

ที่ กบข. 3050 /ว. 4264 / 2558

18 สิงหาคม 2558

เรื่อง ประชาสัมพันธ์โครงการ “กบข. อบรมอาชีพเสริมและความรู้ในการตั้งต้นกิจการ”  
เรียน ผู้อำนวยการสำนักงาน อธิการบดี อธิบดี ผู้พิพากษา นายกเทศมนตรี ผู้บังคับการ  
ปลัดจังหวัด ผู้กำกับ การ เกษตรจังหวัด พัฒนาการจังหวัด สรรพากรพื้นที่ หัวหน้าสำนักงาน  
สิ่งที่ส่งมาด้วย 1. ใบสมัครร่วมโครงการ “กบข. อบรมอาชีพเสริมและความรู้ในการตั้งต้นกิจการ”  
2. หลักเกณฑ์และเงื่อนไขการเข้าร่วมโครงการ

ด้วย กองทุนบำเหน็จบำนาญข้าราชการ (กบข.) มีกำหนดจัดโครงการ “กบข. อบรมอาชีพเสริมและความรู้ในการตั้งต้นกิจการ” เพื่อฝึกอบรมและสนับสนุนสมาชิก ด้านการประกอบอาชีพเสริมเพื่อช่วยให้สมาชิกสามารถนำความรู้ไปประกอบอาชีพเสริมเพื่อเพิ่มรายได้ให้กับครอบครัวต่อไปในอนาคต

โดยโครงการนี้ กบข. ร่วมกับจุฬาลงกรณ์มหาวิทยาลัย และสถาบันฝึกอาชีพซีซีของรวัย ในการจัดอบรม ซึ่งการอบรมแบ่งเป็น 2 ส่วน ส่วนแรกเป็นการอบรมการทำอาชีพเสริม และส่วนที่สองเป็นการอบรมความรู้ในการตั้งต้นทำกิจการในอาชีพเสริมที่เรียนมาและการทำธุรกิจจำลอง

โครงการดังกล่าวเปิดรับสมัครสมาชิกเข้าร่วมโครงการในวันที่ 17 สิงหาคม – 22 กันยายน 2558 โดยเริ่มจัดอบรม วันที่ 10 ตุลาคม / 18 ตุลาคม / 25 ตุลาคม / 1 พฤศจิกายน / 15 พฤศจิกายน และ 22 พฤศจิกายน 2558 (รายละเอียดตามสิ่งที่ส่งมาด้วย)

สมาชิก กบข. ที่สนใจเข้าร่วมโครงการสามารถสมัครได้โดยกรอกใบสมัครออนไลน์ที่เว็บไซต์ กบข. [www.gpf.or.th](http://www.gpf.or.th) เมนู “กบข. อบรมอาชีพเสริมและความรู้ในการตั้งต้นกิจการ” หรือ กรอกใบสมัครร่วมโครงการ (สิ่งที่มาส่งด้วย) และส่งเอกสารมายัง กบข. ทางโทรสาร หมายเลข 02-6361691 หรือ ทางไปรษณีย์ลงทะเบียนมายังฝ่ายบริการและสวัสดิการ กองทุนบำเหน็จบำนาญข้าราชการ 990 อาคารอับดุลราฮิม ชั้น 4 ถนน พระราม 4 สยาม บางรัก กรุงเทพฯ 10500

ในการนี้เพื่อให้สมาชิก กบข. ได้มีโอกาสรับทราบข้อมูลดังกล่าว กบข. จึงขอความร่วมมือจากส่วนราชการในการเผยแพร่และประชาสัมพันธ์ข้อมูลเพื่อให้สมาชิกกบข. ในหน่วยงานของท่านได้รับทราบโดยทั่วกัน

จึงเรียนมาเพื่อโปรดพิจารณา และขอขอบคุณในความร่วมมือมา ณ โอกาสนี้

ที่ นร ๐๒๐๑.๐๓/ว ๑๓๗๖

ขอแสดงความนับถือ  
เรียน ผอ.สำนัก.,ผอ.กอง และหัวหน้าหน่วยงาน  
เพื่อโปรดทราบ

ศิริกัญญา ยาทิพย์

(นางศิริกัญญา ยาทิพย์)

(นายเสมอ นิ่มเงิน)

รองเลขาธิการกลุ่มงานสมาชิกสัมพันธ์ ปฏิบัติงานแทน เลขาธิการกรม

เลขาธิการคณะกรรมการ กบข.

๑ ก. ๑. ๕๕

ฝ่ายประชาสัมพันธ์  
วันที่...  
วันที่ ๒๘ ส.ค. ๒๕๕๘

ฝ่ายบริการและสวัสดิการ  
โทร. 0 2636 1000 ต่อ 533 / 257 / 206





#### 4. ตารางการอบรมและหัวข้อการอบรม

ครั้งที่	วันที่	เวลา	หัวข้ออบรม	สถาบัน
1.	วันเสาร์ที่ 10 ตุลาคม 2558	09.00-12.00	- ปลุกผักไฮโดรโปนิกส์ - น้ำพริกแห้งใส่ขวด - สบู่ก้อน สมุนไพร กลีเซอริน - เพาะเห็ดนางฟ้า - คัพเค้กแพนซี + มัฟฟิน (อบรม 1 หลักสูตรตามที่เลือก)	สถาบันซีช่องรอย
1.	วันอาทิตย์ที่ 18 ตุลาคม 2558	09.00-12.00	เสวนา Best Practice ในแต่ละสาขา อาชีพโดยผู้ประกอบการจริงและการ เป็นผู้ประกอบการที่ดี	คณะพาณิชย์ศาสตร์และการ บัญชี จุฬาลงกรณ์มหาวิทยาลัย
		13.00-16.00	การตลาดเบื้องต้นและการสร้าง แบรนด์เพื่อ SMEs	
2.	วันอาทิตย์ที่ 25 ตุลาคม 2558	09.00-12.00	ช่องทางการจัดจำหน่ายและการ สื่อสารการตลาด	
		13.00-16.00	Workshop: การตลาด	
3.	วันอาทิตย์ที่ 1 พฤศจิกายน 2558	09.00-12.00	การบัญชีการเงินสำหรับ SMEs	
		13.00-16.00	การทำแผนธุรกิจ	
4.	วันอาทิตย์ที่ 15 พฤศจิกายน 2558	09.00-12.00	นัด พบ อ. ที่ ปรีกษา เพื่อขอ comment แผนธุรกิจ	
5.	วันอาทิตย์ที่ 22 พฤศจิกายน 2558	09.00-16.00	Presentation : ผู้เข้าอบรมรายงาน แผนธุรกิจ (รูปแบบการ Presentation แยก เป็น 2 ห้องๆ ละประมาณ 15 คน โดยระยะเวลาการ present 20 นาที /คน + ถาม /ตอบ 10 นาที/คน)	
		16.30-17.30	ประกาศผลรางวัลผู้ชนะเลิศแผน ธุรกิจและรับวุฒิบัตร	



## 5. หลักเกณฑ์การคัดเลือกและตัดสิน

5.1 วิธีการคัดเลือกสมาชิก : การคัดเลือกจะวัดจากข้อมูลที่สมาชิกให้ไว้ในใบสมัครโดยมี เกณฑ์การวัด ดังนี้

เกณฑ์	ตัวชี้วัด	คะแนน
1) ความตั้งใจในการเข้าร่วมโครงการ	สามารถเข้าร่วมกิจกรรมได้ทุกครั้ง (Commitment) การหาข้อมูลเบื้องต้นและความตั้งใจในการเขียนเรียงความ	10
2) แรงบันดาลใจในการทำอาชีพเสริม	ความจำเป็นในการทำอาชีพเสริม ความชอบในวิชาชีพที่เลือก	20
3) ความพร้อมในการทำอาชีพเสริม	มีความคิด/แนวคิดเบื้องต้นในการทำธุรกิจ เช่น ลักษณะของผลิตภัณฑ์ การประเมินเงินลงทุน	20
<b>คะแนนรวม</b>		<b>50</b>

5.2 ผู้คัดเลือก คือ คณาจารย์จากคณะพาณิชยศาสตร์และการบัญชี จุฬาลงกรณ์มหาวิทยาลัยจะเป็นผู้พิจารณาข้อมูลและเรียงความที่สมาชิกส่งร่วมกับใบสมัคร เพื่อคัดเลือกสมาชิกเข้ารับการอบรมจำนวน 35 ท่าน

5.3 คณาจารย์จากคณะพาณิชยศาสตร์และการบัญชี จุฬาลงกรณ์มหาวิทยาลัยจะผู้ตัดสินผู้ชนะเลิศแผนธุรกิจหลังการอบรมจำนวน 5 รางวัล (รางวัล : อุปกรณ์ในการนำไปประกอบกิจการ)

## 6. วัน เวลา สถานที่ ในการอบรม

อบรมอาชีพเสริม : วันที่ 10 ตุลาคม 2558 เวลา 9.00 – 16.00 น. ณ. สถาบันซีอีอาร์วาย แอปบีแลนด์ คลองจั่น บางกะปิ กรุงเทพฯ

อบรมความรู้เพื่อในการเริ่มต้นกิจการ: ณ. คณะพาณิชยศาสตร์และการบัญชี จุฬาลงกรณ์มหาวิทยาลัย วันที่ 18 ต.ค. / 25 ต.ค. / 1 พ.ย. / 15 พ.ย. / 22 พ.ย. 2558

## 7. สอบถามรายละเอียด

ฝ่ายบริการและสวัสดิการ โทร. 0-2636-1000 ต่อ 533 / 257 / 206

\*\*\* กบข.ขอสงวนสิทธิ์ในการเปลี่ยนแปลงรายละเอียดและกำหนดการต่างๆ โดยไม่ต้องแจ้งล่วงหน้า\*\*\*



### รายละเอียดหลักสูตรอาชีพเสริม 5 หลักสูตร

1. หลักสูตร ปลูกผักไฮโดรโปนิกส์
2. หลักสูตร น้ำพริกแห้ง ( ขวด )
3. หลักสูตร ทำสบู่ก้อน สมุนไพร กลีเซอริน
4. หลักสูตร เพาะเห็ดนางฟ้า
5. หลักสูตร คัพเค้กแพนซี

#### รายละเอียดหลักสูตร

##### 1.หลักสูตร ปลูกผักไฮโดรโปนิกส์

รายละเอียดหลักสูตร : สอนการปลูกพืชไม่ใช้ดินหรือไฮโรโปนิกส์ สอนเริ่มตั้งแต่การปลูกพืชด้วยเมล็ดพืชแต่ละชนิดพร้อมทั้งการดูแลรักษา รวมถึงการให้ปุ๋ย การดูแลรักษาโรคและแมลงต่างๆ การรักษาความสะอาด การเก็บเกี่ยว ฯลฯ ที่สำคัญ การคำนวณเรื่องการลงทุน โดยเน้นให้ผู้เรียนรู้ได้ลงมือปฏิบัติจริง โดยให้เห็นภาพแม้กระทั่งการเริ่มเก็บเกี่ยวในแปลงปลูกจริง

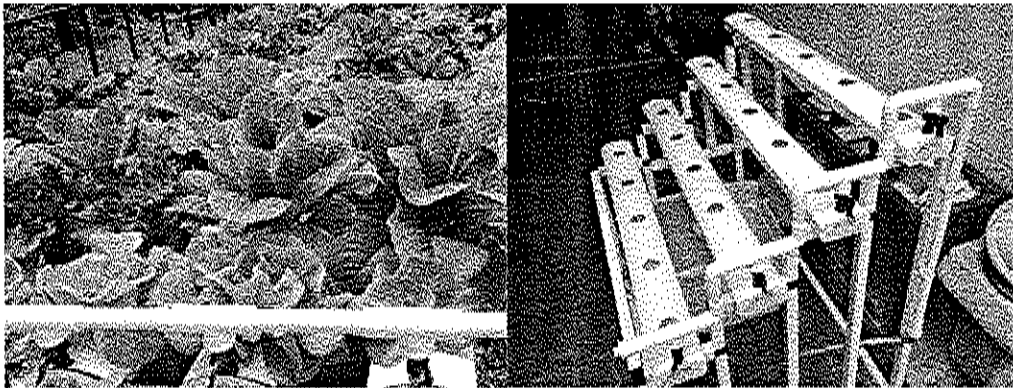

\*\*\*ผู้เรียน ได้รับชิ้นงานกลับบ้าน คนละ 1 ชิ้น ( เข็มชุดปลูกชุดเล็ก )

ระยะเวลาเรียนจำนวน 1 วัน : ตั้งแต่ 10.00 – 16.00 น. หรือ 6 ชม.

สถานที่เรียน : ศูนย์ปลูกผักไฮโดรโปนิก สุขุมวิท

การเดินทาง : จัดรถตู้ รับ – ส่ง ผู้เรียน จำนวนขึ้นลง 1 จุด

##### 2.หลักสูตร น้ำพริกแห้ง ( ขวด )

รายละเอียดหลักสูตร : หลักสูตรนี้สอนตั้งแต่ขั้นตอนการทำน้ำพริก เริ่มจากการเลือกวัตถุดิบ การปรุงรส และวิธีการเก็บน้ำพริกให้ไว้ได้นาน รวมถึงการคำนวณราคาขาย ต้นทุน พร้อมทั้งการเลือกจัดแพคเกจให้สวยงามในแบบที่มีความหลากหลาย น้ำพริกในหลักสูตรนี้สอน 3 ชนิด คือ น้ำพริกตาแดง น้ำพริกนรกและน้ำพริกกุ้งเสียบ

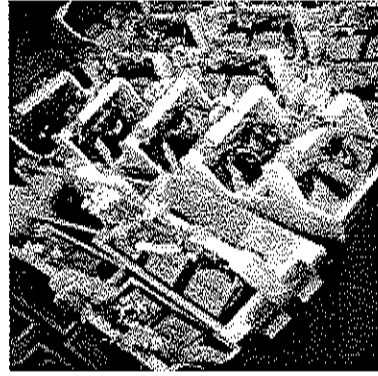
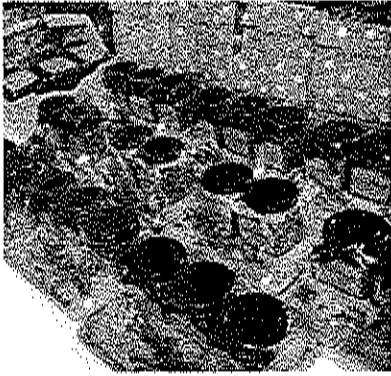

\*\*\*ผู้เรียน ได้รับชิ้นงานกลับบ้าน คนละ 1 ชุด ( เซ็ทกระเช้าขวดน้ำพริกชุดเล็ก )

ระยะเวลาเรียนจำนวน 1 วัน : ตั้งแต่ 10.00 – 16.00 น. หรือ 6 ชม.

สถานที่เรียน : ห้างแสบปีแลนด์ เซ็นเตอร์

### 3.หลักสูตร ทำสบู่ก้อน สบุนไพรมะลิเซอริน

รายละเอียดหลักสูตร : สอนตั้งแต่ประเภทของสบู่ คุณสมบัติของวัตถุดิบ อุปกรณ์ในการผลิตสบู่ และวิธีการใส่สบุนไพรมะลิในสบู่ โดยทำสบู่ขึ้นพื้นฐานแบบใส-ขุ่น เช่น

- สบู่บำรุงผิวหน้า ให้กระชับ แต่ง แต่ง สดริ้วรอย
- สบู่หน้าขาว กระจ่างใสอย่างเป็นธรรมชาติ
- สบู่ลดสิว ฝ้า จุดต่างด่าง ลด ความหมองคล้ำ
- สบู่วิตามิน E ผิวขาวเนียนนุ่ม ชุ่มชื้น
- สบู่ขจัดสารพิษออกจากผิวและขจัดเซลล์ลูไลท์

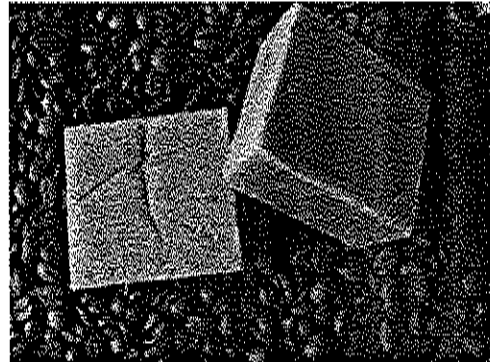
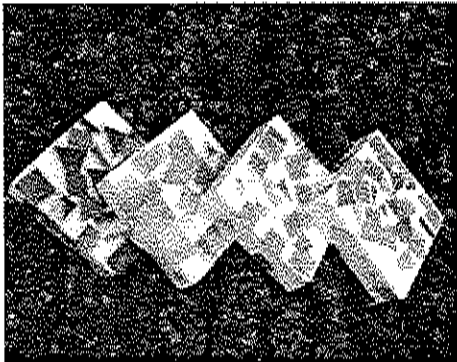

\*\*\* ผู้เรียน ได้รับชิ้นงานกลับบ้าน คนละ 1 ชุด ( เซ็ทอุปกรณ์ทำสบู่ชุดเล็ก )

ระยะเวลาเรียนจำนวน 1 วัน : ตั้งแต่ 10.00 – 16.00 น. หรือ 6 ชม.

สถานที่เรียน : ห้างแสบปีแลนด์ เซ็นเตอร์

### 4.หลักสูตรเพาะเห็ดนางฟ้า

รายละเอียดหลักสูตร : สอนการเพาะเห็ดฟาง จำนวน 2 แบบ แบบที่ปลูกในถุงพลาสติก และแบบที่ปลูกในตะกร้า สอนตั้งแต่กระบวนการเตรียมวัสดุอุปกรณ์ กระบวนการเตรียมก้อนเชื้อเห็ดฟาง ตะกร้าพลาสติก ฟางข้าว โรงเรือน พลาสติก และวัสดุพรางแสง และวิธีการนำเชื้อและอาหารเสริมใส่ลงไปเพื่อเตรียมเพาะ

โดยสอน วิธีการเพาะเห็ดนางฟ้าโดยละเอียด ให้เห็นการปลูกที่มีทั้งสถานที่ขนาดใหญ่และเล็กได้อย่างชัดเจน ทั้งนี้ยังใช้บัญชีภาพ และ การดูแลรักษารวมถึงการคำนวณต้นทุนการผลิตและราคาขายให้เข้าใจได้ง่ายยิ่งขึ้น

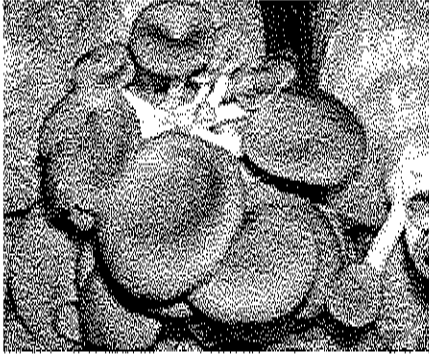

\*\*\* ผู้เรียน ได้รับชิ้นงานกลับบ้าน คนละ 1 ชิ้น ( เชื้อขุดปลูกเห็ดขุดเล็ก )

ระยะเวลาเรียนจำนวน 1 วัน : ตั้งแต่ 10.00 – 16.00 น. หรือ 6 ชม.

สถานที่เรียน : กลุ่มเกษตรชีวภาพ อำเภอเมือง จังหวัด ปราจีนบุรี

การเดินทาง : จัดรถตู้ รับ – ส่ง ผู้เรียน จำนวน 1 จุด ไป จังหวัด ปราจีนบุรี

### 5.หลักสูตร คัพเค้กแฟนซี

**รายละเอียดหลักสูตร :** เรียนรู้การทำคัพเค้กช็อกโกแลต วานิลลา โดยอาจารย์จะสอนเป็นขั้นเป็นตอนเริ่มตั้งแต่พื้นฐานความรู้ในการทำเนื้อเค้ก ซึ่งผู้เรียนสามารถต่อยอดนำไปทำเค้กก้อนได้ วิธีการแต่งหน้าคัพเค้กเป็นแฟนซีรูปต่างๆ ให้น่ารับประทานรูปลักษณะพอเหมาะพอดีสำหรับทานคู่กับชากาแฟ ที่สำคัญคือทำง่ายขายคล่อง ต้นทุนต่ำ ทำทีเดียวได้ครั้งละมาก ๆ ควบคุมต้นทุนให้ราคาขายไม่สูงเท่าเค้กก้อน ทำให้ลูกค้าตัดสินใจซื้อง่าย

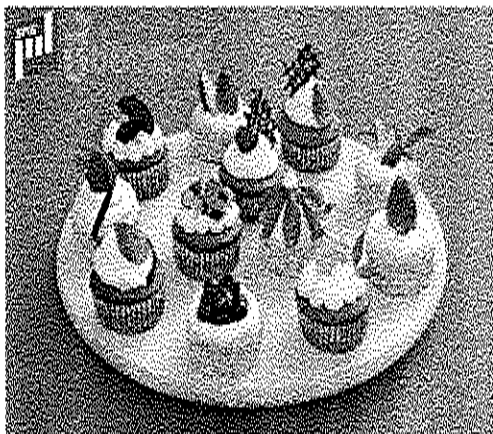

\*\*\* ผู้เรียน ได้รับชิ้นงานกลับบ้าน คนละ 1 ชุด ( คัพเค้กที่ทำสำเร็จคนละ 1 กล่อง )

ระยะเวลาเรียนจำนวน 1 วัน : ตั้งแต่ 10.00 – 16.00 น. หรือ 6 ชม.

สถานที่เรียน : ห้างแสบีแลนด์ เซ็นเตอร์

ใบสมัคร “โครงการ กบข.อบรมความรู้ในการเริ่มต้นกิจการประจำปี 2558”

สำหรับผู้สมัครกรอก (ตัวบรรจง) กรุณากรอกข้อมูลให้ครบทุกข้อ  
(ขอสงวนสิทธิ์ไม่พิจารณาผู้ให้ข้อมูลไม่ครบถ้วน)

1. ประวัติส่วนตัว

ชื่อ ..... นามสกุล .....

เลขประจำตัวประชาชน

เพศ ..... อายุ ..... ปี

หน่วยงาน ..... จังหวัด.....

โทรศัพท์ ..... โทรสาร.....

ที่อยู่ปัจจุบันที่สามารถติดต่อได้

บ้านเลขที่ ..... ถนน ..... หมู่ ..... ตำบล / แขวง

อำเภอ/เขต ..... จังหวัด ..... รหัสไปรษณีย์ .....

โทรศัพท์มือถือ..... โทรศัพท์บ้าน.....

E-mail Address .....

การศึกษาขั้นสูงสุด .....

ลักษณะของที่อยู่อาศัย (เลือก 1 ข้อจากตัวเลือกต่อไปนี้)

- บ้านเดี่ยว/บ้านแฝด  ทาวน์เฮาส์  
 คอนโดมิเนียม  อพาร์ตเมนต์/ห้องเช่า  
 อื่นๆ (โปรดระบุ) .....

ประเภทของธุรกิจที่ยากทำ (เลือก 1 ข้อจากตัวเลือกต่อไปนี้)

- ปลุกผักไฮโดรโปนิกส์  น้ำพริกแห้ง (ขวด)  
 สปุ๊กก๊อน สมุนไพร กสิเชอริน  เพาะเห็ดนางฟ้า  
 คัพเค้กแพนซี + มัฟฟิน

ในปัจจุบันท่านทำอาชีพเสริมหรือไม่ (เลือก 1 ข้อจากตัวเลือกต่อไปนี้)

- ไม่ได้ทำ  
 ทำ โปรดให้ข้อมูลเกี่ยวกับอาชีพเสริมที่ท่านทำอยู่ .....

ท่านเคยมีประสบการณ์ในการประกอบอาชีพเสริมหรือไม่ (เลือก 1 ข้อจากตัวเลือกต่อไปนี้)

- ไม่มี  
 มี โปรดให้ข้อมูลเกี่ยวกับอาชีพเสริมที่ท่านเคยทำ .....

