



บันทึกข้อความ

ส่วนราชการ สำนักข่าว งานเลขานุการคณะกรรมการศูนย์ IOC โทร.๐๒-๒๔๘ ๘๖๐๙ - ๑๐

ที่ นร ๐๒๑๐.๐๒/ว มท๐๓

วันที่ ๑๙ พฤศจิกายน ๒๕๕๙

เรื่อง ขอส่งรายงานการประชุมของศูนย์ข้อมูลข่าวสารเพื่อการประชาสัมพันธ์ กรมประชาสัมพันธ์ ครั้งที่ ๔๓/๒๕๕๙ และขอเชิญประชุมครั้งที่ ๔๔/๒๕๕๙

เรียน รปส. (นายจรูญฯ) ผอ.สวท. ผอ.สทท. ผอ.สพป. ผอ.สนผ. ผอ.สปต. ผชช. (นายชูชาติ เทศสีแดง) (นางสาวอรัญญา เกตุแก้ว) ร.ผชช. (นายเสมอ นิ่มเงิน) ผอ.ศสช. ผอ.กกจ. ผอ.กคส. อกร. ผอ.สนช. ลนก. ผอ.สจน.(สวท.) ผอ.สจค.(สทท.) นางนิตยาภรณ์ฯ นางธัญนรีฯ นายสุดเขตฯ

ตามคำสั่ง กปส. ที่ ๔๘๔/๒๕๕๗ ลงวันที่ ๑๔ พฤษภาคม ๒๕๕๗ เรื่อง แต่งตั้งคณะกรรมการบริหารศูนย์ข้อมูลข่าวสารเพื่อการประชาสัมพันธ์ กรมประชาสัมพันธ์ และกำหนดให้มีการประชุมคณะกรรมการฯ ทุกวันอังคาร เวลา ๑๔.๓๐ น. นั้น

ฝ่ายเลขานุการ ได้จัดทำสรุปรายงานการประชุมคณะกรรมการฯ ครั้งที่ ๔๓/๒๕๕๙ เสร็จเรียบร้อยแล้ว ดังที่ได้แนบมาพร้อมนี้และขอเชิญท่านหรือผู้แทนเข้าร่วมประชุมคณะกรรมการฯ ครั้งที่ ๔๔/๒๕๕๙ ในวันอังคารที่ ๒๒ พฤศจิกายน ๒๕๕๙ เวลา ๑๔.๓๐ น. ณ ห้องประชุม ๒๑๑B ชั้น ๒ อาคารกรมประชาสัมพันธ์

จึงเรียนมาเพื่อโปรดทราบ และเข้าร่วมการประชุมคณะกรรมการฯ ตามวันเวลาดังกล่าวด้วย จะขอขอบคุณยิ่ง

(นางวจิรา ชุติกชณพงศ์)

รักษาราชการแทน

ผู้อำนวยการส่วนปฏิบัติการและบริหารข้อมูลข่าวสาร

กรรมการและผู้ช่วยเลขานุการ

คณะกรรมการบริหารศูนย์ข้อมูลข่าวสารเพื่อการประชาสัมพันธ์ กปส.

ระเบียบวาระการประชุม
คณะกรรมการบริหารศูนย์ข้อมูลข่าวสารเพื่อการประชาสัมพันธ์ (IOC)
ครั้งที่ ๔๔ / ๒๕๕๙
วันอังคารที่ ๒๒ พฤศจิกายน ๒๕๕๙ เวลา ๑๔.๓๐ น.
ณ ห้องประชุม ๒๑๑B ชั้น ๒ อาคารกรมประชาสัมพันธ์

- ระเบียบวาระที่ ๑ เรื่องที่ประธานแจ้งที่ประชุมทราบ
- ระเบียบวาระที่ ๒ เรื่องรับรองรายงานการประชุมครั้งที่ ๔๓ / ๒๕๕๙
- ระเบียบวาระที่ ๓ เรื่องสืบเนื่อง
- ๓.๑ สรุปความคืบหน้าแนวทาง/นโยบายของรัฐบาล และ ศตส. เกี่ยวกับงานพระบรมศพ/คำสั่ง/ประกาศ อื่นๆ ที่สำคัญ
 - ๓.๒ ประเด็น KM ตามข้อสั่งการประจำสัปดาห์
 - ๓.๓ ประเด็นตามข้อสั่งการของประธาน และมติที่ประชุม
- ระเบียบวาระที่ ๔ เรื่องเพื่อทราบ
- ๔.๑ สรุปผลการปฏิบัติงานของศูนย์ IOC
 - ๔.๑.๑ สรุปผลการเผยแพร่ประเด็นข่าวตามนโยบาย
 - ๔.๑.๒ สรุปประเด็นแนวโน้มและทิศทางข่าวประจำสัปดาห์
 - ๔.๒ ประเด็นที่น่าสนใจประจำสัปดาห์ (สนข.)
 - ๔.๓ ประเด็นที่น่าสนใจประจำสัปดาห์ (NBT)
 - ๔.๔ ประเด็นที่น่าสนใจประจำสัปดาห์ (สวท.)
 - ๔.๕ กิจกรรมที่น่าสนใจประจำสัปดาห์ (ศสข.)
 - ๔.๖ ประเด็นที่น่าสนใจของสื่อต่างประเทศ (สพต.)
 - ๔.๗ กิจกรรมที่น่าสนใจประจำสัปดาห์ (สพป.)
- ระเบียบวาระที่ ๕ เรื่องเพื่อพิจารณา
- การบริหารประเด็นประจำสัปดาห์
- ระเบียบวาระที่ ๖ เรื่องอื่นๆ
-

รายงานการประชุม
คณะกรรมการบริหารศูนย์ข้อมูลข่าวสารเพื่อการประชาสัมพันธ์ (IOC)
ครั้งที่ ๔๓/๒๕๕๙
วันอังคารที่ ๑๕ พฤศจิกายน ๒๕๕๙
ณ ห้องประชุม ๒๑๑B ชั้น ๒ อาคารกรมประชาสัมพันธ์

เริ่มประชุมเวลา ๑๔.๓๐ น.

รายชื่อผู้เข้าประชุม

| | |
|-------------------------------|-------------------------------|
| ๑. นายจรูญ ไชยศรี | รปส. (ประธาน) |
| ๒. นางอุบลรัตน์ คงกระพันธ์ | ผอ.สพป. |
| ๓. นายชูโชค ทองตาล่วง | ผอ.กคส. |
| ๔. นายกิตติศักดิ์ หาญกล้า | ผอ.กกจ. |
| ๕. นางสาวอรัญญา เกตุแก้ว | ผชช. ต่างประเทศ |
| ๖. นายจำลอง อนันตสุข | แทน ผอ.สวท. |
| ๗. นายนพพร พันละม้าย | แทน ผอ.สทท. |
| ๘. นางสาวอรสา ตั้งใจจิต | แทน ผอ.สนผ. |
| ๙. นางวลีรัตน์ สาครพันธ์ | แทน ผอ.สปต. |
| ๑๐. นายพลี อุดมพรมนตรี | แทน ผอ.คสช. |
| ๑๑. นางสุพิชญ์มา โรจนหทัยพงศ์ | แทน อกร. |
| ๑๒. นายวัฒนา เงินกลม | แทน ลนค. |
| ๑๓. นางสาวศุภพร สาครบุตร | ผอ.สนช. (กรรมการและเลขานุการ) |
| ๑๔. นางธัญนรี ชัยยากร | กรรมการและผู้ช่วยเลขานุการ |

ผู้ไม่มาประชุม (เนื่องจากติดราชการ)

| | |
|-----------------------------|--------------------------------------------|
| ๑. พลโท สรรเสริญ แก้วกำเนิด | อปส. |
| ๒. นายชูชาติ เทศสีแดง | ผชช. ด้านการพัฒนาเครือข่ายการประชาสัมพันธ์ |
| ๓. นางนิตยาภรณ์ หิรัญนิรมล | กรรมการและผู้ช่วยเลขานุการ |
| ๔. นายสุตเชต จันทนา | กรรมการและผู้ช่วยเลขานุการ |

ผู้ร่วมประชุม

| | |
|---------------------------------------|---------------------------------------|
| ๑. นางสาวมนทิรา วิโรจน์อนันต์ | ที่ปรึกษา อปส. |
| ๒. นางวจิรา ชุตติสุขณพงศ์ | ร.นักสื่อสารมวลชนชำนาญการพิเศษ (สนช.) |
| ๓. นางสาวธนัชพร ถ้ำสิงห์ | นักประชาสัมพันธ์ชำนาญการ (สพป.) |
| ๔. นางสาวภัทร วิบูลย์วรรณันท์ | นักประชาสัมพันธ์ชำนาญการ |
| ๕. นายสุริยน ตันตราจิน | นักสื่อสารมวลชนปฏิบัติการ (สนช.) |
| ๖. นางสาวกัญญารัตน์ ดวงเพียรราช | นักสื่อสารมวลชน (สนช.) |
| ๗. นางสาวณิรัชฎิณารัตน์ จันทร์กระจ่าง | นักสื่อสารมวลชน (สนช.) |
| ๘. นางสาววัลลภา อำไพจิตร | นักสื่อสารมวลชน (สนช.) |

ระเบียบวาระที่ ๑ เรื่องที่ประธานแจ้งที่ประชุมทราบ

- อปส. ดิตราชการ มอบหมาย รปส. (นายจรูญ ไชยคร) เป็นประธานการประชุม
- หม่อมหลวง ปนัดดา ดิศกุล รัฐมนตรีประจำสำนักนายกรัฐมนตรี ขึ้นชมการจัดงาน
ลอยกระทง กปส. ประจำปี ๒๕๕๙

- นายกรัฐมนตรีแจ้งที่ประชุมคณะรัฐมนตรี ขึ้นชมกระทรวงการต่างประเทศ
ทำหน้าที่ทางการทูตและเศรษฐกิจได้ดี สื่อสารให้ชาวต่างประเทศเห็นถึงภาพลักษณ์ที่ดี และช่องทางการลงทุน
ในประเทศ แต่กังวลเรื่อง แผนยุทธศาสตร์ชาติ ระยะ ๒๐ ปี ที่แต่ละกระทรวงนำเสนออย่างไม่ตอบโจทย์
ได้มอบหมายให้หน่วยงานที่เกี่ยวข้องทบทวน

- นายกสุมาคมชวานาเดินทางมาขอบคุณนายกรัฐมนตรี ที่ช่วยเหลือ เรื่องราคาข้าวตกต่ำ
โดยไม่ได้ขออะไรเพิ่มเติม ขณะนี้นายกรัฐมนตรีขอบคุณผู้ประกอบการโรงสีที่เข้าร่วมโครงการ

- พลเอก ประวิตร วงษ์สุวรรณ รองนายกรัฐมนตรีฝ่ายความมั่นคง และรัฐมนตรีว่าการ
กระทรวงกลาโหม แจ้งประเด็นที่น่าเป็นห่วงขณะนี้คือ คนสองสัญชาติ ที่มีบัตรประชาชนคนไทยและมาเลเซีย

มติที่ประชุม - รับทราบ

ระเบียบวาระที่ ๒ รับรองรายงานการประชุม ครั้งที่ ๔๒/๒๕๕๙

มติที่ประชุม - รับรองรายงานการประชุม ครั้งที่ ๔๒/๒๕๕๙ โดยไม่มีการแก้ไข

ระเบียบวาระที่ ๓ เรื่องสืบเนื่อง

๓.๑ สรุปความคืบหน้าแนวทาง/นโยบายของรัฐบาล และ ศตส. เกี่ยวกับงาน
พระบรมศพฯ และคำสั่ง/ประกาศ อื่นๆ ที่สำคัญ

นางวจิรา ชุติกษุณพงศ์ ร.นักสื่อสารมวลชนชำนาญการพิเศษ สนช. รายงานดังนี้

- สรุปคำกล่าวของ พลเอก ประยุทธ์ จันทร์โอชา นายกรัฐมนตรีและหัวหน้าคณะรักษา
ความสงบแห่งชาติ ในรายการ “ศาสตร์พระราชาสู่การพัฒนาอย่างยั่งยืน” วันที่ ๑๑ พฤศจิกายน ๒๕๕๙
(รายละเอียดตามเอกสารประกอบการประชุม)

- คณะรัฐมนตรีมีมติเห็นชอบจัดกิจกรรมรวมพลังแห่งความภักดี เพื่อร่วมกันน้อม
รำลึกถึงพระมหากรุณาธิคุณของพระบาทสมเด็จพระปรมินทรมหาภูมิพลอดุลยเดช ในโอกาสวันคล้ายวัน
พระราชสมภพปีที่ ๘๙ โดยลักษณะกิจกรรมแบ่งเป็น ๓ แบบ คือ การทำดีด้วยกาย การทำดีด้วยวาจา การทำดี
ด้วยใจ ทั้งนี้ในวันอังคารที่ ๒๒ พฤศจิกายน ๒๕๕๙ เวลา ๐๘.๐๐ น. รัฐบาลกำหนดจัดกิจกรรมทั้งในกรุงเทพฯ
และจังหวัดต่าง ๆ ทั่วประเทศพร้อมกัน นอกจากนี้ที่สถานเอกอัครราชทูตไทยในต่างประเทศทั่วโลกกำหนดจัด
กิจกรรมดังกล่าวขึ้นในวันอาทิตย์ที่ ๒๐ พฤศจิกายน ๒๕๕๙ โดยเป็นไปในลักษณะคล้ายกับกรุงเทพฯ
และต่างจังหวัด

- มติคณะรัฐมนตรีอื่น ที่สำคัญ อาทิ ๑. คณะรัฐมนตรีมีมติเห็นชอบความตกลง
ให้ความสนับสุนนด้านการเงินระหว่างอาเซียนและอียู ๒. คณะรัฐมนตรีมีมติเห็นชอบเอกสารสำคัญ
ที่จะมีการรับรองในการประชุมผู้นำเขตเศรษฐกิจเอเปค ครั้งที่ ๒๔ และการประชุมรัฐมนตรีเอเปค ครั้งที่ ๒๘
๓. คณะรัฐมนตรีมีมติเห็นชอบเอกสารที่จะมีการรับรองในระหว่างการประชุมรัฐมนตรีอาเซียนด้านโทรคมนาคม
และเทคโนโลยีสารสนเทศ ครั้งที่ ๑๖ และการประชุมอื่นที่เกี่ยวข้อง ๔. คณะรัฐมนตรีมีมติเห็นชอบบันทึกความ
เข้าใจระหว่างกระทรวงสาธารณสุขแห่งราชอาณาจักรไทยกับกระทรวงสาธารณสุขแห่งราชอาณาจักรกัมพูชา

๕. มาตรการช่วยเหลือเกษตรกร ปี ๒๕๕๙/๖๐ ด้านการผลิต (เพิ่มเติม) : การปรับเปลี่ยนพื้นที่ปลูกข้าวปี ๒๕๕๙/๖๐ รอบที่ ๒ ๖. คณะรัฐมนตรีมีมติอนุมัติแต่งตั้ง นายบุญส่ง จำปาโพธิ์ ผู้ช่วยเลขาธิการคณะกรรมการการอาชีวศึกษา ให้ดำรงตำแหน่ง รองเลขาธิการคณะกรรมการการอาชีวศึกษา สำนักงานคณะกรรมการการอาชีวศึกษา กระทรวงศึกษาธิการ

- นายกรัฐมนตรี มีกำหนดการเดินทางไปจังหวัดปทุมธานี ในวันศุกร์ที่ ๑๘ พฤศจิกายน ๒๕๕๙ เพื่อตรวจติดตามโครงการพัฒนาพื้นที่แก้มลิงเพิ่มรายได้ในพื้นที่เกษตรทุ่งรังสิต ติดตามดูระดับน้ำที่คลองระพีพัฒน์แยกตก บริเวณประตูน้ำที่ ๘ และศึกษาการปรับใช้เรือดูดตะกอนเลนในร่องสวนมาชุดลอกคูคลองในบริเวณที่ตื่นเขิน เป็นต้น

๓.๒ ประเด็น KM ตามข้อสั่งการประจำสัปดาห์

- นางอุบลรัตน์ คงกระพันธ์ ผอ.สพป. แจ้งว่า ได้จัดทำคำราชาศัพท์เกี่ยวกับงานพระบรมศพ พระบาทสมเด็จพระปรมินทรมหาภูมิพลอดุลยเดช แล้วบางส่วน (รายละเอียดตามเอกสารประกอบการประชุม) ยังไม่เสร็จสมบูรณ์เนื่องจากต้องรอยืนยันจากสำนักพระราชวัง รวมทั้งจะเพิ่มเติมคำอ่านที่ถูกต้องไว้ด้วย

๓.๓ ประเด็นตามข้อสั่งการของประธาน และมติที่ประชุม

- สำเนาบันทึกภาพและเสียง การประชุมชลประทานโลก ที่ออกอากาศทาง NBT วันที่ ๘ พฤศจิกายน ๒๕๕๙ ยังไม่มีการนำเสนอในที่ประชุม ทั้งนี้ นายณพพร พันละม้าย ผู้แทน NBT แจ้งว่าจะประสานงานอีกครั้ง

มติที่ประชุม - รับทราบ

ระเบียบวาระที่ ๔ เรื่องเพื่อทราบ

๔.๑ สรุปผลการปฏิบัติงานของศูนย์ IOC

๔.๑.๑ สรุปผลการเผยแพร่ประเด็นข่าวตามนโยบาย

- นางธัญนรี ชันยากกร หัวหน้าฝ่ายวิเคราะห์ข้อมูลและบริหารประเด็น ส่วนปฏิบัติการและบริหารข้อมูลข่าวสาร สนช. ในฐานะกรรมการและผู้ช่วยเลขานุการ รายงานสรุปผลการเผยแพร่ประเด็นข่าวตามนโยบายประจำสัปดาห์ (รายละเอียดแนบท้ายรายงานการประชุม) และแจ้งการปรับแก้แผนภูมิการเผยแพร่ข้อมูลของแต่ละกระทรวง ประจำวันที่ ๑ - ๗ พฤศจิกายน ๒๕๕๙ (รายละเอียดตามเอกสารประกอบการประชุม)

มติที่ประชุม - รับทราบ

๔.๑.๒ สรุปประเด็นแนวโน้มและทิศทางข่าวประจำสัปดาห์

- นางวจิรา ชูติกุชฌณพงศ์ ร.นักสื่อสารมวลชนชำนาญการพิเศษ สนช. รายงาน สรุปประเด็นแนวโน้มและทิศทางข่าวประจำสัปดาห์ อาทิ ๑. พระราชพิธีบำเพ็ญพระราชกุศลพระบรมศพ พระบาทสมเด็จพระปรมินทรมหาภูมิพลอดุลยเดช ๒. การอำนวยความสะดวกแก่ผู้เดินทางมาแสดงความอาลัย และสร้างความเข้าใจที่ถูกต้องต่อประชาชน ๓. กระทรวงวัฒนธรรมแจกหนังสือ ๒ เล่ม ชื่อ “พระบาทสมเด็จพระปรมินทรมหาภูมิพลอดุลยเดช” และ “๙๙ พระบรมราชาบาทน้อมนาราชภูมิมั่นยืนเป็นสุขสานต์” ๔. สปท. ประชุมพิจารณารายงานปฏิรูปพลังงาน/กฎหมายกระบวนการยุติธรรม ๕. สนช. ประชุมพิจารณากฎหมายเร่งด่วน ๘ ฉบับ พร้อมกระทู้ถามนายกฯ เรื่องปัญหาแรงงานต่างด้าว ๖. การแก้ไขปัญหาราคาสินค้าเกษตรตกต่ำ (รายละเอียดตามเอกสารประกอบการประชุม)

มติที่ประชุม - รับทราบ

๔.๒ ประเด็นที่น่าสนใจประจำสัปดาห์ (สนข.)

- นางธัญนรี ชันยากร นำเสนอประเด็นประจำสัปดาห์ระหว่างวันที่ ๑๕ - ๒๑ พฤศจิกายน ๒๕๕๙ ได้แก่ พระราชพิธีบำเพ็ญพระราชกุศลพระบรมศพ พระบาทสมเด็จพระปรมินทรมหาภูมิพลอดุลยเดช/การจัดระเบียบพื้นที่รอบสนามหลวงและการอำนวยความสะดวกแก่ประชาชน/กระทรวงวัฒนธรรม แจกหนังสือพระบาทสมเด็จพระปรมินทรมหาภูมิพลอดุลยเดช และ ๙๙ พระบรมราชาธิบาย ๑. กระทรวงกลาโหม/การประชุมรัฐมนตรีกลาโหมอาเซียน ๒. กระทรวงการคลัง/การเร่งรัดเบิกจ่ายงบประมาณ ๓. กระทรวงการต่างประเทศ/การประชุมผู้นำเขตเศรษฐกิจเอเปค ครั้งที่ ๒๔ และการประชุมรัฐมนตรีเอเปค ครั้งที่ ๒๘ ๔. กระทรวงการท่องเที่ยวและกีฬา/งานนิทรรศการศิลปกรรมรูปปั้นเพื่อคนตาบอด ๕. กระทรวงการพัฒนาสังคมและความมั่นคงของมนุษย์/การสร้างเครือข่ายดูแลคนไทยในต่างประเทศ ๖. กระทรวงเกษตรและสหกรณ์/การส่งเสริมการเกษตรแบบแปลงใหญ่ ๗. กระทรวงคมนาคม/โครงการรถไฟความเร็วสูง ๘. กระทรวงทรัพยากรธรรมชาติและสิ่งแวดล้อม/การสร้างวินัยสู่การจัดการขยะอย่างยั่งยืน ๙. กระทรวงดิจิทัลเพื่อเศรษฐกิจและสังคม/การบูรณาการฐานข้อมูลประชาชนและการบริการภาครัฐ ๑๐. กระทรวงพลังงาน/โครงการลดการใช้พลังงานในภาครัฐ ๑๑. กระทรวงพาณิชย์/การแก้ไขปัญหาการค้าสินค้าเกษตร ๑๒. กระทรวงมหาดไทย/การท่องเที่ยวช่วงฤดูหนาวอย่างปลอดภัย ๑๓. กระทรวงยุติธรรม/การป้องกันอาชญากรรมข้ามชาติระหว่างประเทศสมาชิกอาเซียน ๑๔. กระทรวงแรงงาน/การแก้ไขปัญหาการค้ามนุษย์ ๑๕. กระทรวงวัฒนธรรม/การจัดทำจดหมายเหตุ ๕ ศาสนา ๑๖. กระทรวง วิทยาศาสตร์และเทคโนโลยี/การพัฒนารูปแบบการเรียนรู้ด้านวิทยาศาสตร์ เทคโนโลยี วิศวกรรมศาสตร์และคณิตศาสตร์ (STEM) ๑๗. กระทรวงศึกษาธิการ/การผลิตแบบเรียนให้ได้มาตรฐาน ๑๘. กระทรวงสาธารณสุข/การเร่งรัดพัฒนางานตามพระราชดำริ ๑๙. กระทรวงอุตสาหกรรม/การใช้เทคโนโลยีอากาศยานไร้คนขับในงานเหมืองแร่ ๒๐. สำนักนายกรัฐมนตรี/โรดแมป คสช. และการจัดทำร่างรัฐธรรมนูญ/งานตลาดคลองผดุงเกษม (รายละเอียดตามเอกสารประกอบการประชุม)

๔.๓ ประเด็นที่น่าสนใจประจำสัปดาห์ (NBT)

- ผู้แทน NBT นำเสนอประเด็นประจำสัปดาห์ระหว่างวันที่ ๑๕ - ๒๑ พฤศจิกายน ๒๕๕๙ ได้แก่ ๑. สารคดีเฉลิมพระเกียรติพระบาทสมเด็จพระเจ้าอยู่หัว ภูมิพลอดุลยเดช ราชนิกองปวงประชา ๗๐ ปีครองราชย์ ๒. สารคดีเทิดพระเกียรติสมเด็จพระนางเจ้าฯ พระบรมราชินีนาถ ๓. รายงานสดบรรยากาศประชาชนถวายสักการะพระบรมศพฯ ๔. ปรับพื้นที่ท้องสนามหลวงเตรียมสร้างพระเมรุมาศ ๕. มาตรการดูแลความปลอดภัย ๖. เดือนระวังภัยไข้หวัดใหญ่ช่วงอากาศเปลี่ยน ๗. มาตรการช่วยเหลือชาวนา ๘. ปริมาณน้ำในเขื่อน/กรมอุตุฯ เดือนพายุฝน/การช่วยเหลือผู้ประสบภัยน้ำท่วมและภัยหนาว (รายละเอียดตามเอกสารประกอบการประชุม)

๔.๔ ประเด็นที่น่าสนใจประจำสัปดาห์ (สวท.)

- ผู้แทน สวท. นำเสนอประเด็นประจำสัปดาห์ระหว่างวันที่ ๑๕ - ๒๑ พฤศจิกายน ๒๕๕๙ ได้แก่ ๑. การจัดพระราชพิธีบำเพ็ญพระราชกุศลพระบรมศพ พระบาทสมเด็จพระปรมินทรมหาภูมิพลอดุลยเดช ๒. การประชุมคณะรัฐมนตรี/การดำเนินการตามโรดแมป ๓. การดูแลอำนวยความสะดวกประชาชนที่เข้าสักการะพระบรมศพฯ ๔. ประชุม กรธ. ยกร่าง พ.ร.บ.ประกอบรัฐธรรมนูญว่าด้วย กกต. และที่มา ส.ว. ๕. สนข. จัดโครงการสัมมนาเตรียมความพร้อมในการพิจารณาร่าง พ.ร.บ.ประกอบรัฐธรรมนูญ เปิดเวทีแรกที่รัฐสภา ๖. การพัฒนาธุรกิจ SMEs และ Start up ๗. การช่วยเหลือชาวนาของจังหวัด หลังข้าวราคาตกต่ำ ๘. เดือนภัยและช่วยเหลือผู้ประสบภัยน้ำท่วม และภัยหนาว ๙. มาตรการช่วยเหลือผู้สูงอายุ ๑๐. สนับสนุนการยกระดับอุตสาหกรรมด้วยงานวิจัยและนวัตกรรม (รายละเอียดตามเอกสารประกอบการประชุม)

๔.๕ กิจกรรมที่น่าสนใจประจำสัปดาห์ (ศสข.)

- ผู้แทน ศสข. สรุปรายงานประจำประจำวันศูนย์ข้อมูลข่าวสารงานพระบรมศพ พระบาทสมเด็จพระปรมินทรมหาภูมิพลอดุลยเดช ข้อมูลประชาสัมพันธ์ทางเว็บไซต์ จำนวน ๗๐๕ คน และทาง social media จำนวนคนกดไลค์เพิ่มขึ้น ๖,๖๑๔ ไลค์ ระหว่างวันที่ ๗ - ๑๔ พฤศจิกายน ๒๕๕๙ (รายละเอียดตามเอกสารประกอบการประชุม)

๔.๖ ประเด็นที่น่าสนใจของสื่อต่างประเทศ (สปต.)

- ผู้แทน สปต. รายงานการติดตามประเด็นจากสื่อต่างประเทศเกี่ยวกับประเทศไทย ได้แก่ ๑. ทูลกระหม่อมหญิงอุบลรัตนราชกัญญา สิริวัฒนาพรรณวดี เสด็จเข้าร่วมงาน World Travel Market 2016 ณ สหราชอาณาจักร และพระราชทานรางวัล Thailand Green Excellence Awards แก่กลุ่มผู้ประกอบการธุรกิจนำเที่ยวซึ่งมีบทบาทสนับสนุนการท่องเที่ยวเชิงอนุรักษ์สิ่งแวดล้อมของไทย ๒. รัฐบาลไทยมีความเห็นว่าการจัดกิจกรรมเกี่ยวข้องกับความบันเทิง การท่องเที่ยว งานเทศกาล ซึ่งรวมถึงเทศกาลลอยกระทง ซึ่งสามารถจัดได้ตั้งแต่วันที่ ๑๔ พฤศจิกายน ๒๕๕๙ เป็นต้นไป ๓. ที่ประชุมคณะกรรมการนโยบายและการบริหารจัดการข้าว (นบข.) มีมติเห็นชอบโครงการสินเชื่อข้าวมูลค่า ๑.๘ หมื่นล้านบาท เพื่อช่วยเหลือเกษตรกรผู้ปลูกข้าว ๔. รัฐบาลไทยเสนอรัฐธรรมนูญเพื่อขอพระราชทานพระบรมราชาอนุญาตเพื่อนำไปสู่การเลือกตั้งในปี ๒๕๖๐ ๕. นายโดนัลด์ ทรัมป์ สร้างประวัติศาสตร์หน้าใหม่ให้กับสหรัฐฯ ด้วยการคว่ำชัยชนะในการเลือกตั้งประธานาธิบดี (รายละเอียดตามเอกสารประกอบการประชุม)

๔.๗ กิจกรรมที่น่าสนใจประจำสัปดาห์ (สพป.)

- ผอ.สปป. แจงสื่อ กปส. จัดทำข่าว/สื่อบข. วันพุธที่ ๑๖ พฤศจิกายน ๒๕๕๙ ดังนี้
- เวลา ๐๙.๐๐ น. สำนักผู้ตรวจการแผ่นดินจัดประชุมระดับโลกว่าด้วยผู้ตรวจการแผ่นดินของสถาบันผู้ตรวจการแผ่นดินระหว่างประเทศ ที่โรงแรมรอยัล ออร์คิด เซอราตัน
- เวลา ๑๔.๐๐ น. อปส. แลกข่าวเนื่องในวันพ่อแห่งชาติปีที่ ๓๗ ที่ห้องประชุม ๑ อาคารหอประชุม กรมประชาสัมพันธ์
- ผู้แทน สพป. รายงานผลการดำเนินการศูนย์ข้อมูลข่าวสารงานพระบรมศพ พระบาทสมเด็จพระปรมินทรมหาภูมิพลอดุลยเดช ระหว่างวันที่ ๘ - ๑๔ พฤศจิกายน ๒๕๕๙ สรุปรายการรวม Press Release ในประเทศ ๔๒ ชิ้น อักษรวิง ๑๓ ข้อความ บริการโทรศัพท์ ๓๓๘ ครั้ง และจัดทำภาพพระราชประวัติ ๓๖๕ วัน ตามรอยพ่อ ๗ ภาพ (รายละเอียดตามเอกสารประกอบการประชุม)

มติที่ประชุม - รับทราบ

- ประธานฯ มอบหมาย NBT และ สวท. จัดทำสื่อบข. รัฐบาลให้ความสำคัญเกี่ยวกับการแก้ปัญหาของประเทศ ด้วยการแก้ไขกฎหมายที่ล้าสมัยหลายฉบับให้สอดคล้องกับสถานการณ์ปัจจุบัน ขณะนี้มีร่างกฎหมาย ที่ สนช. ให้ความเห็นชอบอยู่ระหว่างนำขึ้นทูลเกล้าฯ และรอประกาศในราชกิจจานุเบกษา ๑๙๘ เรื่อง

ระเบียบวาระที่ ๕ เรื่องเพื่อพิจารณา

๕.๑ การบริหารประเด็นประจำสัปดาห์

- ที่ประชุมร่วมกันกำหนดประเด็นการประชาสัมพันธ์ประจำสัปดาห์ ประกอบด้วยประเด็นต่าง ๆ ดังนี้

***** พระราชพิธีบำเพ็ญพระราชกุศลพระบรมศพ พระบาทสมเด็จพระปรมินทรมหาภูมิพลอดุลยเดช**

- การจัดระเบียบพื้นที่รอบสนามหลวงและการอำนวยความสะดวกแก่ประชาชน
- กระทรวงวัฒนธรรม แจกหนังสือพระบาทสมเด็จพระปรมินทรมหาภูมิพลอดุลยเดช และ ๙๙ พระบรมราโชวาทฯ

๕.๑.๑ กระทรวงกลาโหม

- การดำเนินการเพื่อความมั่นคงในอาเซียน

๕.๑.๒ กระทรวงการคลัง

- ร่างแผนพัฒนาระบบการเงินภาคประชาชน พ.ศ. ๒๕๖๐ - ๒๕๖๔

๕.๑.๓ กระทรวงการต่างประเทศ

- การประชุมผู้นำเขตเศรษฐกิจเอเปค ครั้งที่ ๒๔ และการประชุมรัฐมนตรีเอเปค ครั้งที่ ๒๘

๕.๑.๔ กระทรวงการท่องเที่ยวและกีฬา

- งานนิทรรศการศิลปกรรมรูปปั้นเพื่อคนตาบอด

๕.๑.๕ กระทรวงการพัฒนาสังคมและความมั่นคงของมนุษย์

- การสร้างเครือข่ายดูแลคนไทยในต่างประเทศ

๕.๑.๖ กระทรวงเกษตรและสหกรณ์

- มาตรการช่วยเหลือเกษตรกร ปรับเปลี่ยนพื้นที่ปลูกข้าว
- นายกรัฐมนตรีตรวจติดตามโครงการพัฒนาพื้นที่แก้มลิงทุ่งรังสิต จังหวัดปทุมธานี

๕.๑.๗ กระทรวงคมนาคม

- โครงการรถไฟความเร็วสูง

๕.๑.๘ กระทรวงทรัพยากรธรรมชาติและสิ่งแวดล้อม

- การสร้างวินัยสู่การจัดการขยะอย่างยั่งยืน

๕.๑.๙ กระทรวงดิจิทัลเพื่อเศรษฐกิจและสังคม

- การประชุมกำหนดทิศทางเศรษฐกิจและสังคมดิจิทัล

๕.๑.๑๐ กระทรวงพลังงาน

- โครงการลดการใช้พลังงานในภาครัฐ

๕.๑.๑๑ กระทรวงพาณิชย์

- การแก้ไขปัญหาราคาสินค้าเกษตรอย่างยั่งยืน

๕.๑.๑๒ กระทรวงมหาดไทย

- การท่องเที่ยวช่วงฤดูหนาวอย่างปลอดภัย

๕.๑.๑๓ กระทรวงยุติธรรม

- การป้องกันอาชญากรรมข้ามชาติระหว่างประเทศสมาชิกอาเซียน

๕.๑.๑๔ กระทรวงแรงงาน

- การแก้ไขปัญหาการค้ามนุษย์

๕.๑.๑๕ กระทรวงวัฒนธรรม

- การจัดทำจดหมายเหตุ ๕ ศาสนา

๕.๑.๑๖ กระทรวงวิทยาศาสตร์และเทคโนโลยี

- การพัฒนารูปแบบการเรียนรู้ด้านวิทยาศาสตร์เทคโนโลยีวิศวกรรมศาสตร์และคณิตศาสตร์ (STEM)

๕.๑.๑๗ กระทรวงศึกษาธิการ

- การผลิตแบบเรียนให้ได้มาตรฐาน

๕.๑.๑๘ กระทรวงสาธารณสุข

- การเร่งรัดพัฒนางานตามพระราชดำริ

๕.๑.๑๙ กระทรวงอุตสาหกรรม

- การใช้เทคโนโลยีอากาศยานไร้คนขับในงานเหมืองแร่

๕.๑.๒๐ สำนักนายกรัฐมนตรี

- กิจกรรมรวมพลังแห่งความภักดี

- โรดแมป คสช. และการจัดทำร่างรัฐธรรมนูญ

- งานตลาดคลองผดุงเกษม

มติที่ประชุม - ให้กำหนดประเด็นประชาสัมพันธ์ตามรายละเอียดข้างต้น**ระเบียบวาระที่ ๖****เรื่องอื่น ๆ**

๖.๑ นางสาวธัญญา เกตุแก้ว ผชช. ต่างประเทศ ผู้แทน กปส. ในการประชุม คมบ. แจ้งประเด็น ดังนี้ ๑. มีการรายงานจำนวนกระทงที่ลอยใน กทม. ลดลงร้อยละ ๕๐ ๒. ปัญหาข้าวข้ามเขตแดนจากกัมพูชา ๓. โครงการจัดหาพื้นที่ให้สุนัขเร่ร่อนนำร่องที่จังหวัดนครราชสีมา ๔. คมบ. เชิญนายวิชชุ เวชชาชีวะ ผู้อำนวยการกองอเมริกาเหนือ กรมอเมริกาและแปซิฟิกใต้ มาวิเคราะห์การเลือกตั้งประธานาธิบดีสหรัฐฯ โดยมองใน ๒ มิติ คือ ผลกระทบต่อโลก ต้องรอดูการแต่งตั้งคณะรัฐมนตรี และนโยบายการบริหารประเทศ ส่วนผลกระทบต่อประเทศไทย ด้านบวก คือบริษัทเอกชนของไทยที่ลงทุนในสหรัฐฯ ได้รับผลดี สำหรับด้านลบอยู่ที่การค้าเดาทำที่ของประธานาธิบดีสหรัฐฯ ผิดพลาด

มติที่ประชุม - รับทราบ**เลิกประชุมเวลา** ๑๖.๕๐ น.

นางสาวณิรัชธิญรัตน์ จันทร์กระจ่าง / ผู้จัดรายงานการประชุม

นางธัญนรี ชันยากร / ผู้ตรวจรายงานการประชุม

นางวจิรา ชุติกษุณพงษ์ / ผู้ตรวจรายงานการประชุม

สรุปผลการเผยแพร่ประเด็นข่าวตามนโยบาย
 ประจำวันที่ ๘ - ๑๔ พฤศจิกายน ๒๕๕๙
 ส่วนปฏิบัติการและบริหารข้อมูลข่าวสาร (IOC) สำนักข่าว กรมประชาสัมพันธ์

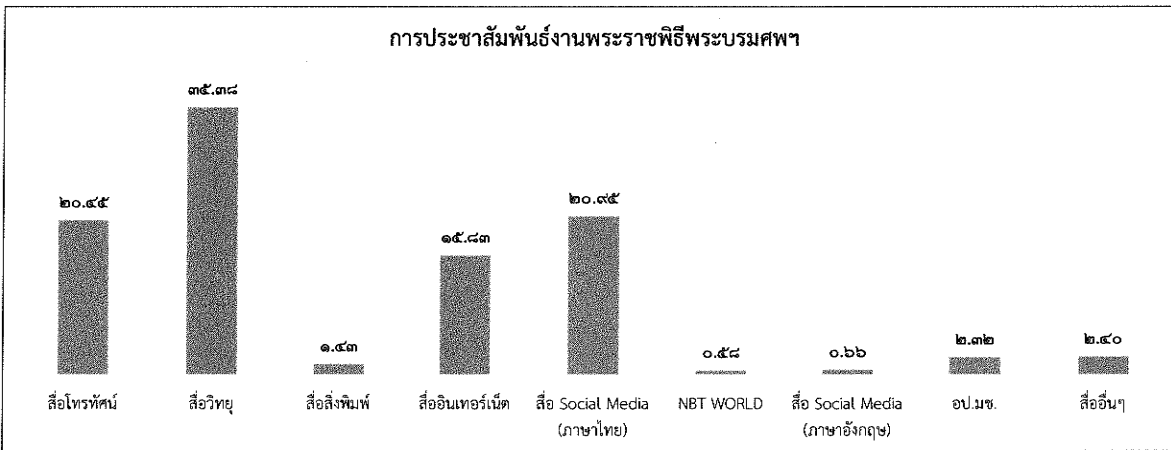
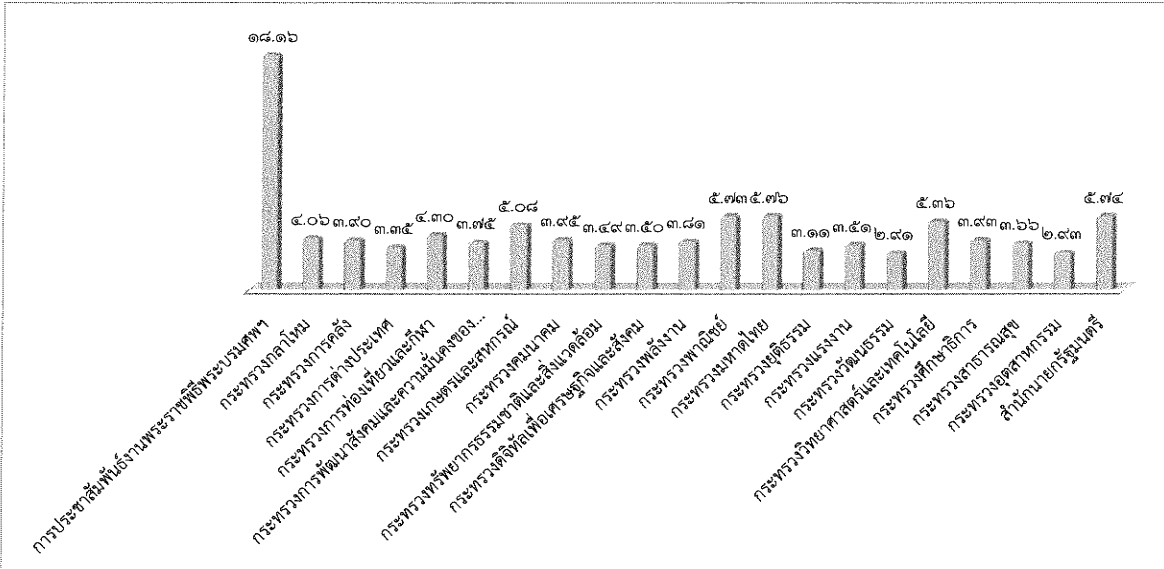

| ลำดับ | ประเด็น/กระทรวง | ผลการดำเนินการ | |
|--------------------|--------------------------------------------|----------------|-----------------------------|
| | | ข่าว บทความ | การประชาสัมพันธ์/ข่าว-ครึ่ง |
| *** | การประชาสัมพันธ์งานพระราชพิธีพระบรมศพ | | ๑๐,๔๓๒ |
| ๑ | กระทรวงกลาโหม | | ๒,๓๓๐ |
| ๒ | กระทรวงการคลัง | | ๒,๒๔๐ |
| ๓ | กระทรวงการต่างประเทศ | | ๑,๙๒๕ |
| ๔ | กระทรวงการท่องเที่ยวและกีฬา | | ๒,๔๗๐ |
| ๕ | กระทรวงการพัฒนาสังคมและความมั่นคงของมนุษย์ | | ๒,๑๕๓ |
| ๖ | กระทรวงเกษตรและสหกรณ์ | | ๒,๙๒๐ |
| ๗ | กระทรวงคมนาคม | | ๒,๒๖๘ |
| ๘ | กระทรวงทรัพยากรธรรมชาติและสิ่งแวดล้อม | | ๒,๐๐๔ |
| ๙ | กระทรวงดิจิทัลเพื่อเศรษฐกิจและสังคม | | ๒,๐๑๒ |
| ๑๐ | กระทรวงพลังงาน | | ๒,๑๘๖ |
| ๑๑ | กระทรวงพาณิชย์ | | ๓,๒๕๓ |
| ๑๒ | กระทรวงมหาดไทย | | ๓,๓๐๘ |
| ๑๓ | กระทรวงยุติธรรม | | ๑,๗๘๕ |
| ๑๔ | กระทรวงแรงงาน | | ๒,๐๑๘ |
| ๑๕ | กระทรวงวัฒนธรรม | | ๑,๖๗๑ |
| ๑๖ | กระทรวงวิทยาศาสตร์และเทคโนโลยี | | ๓,๐๘๑ |
| ๑๗ | กระทรวงศึกษาธิการ | | ๒,๒๕๙ |
| ๑๘ | กระทรวงสาธารณสุข | | ๒,๑๐๑ |
| ๑๙ | กระทรวงอุตสาหกรรม | | ๑,๖๘๕ |
| ๒๐ | สำนักนายกรัฐมนตรี | | ๓,๒๙๕ |
| รวมทั้งสิ้น | | | ๕๗,๔๓๖ |

รายละเอียดการเผยแพร่ประเด็นข่าวตามนโยบาย

| ลำดับ | ประเด็น | สพท. | สวท. | สนช. | สพป. | สพค. | คสช. | สปช.๑ | สปช.๒ | สปช.๓ | สปช.๔ | สปช.๕ | สปช.๖ | สปช.๗ | สปช.๘ |
|-------|---------|-------|-------|------|------|-------|-------|-------|-------|-------|-------|-------|-------|-------|-------|
| ๑ | วันที่ | ๑๔ | ๑๔ | ๑๔ | ๑๔ | ๑๔ | ๑๕ | ๑๔ | ๑๒ | ๑๔ | ๑๓ | ๑๓ | ๑๓ | ๑๑ | ๑๓ |
| ๒ | เวลา | ๑๐.๕๑ | ๑๔.๔๘ | ๙.๓๐ | ๘.๐๓ | ๑๑.๓๙ | ๑๑.๔๑ | ๙.๒๘ | ๒๒.๓๒ | ๑๐.๕๘ | ๑๐.๓๒ | ๑๕.๓๓ | ๑๕.๒๔ | ๒๒.๒๖ | ๑๕.๒๗ |

รายละเอียดการรายงาน

| ที่ | ประเด็น | ช่องทาง | รูปแบบ | สพท. | สวท. | สนช. | สพป. | สพค. | คสช. | รวม | สปช.๑ | สปช.๒ | สปช.๓ | สปช.๔ | สปช.๕ | สปช.๖ | สปช.๗ | สปช.๘ | สปช.๙ | รวมทั้งหมด | | | |
|--------------------------|------------------------------------------------------------------------------------------------------------------------------------------------------------------------------------------------------------------------------------------------------------------------------------------|-----------------------|----------------------------------------|-------|------|------|------|------|-------|-------|-------|-------|-------|-------|-------|-------|-------|-------|-------|------------|--------|-----|-------|
| *** | การประชาสัมพันธ์งานพระราชพิธีบรมศพ - สำนักพระราชวังคัดเลือกไม้จันทน์หอมจากอุทยานแห่งชาติกุยบุรี จ.ประจวบคีรีขันธ์ - ศูนย์ประสานงานอาสาสมัคร (Volunteers for Dad) เข้าร่วมบริจาคสิ่งของในการทำ "บุหงาสารามะณี" - การจัดระเบียบพื้นที่รอบสนามหลวง และการอำนวยความสะดวกแก่ประชาชน | สื่อโทรทัศน์ | ข่าว | ๑๐๐ | | | | | | | ๑๐๐ | ๓๙ | ๓๗ | - | - | ๒๐ | ๕๑ | ๑๕ | ๑๙ | ๗๖ | ๓๕๗ | | |
| | | | รายการ | ๕ | | | | | | | | ๕ | ๒ | | - | ๑ | ๑๒ | ๕ | | | ๑๒ | ๓๗ | |
| | | | พูดแทรกภา | ๒๐ | | | | | | | | ๒๐ | ๕ | ๔๐ | - | - | | ๒๔๖ | | | | - | ๓๖๑ |
| | | | สารคดี | ๔๕๐ | | | | | | | | ๔๕๐ | ๕ | | - | - | | ๓ | ๓ | | | - | ๔๖๑ |
| | | | สปอต | - | | | | | | | | - | | | - | - | | ๒๕ | | | | - | ๒๕ |
| | | | อักษรวิ้ง | ๗๕๐ | | | | | | | | ๗๕๐ | | ๑๐๐ | - | - | | ๕๒ | | | | - | ๘๙๒ |
| | | สื่อวิทยุ | ข่าว | | ๖๕๖ | | | | | | | ๖๕๖ | ๕๒ | ๖๑ | ๓๒ | ๖๔ | ๙๙ | ๖๕ | ๕๗ | ๘๔ | ๕๓๔ | | ๑,๕๙๙ |
| | | | รายการ | | ๑๐๐ | | | | | | | ๑๐๐ | ๑๑ | ๓๔ | ๒๔ | ๒๗ | ๓๘ | ๔ | ๑๕ | ๗๔ | ๕๐ | | ๓๗๗ |
| | | | พูดแทรกภา | | ๑๕ | | | | | | | ๑๕ | ๖๑ | ๑๗๙ | ๑๒๗ | ๕ | ๗๙ | ๓๘๙ | ๙๒ | ๑๓๕ | ๕๓ | | ๑,๑๒๕ |
| | | | บทความ | | ๑๕ | | | | | | | ๑๕ | ๔ | ๑ | - | - | ๗ | ๒๒ | ๑๖ | ๑๖ | - | | ๘๑ |
| | | | สารคดี | | | | | | | | | - | ๕ | ๓ | - | ๑๓ | ๒ | ๒๐ | ๒๗ | ๑๓ | - | | ๘๓ |
| | | | สปอต | | | | | | | | | - | ๓ | ๑๗๐ | ๓๘ | ๕๘ | ๑๖ | ๑๓ | ๗๕ | ๗๐ | - | | ๕๓๑ |
| | | สื่อสิ่งพิมพ์ | ข่าว/บทความ/แผ่นพับ | | | | | | ๑๔ | | | ๑๔ | | ๒๗ | ๑ | | ๑ | | ๔ | | ๑๐๒ | | ๑๔๙ |
| | | | | | | | | | | | | | | | | | | | | | | | |
| | | สื่ออินเทอร์เน็ต | prd.go.th | | | | | | | ๗๐๖ | | ๗๐๖ | | ๑๕ | - | - | ๑๐ | | ๔๐ | ๑๕ | ๔๗ | | ๘๓๓ |
| | | | nbtv.prd.go.th | ๓๖ | | | | | | | | ๓๖ | | ๑๓ | - | - | | | | | | | ๔๙ |
| | | | nbt.prd.go.th | | | | | | | | | - | | | - | - | ๑๔ | | | | ๑๐ | | ๒๔ |
| | | | thainews.prd.go.th | | | | ๒๓ | | | | | ๒๓ | ๒๕ | ๓๓ | - | - | ๒๒ | | ๔๑ | ๑๐ | ๔๔ | | ๑๙๘ |
| | | | thainews.prd.go.th/newseng | | | | ๒๒ | | | | | ๒๒ | ๓ | ๒ | - | - | | | ๕ | ๕ | ๗ | | ๔๔ |
| | | | thailand.prd.go.th | | | | | | ๑๘ | | | ๑๘ | | | - | - | | | | | | | ๑๘ |
| | | | asean thai.net | | | | | | ๒ | | | ๒ | | | - | ๗ | | | | | | | ๙ |
| | | | เว็บไซต์ สปช.๑-๘ | | | | | | ๑ | | | ๑ | ๒๕ | ๓๙ | ๓ | ๑๑ | ๑๘ | ๗ | ๕๐ | ๒๐๐ | ๑๒๙ | | ๕๗๖ |
| | | สื่อ Social (ภาษาไทย) | Facebook | ๓๖ | | ๑๐ | | | | ๓๕๓ | ๓๙๙ | ๒๔ | ๕๒ | ๓ | | ๓๑ | ๐ | ๗ | ๒๑๘ | ๑๒๐ | | ๘๔๔ | |
| | | | Twitter | ๓๖ | | ๑๐ | | ๒ | | ๑๘๙ | ๒๓๗ | | | | - | | ๑ | | | ๓ | | | ๒๔๑ |
| | | | ผ่าน application Smart phone (Android) | ๓๖ | ๑๗ | | | | | ๙๓๑ | ๙๘๔ | ๓ | | | - | | ๑๐ | | | ๓๕ | | | ๑,๐๓๖ |
| | | | You Tube | ๓๖ | | | | | | | | ๓๖ | ๒ | | - | | ๑๐ | ๒๓ | | | ๑๗ | | ๖๕ |
| | | NBT WORLD | ข่าว | | | | ๓๐ | | | | | ๓๐ | | | - | | | | | | | | ๓๐ |
| | | | รายการ | | | | ๖ | | | | | ๖ | | | - | | | | | | | | ๖ |
| อักษรวิ้ง | | | | | ๒๕ | | | | | ๒๕ | | | - | | | | | | | | ๒๕ | | |
| สื่อ Social (ภาษาอังกฤษ) | Facebook | | | | ๑๐ | | | | | ๑๐ | ๕ | | - | | ๑๐ | | | | | | ๒๕ | | |
| | Twitter | | | | | | | ๕ | | ๕ | | | - | | | | | | | | ๕ | | |
| | You Tube | | | | ๘ | | | | | ๘ | | | - | | | | | | | | ๘ | | |
| | ผ่าน application Smart phone (Android) | | | | ๑๐ | | | | | ๑๐ | | | - | | ๑๐ | | | | ๑๑ | | ๓๑ | | |
| อป.มช. | | | | | | | | | - | ๑๑ | ๒๒ | ๓ | | ๑๒ | ๒๐ | ๕๕ | ๒ | ๑๓๗ | | ๒๔๒ | | | |
| สื่ออื่นๆ | | | | | | | | | - | ๘ | ๕ | ๕๒ | | ๑๑ | | ๑ | ๑๗๓ | | | ๒๕๐ | | | |
| รวมทั้งสิ้น | | | | ๑,๕๐๕ | ๘๐๓ | ๑๕๙ | ๑๔ | ๒๘ | ๒,๑๗๙ | ๔,๖๘๓ | ๒๗๖ | ๘๓๔ | ๒๘๓ | ๑๗๖ | ๔๕๓ | ๙๓๓ | ๕๐๓ | ๘๙๙ | ๑,๔๑๒ | | ๑๐,๕๑๓ | | |

รายละเอียดการรายงาน

| ที่ | ประเด็น | ช่องทาง | รูปแบบ | สพท. | สวท. | สนช. | สพป. | สปค. | คสช. | รวม ส่วนกลาง | สปช.๑ | สปช.๒ | สปช.๓ | สปช.๔ | สปช.๕ | สปช.๖ | สปช.๗ | สปช.๘ | สปช.๙ | รวม ทั้งหมด | | |
|--------------------|------------------------------------------------------------|--------------------------------|----------------------------------------------|------|------|------|------|------|------|-----------------|-------|-------|-------|-------|-------|-------|-------|-------|-------|----------------|-----|-----|
| ๑ | กระทรวงกลาโหม - การแก้ไข ปัญหาแรงงาน ภาคประมง | สื่อโทรทัศน์ | ข่าว | ๒ | | | | | | ๒ | ๙ | ๑๓ | - | - | ๒ | ๓๗ | | ๑ | ๘ | ๖๘ | | |
| | | | รายการ | - | | | | | | | - | | ๙ | - | - | - | | | | - | - | ๙ |
| | | | พูดแทรกภา | - | | | | | | | | | | | | | | ๑๓๐ | | | - | ๑๓๐ |
| | | | สารคดี | - | | | | | | | | | | | | | | | | | - | - |
| | | | สปอต | - | | | | | | | | | | | | | | | | | - | - |
| | | อักษรวิ้ง | - | | | | | | | | | | | | | | ๓๕ | | | ๑ | - | ๓๖ |
| | | สื่อวิทยุ | ข่าว | | ๓๕๘ | | | | | | | ๓๕๘ | ๙ | | ๙ | ๘ | ๓๙ | ๓๗ | ๑๐ | ๑๕ | ๑๒๓ | ๕๘๓ |
| | | | รายการ | | ๔๐ | | | | | | | ๕๐ | ๑ | ๘ | ๙ | - | ๑๙ | | ๓ | ๒๖ | ๑๑๔ | ๒๒๐ |
| | | | พูดแทรกภา | | ๙๐ | | | | | | | ๙๐ | ๑๒ | ๑๖ | ๕๒ | - | ๔๗ | ๒๐๒ | ๓๐ | ๖๔ | ๒๑ | ๕๒๔ |
| | | | บทความ | | | | | | | | | | | ๒๒ | - | - | ๑ | | ๑ | ๒ | - | ๖๖ |
| | | | สารคดี | | | | | | | | | | | | ๒ | - | - | | ๑ | | - | ๓ |
| | | สปอต | | | | | | | | | | | | ๑๘ | ๕๖ | ๑๑ | | ๕๒ | | - | ๑๒๗ | |
| | | สื่อสิ่งพิมพ์ | ข่าว/บทความ/ แผ่นพับ | | | | | | | | | | ๙ | ๔๗ | - | - | ๑ | | | | ๓๑ | ๘๓ |
| | | | | | | | | | | | | | | | | | | | | | | |
| | | สื่อ อินเทอร์เน็ต | prd.go.th | | | | | | | | | | | ๑๑ | - | - | | | ๑ | | ๒ | ๑๔ |
| | | | nbtv.prd.go.th | ๔ | | | | | | | | ๙ | | ๙ | - | - | | | | | ๑ | ๑๐ |
| | | | nbt.prd.go.th | | | | | | | | | | | ๙ | - | - | | | ๑ | | - | ๕ |
| | | | thainews.prd.go.th | | | | | | | | | | ๙ | | - | - | ๒ | | | | ๙ | ๑๕ |
| | | | thainews.prd.go.th /newseng | | | | ๕ | | | | | ๕ | | ๒ | - | - | | | | | ๑ | ๘ |
| | | | thailand.prd.go.th | | | | | | ๑ | | ๑ | ๑ | ๑ | ๑ | - | - | | | | | ๑ | ๓ |
| | | | aseanhai.net | | | | | | | | | | | | | ๑ | | | | | ๑ | ๒ |
| | | | เว็บไซต์ สปช.๑-๘ | | | | | | | | | | ๑ | | ๒ | | ๙ | | ๑ | ๑๕ | ๕ | ๓๓ |
| | | สื่อ Social (ภาษาไทย) | Facebook | ๔ | | | | | | | | ๔ | ๒ | ๘ | ๒ | - | ๑๒ | | ๙ | ๑๗ | ๑๕ | ๖๔ |
| | | | Twitter | ๔ | | | | | | ๑ | | ๔ | ๙ | - | - | - | ๒ | | | ๑ | - | ๑๗ |
| | | | ผ่าน application Smart phone (Android) | ๔ | ๒๐ | ๑ | | | | | | ๒๕ | | | | | ๑ | | | ๑ | ๑๐ | ๓๗ |
| | | | You Tube | ๔ | | | | | | | | ๔ | | ๒ | - | - | ๒ | | | | - | ๘ |
| | | NBT WORLD | ข่าว | | | | ๘ | | | | | ๘ | | ๑ | - | - | | | | | - | ๙ |
| | | | รายการ | | | | ๑ | | | | | ๑ | | | - | - | | | | | - | ๑ |
| | | | อักษรวิ้ง | | | | ๑๐ | | | | | ๑๐ | | | - | - | | | | | - | ๑๐ |
| | | สื่อ Social (ภาษาอังกฤษ) | Facebook | | | | ๖ | | | | | ๖ | | | - | - | ๑ | | | | - | ๗ |
| | | | Twitter | | | | | | | | | | | | - | - | ๑ | | | | - | ๑ |
| | | | You Tube | | | | ๓ | | | | | ๓ | | | - | - | ๑ | | | | - | ๕ |
| | | | ผ่าน application Smart phone (Android) | | | | ๖ | | | | | ๖ | | | - | - | | | | | - | ๖ |
| อป.มช. | | | | | | | | | | ๓ | ๑๒ | - | - | ๒ | ๑๙ | ๒ | ๕ | ๑๒๙ | ๑๕๓ | | | |
| สื่ออื่นๆ | | | | | | | | | | ๘ | ๒ | ๑๐ | | ๓ | | ๙ | | ๕๘ | ๙๐ | | | |
| รวมทั้งสิ้น | | | | ๒๒ | ๕๐๘ | ๙๐ | - | ๒ | - | ๕๗๖ | ๔๙ | ๒๐๗ | ๘๘ | ๖๕ | ๑๕๑ | ๔๒๑ | ๑๐๕ | ๑๕๖ | ๕๓๐ | ๓,๓๓๐ | | |

รายละเอียดการรายงาน

| ที่ | ประเด็น | ช่องทาง | รูปแบบ | สพท. | สวท. | สนช. | สพป. | สปต. | คสช. | รวม ส่วนกลาง | สปช.๑ | สปช.๒ | สปช.๓ | สปช.๔ | สปช.๕ | สปช.๖ | สปช.๗ | สปช.๘ | สปช.๙ | รวม ทั้งหมด | | | |
|-----|----------------------------------------------------------|--------------------------------|----------------------------------------------|------|------|------|------|------|------|-----------------|-------|-------|-------|-------|-------|-------|-------|-------|-------|----------------|-----|-------|-----|
| ๒ | กระทรวงการคลัง - มาตรการรองรับ สังคมผู้สูงอายุ | สื่อโทรทัศน์ | ข่าว | ๑ | | | | | | ๑ | ๒ | ๑ | - | - | ๕ | ๓๗ | | ๑ | ๓ | ๕๓ | | | |
| | | | รายการ | - | | | | | | | - | | | | | | | ๒ | | - | - | ๒ | |
| | | | พูดแทรกๆ | - | | | | | | | | ๒ | | | | | | ๑๕๖ | | | | - | ๑๕๘ |
| | | | สารคดี | - | | | | | | | | - | | | | | | ๒ | | | | - | ๒ |
| | | | สปอต | - | | | | | | | | - | | | | | | ๒๐ | | | | - | ๒๐ |
| | | | อักษรวิ่ง | ๕ | | | | | | | | ๕ | | | | | | ๑๐ | | | | ๑ | ๑๖ |
| | | สื่อวิทยุ | ข่าว | | ๕๘๘ | | | | | | | ๕๘๘ | ๗ | ๑๑ | ๒ | ๑๒ | ๔๗ | ๑๗ | ๑๐ | ๒๑ | ๖ | ๗๒๑ | |
| | | | รายการ | | ๕๐ | | | | | | | ๕๐ | ๓ | ๑๕ | ๑ | ๑ | ๒๑ | | ๑ | ๒๔ | ๕ | ๑๒๑ | |
| | | | พูดแทรกๆ | | ๗๐ | | | | | | | ๗๐ | ๒๕ | ๗๒ | ๒๙ | ๒ | ๕๑ | ๒๐๓ | ๓๙ | ๖๗ | ๒๕ | ๕๘๓ | |
| | | | บทความ | | | | | | | | | - | | | | | ๒ | | ๒ | | - | ๔ | |
| | | | สารคดี | | | | | | | | | - | | | | | | | | | | - | - |
| | | | สปอต | | | | | | | | | - | | ๒ | | | ๑๒ | | ๓๒ | | | - | ๕๖ |
| | | สื่อสิ่งพิมพ์ | ข่าว/บทความ/ แผนพับ | | | | | | ๑ | | | ๑ | | ๑๖ | | | ๑ | | | | | ๓ | ๒๑ |
| | | | | | | | | | | | | | | | | | | | | | | | |
| | | สื่อ อินเทอร์เน็ต | prd.go.th | | | | | | | | | - | | ๒ | | | ๑ | | ๑ | | ๒ | ๖ | |
| | | | nbtv.prd.go.th | ๑ | | | | | | | | ๑ | | ๒ | | | | | | | ๑ | ๔ | |
| | | | nbt.prd.go.th | | | | | | | | | - | | | | | ๑ | | | | | ๑ | |
| | | | thainews.prd.go.th | | | | | | | | | - | ๓ | ๓ | | | ๑ | | ๑ | | | ๕ | ๑๒ |
| | | | thainews.prd.go.th /newseng | | | | | ๑๙ | | | | ๑๙ | | | | | ๓ | | | | | ๑ | ๒๓ |
| | | | thailand.prd.go.th | | | | | | | | | - | | | | | | | | | | ๑ | ๑ |
| | | | asean thai.net | | | | | | | | | - | | | | ๒ | | | | | | ๑ | ๓ |
| | | | เว็บไซต์ สปช.๑-๘ | | | | | | | | | - | ๑ | ๔ | | | ๘ | | ๑ | ๒๕ | ๔ | ๕๓ | |
| | | สื่อ Social (ภาษาไทย) | Facebook | ๑ | | ๔ | | | | | | ๕ | ๑ | ๙ | | | ๑๑ | | ๔ | ๒๖ | ๒ | ๕๘ | |
| | | | Twitter | ๑ | | ๔ | | | | | | ๕ | | | | | ๑ | | | | | ๖ | |
| | | | ผ่าน application Smart phone (Android) | ๑ | ๒๕ | | | | | | | ๒๖ | | ๑ | | | ๑ | | | | ๑ | ๑๐ | ๓๙ |
| | | | You Tube | ๑ | | | | | | | | ๑ | | | | | | | | | | - | ๑ |
| | | NBT WORLD | ข่าว | | | | ๑๕ | | | | | ๑๕ | | | | | | | | | | - | ๑๕ |
| | | | รายการ | | | | ๑ | | | | | ๑ | | | | | | | | | | | ๑ |
| | | | อักษรวิ่ง | | | | | | | | | - | | | | | | | | | | ๑ | ๑ |
| | | สื่อ Social (ภาษาอังกฤษ) | Facebook | | | | ๑๒ | | | | | ๑๒ | | | | | ๑ | | | | | | ๑๓ |
| | | | Twitter | | | | | | | | | - | | | | | | | | | | | - |
| | | | You Tube | | | | ๒ | | | | | ๒ | | | | | | | | | | | ๒ |
| | | | ผ่าน application Smart phone (Android) | | | | ๑๒ | | | | | ๑๒ | | | | | ๑ | | | | | | ๑๓ |
| | | อป.มช. | | | | | | | | | - | ๕ | ๑๒ | | | ๒ | ๒๑ | ๕๒ | ๔ | ๑๐๘ | | ๑๘๓ | |
| | | สื่ออื่นๆ | | | | | | | | | - | ๘ | ๒ | ๑๐ | | ๖ | | ๑ | | | ๕๑ | ๖๘ | |
| | | รวมทั้งสิ้น | | | | ๑๑ | ๗๓๓ | ๖๙ | ๑ | - | - | ๘๑๙ | ๕๗ | ๑๕๒ | ๕๖ | ๑๗ | ๑๗๙ | ๔๕๗ | ๑๔๔ | ๑๖๙ | ๒๑๙ | ๒,๒๑๐ | |

รายละเอียดการรายงาน

| ที่ | ประเด็น | ช่องทาง | รูปแบบ | สพท. | สวท. | สนช. | สพป. | สปต. | คสช. | รวม ส่วนกลาง | สปช.๑ | สปช.๒ | สปช.๓ | สปช.๔ | สปช.๕ | สปช.๖ | สปช.๗ | สปช.๘ | ส.ปชส. | รวบรวม ทั้งหมด | | | |
|--------------------|-------------------------------------------------------------------------------------|--------------------------------|----------------------------------------------|------|------|------|------|------|------|-----------------|-------|-------|-------|-------|-------|-------|-------|-------|--------|-------------------|---|-----|----|
| ๓ | กระทรวงการ ต่างประเทศ - การประชุม เอกอัครราชทูตและ กงสุลใหญ่ทั่วโลก | สื่อโทรทัศน์ | ข่าว | ๕ | | | | | | ๕ | ๑ | | - | - | | ๒๗ | | ๓ | | ๓๘ | | | |
| | | | รายการ | ๓ | | | | | | ๓ | | | - | - | | | | | | | | ๓ | |
| | | | พูดแทรกภา | ๓๐ | | | | | | ๓๐ | ๒ | ๒๐ | | - | - | | ๑๓๓ | | | | | ๑๖๕ | |
| | | | สารคดี | - | | | | | | - | | | | - | - | | ๓ | | | | | ๓ | |
| | | | สปอต | - | | | | | | - | | | | - | - | | ๕ | | | | | ๕ | |
| | | อักษรวิ้ง | ๑๐ | | | | | | ๑๐ | | ๖๐ | | - | - | | | ๒๒ | | | | | ๗๒ | |
| | | สื่อวิทยุ | ข่าว | | ๒๖๐ | | | | | ๒๖๐ | ๗ | ๑๐ | - | - | ๑๔ | ๓๘ | ๓๘ | ๘ | ๒๒ | ๑๑ | | ๔๐๘ | |
| | | | รายการ | | ๓๐ | | | | | ๓๐ | ๓ | ๑๔ | ๑ | - | ๑๔ | ๕ | | | ๓๑ | ๕ | | ๑๐๓ | |
| | | | พูดแทรกภา | | ๙๐ | | | | | ๙๐ | ๑๓ | ๖๙ | ๒๗ | - | ๔๐ | ๑๙๔ | ๒๑ | ๗๘ | ๔๕ | | | ๕๖๗ | |
| | | | บทความ | | | | | | | - | | | | - | - | ๔ | | ๑ | | | | ๑๒ | |
| | | | สารคดี | | | | | | | - | | | | - | - | | | ๑ | ๔ | | | ๕ | |
| | | สปอต | | | | | | | - | | ๒ | | - | - | ๑๒ | ๑๕ | ๒๖ | | | | | ๕๕ | |
| | | สื่อสิ่งพิมพ์ | ข่าว/บทความ/ แผนพับ | | | | | | | - | | | ๑๐ | | | | ๑ | | | | ๑ | | ๑๒ |
| | | | | | | | | | | | | | | | | | | | | | | | |
| | | สื่อ อินเทอร์เน็ต | prd.go.th | | | | | | | | | - | ๒ | | | | ๑ | | ๑ | | ๓ | | ๗ |
| | | | nbtv.prd.go.th | ๒ | | | | | | | | ๒ | ๒ | | | | | | | | | | ๔ |
| | | | nbt.prd.go.th | | | | | | | | | - | | | | | | | | | | | - |
| | | | thainews.prd.go.th | | | | ๑๓ | | | | ๑๓ | ๑ | ๓ | | | | ๑ | | ๑ | | ๑ | | ๒๐ |
| | | | thainews.prd.go.th /newseng | | | | ๒๙ | | | | ๒๙ | | | | | | | | | | | | ๒๙ |
| | | | thailand.prd.go.th | | | | | | | ๑ | ๑ | | | | | | | | | | ๒ | | ๓ |
| | | | asean thai.net | | | | | | ๒ | ๒ | | | | | | ๔ | | | | | | | ๖ |
| | | | เว็บไซต์ สปช.๑-๘ | | | | | | ๒ | ๒ | ๑ | ๕ | | | | | ๗ | | ๑ | ๒๐ | ๔ | | ๕๕ |
| | | สื่อ Social (ภาษาไทย) | Facebook | ๒ | | | | | | | ๒ | ๒ | ๗ | | | | ๑๓ | | ๕ | ๒๒ | ๔ | | ๕๕ |
| | | | Twitter | ๒ | | | | | ๒ | | ๔ | | | | | | ๑ | | | | | | ๕ |
| | | | ผ่าน application Smart phone (Android) | ๒ | ๓๐ | ๑ | | | | | ๓๓ | | | | | | ๓ | | | ๒ | | | ๓๘ |
| | | | You Tube | ๒ | | | | | | | ๒ | | | | | | | | | | ๒ | | ๔ |
| | | NBT WORLD | ข่าว | | | | ๓๘ | | | | ๓๘ | | | | | | | | | | | | ๓๘ |
| | | | รายการ | | | | | | | | - | | | | | | | | | | | | - |
| | | | อักษรวิ้ง | | | | ๕ | | | | ๕ | | | | | | | | | | | | ๕ |
| | | สื่อ Social (ภาษาอังกฤษ) | Facebook | | | | ๒๐ | | | | ๒๐ | | | | | | ๓ | | | | | | ๒๓ |
| | | | Twitter | | | | | | ๑ | | ๑ | | | | | | | | | | | | ๑ |
| | | | You Tube | | | | ๑๕ | | | | ๑๕ | | | | | | | | | | | | ๑๕ |
| | | | ผ่าน application Smart phone (Android) | | | | ๒๐ | | | | ๒๐ | | | | | | ๓ | | | | | | ๒๓ |
| อป.มช. | | | | | | | | | - | ๓ | ๑๒ | | | ๒ | ๑๐ | ๕๐ | ๒ | ๑๗ | | ๘๖ | | | |
| สื่ออื่นๆ | | | | | | | | | - | ๘ | ๒ | ๑๐ | | ๗ | | ๑ | | ๑๒ | | ๔๐ | | | |
| รวมทั้งสิ้น | | | | ๓๘ | ๔๑๐ | ๑๔๑ | - | ๘ | - | ๕๗๗ | ๔๑ | ๒๑๘ | ๓๘ | ๑๘ | ๑๕๐ | ๔๔๙ | ๑๑๖ | ๑๘๓ | ๑๑๕ | ๑,๗๖๕ | | | |

รายละเอียดการรายงาน

| ที่ | ประเด็น | ช่องทาง | รูปแบบ | สพท. | สวท. | สนช. | สทป. | สปต. | คสช. | รวม ส่วนกลาง | สปช.๑ | สปช.๒ | สปช.๓ | สปช.๔ | สปช.๕ | สปช.๖ | สปช.๗ | สปช.๘ | สปช.๙ | รวม ทั้งหมด | | | |
|-----|-----------------------------------------------------------------------------------------|--------------------------------|----------------------------------------------|------|------|------|------|------|------|-----------------|-------|-------|-------|-------|-------|-------|-------|-------|-------|----------------|-----|-------|---|
| ๔ | กระทรวงการ ท่องเที่ยวและกีฬา - การท่องเที่ยว ใน ๗๐ เส้นทาง ตามรอยพระบาท | สื่อโทรทัศน์ | ข่าว | ๙ | | | | | | ๙ | ๙ | ๓ | - | - | ๙ | ๓๐ | | ๑ | ๖ | ๕๒ | | | |
| | | | รายการ | - | | | | | | | - | ๒ | | - | - | | ๒ | | | - | ๙ | | |
| | | | พูดแทรกภา | - | | | | | | | - | ๒ | ๕๐ | - | - | - | | ๓๗๐ | | | - | ๒๒๒ | |
| | | | สารคดี | - | | | | | | | - | - | | - | - | - | | ๒ | | | - | ๒ | |
| | | | สปอต | - | | | | | | | - | - | | - | - | - | | ๒๐ | | | - | ๒๐ | |
| | | | อักษรวิ่ง | ๔๕ | | | | | | | | ๔๕ | ๖๐ | - | - | - | | ๔๐ | | | - | ๑๕๕ | |
| | | สื่อวิทยุ | ข่าว | | ๑๐๕ | | | | | | | ๑๐๕ | ๑๘ | ๑๓ | ๔ | ๑๓ | ๔๖ | ๔๗ | ๑๐ | ๔๓ | ๑๐ | ๓๐๙ | |
| | | | รายการ | | ๔๐ | | | | | | | ๔๐ | ๔ | ๑๗ | ๗ | ๘ | ๒๐ | | ๒ | ๓๐ | ๕ | ๑๓๓ | |
| | | | พูดแทรกภา | | ๘๕ | | | | | | | ๘๕ | ๒๑ | ๘๕ | ๔๙ | ๖ | ๔๐ | ๒๙๒ | ๓๒ | ๑๑๗ | ๔๓ | ๑๗๐ | |
| | | | บทความ | | | | | | | | | - | | - | - | - | ๓ | | ๒ | | - | ๕ | |
| | | | สารคดี | | | | | | | | | - | | | ๑ | - | | | ๑ | | - | ๒ | |
| | | | สปอต | | | | | | | | | - | | ๔ | ๑๘ | - | ๑๒ | | ๔๔ | | - | ๗๘ | |
| | | สื่อสิ่งพิมพ์ | ข่าว/บทความ/ แม่พิมพ์ | | | | | | | | | - | ๒ | ๑๕ | - | - | ๑ | | | | ๔ | ๒๒ | |
| | | สื่อ อินเทอร์เน็ต | prd.go.th | | | | | | | | | - | | ๓ | - | - | | | ๑ | | ๒ | ๖ | |
| | | | nbtv.prd.go.th | ๒ | | | | | | | | ๒ | ๓ | - | - | ๑ | | | | | ๑ | ๗ | |
| | | | nbt.prd.go.th | | | | | | | | | - | | - | - | ๑ | | | | | - | ๑ | |
| | | | thainews.prd.go.th | | | ๑๔ | | | | | | ๑๔ | ๗ | ๒ | - | - | ๑ | | ๒ | | ๓ | ๒๙ | |
| | | | thainews.prd.go.th /newseng | | | ๓ | | | | | | ๓ | ๒ | - | - | - | | | | | ๑ | ๖ | |
| | | | thailand.prd.go.th | | | | | | ๒ | | | ๒ | | | - | - | | | | | ๑ | ๓ | |
| | | | asean thai.net | | | | | | ๒ | | | ๒ | | | - | ๑ | | | | | ๑ | ๔ | |
| | | | เว็บไซต์ สปช.๑-๘ | | | | | | | | | - | ๒ | ๕ | ๒ | - | ๘ | | ๒ | ๑๐๐ | ๔ | ๑๒๓ | |
| | | สื่อ Social (ภาษาไทย) | Facebook | ๒ | | | | | | | | ๒ | ๑๐ | ๙ | ๒ | - | ๑๔ | | ๕ | ๑๐๓ | ๕ | ๑๕๐ | |
| | | | Twitter | ๒ | | | | | ๑ | | | ๓ | | | | - | ๑ | | | ๓ | - | ๗ | |
| | | | ผ่าน application Smart phone (Android) | ๒ | ๒๕ | ๑ | | | | | | ๒๘ | | | | - | ๑ | | | | ๑๐ | ๓๙ | |
| | | | You Tube | ๒ | | | | | | | | ๒ | | | | - | ๑ | | | | - | ๓ | |
| | | NBT WORLD | ข่าว | | | ๒ | | | | | | ๒ | | | | - | | | | | | - | ๒ |
| | | | รายการ | | | ๑ | | | | | | ๑ | | | | | | | | | | - | ๑ |
| | | | อักษรวิ่ง | | | ๕ | | | | | | ๕ | | | | | | | | | | - | ๕ |
| | | สื่อ Social (ภาษาอังกฤษ) | Facebook | | | | ๒ | | | | | ๒ | | | | | ๑ | | | | | - | ๓ |
| | | | Twitter | | | | | | | | | - | | | | | | | | | | - | - |
| | | | You Tube | | | | ๒ | | | | | ๒ | | | | | | | | | | - | ๒ |
| | | | ผ่าน application Smart phone (Android) | | | | ๒ | | | | | ๒ | | | | | ๑ | | | | | - | ๓ |
| | | อป.มช. | | | | | | | | | - | ๖ | ๑๑ | ๑ | | ๒ | ๑๖ | ๕๒ | ๔ | ๑๐๙ | ๑๘๕ | | |
| | | สื่ออื่นๆ | | | | | | | | | - | ๘ | ๒ | ๑๕ | | ๗ | | ๑ | | ๔๔ | ๗๗ | | |
| | | รวมทั้งสิ้น | | | | ๑๐๙ | ๒๕๕ | ๓๒ | - | ๕ | - | ๔๐๑ | ๘๖ | ๒๘๔ | ๙๙ | ๒๘ | ๑๖๕ | ๖๐๓ | ๑๕๕ | ๔๐๑ | ๒๘๙ | ๒,๙๓๐ | |

รายละเอียดการรายงาน

| ที่ | ประเด็น | ช่องทาง | รูปแบบ | สทท. | สวท. | สนช. | สทป. | สปร. | คสช. | รวม ส่วนกลาง | สปช.๑ | สปช.๒ | สปช.๓ | สปช.๔ | สปช.๕ | สปช.๖ | สปช.๗ | สปช.๘ | สปช.๙ | รวม ทั้งหมด | | | |
|-----|--------------------------------------------------------------------------------------------------------------------------------|--------------------------------|----------------------------------------------|------|------|------|------|------|------|-----------------|-------|-------|-------|-------|-------|-------|-------|-------|-------|----------------|-----|-------|-----|
| ๕ | กระทรวงการ พัฒนาสังคมและ ความมั่นคงของ มนุษย์ - การแก้ไข ปัญหาคนเร่ร่อน คนไร้ที่พึ่งใน พื้นที่สามหลวง | สื่อโทรทัศน์ | ข่าว | ๑๐ | | | | | | ๑๐ | ๑ | ๑ | - | - | ๓ | ๓๐ | | ๒ | ๖ | ๕๓ | | | |
| | | | รายการ | - | | | | | | | - | ๑ | - | - | - | - | | | | - | - | ๑ | |
| | | | พูดแทรกภา สารคดี | - | | | | | | | - | ๑ | - | - | - | - | ๑๓๕ | | | | - | - | ๑๓๖ |
| | | | สโปด | - | | | | | | | - | - | - | - | - | - | ๒๐ | | | | - | - | ๒๐ |
| | | | อักษรวิ้ง | ๕๐ | | | | | | | | ๕๐ | | | | | | | | | | - | ๕๐ |
| | | สื่อวิทยุ | ข่าว | | ๑๐๖ | | | | | | | ๑๐๖ | ๓ | ๔ | ๓ | ๑๒ | ๓๗ | ๓๗ | ๔ | ๒๔ | ๑๗ | ๑๑ | ๒๖๒ |
| | | | รายการ | | ๒๐ | | | | | | | ๒๐ | ๓ | ๑๔ | ๓ | ๒ | ๑๒ | ๔ | ๒ | ๓๕ | ๑๑ | ๑๑ | ๑๑๔ |
| | | | พูดแทรกภา บทความ | | ๗๐ | | | | | | | ๗๐ | ๑๘ | ๗๐ | ๓๕ | - | ๔๐ | ๒๗๗ | ๑๒ | ๔๔ | ๕๔ | ๑๑ | ๖๙๕ |
| | | | สารคดี | | | | | | | | | - | | | | | ๒ | | ๒ | | | - | ๔ |
| | | | สโปด | | | | | | | | | - | | ๔ | - | - | ๒๐ | ๑๐ | ๓๓ | | | - | ๖๗ |
| | | สื่อสิ่งพิมพ์ | ข่าว/บทความ/ แผนพับ | | | | | | | | - | | | ๑๕ | - | - | ๑ | | | | | ๓ | ๑๔ |
| | | สื่อ อินเทอร์เน็ต | prd.go.th | | | | | | | | | - | | ๒ | - | - | | | | | ๑ | ๕ | ๘ |
| | | | nbttv.prd.go.th | ๑ | | | | | | | | ๑ | | ๒ | - | - | | | | | | ๑ | ๔ |
| | | | nbt.prd.go.th | | | | | | | | | - | | | - | - | | | | | | ๑ | ๑ |
| | | | thainews.prd.go.th | | | | ๑๔ | | | | | ๑๔ | | ๑ | - | - | | | | ๑ | | ๓ | ๑๔ |
| | | | thainews.prd.go.th /newseng | | | | ๑๐ | | | | | ๑๐ | | ๑ | - | - | ๒ | | | | | ๑ | ๑๔ |
| | | | thailand.prd.go.th | | | | | | ๒ | | | ๒ | | | - | - | | | | | | ๓ | ๕ |
| | | | asean thai.net | | | | | | ๑ | | | ๑ | | | - | - | | | | | | ๑ | ๒ |
| | | เว็บไซต์ สปช.๑-๘ | | | | | | | | | - | ๑ | ๕ | - | - | ๑๓ | | ๑ | ๑๐๐ | ๑๘ | ๑๘ | ๑๓๘ | |
| | | สื่อ Social (ภาษาไทย) | Facebook | ๑ | | | | | | | | ๑ | ๔ | ๔ | - | - | ๑๔ | | ๕ | ๑๐๒ | ๔ | ๑๔๔ | |
| | | | Twitter | ๑ | | | | | | | | ๑ | | | - | - | ๑ | | | | | - | ๒ |
| | | | ผ่าน application Smart phone (Android) | ๑ | ๓๐ | | | | | | | ๓๑ | | ๑ | - | - | ๒ | | | ๒ | | ๑๐ | ๕๖ |
| | | | You Tube | ๑ | | | | | | | | ๑ | | | - | - | ๓ | | | | | ๒ | ๖ |
| | | NBT WORLD | ข่าว | | | | ๖ | | | | | ๖ | | | - | - | | | | | | - | ๖ |
| | | | รายการ | | | | ๒ | | | | | ๒ | | | - | - | | | | | | | ๒ |
| | | | อักษรวิ้ง | | | | ๕๐ | | | | | ๕๐ | | | - | - | | | | | | | ๕๐ |
| | | สื่อ Social (ภาษาอังกฤษ) | Facebook | | | | ๓ | | | | | ๓ | | | - | - | | | | | | | ๓ |
| | | | Twitter | | | | | | | | | - | | | - | - | | | | | | | - |
| | | | You Tube | | | | ๒ | | | | | ๒ | | | - | - | | | | | | | ๒ |
| | | | ผ่าน application Smart phone (Android) | | | | ๓ | | | | | ๓ | | | - | - | ๒ | | | | | | ๕ |
| | | อป.มช. | | | | | | | | | - | ๓ | ๑๐ | ๑ | | ๔ | ๑๐ | ๕๖ | ๒ | ๑๑๔ | | ๑๘๖ | |
| | | สื่ออื่นๆ | | | | | | | | | - | ๔ | ๒ | ๑๐ | | ๑๐ | | ๑ | | | ๕๗ | ๘๘ | |
| | | รวมทั้งสิ้น | | | | ๖๕ | ๒๒๖ | ๙๐ | - | ๓ | - | ๓๘๔ | ๔๓ | ๑๕๐ | ๕๖ | ๑๔ | ๑๖๖ | ๕๑๗ | ๑๔๐ | ๓๗๑ | ๓๑๖ | ๒,๑๕๓ | |

รายละเอียดการรายงาน

| ที่ | ประเด็น | ช่องทาง | รูปแบบ | สทท. | สวท. | สนช. | สทป. | สปต. | คสช. | รวม ส่วนกลาง | สปช.๑ | สปช.๒ | สปช.๓ | สปช.๔ | สปช.๕ | สปช.๖ | สปช.๗ | สปช.๘ | สปช.๙ | รวม ทั้งหมด | | |
|--------------------|----------------------------------------------------------------------------------------------------------------------------------|----------------------------------------------|--------------------------------|------|------|------|------|------|------|-----------------|-------|-------|-------|-------|-------|-------|-------|-------|-------|----------------|-----|-----|
| ๖ | กระทรวงเกษตร และสหกรณ์ - การลดทำ ประมง IUU ใน ภูมิภาคเอเชีย ตะวันออกเฉียงใต้ - การจัดประชุม ชลประทานโลก | สื่อโทรทัศน์ | ข่าว | ๑ | | | | | | ๑ | ๙ | ๙ | - | - | ๑ | ๓๕ | | ๘ | ๑๗ | ๖๕ | | |
| | | | รายการ | - | | | | | | | - | ๒ | | - | - | - | ๙ | | | ๔ | ๑๐ | |
| | | | พูดแทรกๆ | - | | | | | | | - | ๒ | ๒๐ | - | - | ๑ | ๓๓๐ | | | | ๙ | ๑๕๗ |
| | | | สารคดี | - | | | | | | | - | | | - | - | - | | | | | - | - |
| | | | สปอต | - | | | | | | | - | | | - | - | - | | | | | | - |
| | | อักษรวิ้ง | ๑๐ | | | | | | | ๑๐ | ๖๐ | - | - | - | - | | ๓๒ | | | | - | ๑๐๒ |
| | | สื่อวิทยุ | ข่าว | | ๓๕๗ | | | | | | ๓๕๗ | ๒๙ | ๑๕ | ๗ | ๔๐ | ๔๘ | ๓ | ๑๔ | ๓๕ | ๓๕ | ๒๕ | ๕๗๓ |
| | | | รายการ | | ๕๐ | | | | | | ๕๐ | ๖ | ๑๗ | ๓ | ๕๗ | ๑๙ | ๗๕ | ๒ | ๔๔ | ๑๒ | ๑๒ | ๒๗๕ |
| | | | พูดแทรกๆ | | ๑๐๐ | | | | | | ๑๐๐ | ๓๓ | ๘๔ | ๕๗ | ๙ | ๗๒ | ๒๒๗ | ๓๙ | ๑๑๗ | ๔๕ | ๑๒ | ๗๘๓ |
| | | | บทความ | | | | | | | | - | | | - | - | ๑ | | ๒ | | | - | ๓ |
| | สารคดี | | | | | | | | | - | | | - | ๗ | ๒ | | ๑ | | | - | ๑๐ | |
| | สปอต | | | | | | | | - | ๑๐ | ๓ | ๑๘ | ๒๖ | ๑๖ | | ๔๙ | | | | - | ๑๒๒ | |
| | สื่อสิ่งพิมพ์ | ข่าว/บทความ/ แผ่นพับ | | | | | | ๒ | | | ๒ | ๒ | ๙ | - | - | ๑ | | | | ๑๓ | ๒๗ | |
| | | | prd.go.th | | | | | | | | - | | ๑๐ | - | - | | | | ๑ | | ๒ | ๑๓ |
| | | | nbtv.prd.go.th | ๑ | | | | | | | ๑ | | ๖ | - | - | | | | | | ๑ | ๘ |
| | | | nbt.prd.go.th | | | | | | | | - | | | - | - | ๑ | | | | | - | ๑ |
| | | | thainews.prd.go.th | | | | ๑๕ | | | | ๑๕ | ๑๐ | ๑๐ | - | - | ๑ | | ๑ | | | ๑๓ | ๕๐ |
| | | | thainews.prd.go.th /newseng | | | | ๒๖ | | | | ๒๖ | ๑ | ๖ | - | - | | | | | | ๑ | ๓๔ |
| | | | thailand.prd.go.th | | | | | | ๓ | | ๓ | | | - | - | | | | | | ๑ | ๔ |
| | | | asean thai.net | | | | | | ๒ | | ๒ | | | - | ๒ | | | | | | ๑ | ๕ |
| | เว็บไซต์ สปช.๑-๘ | | | | | | | | - | ๑๕ | ๑๔ | ๒ | - | ๑๔ | | ๒ | ๘๐ | ๒๐ | ๑๔ | ๑๔๗ | | |
| | สื่อ Social (ภาษาไทย) | Facebook | ๑ | | | | | ๒ | | ๓ | ๙ | ๑๕ | ๒ | - | ๑๒ | | ๓ | ๘๓ | ๒๔ | ๑๕๑ | | |
| | | Twitter | ๑ | | | | | | | ๑ | | | - | - | ๑ | | | | ๑ | - | ๓ | |
| | | ผ่าน application Smart phone (Android) | ๑ | ๒๑ | | | | | | ๒๒ | | ๙ | - | - | ๑ | | | | ๒ | ๑๐ | ๓๙ | |
| | | You Tube | ๑ | | | | | | | ๑ | | ๙ | - | - | ๑ | | | | | - | ๖ | |
| | NBT WORLD | ข่าว | | | | ๒๐ | | | | ๒๐ | | | | - | - | | | | | | - | ๒๐ |
| | | รายการ | | | | | | | | - | | | | - | - | | | | | | - | - |
| | | อักษรวิ้ง | | | | ๕ | | | | ๕ | | | | - | - | | | | | | - | ๕ |
| | สื่อ Social (ภาษาอังกฤษ) | Facebook | | | | ๕ | | | | ๕ | | | | - | ๑ | | | | | | - | ๖ |
| | | Twitter | | | | | | | | - | | | | - | | | | | | | - | - |
| | | You Tube | | | | ๗ | | | | ๗ | | | | - | | | | | | | - | ๗ |
| | | ผ่าน application Smart phone (Android) | | | | ๕ | | | | ๕ | | | | - | | ๑ | | | | | - | ๖ |
| อป.มช. | | | | | | | | | - | ๓ | ๑๕ | ๑ | | ๖ | ๒๐ | ๕๑ | ๓ | ๑๑๕ | ๑๙๔ | | | |
| สื่ออื่นๆ | | | | | | | | | - | ๙ | ๒ | ๑๖ | | ๑๒ | | ๑ | | | ๕๔ | ๙๔ | | |
| รวมทั้งสิ้น | | | | ๑๖ | ๕๑๘ | ๘๓ | ๒ | ๗ | - | ๖๒๖ | ๑๓๕ | ๒๙๘ | ๑๐๖ | ๑๔๑ | ๒๑๒ | ๕๐๖ | ๑๖๖ | ๓๖๘ | ๓๖๒ | ๓,๙๙๐ | | |

รายละเอียดการรายงาน

| ร.ร. | ประเด็น | ช่องทาง | รูปแบบ | สทท. | สวท. | สนช. | สทป. | สปต. | คสช. | รวม ส่วนกลาง | สปช.๑ | สปช.๒ | สปช.๓ | สปช.๔ | สปช.๕ | สปช.๖ | สปช.๗ | สปช.๘ | สปช.๙ | รวม ทั้งหมด | | | | |
|------|------------------------------------------------------------------------------------------------------|--------------------------------|----------------------------------------------|------|------|------|------|------|------|-----------------|-------|-------|-------|-------|-------|-------|-------|-------|-------|----------------|-----|-----|-------|----|
| ๗ | กระทรวงคมนาคม - ขยายระยะเวลา ดำเนินการลด ภาระค่าครองชีพ ของประชาชนด้าน การเดินทาง | สื่อโทรทัศน์ | ข่าว | ๓ | | | | | | ๕ | ๒ | ๙ | - | - | | ๒๐ | | | ๑ | ๑ | ๓๑ | | | |
| | | | รายการ | - | | | | | | | - | ๒ | | | | | | | | | | - | ๒ | |
| | | | พูดแทรกๆ | - | | | | | | | - | ๒ | ๓๐ | | | | | ๖๒ | | | | | ๙๔ | |
| | | | สารคดี | - | | | | | | | - | | | | | | | | | | | | - | |
| | | | สปอต | - | | | | | | | - | | | | | | | | | | | | - | |
| | | อักษรวิ่ง | ๒๐ | | | | | | | | ๒๐ | ๖๐ | | | | | | | | | | - | ๘๐ | |
| | | สื่อวิทยุ | ข่าว | | ๒๑๖ | | | | | | | ๒๑๖ | ๑๑ | ๑๕ | ๓ | ๑๑ | ๓๗ | ๓๓ | ๑๐ | ๒๗ | ๑๐ | ๓๗๓ | | |
| | | | รายการ | | ๕๐ | | | | | | | ๕๐ | ๕ | ๑๖ | ๑ | ๒๐ | ๑๔ | ๖๕ | ๒ | ๓๕ | ๗ | ๒๑๔ | | |
| | | | พูดแทรกๆ | | ๘๐ | | | | | | | ๘๐ | ๑๗ | ๘๒ | ๓๗ | - | ๕๗ | ๒๕๔ | ๔๖ | ๙๑ | ๔๒ | ๗๐๖ | | |
| | | | บทความ | | | | | | | | | - | | | | | ๑ | | ๒ | | | - | ๓ | |
| | | | สารคดี | | | | | | | | | - | | | | | | | ๑ | | | | ๑ | |
| | | | สปอต | | | | | | | | | - | | ๓ | | | ๙ | | ๓๓ | | | | - | ๔๕ |
| | | สื่อสิ่งพิมพ์ | ข่าว/บทความ/ แผ่นพับ | | | | | | | | | - | | ๒๐ | | | ๑ | ๙ | | | | ๒ | ๒๗ | |
| | | สื่อ อินเทอร์เน็ต | prd.go.th | | | | | | | | | - | | ๕ | | | | | ๑ | | | ๒ | ๘ | |
| | | | nbtv.prd.go.th | ๑๒ | | | | | | | | ๑๒ | | ๕ | | | | | | | | ๑ | ๑๘ | |
| | | | nbt.prd.go.th | | | | | | | | | - | | | | | ๑ | | | | | | ๑ | |
| | | | thainews.prd.go.th | | | ๒๗ | | | | | | ๒๗ | ๑ | | | | ๓ | | ๑ | | | ๑ | ๓๓ | |
| | | | thainews.prd.go.th /newseng | | | ๑๐ | | | | | | ๑๐ | ๑ | | | | ๓ | | | | | ๑ | ๑๕ | |
| | | | thailand.prd.go.th | | | | | | | | | - | | | | | | | | | | ๑ | ๑ | |
| | | | asean thai.net | | | | | | | | | - | | | | | ๑ | | | | | ๑ | ๒ | |
| | | | เว็บไซต์ สปช.๑-๘ | | | | | | | | | - | ๕ | ๘ | | | ๗ | | ๑ | ๘๐ | ๔ | | ๑๐๕ | |
| | | สื่อ Social (ภาษาไทย) | Facebook | ๑๒ | | ๔ | | | | | | ๑๖ | ๔ | ๑๒ | | | ๑๑ | | ๓ | ๘๓ | ๓ | | ๑๓๒ | |
| | | | Twitter | ๑๒ | | ๔ | | | | | | ๑๖ | | | | | ๑ | | | | ๑ | | ๑๘ | |
| | | | ผ่าน application Smart phone (Android) | ๑๒ | ๓๐ | | | | | | | ๔๒ | | ๑ | | | ๑ | | | | | ๑๐ | ๕๔ | |
| | | | You Tube | ๑๒ | | | | | | | | ๑๒ | | | | | | | | | | | ๑๒ | |
| | | NBT WORLD | ข่าว | | | | ๗ | | | | | ๗ | | | | | | | | | | | ๗ | |
| | | | รายการ | | | | | | | | | - | | | | | | | | | | | - | |
| | | | อักษรวิ่ง | | | | ๒๕ | | | | | ๒๕ | | | | | | | | | | | - | ๒๕ |
| | | สื่อ Social (ภาษาอังกฤษ) | Facebook | | | | ๘ | | | | | ๘ | | | | | | | | | | | ๘ | |
| | | | Twitter | | | | | | | | | - | | | | | | | | | | | - | |
| | | | You Tube | | | | ๒ | | | | | ๒ | | | | | | | | | | | - | ๒ |
| | | | ผ่าน application Smart phone (Android) | | | | ๘ | | | | | ๘ | | | | | | | | | | | - | ๘ |
| | | อป.มช. | | | | | | | | | - | ๑ | ๑๒ | ๑ | | ๑ | ๘ | ๕๒ | ๒ | ๑๐๖ | | ๑๗๕ | | |
| | | สื่ออื่นๆ | | | | | | | | | - | ๘ | ๒ | ๑๐ | | ๖ | | ๑ | | | ๔๑ | ๖๘ | | |
| | | รวมทั้งสิ้น | | | | ๘๓ | ๓๗๖ | ๙๔ | - | - | - | ๕๕๔ | ๕๘ | ๒๗๖ | ๔๒ | ๓๒ | ๑๕๓ | ๔๓๗ | ๑๕๓ | ๓๒๐ | ๒๓๓ | | ๒,๒๖๘ | |

รายละเอียดการรายงาน

| ชั้น | ประเด็น | ช่องทาง | รูปแบบ | สพท. | สวท. | สนช. | สพป. | สปรต. | คสช. | รวม ส่วนกลาง | สปช.๑ | สปช.๒ | สปช.๓ | สปช.๔ | สปช.๕ | สปช.๖ | สปช.๗ | สปช.๘ | ส.ปชส. | รวบรวม ทั้งหมด | | | |
|--------------------|-------------------------------------------------------------------------------------------------------|--------------------------------|----------------------------------------------|------|------|------|------|-------|------|-----------------|-------|-------|-------|-------|-------|-------|-------|-------|--------|-------------------|----|-----|---|
| ๘ | กระทรวง ทรัพยากรธรรม ชาติและ สิ่งแวดล้อม - โครงการปลูก ป่าสร้างคนบน วิถีพอเพียง | สื่อโทรทัศน์ | ข่าว | ๓ | | | | | | ๘ | ๙ | ๑ | - | - | ๑ | ๓๖ | | ๖ | ๙ | ๕๔ | | | |
| | | | รายการ | ๒ | | | | | | | ๒ | ๒ | | | | | | | | | - | ๔ | |
| | | | พูดแทรกๆ | - | | | | | | | - | ๒ | ๒๐ | | | | | ๑๐๖ | | | - | ๑๒๘ | |
| | | | สารคดี | - | | | | | | | - | | | | | | | | | | | - | - |
| | | | สปรต | - | | | | | | | - | | | | | | | | | | | - | - |
| | | อักษรวิ้ง | ๒๐ | | | | | | | | ๒๐ | ๖๐ | | | | | ๓๔ | | | | - | ๑๑๙ | |
| | | สื่อวิทยุ | ข่าว | | ๓๐๕ | | | | | | | ๓๐๕ | ๑๐ | ๑๑ | ๗ | ๑๐ | ๔๑ | ๕๓ | ๑๑ | ๑๖ | ๑๐ | ๔๗๔ | |
| | | | รายการ | | ๒๐ | | | | | | | ๒๐ | ๔ | ๑๕ | ๓ | - | ๑๖ | ๒๒ | | ๒๖ | ๗ | ๑๑๓ | |
| | | | พูดแทรกๆ | | ๘๐ | | | | | | | ๘๐ | ๑๘ | ๗๗ | ๔๖ | - | ๔๙ | ๑๘๗ | ๓๐ | ๗๓ | ๓๒ | ๕๙๒ | |
| | | | บทความ | | | | | | | | | - | | | | | ๓ | ๖ | ๒ | | - | ๑๑ | |
| | | | สารคดี | | | | | | | | | - | | | | | | | ๒ | | - | ๒ | |
| | | | สปรต | | | | | | | | | - | | ๓ | | | ๔ | ๑๔ | ๕๒ | | - | ๗๓ | |
| | | สื่อสิ่งพิมพ์ | ข่าว/บทความ/ แม่พิมพ์ | | | | | | | | | - | ๒ | ๒๕ | | | ๑ | ๖ | | | ๔ | ๓๘ | |
| | | สื่อ อินเทอร์เน็ต | prd.go.th | | | | | | | | | - | | ๓ | | | | | ๑ | | ๒ | ๖ | |
| | | | nbtv.prd.go.th | ๑ | | | | | | | | ๑ | | ๓ | | | | | | | ๑ | ๕ | |
| | | | nbt.prd.go.th | | | | | | | | | - | | ๒ | | | | | | | - | ๒ | |
| | | | thainews.prd.go.th | | | | | | | | | - | ๒ | | | | ๑ | | ๑ | | ๓ | ๗ | |
| | | | thainews.prd.go.th /newseng | | | | ๕ | | | | | ๕ | | | | | | | | | ๑ | ๖ | |
| | | | thailand.prd.go.th | | | | | | | | | - | | | | | | | | | ๑ | ๑ | |
| | | | asean thai.net | | | | | | | | | - | | | | | | | | | ๑ | ๑ | |
| | | | เว็บไซต์ สปช.๑-๘ | | | | | | | | | - | ๒ | ๕ | ๒ | | ๘ | | ๑ | | ๕ | ๒๓ | |
| | | สื่อ Social (ภาษาไทย) | Facebook | ๑ | | | | | | | | ๑ | ๕ | ๔ | ๒ | | ๑๒ | | ๕ | | ๖ | ๕๐ | |
| | | | Twitter | ๑ | | | | | | | | ๑ | | | | | ๑ | | | | - | ๒ | |
| | | | ผ่าน application Smart phone (Android) | ๑ | ๓๐ | | | | | | | ๓๑ | | ๑ | | | | | | | ๑๐ | ๕๒ | |
| | | | You Tube | ๑ | | | | | | | | ๑ | | | | | ๑ | | | | - | ๒ | |
| | | NBT WORLD | ข่าว | | | | ๔ | | | | | ๔ | | | | | | | | | - | ๔ | |
| | | | รายการ | | | | | | | | | - | | | | | | | | | - | - | |
| | | | อักษรวิ้ง | | | | | | | | | - | | | | | | | | | - | - | |
| | | สื่อ Social (ภาษาอังกฤษ) | Facebook | | | | ๓ | | | | | ๓ | | | | | ๑ | | | ๒ | | ๖ | |
| | | | Twitter | | | | | | | | | - | | | | | | | | | | - | |
| | | | You Tube | | | | ๑ | | | | | ๑ | | | | | | | | | - | ๑ | |
| | | | ผ่าน application Smart phone (Android) | | | | ๓ | | | | | ๓ | | | | | ๑ | | | | - | ๔ | |
| อป.มช. | | | | | | | | | - | ๒ | ๑๒ | ๑ | | ๑ | ๑๖ | ๕๖ | ๒ | ๑๐๖ | ๑๗๖ | | | | |
| สื่ออื่นๆ | | | | | | | | | - | ๘ | ๒ | ๑๖ | | ๔ | ๑๖ | ๕๖ | ๓ | ๔๑ | ๗๔ | | | | |
| รวมทั้งสิ้น | | | | ๓๐ | ๔๓๕ | ๑๖ | - | - | - | ๔๘๑ | ๖๒ | ๒๔๙ | ๗๗ | ๑๐ | ๑๕๐ | ๔๖๙ | ๑๕๐ | ๑๒๑ | ๒๓๕ | ๒,๐๐๔ | | | |

รายละเอียดการรายงาน

| กรม | ประเด็น | ช่องทาง | รูปแบบ | สพท. | สวท. | สมช. | สปป. | สปต. | คสช. | รวม ส่วนกลาง | สปช.๑ | สปช.๒ | สปช.๓ | สปช.๔ | สปช.๕ | สปช.๖ | สปช.๗ | สปช.๘ | ส.ปชส. | รวบรวม ทั้งหมด | | |
|-----|----------------------------------------------------------------------------------------------------------------|----------------------------------------------|--------------------------------|------|------|------|------|------|------|-----------------|-------|-------|-------|-------|-------|-------|-------|-------|--------|-------------------|-------|-----|
| ๙ | กระทรวงดิจิทัล เพื่อเศรษฐกิจ และสังคม - การบูรณาการ ฐานข้อมูล ประชาชนและ การบริการภาครัฐ | สื่อโทรทัศน์ | ข่าว | ๑ | | | | | | ๑ | ๑ | ๙ | - | - | | ๓๓ | ๖ | ๖ | | ๔๔ | | |
| | | | รายการ | - | | | | | | | - | - | - | - | - | | ๖ | | - | | ๖ | |
| | | | พูดแทรกกา | | | | | | | | | | | | | | | ๗๗ | | - | | ๗๗ |
| | | | สารคดี | | | | | | | | | | | | | | | | | - | | - |
| | | | สปอต | | | | | | | | | | | | | | | ๑๐ | | - | | ๑๐ |
| | | อักษรวิ้ง | ๑๐๕ | | | | | | | | ๑๐๕ | | | | | | ๑๖ | | - | | ๑๒๑ | |
| | | สื่อวิทยุ | ข่าว | | ๒๐๕ | | | | | | | ๒๐๕ | ๕ | ๑๒ | ๑ | ๕ | ๔๒ | ๕๗ | ๔ | ๒๖ | ๖ | ๓๕๗ |
| | | | รายการ | | ๔๐ | | | | | | | ๔๐ | ๕ | ๑๕ | ๑ | ๕ | ๒๐ | ๘ | ๒ | ๓๔ | ๕ | ๑๓๔ |
| | | | พูดแทรกกา | | ๘๐ | | | | | | | ๘๐ | ๑๕ | ๘๔ | ๓๕ | - | ๖๐ | ๑๘๑ | ๓๒ | ๘๘ | ๔๑ | ๖๑๖ |
| | | | บทความ | | | | | | | | | - | | | | | ๑ | | ๒ | | - | ๓ |
| | สารคดี | | | | | | | | | | | | | | | | | ๑ | | - | ๑ | |
| | สปอต | | | | | | | | | | | ๓ | | | | ๑๒ | ๓๗ | ๓๖ | | - | ๖๘ | |
| | สื่อสิ่งพิมพ์ | ข่าว/บทความ/ แผนพับ | | | | | | | | | | | ๒๕ | | | | | | | | ๒ | ๒๗ |
| | | สื่อ อินเทอร์เน็ต | prd.go.th | | | | | | | | | | ๑ | | | | ๑ | | | | ๒ | ๕ |
| | | | nbtv.prd.go.th | ๑๕ | | | | | | | | ๑๕ | ๑ | | | | | | | | ๑ | ๑๗ |
| | | | nbt.prd.go.th | | | | | | | | | | | | | | ๑ | | | | | ๑ |
| | | | thainews.prd.go.th | | | | | | | | | | ๑ | | | | ๒ | | ๑ | | ๑ | ๕ |
| | | | thainews.prd.go.th /newseng | | | | ๓ | | | | | ๓ | | | | | | | | | ๑ | ๔ |
| | | | thailand.prd.go.th | | | | | | ๒ | | | ๒ | | | | | | | | | ๑ | ๓ |
| | | | asean thai.net | | | | | | ๑ | | | ๑ | | | | | | | | | ๑ | ๒ |
| | เว็บไซต์ สปช.๑-๘ | | | | | | | | | | ๑ | ๓ | | | ๑๐ | | ๑ | ๕๐ | ๓ | ๖๘ | | |
| | สื่อ Social (ภาษาไทย) | Facebook | ๑๕ | | | | ๒ | | | | ๑๗ | ๒ | ๕ | | | ๑๒ | | ๔ | ๕๒ | ๔ | ๙๖ | |
| | | Twitter | ๑๕ | | | | | | | | ๑๕ | | | | | ๑ | | | | | ๑๖ | |
| | | ผ่าน application Smart phone (Android) | ๑๕ | ๓๐ | | | | | | | ๔๕ | ๑ | | | | ๕ | | | ๒ | ๑๐ | ๖๓ | |
| | | You Tube | ๑๕ | | | | | | | | ๑๕ | | | | | | | | | | ๑๕ | |
| | NBT WORLD | ข่าว | | | | ๓ | | | | | ๓ | | | | | | | | | | ๓ | |
| | | รายการ | | | | | | | | | | | | | | | | | | | | |
| | | อักษรวิ้ง | | | | | | | | | | | | | | | | | | | | |
| | สื่อ Social (ภาษาอังกฤษ) | Facebook | | | | ๑ | | ๑ | | | ๒ | | | | | | | | | | ๒ | |
| | | Twitter | | | | | | | | | | | | | | | | | | | | |
| | | You Tube | | | | | | | | | | | | | | | | | | | | |
| | | ผ่าน application Smart phone (Android) | | | | | ๓ | | | | ๓ | | | | | | | | | | ๓ | |
| | อป.มช. | | | | | | | | | | ๒ | ๙ | | | ๔ | ๑๕ | ๕๖ | ๒ | ๑๐๙ | ๑๗๘ | | |
| | สื่ออื่นๆ | | | | | | | | | | ๘ | ๑ | ๑๐ | | ๕ | | ๑ | | ๔๒ | ๖๗ | | |
| | รวมทั้งสิ้น | | | | ๑๘๑ | ๓๕๕ | ๑๐ | - | ๖ | - | ๕๕๒ | ๓๙ | ๑๖๔ | ๔๗ | ๙ | ๑๗๖ | ๓๙๕ | ๑๕๖ | ๒๔๖ | ๒๓๓ | ๒,๐๑๒ | |

รายละเอียดการรายงาน

| ที่ | ประเด็น | ช่องทาง | รูปแบบ | สพท. | สวท. | สนช. | สพป. | สปต. | คสช. | รวม ส่วนกลาง | สปช.๑ | สปช.๒ | สปช.๓ | สปช.๔ | สปช.๕ | สปช.๖ | สปช.๗ | สปช.๘ | สปช.๙ | รวม ทั้งหมด | | |
|--------------------|-------------------------------------------------------|----------------------------------------------|-----------|------|------|------|------|------|------|-----------------|-------|-------|-------|-------|-------|-------|-------|-------|-------|----------------|-----|-----|
| ๑๐ | กระทรวง พลังงาน - โครงการ ไฟฟ้าพลังงานลม | สื่อโทรทัศน์ | ข่าว | | ๔๐ | | | | | ๕๐ | ๑ | ๙ | - | - | | ๓๔ | | ๒ | ๖ | ๘๗ | | |
| | | | รายการ | | ๒ | | | | | | ๒ | | | | | | | | | | | ๒ |
| | | | พูดแทรกๆ | | - | | | | | | | | | ๓๐ | | | | ๓๕ | | | | ๑๒๕ |
| | | | สารคดี | | - | | | | | | | | | | | | | | | | | - |
| | | | สปอต | | - | | | | | | | | | | | | | ๒๐ | | | | ๒๐ |
| | | | อักษรวิ้ง | | ๓๕ | | | | | | | ๓๕ | | ๖๐ | | | | ๓๐ | | | | ๑๖๕ |
| | | สื่อวิทยุ | ข่าว | | | ๒๐๓ | | | | | ๒๐๓ | ๖ | ๙ | ๓ | ๑๐ | ๓๗ | ๔๖ | ๗ | ๑๙ | ๙ | ๓๔๙ | |
| | | | รายการ | | | ๕๐ | | | | | ๕๐ | ๕ | ๑๙ | ๑ | ๕ | ๑๑ | ๖ | | ๒๓ | ๓ | ๑๒๓ | |
| | | | พูดแทรกๆ | | | ๑๒๐ | | | | | ๑๒๐ | ๑๕ | ๘๓ | ๓๙ | ๕ | ๔๒ | ๑๓๗ | ๓๖ | ๖๙ | ๓๕ | ๖๒๑ | |
| | | | บทความ | | | | | | | | - | | | | | ๓ | ๕ | ๑ | | | ๙ | |
| | | | สารคดี | | | | | | | | | | | | ๑ | | ๗ | ๑ | | | ๙ | |
| | | | สปอต | | | ๑๐ | | | | | ๑๐ | ๕ | ๕ | ๓ | | | ๑๖ | ๑๓ | ๔๖ | ๑๗ | | ๑๒๕ |
| | สื่อสิ่งพิมพ์ | ข่าว/บทความ/ แผนพับ | | | | | | | | | | | ๑๕ | | | ๑ | ๑๗ | | | ๒ | ๓๕ | |
| | | | | | | | | | | | | | | | | | | | | | | |
| | สื่อ อินเทอร์เน็ต | prd.go.th | | | | | | | | | | | ๓ | | | | | ๑ | ๑ | ๓ | ๘ | |
| | | nbttv.prd.go.th | | ๑ | | | | | | | ๑ | | ๓ | | | | | | | ๑ | ๕ | |
| | | nbt.prd.go.th | | | | | | | | | | | | | | | | | | | - | |
| | | thainews.prd.go.th | | | | ๑๔ | | | | ๑๔ | ๑ | ๑ | | | | ๑ | | ๑ | | ๑๑ | ๒๙ | |
| | | thainews.prd.go.th /newseng | | | | ๓ | | | | ๓ | | ๒ | | | | | | | | ๒ | ๗ | |
| | | thailand.prd.go.th | | | | | | ๑ | | ๑ | | | | | | | | | | ๑ | ๒ | |
| | | asean thai.net | | | | | | | | | | | | | ๑ | | | | | ๑ | ๒ | |
| | | เว็บไซต์ สปช.๑-๘ | | | | | | | | | | ๒ | ๕ | ๒ | | ๑๓ | | ๒ | | ๖ | ๓๐ | |
| | สื่อ Social (ภาษาไทย) | Facebook | | ๑ | | | | | | ๑ | ๔ | ๗ | ๒ | | ๑๑ | | ๕ | ๒๕ | ๑๖ | ๗๑ | | |
| | | Twitter | | ๑ | | | | | | ๑ | | | | | ๑ | | | ๒๘ | | ๓๐ | | |
| | | ผ่าน application Smart phone (Android) | | ๑ | ๓๐ | | | | | ๓๑ | ๑ | ๑ | | | | | | ๑ | ๑๐ | ๔๔ | | |
| | | You Tube | | ๑ | | | | | | ๑ | | | | | | | | ๒ | ๑ | ๔ | | |
| | NBT WORLD | ข่าว | | | | ๑ | | | | ๑ | | | | | | | | | | | ๑ | |
| | | รายการ | | | | | | | | | | | | | | | | | | | - | |
| | | อักษรวิ้ง | | | | | | | | | | | | | | | | | | | - | |
| | สื่อ Social (ภาษาอังกฤษ) | Facebook | | | | ๒ | | | | ๒ | | | | | | ๑ | | | | | ๓ | |
| | | Twitter | | | | | | | | | | | | | | | | | | | - | |
| | | You Tube | | | | | | | | | | | | | | | | | | | - | |
| | | ผ่าน application Smart phone (Android) | | | | ๒ | | | | ๒ | | | | | | ๑ | | | | | ๓ | |
| อป.มช. | | | | | | | | | - | ๕ | ๑๐ | ๑ | | ๒ | ๑๑ | ๕๒ | ๓ | ๑๒๐ | ๑๙๓ | | | |
| สื่ออื่นๆ | | | | | | | | | - | ๘ | ๒ | ๑๐ | | ๗ | | ๑ | | ๕๖ | ๘๔ | | | |
| รวมทั้งสิ้น | | | | ๑๒๒ | ๔๑๓ | ๒๒ | - | ๑ | - | ๕๕๘ | ๕๓ | ๒๕๙ | ๖๒ | ๒๑ | ๑๔๗ | ๔๕๐ | ๑๖๓ | ๑๙๐ | ๒๘๓ | ๒,๑๘๖ | | |

รายละเอียดการรายงาน

| ที่ | ประเด็น | ช่องทาง | รูปแบบ | สทท. | สวท. | สนช. | สทป. | สปต. | ศสช. | รวม ส่วนกลาง | สปช.๑ | สปช.๒ | สปช.๓ | สปช.๔ | สปช.๕ | สปช.๖ | สปช.๗ | สปช.๘ | สปช.๙ | รวม ทั้งหมด | | |
|----------------------------------------|--------------------------------------------------------------------------------|--------------------------|----------------------------------------|------|------|------|------|------|------|-----------------|-------|-------|-------|-------|-------|-------|-------|-------|-------|----------------|----|-----|
| ๑๑ | กระทรวงพาณิชย์ - โครงการสินเชื่อชะลอการขายข้าวเปลือกนาปีการผลิต ๒๕๕๗/๖๐ | สื่อโทรทัศน์ | ข่าว | ๒๐ | | | | | | ๒๐ | ๑ | - | - | ๑ | ๗ | | ๒ | ๑๓ | | ๕๒ | | |
| | | | รายการ | ๒ | | | | | | | ๒ | | - | - | | ๓ | | | ๑ | | ๖ | |
| | | | พุดแทรกภา | ๕ | | | | | | | ๕ | ๓๐ | - | - | | | ๑๒๐ | | | | | ๑๕๕ |
| | | | สารคดี | - | | | | | | | - | | - | - | | | ๕ | | | | | ๕ |
| | | | สโปด | - | | | | | | | - | | - | - | | | | | | | | |
| | | อักษรวิ้ง | ๑๕๐ | | | | | | | ๑๕๐ | ๕๐ | - | - | | | ๓๕ | | | | | | ๒๓๕ |
| | | สื่อวิทยุ | ข่าว | | ๒๕๕ | | | | | | ๒๕๕ | ๑๕ | ๓๑ | ๑ | ๓๘ | ๔๓ | ๖๓ | ๗ | ๔๔ | ๕๒ | | ๕๙๗ |
| | | | รายการ | | ๓๐ | | | | | | ๓๐ | ๖ | ๒๒ | ๒ | ๑๒ | ๑๔ | ๑๕ | ๒ | ๔๕ | ๕๗ | | ๒๐๕ |
| | | | พุดแทรกภา | | ๘๐ | | | | | | ๘๐ | ๒๗ | ๑๒๑ | ๕๐ | ๑๙ | ๕๗ | ๒๙๐ | ๓๒ | ๑๓๙ | ๖๖ | | ๘๘๑ |
| | | | บทความ | | ๕ | | | | | | ๕ | ๑ | | - | - | | ๖ | ๑ | | | | ๑๓ |
| | | | สารคดี | | | | | | | | - | | | - | - | | ๓ | | | | | ๓ |
| | | สโปด | | | | | | | | - | | ๒๖ | - | - | | ๑๖ | | ๓๔ | | | | ๗๖ |
| | | สื่อสิ่งพิมพ์ | ข่าว/บทความ/ แผ่นพับ | | | | | ๒ | | | ๒ | ๕๓ | - | - | | ๑ | ๒ | | | ๖๙ | | ๑๒๗ |
| | | สื่ออินเทอร์เน็ต | prd.go.th | | | | | | | | - | | ๙ | - | - | | | ๑ | ๒ | ๗ | | ๑๙ |
| | | | nbtv.prd.go.th | ๓ | | | | | | | ๓ | ๖ | - | - | | | | | | ๑ | | ๑๐ |
| | | | nbt.prd.go.th | | | | | | | | - | | - | - | ๑ | | | | | | | ๑ |
| | | | thainews.prd.go.th | | | ๑๘ | | | | | ๑๘ | ๒ | ๑๕ | - | - | ๑ | | ๑ | | ๔ | | ๔๑ |
| | | | thainews.prd.go.th /newseng | | | ๒๔ | | | | | ๒๔ | ๑ | ๕ | - | ๙๓ | | | | | ๓ | | ๑๒๖ |
| | | | thailand.prd.go.th | | | | | | ๓ | | ๓ | | | - | - | | | | | ๑ | | ๔ |
| | | | asean thai.net | | | | | | ๑ | | ๑ | | | - | ๑๑ | | | | | ๑ | | ๑๓ |
| | | | เว็บไซต์ สปช.๑-๘ | | | | | | | | - | ๕ | ๒๑ | ๒ | - | ๑๐ | | ๑ | ๕๐ | ๒๐ | | ๑๐๙ |
| | | สื่อ Social (ภาษาไทย) | Facebook | ๓ | | ๔ | | | | | ๗ | ๓ | ๒๒ | ๒ | - | ๑๐ | | | ๔ | ๕๓ | ๓๒ | ๑๓๓ |
| | | | Twitter | ๓ | | ๔ | | | | | ๗ | | | - | - | ๑ | | | | ๑ | | ๙ |
| | | | ผ่าน application Smart phone (Android) | ๓ | ๒๐ | ๑ | | | | | ๒๔ | ๑ | ๕ | - | - | ๓ | | | ๒ | ๑๐ | | ๔๕ |
| | | | You Tube | ๓ | | | | | | | ๓ | | ๒ | - | - | | | | | ๒ | | ๗ |
| | | NBT WORLD | ข่าว | | | | ๑๔ | | | | ๑๔ | | | - | - | | | | | | | ๑๔ |
| | | | รายการ | | | | | | | | - | | | - | - | | | | | | | - |
| | | | อักษรวิ้ง | | | | | | | | - | | | - | - | | | | | | | - |
| | | สื่อ Social (ภาษาอังกฤษ) | Facebook | | | | ๕ | | ๒ | | ๗ | | | - | - | | | | | | | ๗ |
| | | | Twitter | | | | | | | | - | | | - | - | | | | | | | - |
| You Tube | | | | | ๔ | | | | ๔ | | | - | - | | | | | | | ๔ | | |
| ผ่าน application Smart phone (Android) | | | | | ๕ | | | | ๕ | | | - | - | ๓ | | | | | | ๘ | | |
| อป.มช. | | | | | | | | - | ๕ | ๑๖ | ๑ | | ๕ | ๒๑ | ๕๒ | ๒ | ๑๗๔ | | ๒๕๕ | | | |
| สื่ออื่นๆ | | | | | | | | - | ๘ | ๓ | ๑๒ | | ๗ | | ๑ | | ๖๐ | | ๙๑ | | | |
| รวมทั้งสิ้น | | | | ๑๙๒ | ๔๓๐ | ๗๙ | ๒ | ๖ | - | ๗๐๙ | ๗๔ | ๔๔๖ | ๗๘ | ๑๗๓ | ๑๗๓ | ๕๙๑ | ๑๓๖ | ๓๔๐ | ๕๗๓ | ๓,๒๕๓ | | |

รายละเอียดการรายงาน

| ร.ม. | ประเด็น | ช่องทาง | รูปแบบ | สทท. | สวท. | สนช. | สพป. | สพต. | คสช. | รวม ส่วนกลาง | สปช.๑ | สปช.๒ | สปช.๓ | สปช.๔ | สปช.๕ | สปช.๖ | สปช.๗ | สปช.๘ | สปช.๙ | สรุปรวม ทั้งหมด | | | |
|--------------------|------------------------------------------------------------------------------|--------------------------------|----------------------------------------------|------------|------------|-----------|----------|----------|----------|-----------------|------------|------------|------------|------------|------------|------------|------------|------------|------------|--------------------|-----|-----|-----|
| ๑๒ | กระทรวงมหาดไทย - แผนดูแลความปลอดภัยในช่วง การจัดงานวันลอย กระทง | สื่อโทรทัศน์ | ข่าว | ๑ | | | | | | ๑ | ๑๔ | ๑๓ | - | - | ๓ | ๓๗ | ๒ | ๒ | ๒๙ | ๑๐๒ | | | |
| | | | รายการ | - | | | | | | | - | | | | | | | | | | | - | |
| | | | พูดแทรกๆ | - | | | | | | | | | ๒๐ | | | | | ๑๓๐ | | | | | ๑๕๐ |
| | | | สารคดี | - | | | | | | | | | | | | | | | | | | | - |
| | | | สปอต | - | | | | | | | | | | | | | | | | | | | - |
| | | อักษรวิ่ง | ๒๕๐ | | | | | | | | ๒๕๐ | ๖๐ | | | | | ๓๓ | | | | | ๓๔๑ | |
| | | สื่อวิทยุ | ข่าว | | ๓๒๖ | | | | | | | ๓๒๖ | ๓๒ | ๒๓ | ๑๔ | ๕๙ | ๖๐ | ๔๓ | ๑๑ | ๓๘ | ๓๖ | ๓๖ | ๖๔๒ |
| | | | รายการ | | ๕๐ | | | | | | | ๕๐ | ๕ | ๑๘ | ๕ | ๒๗ | ๑๘ | ๕ | ๒ | ๔๕ | ๕ | ๑๘๐ | |
| | | | พูดแทรกๆ | | ๕๐ | | | | | | | ๕๐ | ๒๕ | ๑๔๑ | ๗๖ | ๑๒ | ๗๒ | ๖๕๗ | ๔๓ | ๑๒๓ | ๓๓ | ๘๓๒ | |
| | | | บทความ | | | | | | | | | - | | | ๒ | | | ๗ | ๒ | | | | ๑๑ |
| | | | สารคดี | | | | | | | | | - | | | | | | ๓ | | | | | ๓ |
| | | สปอต | | | | | | | | | - | | ๑๖ | ๑๙ | | ๑๖ | ๑๒ | ๔๓ | | | | ๑๐๖ | |
| | | สื่อสิ่งพิมพ์ | ข่าว/บทความ/ แผ่นพับ | | | | | | | | | - | ๑๕ | ๒๓ | | | ๑ | ๖ | | | ๒๐ | | ๖๕ |
| | | สื่อ อินเทอร์เน็ต | prd.go.th | | | | | | | | | | | ๑๗ | | | | | ๓ | ๒ | ๕ | | ๒๗ |
| | | | nbtv.prd.go.th | ๕ | | | | | | | | ๕ | | ๑๔ | | | | | | | | ๑ | ๒๐ |
| | | | nbt.prd.go.th | | | | | | | | | | | | | | ๑ | | | | | | ๑ |
| | | | thainews.prd.go.th | | | | ๑๔ | | | | | ๑๔ | ๑๗ | ๑๓ | | | ๖ | | ๓ | | ๓๑ | | ๘๔ |
| | | | thainews.prd.go.th /newseng | | | | ๑๕ | | | | | ๑๕ | | ๓ | | | ๗ | | | ๑ | ๑ | | ๒๗ |
| | | | thailand.prd.go.th | | | | | | | | | | | | | | | | | | | ๑ | ๑ |
| | | | aseanhai.net | | | | | | | | | | | | | | ๔ | | | | | ๑ | ๕ |
| | | | เว็บไซต์ สปช.๑-๘ | | | | | | | | | | | ๗ | ๒๔ | ๓ | | ๑๓ | ๖ | ๕๐ | ๒๑ | | ๑๒๔ |
| | | สื่อ Social (ภาษาไทย) | Facebook | ๕ | | ๒ | | | | | | ๗ | ๑๙ | ๒๔ | ๓ | | ๒๕ | | ๖ | ๕๓ | ๓๕ | | ๑๗๒ |
| | | | Twitter | ๕ | | ๒ | | | | | | ๗ | | | | | ๑ | | | ๑ | | | ๙ |
| | | | ผ่าน application Smart phone (Android) | ๕ | ๒๐ | ๑ | | | | | | ๒๖ | ๒ | ๖ | | | ๕ | | | | ๒ | ๑๐ | ๕๑ |
| | | | You Tube | ๕ | | | | | | | | ๕ | ๓ | | | | ๒ | | | | | | ๑๐ |
| | | NBT WORLD | ข่าว | | | | ๘ | | | | | ๘ | | | | | | | | | | | ๘ |
| | | | รายการ | | | | | | | | | | | | | | | | | | | | - |
| | | | อักษรวิ่ง | | | | ๑๐ | | | | | ๑๐ | | | | | | | | | | | ๑๐ |
| | | สื่อ Social (ภาษาอังกฤษ) | Facebook | | | | ๓ | | | | | ๓ | | | | | | | | | | | ๓ |
| | | | Twitter | | | | | | | | | | | | | | | | | | | | - |
| | | | You Tube | | | | ๒ | | | | | ๒ | | | | | | | | | | | ๒ |
| | | อป.มช. สื่ออื่นๆ | ผ่าน application Smart phone (Android) | | | | ๓ | | | | | ๓ | | | | | ๕ | | | | | | ๕ |
| | | | | | | | | | | | | | ๕ | ๑๖ | ๑ | | ๕ | ๒๒ | ๕๓ | ๔ | ๑๒๔ | | ๒๐๘ |
| | | | | | | | | | | | ๘ | ๔ | ๑๖ | | ๖ | | ๑ | | ๗๑ | | ๑๐๖ | | |
| รวมทั้งสิ้น | | | | ๒๗๖ | ๔๔๖ | ๖๐ | - | - | - | ๗๘๒ | ๑๕๙ | ๔๓๘ | ๑๓๙ | ๑๐๙ | ๒๓๙ | ๕๓๒ | ๑๗๕ | ๓๒๑ | ๔๒๔ | ๓,๑๐๙ | | | |

รายละเอียดการรายงาน

| ร.ล. | ประเด็น | ช่องทาง | รูปแบบ | สพท. | สวท. | สนช. | สพป. | สปต. | ศสช. | รวม ส่วนกลาง | สปช.๑ | สปช.๒ | สปช.๓ | สปช.๔ | สปช.๕ | สปช.๖ | สปช.๗ | สปช.๘ | ส.ปชส. | รวบรวม ทั้งหมด | | | |
|--------------------|----------------------------------------------------------------------------------|--------------------------------|----------------------------------------------|------|------|------|------|------|------|-----------------|-------|-------|-------|-------|-------|-------|-------|-------|--------|-------------------|-----|-----|----|
| ๑๓ | กระทรวง ยุติธรรม - โครงการ เสริมสร้าง ประสิทธิภาพ งานยุติธรรม | สื่อโทรทัศน์ | ข่าว | ๑ | | | | | | ๑ | ๑ | | | | | ๓๓ | | ๑ | ๒ | ๓๘ | | | |
| | | | รายการ | - | | | | | | | - | | | | | | ๕ | | | | - | ๕ | |
| | | | พูดแทรกภา | - | | | | | | | | | | | | | ๖๕ | | | | | - | ๖๕ |
| | | | สารคดี | - | | | | | | | | | | | | | ๒ | | | | | | ๒ |
| | | | สโปด | - | | | | | | | | | | | | | | | | | | | - |
| | | อักษรวิ้ง | ๑๐ | | | | | | | | ๑๐ | | | | | | ๓๔ | | | | | ๔๔ | |
| | | สื่อวิทยุ | ข่าว | | ๒๗๗ | | | | | | | ๒๗๗ | ๗ | ๕ | | ๓ | ๓๒ | ๕๒ | ๘ | ๑๕ | ๙ | ๔๐๖ | |
| | | | รายการ | | ๔๐ | | | | | | | ๔๐ | ๕ | ๑๖ | ๑ | | ๑๒ | ๒ | | ๒๖ | ๗ | ๑๐๙ | |
| | | | พูดแทรกภา | | ๗๐ | | | | | | | ๗๐ | ๑๒ | ๗๐ | ๓๐ | | ๔๒ | ๑๘๐ | ๓๔ | ๕๒ | ๕๒ | ๕๘๒ | |
| | | | บทความ | | | | | | | | | | | | | | ๑ | ๓๓ | ๑ | | | - | ๑๕ |
| | | | สารคดี | | | | | | | | | | | | | | | ๕ | | | | | ๕ |
| | | สโปด | | ๕ | | | | | | | ๕ | | | | | ๕ | ๒๖ | ๒๕ | ๒๐ | | | ๘๑ | |
| | | สื่อสิ่งพิมพ์ | ข่าว/บทความ/ แผ่นพับ | | | | | | | | | | | ๒๕ | | | | ๑๐ | | | ๓ | ๓๘ | |
| | | สื่อ อินเทอร์เน็ต | prd.go.th | | | | | | | | | | | ๑ | | | | | ๑ | ๑ | ๓ | ๖ | |
| | | | nbtv.prd.go.th | ๒ | | | | | | | | ๒ | | ๑ | | | | | | | ๑ | ๔ | |
| | | | nbt.prd.go.th | | | | | | | | | | | | | | | | | | | - | |
| | | | thainews.prd.go.th | | | | | | | | | | ๒ | ๑ | | | ๓ | | | ๑ | ๒ | ๙ | |
| | | | thainews.prd.go.th /newseng | | | | ๕ | | | | | ๕ | | ๑ | | | | | | | ๑ | ๗ | |
| | | | thailand.prd.go.th | | | | | | | | | | | | | | | | | | ๑ | ๑ | |
| | | | asean thai.net | | | | | | | | | | | | | | | | | | ๑ | ๑ | |
| | | เว็บไซต์ สปช.๑-๘ | | | | | | | | | | | ๑ | ๓ | | | ๑๓ | | ๑ | ๗ | ๒๕ | | |
| | | สื่อ Social (ภาษาไทย) | Facebook | ๒ | | | | | | | | ๒ | ๓ | ๖ | | | ๑๑ | | ๔ | ๑ | ๖ | ๓๓ | |
| | | | Twitter | ๒ | | | | | | | | ๒ | | | | | ๑ | | | | | ๓ | |
| | | | ผ่าน application Smart phone (Android) | ๒ | ๒๐ | | | | | | | ๒๒ | ๑ | | | | ๓ | | | ๑ | ๑๐ | ๓๗ | |
| | | | You Tube | ๒ | | | | | | | | ๒ | | | | | | | | | | ๒ | |
| | | NBT WORLD | ข่าว | | | | ๓ | | | | | ๓ | | | | | | | | | | ๓ | |
| | | | รายการ | | | | | | | | | | | | | | | | | | | | |
| | | | อักษรวิ้ง | | | | | | | | | | | | | | | | | | | | |
| | | สื่อ Social (ภาษาอังกฤษ) | Facebook | | | | | | | | | | | | | | | | | | | | |
| | | | Twitter | | | | | | | | | | | | | | | | | | | | |
| | | | You Tube | | | | | | | | | | | | | | | | | | | | |
| | | | ผ่าน application Smart phone (Android) | | | | | | | | | | | | | | ๓ | | | | | ๓ | |
| | | อป.มช. | | | | | | | | | | ๔ | ๑๐ | | | ๔ | ๑๒ | ๕๐ | ๓ | ๑๑๐ | ๑๘๑ | | |
| สื่ออื่นๆ | | | | | | | | | | ๘ | ๑ | ๑๐ | | ๕ | ๓๕ | | | ๕๑ | ๘๐ | | | | |
| รวมทั้งสิ้น | | | | ๒๑ | ๔๑๒ | ๘ | - | - | - | ๔๔๑ | ๔๔ | ๑๔๔ | ๔๑ | ๓ | ๑๓๕ | ๔๑๗ | ๑๔๐ | ๑๖๔ | ๒๕๖ | ๑,๗๘๔ | | | |

รายละเอียดการรายงาน

| ที่ | ประเด็น | ช่องทาง | รูปแบบ | สทท. | สวท. | สนช. | สพป. | สปต. | คสช. | รวม ส่วนกลาง | สปช.๑ | สปช.๒ | สปช.๓ | สปช.๔ | สปช.๕ | สปช.๖ | สปช.๗ | สปช.๘ | ส.ปชส. | รวบรวม ทั้งหมด | | |
|--------------------|--------------------------------------------------------------------|--------------------------------|----------------------------------------------|------|------|------|------|------|------|-----------------|-------|-------|-------|-------|-------|-------|-------|-------|--------|-------------------|-----|-----|
| ๑๔ | กระทรวง แรงงาน - การคุ้มครอง การรับงานไปทำ ที่บ้าน | สื่อโทรทัศน์ | ข่าว | ๕ | | | | | | ๕ | | | | | | ๒๗ | | ๑ | ๔ | ๓๔ | | |
| | | | รายการ | - | | | | | | - | | | | | | | | | | - | - | |
| | | | พูดแทรกภา สารคดี | - | | | | | | - | | | ๒๐ | | | | | ๑๖๕ | | | - | ๑๘๕ |
| | | | สปอต | - | | | | | | - | | | | | | | | | | | - | - |
| | | | อักษรวิ้ง | - | | | | | | - | | | ๓๐ | | | | | | | | - | ๓๐ |
| | | สื่อวิทยุ | ข่าว | | ๓๐๕ | | | | | | ๓๐๕ | ๑๐ | ๑๕ | ๒ | ๑๖ | ๓๗ | ๔๖ | ๗ | ๒๔ | ๑๓ | ๔๗๕ | |
| | | | รายการ | | ๔๐ | | | | | | ๔๐ | ๖ | ๑๕ | ๑ | ๔ | ๑๔ | | ๑ | ๒๕ | ๖ | ๑๒๐ | |
| | | | พูดแทรกภา บทความ | | ๒๐ | | | | | | ๒๐ | ๑๓ | ๔๒ | ๓๓ | | ๓๔ | ๒๒๓ | ๓๓ | ๗๘ | ๔๐ | ๕๗๑ | |
| | | | สารคดี | | | | | | | | - | | | | | | ๘ | ๔ | ๑ | | ๑ | |
| | | | สปอต | | ๕ | | | | | | ๕ | | ๓ | | | ๕๖ | ๖ | | ๕๒ | | - | ๑๒๒ |
| | | | ข่าว/บทความ/ แผ่นพับ | | | | | | | | - | | ๑๕ | | | | ๑ | ๕ | | | ๒ | ๒๓ |
| | | สื่อ อินเทอร์เน็ต | prd.go.th | | | | | | | | - | | ๒ | | | | | | ๑ | ๕ | ๘ | |
| | | | nbtv.prd.go.th | ๓ | | | | | | | ๓ | | ๒ | | | | | | | ๑ | ๖ | |
| | | | nbt.prd.go.th | | | | | | | | - | | | | | | | | | | - | - |
| | | | thainews.prd.go.th | | | ๒๓ | | | | | ๒๓ | ๑ | ๓ | | | ๒ | | ๑ | | ๒ | ๓๒ | |
| | | | thainews.prd.go.th /newseng | | | ๒ | | | | | ๒ | | | | | | | | | ๑ | ๓ | |
| | | | thailand.prd.go.th | | | | | | ๒ | | ๒ | | | | | | | | | ๔ | ๖ | |
| | | | asean thai.net | | | | | | | | - | | | | | | | | | ๑ | ๑ | |
| | | | เว็บไซต์ สปช.๑-๘ | | | | | | | | - | ๖ | ๕ | | | | ๔ | | ๑ | ๔ | ๓๐ | |
| | | สื่อ Social (ภาษาไทย) | Facebook | ๓ | | | | | | | ๓ | ๔ | ๑๐ | | | ๑๑ | | ๓ | ๑ | ๖ | ๓๘ | |
| | | | Twitter | ๓ | | | | | | | ๓ | | | | | ๑ | | | | | - | ๔ |
| | | | ผ่าน application Smart phone (Android) | ๓ | ๒๐ | | | | | | ๒๓ | | ๑ | | | | | | ๑ | ๑๐ | ๓๕ | |
| | | | You Tube | ๓ | | | | | | | ๓ | | | | | | | | | ๓ | ๖ | |
| | | NBT WORLD | ข่าว | | | ๒ | | | | | ๒ | | | | | | | | | | - | ๒ |
| | | | รายการ | | | | | | | | - | | | | | | | | | | - | - |
| | | | อักษรวิ้ง | | | | | | | | - | | | | | | | | | | - | - |
| | | สื่อ Social (ภาษาอังกฤษ) | Facebook | | | ๒ | | | | | ๒ | ๑ | | | | | | | | | - | ๓ |
| | | | Twitter | | | | | | | | - | | | | | | | | | | - | - |
| | | | You Tube | | | | | | | | - | | | | | | | | | | - | - |
| | | | ผ่าน application Smart phone (Android) | | | ๒ | | | | | ๒ | | | | | | ๒ | | | | - | ๔ |
| | | อป.มช. | | | | | | | | - | ๒ | ๑๐ | ๑ | | ๕ | ๔ | ๕๖ | ๓ | ๑๑๒ | ๑๘๕ | | |
| | | สื่ออื่นๆ | | | | | | | | - | ๘ | ๒ | ๑๑ | | ๗ | | ๒ | | ๔๖ | ๗๖ | | |
| รวมทั้งสิ้น | | | | ๑๗ | ๓๙๐ | ๓๑ | - | ๒ | - | ๔๙๐ | ๕๑ | ๒๒๔ | ๔๘ | ๗๖ | ๑๔๖ | ๔๗๐ | ๑๕๕ | ๑๔๒ | ๒๖๕ | ๒,๐๑๔ | | |

รายละเอียดการรายงาน

| ที่ | ประเด็น | ช่องทาง | รูปแบบ | สพท. | สวท. | สนช. | สพป. | สปต. | คสช. | รวม ส่วนกลาง | สปช.๑ | สปช.๒ | สปช.๓ | สปช.๔ | สปช.๕ | สปช.๖ | สปช.๗ | สปช.๘ | สปช.๙ | รวมรวม ทั้งหมด | | | |
|--------------------|-------------------------------------------------------------------------------|--------------------------------|----------------------------------------------|------|------|------|------|------|------|-----------------|-------|-------|-------|-------|-------|-------|-------|-------|-------|-------------------|----|-----|-----|
| ๑๕ | กระทรวง วัฒนธรรม - นิทรรศการ “ทรงสถิตใน ดวงใจไทย นิรันดร์” | สื่อโทรทัศน์ | ข่าว | ๑ | | | | | | ๑ | ๓ | ๓๐ | - | - | | ๔๗ | | ๓ | - | ๘ | ๕๑ | | |
| | | | รายการ | ๒ | | | | | | | ๒ | | | - | - | | ๓๔ | | | | - | ๑๖ | |
| | | | พุดแทรกภา สารคดี | ๕ | | | | | | | - | | ๓๐ | - | - | - | ๒๕๓ | | | | | - | ๒๘๘ |
| | | | สโปด | - | | | | | | | - | | ๑ | - | - | - | ๒๑ | | | | | - | ๒๒ |
| | | | อักษรวิ้ง | ๒๕๐ | | | | | | | | ๒๕๐ | | ๔๐ | - | - | | ๔๑ | | | | | - |
| | | สื่อวิทยุ | ข่าว | | ๓๐๐ | | | | | | | ๓๐๐ | ๑๖ | ๑๘ | ๓ | ๑๗ | ๓๘ | ๗๕ | ๗๗ | ๑๘ | ๑๗ | ๑๗ | ๕๑๙ |
| | | | รายการ | | ๔๕ | | | | | | | ๔๕ | ๔ | ๒๒ | ๓ | ๓ | ๑๑ | ๙ | ๔ | ๓๔ | ๘ | ๑๔๓ | |
| | | | พุดแทรกภา บทความ | | ๘๕ | | | | | | | ๘๕ | ๒๗ | ๑๐๐ | ๔๑ | - | ๕๖ | ๓๘๙ | ๕๔ | ๗๕ | ๒๒ | - | ๘๘๓ |
| | | | สารคดี | | | | | | | | | - | ๗ | | - | - | | ๘ | ๑ | ๙ | - | - | ๒๐ |
| | | | สโปด | | ๕ | | | | | | | ๕ | ๔ | ๖ | ๑๔ | - | ๒ | ๓๙ | ๓๘ | | | - | ๑๐๘ |
| | | สื่อสิ่งพิมพ์ | ข่าว/บทความ/ แผ่นพับ | | | | | | | | | - | ๓ | ๕๖ | - | - | ๑ | ๑๑ | | | | ๑๐ | ๗๑ |
| | | | prd.go.th | | | | | | | | | - | | ๔ | - | - | | | ๑ | ๖ | ๓ | | ๑๔ |
| | | สื่อ อินเทอร์เน็ต | nbttv.prd.go.th | | ๕ | | | | | | | ๕ | ๔ | - | - | - | | | | | | ๑ | ๑๐ |
| | | | nbt.prd.go.th | | | | | | | | | - | | - | - | - | | | | | | | - |
| | | | thainews.prd.go.th | | | | ๑๔ | | | | | ๑๔ | ๓ | ๖ | - | - | ๒ | | ๒ | | | ๗ | ๓๔ |
| | | | thainews.prd.go.th /newseng | | | | ๒๐ | | | | | ๒๐ | | | - | - | | | | | | ๑ | ๒๑ |
| | | | thailand.prd.go.th | | | | | | ๓ | | | ๓ | ๑ | - | - | - | | | | | | ๑ | ๕ |
| | | | asean thai.net | | | | | | ๒ | | | ๒ | ๑ | - | - | ๒ | | | | | | ๑ | ๖ |
| | | | เว็บไซต์ สปช.๑-๘ | | | | | | | | | - | ๔ | ๗ | ๒ | - | ๑๓ | | ๖ | ๒๐ | ๖ | | ๕๔ |
| | | สื่อ Social (ภาษาไทย) | Facebook | | ๕ | | | | ๒ | | | ๗ | ๗ | ๑๖ | ๒ | - | ๑๑ | ๑๕ | ๓ | ๒๗ | ๘ | | ๘๑ |
| | | | Twitter | | ๕ | | | | | | | ๕ | | | - | - | ๑ | | | ๑ | - | | ๗ |
| | | | ผ่าน application Smart phone (Android) | | ๕ | ๒๐ | | | | | | ๒๕ | | ๑ | - | - | ๒ | | | ๖ | ๑๐ | | ๕๔ |
| | | | You Tube | | ๕ | | | | | | | ๕ | | | - | - | | | | | | | ๕ |
| | | NBT WORLD | ข่าว | | | | ๑๑ | | | | | ๑๑ | | | - | - | | | | | | | ๑๑ |
| | | | รายการ | | | | | | | | | - | | | - | - | | | | | | | - |
| | | | อักษรวิ้ง | | | | ๑๕ | | | | | ๑๕ | | | - | - | | | | | | | ๑๕ |
| | | สื่อ Social (ภาษาอังกฤษ) | Facebook | | | | ๓ | | ๒ | | | ๕ | | | - | - | | | | | | | ๕ |
| | | | Twitter | | | | | | | | | - | | | - | - | | | | | | | - |
| | | | You Tube | | | | ๓ | | | | | ๓ | | | - | - | | | | | | | ๓ |
| | | | ผ่าน application Smart phone (Android) | | | | ๓ | | | | | ๓ | | | - | - | ๒ | | | | | | ๕ |
| | | อป.มช. | | | | | | | | | - | ๑ | ๑๑ | ๑ | | ๒ | ๒๓ | ๕๖ | ๓ | ๑๑๐ | | ๑๘๐ | |
| | | สื่ออื่นๆ | | | | | | | | | - | ๘ | ๒ | ๑๖ | | ๘ | | ๒ | | ๔๒ | | ๗๘ | |
| รวมทั้งสิ้น | | | | ๒๘๓ | ๔๕๕ | ๖๙ | - | ๙ | - | ๘๖๖ | ๘๗ | ๓๔๖ | ๘๒ | ๒๒ | ๑๖๑ | ๙๓๔ | ๑๗๘ | ๒๐๐ | ๒๕๕ | ๑,๐๘๑ | | | |

รายละเอียดการรายงาน

| ที่ | ประเด็น | ช่องทาง | รูปแบบ | สพท. | สวท. | สนช. | สพป. | สปต. | คสช. | รวม ส่วนกลาง | สปช.๑ | สปช.๒ | สปช.๓ | สปช.๔ | สปช.๕ | สปช.๖ | สปช.๗ | สปช.๘ | สปช.๙ | รวม ทั้งหมด | | | |
|--------------------|--------------------------------------------------------------------------------------|--------------------------------|----------------------------------------------|------|------|------|------|------|------|-----------------|-------|-------|-------|-------|-------|-------|-------|-------|-------|----------------|---|----|-----|
| ๑๖ | กระทรวงวิทยาศาสตร์และเทคโนโลยี - นวัตกรรมเครื่อง สีข้าวสำหรับ ครัวเรือน | สื่อโทรทัศน์ | ข่าว | ๔ | | | | | | ๔ | | | | | | ๒๕ | | ๑ | ๑ | ๓๑ | | | |
| | | | รายการ | ๖ | | | | | | | ๖ | | | | | | | | | | | ๖ | |
| | | | พูดแทรกภา สารคดี | ๕ | | | | | | | ๕ | | ๓ | | | | | ๖๑ | | | | ๖๙ | |
| | | | สโปด | - | | | | | | | - | | ๒๐ | | | | | | | | | ๒๐ | |
| | | | อักษรวิ้ง | ๑๕ | | | | | | | ๑๕ | | | | | | | | | | | | ๑๕ |
| | | สื่อวิทยุ | ข่าว | | ๒๒๔ | | | | | | ๒๒๔ | ๓ | ๑๓ | ๒ | ๖ | ๓๖ | ๓๒ | ๑๙ | ๕๒ | ๕ | | | ๓๘๑ |
| | | | รายการ | | ๓๐ | | | | | | ๓๐ | ๒ | ๗๕ | ๓ | - | ๑๓ | | ๓๘ | ๕ | | | | ๑๖๖ |
| | | | พูดแทรกภา บทความ | | ๘๐ | | | | | | ๘๐ | ๑๔ | ๘๗ | ๕๑ | - | ๕๕ | ๑๘๐ | ๒๓ | ๑๐๐ | ๓๑ | | | ๖๐๐ |
| | | | สารคดี | | | | | | | | - | | | | | | | | | | | | - |
| | | | สโปด | | | | | | | | - | | ๕ | | | ๑๖ | | ๓๘ | | | | | ๕๙ |
| | | สื่อสิ่งพิมพ์ | ข่าว/บทความ/ แผ่นพับ | | | | | | | | - | | | ๑๐ | | | ๑ | | | | | ๑ | ๑๔ |
| | | | | | | | | | | | | | | | | | | | | | | | |
| | | สื่อ อินเทอร์เน็ต | prd.go.th | | | | | | | | | - | | ๒ | | | | | ๑ | ๑ | ๑ | | ๕ |
| | | | nbtv.prd.go.th | ๒ | | | | | | | | ๒ | | ๒ | | | | | | | | | ๔ |
| | | | nbt.prd.go.th | | | | | | | | | - | | | | | | | | ๑ | | | ๑ |
| | | | thainews.prd.go.th | | | | ๑๖ | | | | | ๑๖ | | ๒ | | | ๓ | | ๑ | | | ๑ | ๒๓ |
| | | | thainews.prd.go.th /newseng | | | | ๗ | | | | | ๗ | | | | | | | | | | | ๗ |
| | | | thailand.prd.go.th | | | | | | | | | - | | | | | | | | | | | - |
| | | | asean thai.net | | | | | | | | | - | | | | | ๑ | | | | | | ๑ |
| | | เว็บไซต์ สปช.๑-๘ | | | | | | | | | - | | ๕ | | | ๑๑ | | ๑ | ๕๐ | ๓ | | ๖๙ | |
| | | สื่อ Social (ภาษาไทย) | Facebook | ๒ | | | | | | | | ๒ | ๑ | ๘ | | | ๗ | | ๓ | ๕๐ | ๒ | | ๗๓ |
| | | | Twitter | ๒ | | | | | | | | ๒ | | | | | ๑ | | | | | | ๓ |
| | | | ผ่าน application Smart phone (Android) | ๒ | ๒๐ | | | | | | | ๒๒ | ๑ | ๑ | | | ๓ | | | ๑ | | | ๒๘ |
| | | | You Tube | ๒ | | | | | | | | ๒ | | | | | | | | | | | ๒ |
| | | NBT WORLD | ข่าว | | | | ๕ | | | | | ๕ | | | | | | | | | | | ๕ |
| | | | รายการ | | | | | | | | | - | | | | | | | | | | | - |
| | | | อักษรวิ้ง | | | | ๑๐ | | | | | ๑๐ | | | | | | | | | | | ๑๐ |
| | | สื่อ Social (ภาษาอังกฤษ) | Facebook | | | | ๔ | | | | | ๔ | | | | | | | | | | | ๔ |
| | | | Twitter | | | | | | | | | - | | | | | | | | | | | - |
| | | | You Tube | | | | ๑ | | | | | ๑ | | | | | | | | | | | ๑ |
| | | | ผ่าน application Smart phone (Android) | | | | ๔ | | | | | ๔ | | | | | ๓ | | | | | | ๗ |
| | | อป.มช. | | | | | | | | | - | ๑ | ๑๑ | ๑ | | ๔ | ๑๒ | | ๓ | ๑๑ | | ๓๑ | |
| | | สื่ออื่นๆ | | | | | | | | | - | ๘ | ๒ | ๒๐ | | ๓ | | ๓ | | ๒ | | ๓๘ | |
| รวมทั้งสิ้น | | | | ๓๖ | ๓๕๔ | ๔๗ | - | - | - | ๔๓๗ | ๓๐ | ๒๔๔ | ๖๗ | ๗ | ๑๕๖ | ๓๐๐ | ๙๐ | ๒๘๗ | ๖๒ | ๑,๖๗๔ | | | |

รายละเอียดการรายงาน

| ที่ | ประเด็น | ช่องทาง | รูปแบบ | สพท. | สวท. | สนช. | สพป. | สปต. | คสช. | รวม ส่วนกลาง | สปช.๑ | สปช.๒ | สปช.๓ | สปช.๔ | สปช.๕ | สปช.๖ | สปช.๗ | สปช.๘ | สปช.๙ | รวม ทั้งหมด | | |
|--------------------|-------------------------------------------------|--------------------------------|----------------------------------------------|------|------|------|------|------|------|-----------------|-------|-------|-------|-------|-------|-------|-------|-------|-------|----------------|-----|-----|
| ๑๗ | กระทรวงศึกษาธิการ - แผนจัดการศึกษาเพื่ออาชีพ | สื่อโทรทัศน์ | ข่าว | ๒ | | | | | | ๒ | ๙ | ๒ | - | - | ๑ | ๓๓ | | ๑ | ๑๑ | ๕๔ | | |
| | | | รายการ | - | | | | | | | - | - | - | - | - | - | ๒ | | - | - | ๒ | |
| | | | พูดแทรกภา สารคดี | - | | | | | | | - | - | ๒๐ | - | - | - | ๑๑๓ | | - | - | ๑๓๓ | |
| | | | สปอต | - | | | | | | | - | - | - | - | - | - | - | | | - | - | - |
| | | | อักษรวิ้ง | ๑๐ | | | | | | | | ๑๐ | ๕๐ | - | - | - | ๑๗ | | - | - | - | ๖๗ |
| | | สื่อวิทยุ | ข่าว | | ๓๐๔ | | | | | | | ๓๐๔ | ๑๒ | ๑๖ | ๕ | ๑๑ | ๓๖ | ๕๗ | ๙ | ๓๕ | ๒๑ | ๕๙๓ |
| | | | รายการ | | ๓๐ | | | | | | | ๓๐ | ๖ | ๒๐ | ๕ | ๑ | ๑๕ | ๕ | ๒ | ๓๐ | ๖ | ๑๒๑ |
| | | | พูดแทรกภา บทความ | | ๙๐ | | | | | | | ๙๐ | ๑๖ | ๙๙ | ๕๐ | - | ๕๖ | ๒๘๒ | ๕๐ | ๙๖ | ๕๕ | ๗๖๔ |
| | | | สารคดี | | | | | | | | | - | - | - | - | ๕ | ๕ | ๑ | ๑ | - | - | ๑๔ |
| | | | สปอต | | | | | | | | | - | ๓ | - | - | - | ๗ | ๑๕ | ๓๖ | - | - | ๖๑ |
| | | สื่อสิ่งพิมพ์ | ข่าว/บทความ/ แผ่นพับ | | | | | | | | | - | ๓ | ๒๕ | - | - | ๑ | ๙ | | | ๑๑ | ๕๙ |
| | | | prd.go.th | | | | | | | | | - | - | ๑ | - | - | - | | ๑ | ๑ | ๖ | ๙ |
| | | สื่อ อินเทอร์เน็ต | nbtv.prd.go.th | ๓ | | | | | | | | ๓ | ๑ | - | - | - | - | | | | ๑ | ๕ |
| | | | nbt.prd.go.th | | | | | | | | | - | - | - | - | - | - | | | | ๑ | ๑ |
| | | | thainews.prd.go.th | | | | ๑๖ | | | | | ๑๖ | ๕ | ๗ | - | - | - | | ๑ | | ๙ | ๓๘ |
| | | | thainews.prd.go.th /newseng | | | | ๑๑ | | | | | ๑๑ | ๖ | - | - | - | - | | | | ๑ | ๑๘ |
| | | | thailand.prd.go.th | | | | | | | | | - | - | - | - | - | - | | | | ๓ | ๓ |
| | | | asean thai.net | | | | | | | | | - | - | - | - | - | - | | | | ๑ | ๑ |
| | | | เว็บไซต์ สปช.๑-๘ | | | | | | | | | - | ๒ | ๙ | ๒ | - | ๑๐ | | ๑ | ๒๐ | ๑๐ | ๕๕ |
| | | สื่อ Social (ภาษาไทย) | Facebook | ๓ | | | | | | | | ๓ | ๕ | ๑๗ | ๒ | - | ๑๑ | | ๓ | ๒๑ | ๑๑ | ๗๓ |
| | | | Twitter | ๓ | | | | | | | | ๓ | - | - | - | - | ๑ | | | | - | ๔ |
| | | | ผ่าน application Smart phone (Android) | ๓ | ๒๐ | | | | | | | ๒๓ | ๑ | - | - | - | ๓ | | | ๑ | ๑๐ | ๓๘ |
| | | | You Tube | ๓ | | | | | | | | ๓ | - | - | - | - | ๑ | | | | ๒ | ๖ |
| | | NBT WORLD | ข่าว | | | | ๖ | | | | | ๖ | - | - | - | - | - | | | | - | ๖ |
| | | | รายการ | | | | | | | | | - | - | - | - | - | - | | | | - | - |
| | | | อักษรวิ้ง | | | | ๑๕ | | | | | ๑๕ | - | - | - | - | - | | | | - | ๑๕ |
| | | สื่อ Social (ภาษาอังกฤษ) | Facebook | | | | ๓ | | | | | ๓ | - | - | - | - | - | | | | - | ๓ |
| | | | Twitter | | | | | | | | | - | - | - | - | - | - | | | | - | - |
| | | | You Tube | | | | ๒ | | | | | ๒ | - | - | - | - | - | | | | - | ๒ |
| | | | ผ่าน application Smart phone (Android) | | | | ๓ | | | | | ๓ | - | - | - | - | ๓ | | | | - | ๖ |
| | | อป.มช. | | | | | | | | | - | ๑ | ๑๑ | ๑ | - | ๕ | ๙ | ๒ | ๒ | ๑๑๔ | ๑๓๖ | |
| | | สื่ออื่นๆ | | | | | | | | | - | ๘ | ๒ | ๑๐ | - | ๓ | | ๓ | | ๔๗ | ๗๓ | |
| รวมทั้งสิ้น | | | | ๒๗ | ๔๔๔ | ๕๖ | - | - | - | ๕๖๗ | ๖๒ | ๒๘๐ | ๖๓ | ๑๗ | ๑๕๓ | ๕๕๖ | ๙๘ | ๒๐๗ | ๓๒๐ | ๓,๖๕๔ | | |

รายละเอียดการรายงาน

| ที่ | ประเด็น | ช่องทาง | รูปแบบ | สพท. | สวท. | สนช. | สพป. | สพต. | คสช. | รวม ส่วนกลาง | สปช.๑ | สปช.๒ | สปช.๓ | สปช.๔ | สปช.๕ | สปช.๖ | สปช.๗ | สปช.๘ | สปช.๙ | รวมรวม ทั้งหมด | | | |
|----------------------------------------------|-----------------------------------------------------------------------------------------------|----------------------------------------------|--------------------------------|----------|------|------|------|------|------|-----------------|-------|-------|-------|-------|-------|-------|-------|-------|-------|-------------------|-------|----|-----|
| ๑๘ | กระทรวง สาธารณสุข - การประชุม นานาชาติ ส่งเสริมกิจกรรม ทางกายและ สุขภาพ | สื่อโทรทัศน์ | ข่าว | ๑ | | | | | | ๑ | | ๗ | - | - | | ๑๒ | | ๕ | ๖ | | ๕๗ | | |
| | | | รายการ | - | | | | | | | - | | | | | | | ๕ | | | | | ๕ |
| | | | พูดแทรกๆ | - | | | | | | | | | ๒๐ | | | | | ๖๐ | | | | | ๘๐ |
| | | | สารคดี | - | | | | | | | | | | | | | | ๓ | | | | | ๓ |
| | | | สปอต | - | | | | | | | | | | | | | | | | | | | - |
| | | | อักษรวิ้ง | ๑๕ | | | | | | | | ๑๕ | ๗๐ | - | - | - | | ๒๒ | | | | | ๑๐๗ |
| | | สื่อวิทยุ | ข่าว | | ๒๕๖ | | | | | | | ๒๕๖ | ๙ | ๑๓ | ๘ | ๑๑ | ๓๘ | ๕๕ | ๑๓ | ๒๓ | ๑๓ | | ๕๓๙ |
| | | | รายการ | | ๒๕ | | | | | | | ๒๕ | ๘ | ๑๘ | ๕ | - | ๑๕ | ๕ | ๑ | ๓๖ | ๖ | | ๑๑๙ |
| | | | พูดแทรกๆ | | ๗๐ | | | | | | | ๗๐ | ๓๐ | ๙๒ | ๕๔ | - | ๔๗ | ๒๐๔ | ๓๐ | ๙๓ | ๓๓ | | ๖๕๓ |
| | | | บทความ | | | | | | | | | - | | | | | ๑ | ๕ | ๒ | ๑ | - | | ๙ |
| | | | สารคดี | | | | | | | | | | | | | | | ๘ | | | | | ๘ |
| | | | สปอต | | | | | | | | | | ๗ | ๕ | ๑๖ | - | ๘ | ๓๕ | ๑๒ | | | | ๑๐๓ |
| | | สื่อสิ่งพิมพ์ | ข่าว/บทความ/ แผ่นพับ | | | | | | ๓ | | | ๓ | | ๒๐ | - | | ๑ | ๑๐ | | | | ๖ | ๕๐ |
| | | | prd.go.th | | | | | | | | | - | | ๖ | - | | | | ๑ | ๒ | ๒ | | ๑๑ |
| | | สื่อ อินเทอร์เน็ต | nbtv.prd.go.th | | ๖ | | | | | | | ๖ | | ๖ | - | | | | | | | ๑ | ๑๓ |
| | | | nbt.prd.go.th | | | | | | | | | | | ๕ | - | | | | | | | | ๕ |
| | | | thainews.prd.go.th | | | | | ๑๓ | | | | ๑๓ | ๓ | ๑ | - | | | | ๑ | ๑ | ๑๒ | | ๓๑ |
| | | | thainews.prd.go.th /newseng | | | | | ๘ | | | | ๘ | | | - | | | | | | | | ๙ |
| | | | thailand.prd.go.th | | | | | | | ๑ | | ๑ | | | - | | | | | | | | ๒ |
| | | | asean thai.net | | | | | | | | | | | | | ๑ | | | | | | | ๒ |
| | | | เว็บไซต์ สปช.๑-๘ | | | | | | | | | | ๔ | ๕ | ๒ | | ๘ | | ๑ | ๘ | ๑๓ | | ๕๑ |
| | | | สื่อ Social (ภาษาไทย) | Facebook | | ๖ | | | | | | | ๖ | ๓ | ๑๖ | ๒ | | ๘ | | ๓ | ๑๑ | ๑๔ | |
| | | Twitter | | | ๖ | | | | | | | ๖ | | | | | ๑ | | | ๑ | | | ๘ |
| | | ผ่าน application Smart phone (Android) | | | ๖ | ๒๐ | | | | | | ๒๖ | | ๑ | | | ๒ | | | ๒ | | ๑๐ | ๕๑ |
| | | You Tube | | | ๖ | | | | | | | ๖ | | | | | | | | | | | ๖ |
| | | NBT WORLD | ข่าว | | | | | ๑๐ | | | | ๑๐ | | | | | | | | | | | ๑๐ |
| | | | รายการ | | | | | | | | | | | | | | | | | | | | - |
| | | | อักษรวิ้ง | | | | | ๑๐ | | | | ๑๐ | | | | | | | | | | | ๑๐ |
| | | สื่อ Social (ภาษาอังกฤษ) | Facebook | | | | | ๗ | | | | ๗ | | | | | | | | | | | ๗ |
| | | | Twitter | | | | | | | | | | | | | | | | | | | | - |
| You Tube | | | | | | ๑ | | | | ๑ | | | | | | | | | | | ๑ | | |
| ผ่าน application Smart phone (Android) | | | | | | ๗ | | | | ๗ | | | | | ๒ | | | | | | ๙ | | |
| อป.มช. | | | | | | | | | | ๓ | ๑๑ | ๑ | | ๒ | ๘ | ๒ | ๒ | ๑๑๘ | | ๑๓๙ | | | |
| สื่ออื่นๆ | | | | | | | | | | ๘ | ๒ | ๑๑ | | ๖ | ๘ | ๒ | | | ๕๒ | ๘๑ | | | |
| รวมทั้งสิ้น | | | | ๕๖ | ๓๗๑ | ๕๖ | ๓ | ๑ | - | ๔๗๗ | ๗๕ | ๒๕๖ | ๙๙ | ๑๒ | ๑๓๙ | ๔๔๔ | ๘๘ | ๑๘๒ | ๒๘๙ | | ๒,๑๐๑ | | |

รายละเอียดการรายงาน

| ที่ | ประเด็น | ช่องทาง | รูปแบบ | สพท. | สวท. | สนช. | สพป. | สปต. | คสช. | รวม ส่วนกลาง | สปช.๑ | สปช.๒ | สปช.๓ | สปช.๔ | สปช.๕ | สปช.๖ | สปช.๗ | สปช.๘ | สปช.๙ | รวม ทั้งหมด | | | |
|-----|---------------------------------------------------------------------------------|--------------------------------|----------------------------------------------|------|------|------|------|------|------|-----------------|-------|-------|-------|-------|-------|-------|-------|-------|-------|----------------|-----|-------|----|
| ๑๙ | กระทรวง อุตสาหกรรม -การส่งเสริม ผู้ประกอบการใหม่ กลุ่มสตรีอาชีพ | สื่อโทรทัศน์ | ข่าว | ๓ | | | | | | ๓ | | | | | ๑ | ๒๖ | | ๑ | ๑ | ๓๒ | | | |
| | | | รายการ | - | | | | | | | - | | | | | | | | | | | - | |
| | | | พูดแทรกภา | - | | | | | | | | - | | | | | | ๖๙ | | | | | ๖๙ |
| | | | สารคดี | - | | | | | | | | - | | | | | | | | | | | - |
| | | | สปอต | - | | | | | | | | - | | | | | | | | | | | - |
| | | | อักษรวิ้ง | - | | | | | | | | - | | | | | | | | | | | - |
| | | สื่อวิทยุ | ข่าว | | | ๒๗๗ | | | | | | ๒๗๗ | ๓ | ๑๒ | - | ๘ | ๔๓ | ๔๗ | ๙ | ๒๖ | ๑๔ | ๔๓๙ | |
| | | | รายการ | | | ๒๐ | | | | | | ๒๐ | ๓ | ๑๖ | ๑ | - | ๑๕ | | ๒ | ๓๑ | ๑๐ | ๙๘ | |
| | | | พูดแทรกภา | | | ๗๕ | | | | | | ๗๕ | ๑๕ | ๗๐ | ๓๒ | - | ๔๒ | ๑๙๒ | ๓๔ | ๙๕ | ๖๑ | ๖๑๖ | |
| | | | บทความ | | | | | | | | | - | | | | | ๑ | ๒ | ๑ | ๕ | - | ๙ | |
| | | | สารคดี | | | | | | | | | - | | | | | | | | | | | - |
| | | | สปอต | | | | | | | | | - | ๙ | | | | ๕ | | ๓๒ | | | | ๔๑ |
| | | สื่อสิ่งพิมพ์ | ข่าว/บทความ/ แผ่นพับ | | | | | | | | | - | | ๑๙ | | | ๑ | ๖ | | | | ๒ | ๒๘ |
| | | | | | | | | | | | | | | | | | | | | | | | |
| | | สื่อ อินเทอร์เน็ต | prd.go.th | | | | | | | | | - | | ๓ | | | | | ๑ | ๑ | ๒ | ๗ | |
| | | | nbtvt.prd.go.th | ๒ | | | | | | | | ๒ | | ๓ | | | | | | | | ๑ | ๖ |
| | | | nbt.prd.go.th | | | | | | | | | - | | | | | | | | | | | - |
| | | | thainews.prd.go.th | | | | | ๑๑ | | | | ๑๑ | | ๙ | | | | | ๑ | | ๒ | | ๑๘ |
| | | | thainews.prd.go.th /newseng | | | | | ๑๖ | | | | ๑๖ | | ๓ | | | | | | | ๑ | | ๒๐ |
| | | | thailand.prd.go.th | | | | | | | | | - | | | | | | | | | | ๑ | ๑ |
| | | | asean thai.net | | | | | | | | | - | | | | | | | | | | ๑ | ๑ |
| | | | เว็บไซต์ สปช.๑-๘ | | | | | | | | | - | | ๒ | | | ๑๐ | | ๑ | | ๖ | | ๑๙ |
| | | สื่อ Social (ภาษาไทย) | Facebook | ๒ | | | | | | | | ๒ | ๑ | ๖ | | | ๑๐ | | ๓ | ๑ | ๒ | | ๒๕ |
| | | | Twitter | ๒ | | | | | | | | ๒ | | | | | ๑ | | | | | | ๓ |
| | | | ผ่าน application Smart phone (Android) | ๒ | ๒๐ | | | | | | | ๒๒ | | | | | | | | ๑ | ๑๐ | | ๓๓ |
| | | | You Tube | ๒ | | | | | | | | ๒ | | | | | | | | | | | ๒ |
| | | NBT WORLD | ข่าว | | | | | ๘ | | | | ๘ | | | | | | | | | | | ๘ |
| | | | รายการ | | | | | | | | | - | | | | | | | | | | | - |
| | | | อักษรวิ้ง | | | | | ๕ | | | | ๕ | | | | | | | | | | | ๕ |
| | | สื่อ Social (ภาษาอังกฤษ) | Facebook | | | | | ๒ | | | | ๒ | | | | | | | | | | | ๒ |
| | | | Twitter | | | | | | | | | - | | | | | | | | | | | - |
| | | | You Tube | | | | | ๓ | | | | ๓ | | | | | | | | | | | ๓ |
| | | | ผ่าน application Smart phone (Android) | | | | | ๒ | | | | ๒ | | | | | ๒ | | | | | | ๔ |
| | | อป.มช. | | | | | | | | | - | ๑ | ๙ | ๑ | | ๔ | ๑๖ | ๒ | ๔ | ๑๐๗ | | ๑๒๘ | |
| | | สื่ออื่นๆ | | | | | | | | | - | ๘ | ๒ | ๑๑ | | ๔ | | ๒ | | | ๔๑ | ๖๘ | |
| | | รวมทั้งสิ้น | | | | ๑๓ | ๓๙๒ | ๔๗ | - | - | - | ๔๕๓ | ๓๑ | ๑๕๓ | ๔๕ | ๘ | ๑๓๙ | ๓๔๒ | ๘๘ | ๑๖๕ | ๒๖๒ | ๑,๖๘๔ | |

รายละเอียดการรายงาน

| ที่ | ประเด็น | ช่องทาง | รูปแบบ | สพท. | สวท. | สนช. | สพป. | สปต. | ศสช. | รวม ส่วนกลาง | สปช.๑ | สปช.๒ | สปช.๓ | สปช.๔ | สปช.๕ | สปช.๖ | สปช.๗ | สปช.๘ | สปช.๙ | รวม ทั้งหมด | | | |
|-----|----------------------------------------------------------------------------------------------------------|--------------------------------|----------------------------------------------|------|------|------|------|------|------|-----------------|-------|-------|-------|-------|-------|-------|-------|-------|-------|----------------|-----|-------|----|
| ๒๐ | สำนัก นายกรัฐมนตรี - โรดแมป ศสช. และการจัดทำ ร่างรัฐธรรมนูญ - งานตลาด คลองผดุงเกษม | สื่อโทรทัศน์ | ข่าว | ๑๐ | | | | | | ๑๐ | ๓ | ๕ | - | - | ๒ | ๓๘ | | ๒ | ๑๑ | ๗๒ | | | |
| | | | รายการ | - | | | | | | | - | | | | | | ๔ | | | - | ๔ | | |
| | | | พูดแทรกๆ | - | | | | | | | - | | ๓๐ | | | | | ๑๓๒ | | | - | ๑๖๒ | |
| | | | สารคดี | - | | | | | | | - | | | | | | | | | | - | - | |
| | | | สปอต | - | | | | | | | - | | | | | | | | | | - | - | |
| | | อักษรวิ้ง | - | | | | | | | - | | | ๖๐ | | | | ๓๓ | | | - | ๙๓ | | |
| | | สื่อวิทยุ | ข่าว | | ๒๘๘ | | | | | | | ๒๘๘ | ๑๖ | ๒๓ | ๘ | ๕๐ | ๗๕ | ๕๓ | ๑๕ | ๖๙ | ๒๖ | ๖๐๓ | |
| | | | รายการ | | ๒๕ | | | | | | | ๒๕ | ๗ | ๒๙ | ๑๐ | ๒ | ๗๑ | ๔ | ๒ | ๗๖ | ๑๐ | ๒๓๖ | |
| | | | พูดแทรกๆ | | ๘๐ | | | | | | | ๘๐ | ๓๒ | ๑๑๔ | ๗๐ | ๕ | ๖๗ | ๒๕๑ | ๕๖ | ๑๘๒ | ๗๘ | ๙๙๕ | |
| | | | บทความ | | | | | | | | | - | | | | | ๓ | ๙ | ๒ | ๒ | - | ๑๒ | |
| | | | สารคดี | | | | | | | | | - | | | ๓ | | | ๓ | ๑ | | - | ๗ | |
| | | สปอต | | | | | | | | | - | ๒ | ๒๖ | ๑๘ | | ๑๑ | | ๕๖ | ๕๐ | ๑ | ๑๔๔ | | |
| | | สื่อสิ่งพิมพ์ | ข่าว/บทความ/ แผ่นพับ | | | | | | | | | - | | ๓๐ | | | ๓ | ๖ | ๑ | | ๑๐ | ๕๐ | |
| | | สื่อ อินเทอร์เน็ต | prd.go.th | | | | | | | | | - | | ๑๒ | | | | | | | ๖ | ๑๙ | |
| | | | nbttv.prd.go.th | ๑๐ | | | | | | | | ๑๐ | ๗ | | | | | | | | ๓ | ๒๐ | |
| | | | nbt.prd.go.th | | | | | | | | | - | ๕ | | | ๑๔ | | | | | - | ๑๙ | |
| | | | thainews.prd.go.th | | | | ๑๘ | | | | | ๑๘ | ๕ | ๑๑ | | | ๑๖ | | ๑ | | ๑๙ | ๗๐ | |
| | | | thainews.prd.go.th /newseng | | | | ๓๕ | | | | | ๓๕ | | | | | | | | | ๓ | ๓๘ | |
| | | | thailand.prd.go.th | | | | | | ๒ | | | ๒ | | | | | | | | | ๓ | ๕ | |
| | | | asean thai.net | | | | | | | | | - | | | | ๙ | | | | | ๓ | ๘ | |
| | | เว็บไซต์ สปช.๑-๘ | | | | | | | | | - | ๕ | ๑๑ | ๒ | | ๒๘ | | ๑ | ๘๐ | ๒๓ | ๑๕๐ | | |
| | | สื่อ Social (ภาษาไทย) | Facebook | ๑๐ | | ๖ | | | | | | ๑๖ | ๒ | ๒๑ | ๒ | | ๑๐ | | ๓ | ๘๒ | ๑๙ | ๑๕๕ | |
| | | | Twitter | ๑๐ | | ๖ | | | | | | ๑๖ | | | | | ๑ | | | | | ๑๗ | |
| | | | ผ่าน application Smart phone (Android) | ๑๐ | ๒๑ | | | | | | | ๓๑ | ๑ | ๕ | | | | | | ๒ | ๑๐ | ๔๙ | |
| | | | You Tube | ๑๐ | | | | | | | | ๑๐ | ๕ | | | | | | | | | ๑๕ | |
| | | NBT WORLD | ข่าว | | | | ๔๒ | | | | | ๔๒ | | | | | | | | | | ๔๒ | |
| | | | รายการ | | | | | | | | | - | | | | | | | | | | - | |
| | | | อักษรวิ้ง | | | | ๒๕ | | | | | ๒๕ | | | | | | | | | | - | ๒๕ |
| | | สื่อ Social (ภาษาอังกฤษ) | Facebook | | | | ๒๕ | | ๑ | | | ๒๖ | ๑ | | | | ๑๔ | | | | | ๔๑ | |
| | | | Twitter | | | | | | | | | - | | | | | | | | | | - | |
| | | | You Tube | | | | ๑๖ | | | | | ๑๒ | | | | | | | | | | - | ๑๒ |
| | | | ผ่าน application Smart phone (Android) | | | | ๒๕ | | | | | ๒๕ | | | | | ๑๐ | | | | | - | ๓๕ |
| | | อป.มช. | | | | | | | | | - | ๒ | ๑๘ | ๑ | | ๘ | ๑๙ | ๓ | ๗ | ๑๑๗ | ๑๕๖ | | |
| | | สื่ออื่นๆ | | | | | | | | | - | ๘ | ๒ | ๒๑ | | ๑๒ | | ๖ | | | ๕๖ | ๑๐๑ | |
| | | รวมทั้งสิ้น | | | | ๖๐ | ๔๑๔ | ๑๙๙ | - | ๓ | - | ๖๗๑ | ๘๔ | ๔๑๕ | ๑๓๕ | ๕๒ | ๓๔๕ | ๕๑๙ | ๑๓๔ | ๕๕๒ | ๓๗๘ | ๓,๒๐๕ | |