



บันทึกข้อความ

ส่วนราชการ สำนักข่าว งานเลขานุการคณะกรรมการศูนย์ IOC โทร.๐๒-๒๔๘ ๘๖๐๙-๑๐

ที่ นร ๐๒๑๐.๐๒/ว ๕๗๓

วันที่ ๑๗ กุมภาพันธ์ ๒๕๖๐

เรื่อง ขอสั่งรายงานการประชุมคณะกรรมการบริหารศูนย์ข้อมูลข่าวสารเพื่อการประชาสัมพันธ์
กรมประชาสัมพันธ์ ครั้งที่ ๖/๒๕๖๐

เรียน ผอ.สปข.๑-๘

ตามคำสั่ง กปส. ที่ ๔๘๔/๒๕๕๗ ลงวันที่ ๑๔ พฤษภาคม ๒๕๕๗ เรื่อง แต่งตั้ง
คณะกรรมการบริหารศูนย์ข้อมูลข่าวสารเพื่อการประชาสัมพันธ์ กรมประชาสัมพันธ์ และกำหนดให้มี
การประชุมคณะกรรมการฯ ทุกวันอังคาร เวลา ๑๔.๓๐ น. นั้น

ฝ่ายเลขานุการ ได้จัดทำสรุปรายงานการประชุมคณะกรรมการฯ ครั้งที่ ๖/๒๕๖๐
เสร็จเรียบร้อยแล้ว ดังที่ได้แนบมาพร้อมนี้

จึงเรียนมาเพื่อโปรดทราบ และดำเนินการตามมติที่ประชุมคณะกรรมการฯ ในส่วน
ที่เกี่ยวข้องต่อไปด้วย

(นางวจิรา ชุตติชอุณหงษ์)

รักษาราชการแทน

ผู้อำนวยการส่วนปฏิบัติการและบริหารข้อมูลข่าวสาร

กรมการและผู้ช่วยเลขานุการ

คณะกรรมการบริหารศูนย์ข้อมูลข่าวสารเพื่อการประชาสัมพันธ์ กปส.

รายงานการประชุม
คณะกรรมการบริหารศูนย์ข้อมูลข่าวสารเพื่อการประชาสัมพันธ์ กรมประชาสัมพันธ์
ครั้งที่ ๖/๒๕๖๐
วันอังคารที่ ๑๔ กุมภาพันธ์ ๒๕๖๐
ณ ห้องประชุม ๒๑๑B ชั้น ๒ อาคารกรมประชาสัมพันธ์

เริ่มประชุมเวลา ๑๔.๓๐ น.

รายชื่อผู้เข้าประชุม

- | | |
|-------------------------------|--|
| ๑. นางสาวศุภพร สาครบุตร | รปส. (ประธาน) |
| ๒. นายชูชาติ เทศสีแดง | ผชช. ด้านการพัฒนาเครือข่ายการประชาสัมพันธ์ |
| ๓. นางสาวภัทร วิบูลย์วรรณันท์ | แทน รปส. (นายจรรยา ไชยศรี) |
| ๔. นายอภิรัตน์ สุนทรอาคเนย์ | แทน ผชช. (นายเสมอ นิมเงิน) |
| ๕. นายพงษ์เกษม สมสุข | แทน ผอ.สวท. |
| ๖. นายเสกสม แจ่มจิต | แทน ผอ.สพท. |
| ๗. นางสาวธัชพร ถ้ำสิงห์ | แทน ผอ.สปป. |
| ๘. นางสาวอรสา ตั้งใจจิต | แทน ผอ.สนผ. |
| ๙. นายนพคุณ สุนทรหงส์ | แทน ผอ.สปต. |
| ๑๐. นางลลิตา วามานนท์ | แทน ผอ.กคค. |
| ๑๑. นายพลี อุดมพรมนตรี | แทน ผอ.ศสช. |
| ๑๒. นางสาววิไล ถนอมจิตวิสุทธิ | แทน ผอ.กกจ. |
| ๑๓. นางสุพิชญ์มา โรจนหทัยพงศ์ | แทน อกร. |
| ๑๔. นางธารทิพย์ ทองงามขำ | ผอ.สนช. (กรรมการและเลขานุการ) |
| ๑๕. นางธัญนรี ชันยากร | กรรมการและผู้ช่วยเลขานุการ |

ผู้ไม่มาประชุม (เนื่องจากติดราชการ)

- | | |
|-----------------------------|----------------------------|
| ๑. พลโท สรรเสริญ แก้วกำเนิด | อปส. |
| ๒. นางนิตยาภรณ์ หิรัญนิรมล | กรรมการและผู้ช่วยเลขานุการ |

ผู้ร่วมประชุม

- | | |
|-------------------------------------|-------------------------------------|
| ๑. นางวจิรา ชุตติคุณพงศ์ | นักสื่อสารมวลชนชำนาญการพิเศษ (สนช.) |
| ๒. นางสาวศิริลักษณ์ รัตนโรภาส | นักสื่อสารมวลชนชำนาญการ |
| ๓. นายธาริน อังสกุล | นักสื่อสารมวลชนปฏิบัติการ (สนช.) |
| ๔. นายสุรียน ดันตราจิน | นักสื่อสารมวลชนปฏิบัติการ (สนช.) |
| ๕. นางสาวกัญญารัตน์ ดวงเพียรราช | นักสื่อสารมวลชน (สนช.) |
| ๖. นางสาวณิรัชธิญารัตน์ จันทร์กระจำ | นักสื่อสารมวลชน (สนช.) |

ระเบียบวาระที่ ๑ เรื่องที่ประธานแจ้งที่ประชุมทราบ

- นายชูชาติ เทศสีแดง ผชช. ด้านการพัฒนาเครือข่ายการประชาสัมพันธ์ ทำหน้าที่ประธานการประชุม แจ้งว่า อปส. ติดราชการ และ รปส.(๓) ไปร่วมประชุมคณะรัฐมนตรี

มติที่ประชุม - รับทราบ

ระเบียบวาระที่ ๒

รับรองรายงานการประชุม ครั้งที่ ๕/๒๕๖๐

มติที่ประชุม

- รับรองรายงานการประชุม ครั้งที่ ๕/๒๕๖๐ โดยไม่มีการแก้ไข

ระเบียบวาระที่ ๓

เรื่องสืบเนื่อง

๓.๑ สรุปความคืบหน้าแนวทาง/นโยบายของรัฐบาล/กรม. และ ศตส. เกี่ยวกับงานพระบรมศพฯ และคำสั่ง/ประกาศ อื่นๆ ที่สำคัญ

- นายชูชาติ เทศสีแดง ผชช. ด้านการพัฒนาเครือข่ายการประชาสัมพันธ์ รายงานดังนี้
- สรุปคำกล่าวของ พลเอก ประยุทธ์ จันทร์โอชา นายกรัฐมนตรีและหัวหน้าคณะรักษาความสงบแห่งชาติ ในรายการ “ศาสตร์พระราชา สู่การพัฒนาอย่างยั่งยืน” วันที่ ๑๐ กุมภาพันธ์ ๒๕๖๐ (รายละเอียดตามเอกสารประกอบการประชุม)

- การจัดทำ IOC Bulletin ฉบับที่ ๖ ลงวันที่ ๑๔ กุมภาพันธ์ ๒๕๖๐ มีข่าวสำคัญ อาทิ นายวิษณุ เครืองาม รองนายกรัฐมนตรี เป็นประธานการประชุมชี้แจง การดำเนินการตามแนวทางการสร้างความรับรู้ความเข้าใจแก่ประชาชน ตามมาตรการปรับปรุงประสิทธิภาพในการปฏิบัติราชการของส่วนราชการ ประจำปีงบประมาณ ๒๕๖๐ วันที่ ๙ กุมภาพันธ์ ๒๕๖๐ ที่ศูนย์การประชุมอิมแพค เมืองทองธานี (รายละเอียดตามเอกสารประกอบการประชุม)

- สรุปผลการประชุมคณะรัฐมนตรี มีมติเห็นชอบและอนุมัติหลักการ อาทิ

๑. อนุมัติให้การไฟฟ้าส่วนภูมิภาค (กฟภ.) ดำเนินโครงการพัฒนาระบบไฟฟ้าในเมืองใหญ่ ระยะที่ ๑ เพื่อเพิ่มความมั่นคงและเชื่อถือได้ของระบบไฟฟ้าในพื้นที่เทศบาลนครเชียงใหม่ เทศบาลนครนครราชสีมา เมืองพัทยา และเทศบาลนครหาดใหญ่ ระยะเวลาดำเนินการปี ๒๕๕๙ - ๒๕๖๓

๒. เห็นชอบข้อตกลงการจ้าง และร่างสัญญาจ้าง บริษัททางด่วนและรถไฟฟ้ากรุงเทพ จำกัด (มหาชน) หรือ BEM ติดตั้งระบบรถไฟฟ้า จัดการเดินรถ และบริหารการเดินรถไฟฟ้าสายสีน้ำเงิน ช่วงเตาปูน - บางซื่อ ในวงเงินค่าจ้างรวม ๙๑๘,๔๘๘,๐๔๖ บาท โดยให้รัฐบาลเป็นผู้รับภาระค่าจ้าง

๓. เห็นชอบในหลักการให้กระทรวงการท่องเที่ยวและกีฬา โดยการท่องเที่ยวแห่งประเทศไทย (ททท.) สนับสนุนงบประมาณสำหรับโครงการ The Michelin Guide Thailand จำนวน ๑๔๓.๕ ล้านบาท เพื่อส่งเสริมภาพลักษณ์ประเทศไทยให้เป็นจุดหมายปลายทางยอดนิยม ผ่านวัฒนธรรมและการท่องเที่ยวด้านอาหาร ให้ประสบผลสำเร็จโดยเร็วมากขึ้น

๔. รับทราบผลการศึกษาของ สำนักงานคณะกรรมการพัฒนาการเศรษฐกิจและสังคมแห่งชาติ (สศช.) เรื่องการใช้รูปแบบของเขตเศรษฐกิจพิเศษยุทธศาสตร์คันไซ ประเทศญี่ปุ่น เป็นต้นแบบในการพัฒนาเขตเศรษฐกิจพิเศษภาคตะวันออก (EEC) ในไทย เพื่อขับเคลื่อนการดำเนินนโยบาย และอำนวยความสะดวกแก่นักลงทุน

- สรุปผลการประชุมศูนย์บัญชาการติดตามสถานการณ์ (ศตส.) มีประเด็นสำคัญ ดังนี้

๑. สมเด็จพระเจ้าอยู่หัวฯ ทรงขอบใจรัฐบาลที่จัดนิทรรศการ “เย็นศิระ เพราะพระบริบาล” ณ อาคารนิทรรศการบริเวณท้องสนามหลวง อย่างสมพระเกียรติ และทรงคุณค่า

๒. กทม. เชิญชวนประชาชนจัดทำดอกไม้จันทน์ด้วยตนเอง สำหรับพระราชพิธีถวายพระเพลิงพระบรมศพ พระบาทสมเด็จพระปรมินทรมหาภูมิพลอดุลยเดช โดยสามารถใช้วัสดุท้องถิ่น เช่น ใบตอง ใบเตย หรือดอกไม้ในพื้นที่ ประดิษฐ์ให้มีความสวยงามและสมพระเกียรติ เป็นการแสดงออกถึงความจงรักภักดี และน้อมรำลึกในพระมหากรุณาธิคุณ ด้วยความตั้งใจจริง ทั้งนี้ กทม. โดยสำนักการศึกษา สำนักวัฒนธรรม กีฬา และการท่องเที่ยว และสำนักพัฒนาสังคม จะจัดเจ้าหน้าที่ให้ความรู้เรื่องการประดิษฐ์ดอกไม้จันทน์แก่ประชาชนใน ๕๐ สำนักงานเขต

- รปส.(๓) ซึ่งเป็นประธานในวาระนี้ แจ้งผลการประชุมคณะรัฐมนตรีเพิ่มเติม และมอบหมายสื่อ กปส. ขยายผลในประเด็น ดังนี้

๑. การขยายอายุความตกลงระหว่างรัฐบาลไทยกับรัฐบาลสหรัฐอเมริกา ว่าด้วยสถานีวิทยุกระจายเสียง ๑,๐๐๐ กิโลวัตต์ ของสถานีวิทยุกระจายเสียงอเมริกา ออกไปจนถึงวันที่ ๓๐ กันยายน ๒๕๖๖ เพื่อส่งเสริมการแลกเปลี่ยนและการเผยแพร่ข้อมูลข่าวสารทางการกระจายเสียงผ่านสถานีวิทยุกระจายเสียง และเป็นสัญลักษณ์ของความร่วมมือที่ใกล้ชิดระหว่างกัน

๒. การห้ามโรงงานใช้สาร เอชซีเอฟซี-๑๔๑๖ (สารไดคลอโรฟลูออโรอีเทน) ในกระบวนการผลิตโฟม และห้ามโรงงานผลิตเครื่องปรับอากาศใช้สารเอชซีเอฟพี-๒๒ (สารคลอโรไดฟลูออโรมีเทน) ในกระบวนการผลิตเครื่องปรับอากาศที่มีขนาดทำความเย็นต่ำกว่า ๕๐,๐๐๐ บีทียูต่อชั่วโมง

๓. การอนุมัติงบประมาณรายจ่ายประจำปีงบประมาณ พ.ศ. ๒๕๖๐ เพื่อเป็นค่าใช้จ่ายในการจัดหา ยุทโธปกรณ์ เพื่อบรรเทาสาธารณภัย ของกระทรวงกลาโหม

๔. การอนุมัติงบประมาณรายจ่ายประจำปี ๒๕๕๙ สำรองจ่ายกรณีฉุกเฉินชำระค่าจัดซื้ออากาศยาน ๒ ลำ ของสำนักงานตำรวจแห่งชาติ เพื่อช่วยเหลือทางการแพทย์ และเพิ่มประสิทธิภาพด้านความปลอดภัย ให้แก่นักท่องเที่ยว

๕. นายกรัฐมนตรีปรารถนาที่ประชุมคณะรัฐมนตรีว่า ในช่วงที่ผ่านมา มีเรื่องร้องเรียนผ่านศูนย์ดำรงธรรม เป็นจำนวนมาก ส่วนใหญ่เป็นเรื่องเกี่ยวกับคดีต่าง ๆ ความไม่เป็นธรรม และการปล่อยปละละเลยของเจ้าหน้าที่ ตำรวจ ซึ่งรัฐบาลไม่ได้เพิกเฉย ได้สั่งการให้รัฐมนตรีที่เกี่ยวข้องดูแลและแก้ไขปัญหาให้กับประชาชนครอบคลุมทุกภาคส่วน รวมทั้งให้องค์กรบริหารปกครองส่วนท้องถิ่นแก้ไขปัญหาตั้งแต่ต้นทาง ไม่ให้ปัญหาลุกลามบานปลาย ขยายไปสู่ส่วนอื่น

มติที่ประชุม - รับทราบ

๓.๒ ประเด็น KM ตามข้อสั่งการประจำสัปดาห์

- ไม่มี -

๓.๓ ประเด็นตามข้อสั่งการของประธาน และมติที่ประชุม

- ไม่มี -

ระเบียบวาระที่ ๔

เรื่องเพื่อทราบ

๔.๑ สรุปผลการปฏิบัติงานของศูนย์ IOC

๔.๑.๑ สรุปผลการเผยแพร่ประเด็นข่าวตามนโยบาย

- ผชช. ด้านการพัฒนาเครือข่ายการประชาสัมพันธ์ รายงานสรุปผลการเผยแพร่ประเด็นข่าวตามนโยบายประจำสัปดาห์ (รายละเอียดแนบท้ายรายงานการประชุม)

มติที่ประชุม - รับทราบ

๔.๑.๒ สรุปประเด็นแนวโน้มและทิศทางข่าวประจำสัปดาห์

- นางวจิรา ชุติกชุณพงษ์ นักสื่อสารมวลชนชำนาญการพิเศษ สนช. รายงานสรุปประเด็นแนวโน้มและทิศทางข่าวประจำสัปดาห์ อาทิ ๑. พระราชพิธีบำเพ็ญพระราชกุศลสวดพระอภิธรรม พระบรมศพ พระบาทสมเด็จพระปรมินทรมหาภูมิพลอดุลยเดช ณ พระที่นั่งดุสิตมหาปราสาท ในพระบรมมหาราชวัง ในการนี้ สมเด็จพระเจ้าอยู่หัว ทรงพระกรุณาโปรดเกล้าฯ พระราชทานพระราชานุญาตให้ราชสกุล องคมนตรี คณะรัฐมนตรี กระทรวง ทบวง กรม องค์กรอิสระ รัฐวิสาหกิจ และภาคเอกชน ร่วมเป็นเจ้าภาพ

ในการบำเพ็ญกุศลสวดพระอภิธรรมพระบรมศพฯ ๒. คณะกรรมการปรองดองเชิงยุทธศาสตร์การเมืองหรือการสร้าง
 ความสามัคคีปรองดอง ๓. การลงทะเบียนสวัสดิการแห่งรัฐ ๔. มาตรการแก้ไขปัญหาการทำประมงผิดกฎหมาย/
 แรงงานต่างด้าว/การค้ามนุษย์ ๕. การเปิดเส้นทางเดินเรือเฟอร์รี่ บางปู-หัวหิน และบางปู-พัทยา ๖. การเตรียม
 รับมือภัยแล้ง/หมอกควัน - ไฟป่าภาคเหนือ (รายละเอียดตามเอกสารประกอบการประชุม)

มติที่ประชุม - รับทราบ

๔.๒ ประเด็นที่น่าสนใจประจำสัปดาห์ (สนช.)

- นางธัญรี ชันยการ หัวหน้าฝ่ายวิเคราะห์ข้อมูลและบริหารประเด็น ส่วนปฏิบัติการ
 และบริหารข้อมูลข่าวสาร สนช. นำเสนอประเด็นประจำสัปดาห์ระหว่างวันที่ ๑๔ - ๒๐ กุมภาพันธ์ ๒๕๖๐ ได้แก่
 พระราชพิธีบำเพ็ญพระราชกุศลพระบรมศพ พระบาทสมเด็จพระปรมินทรมหาภูมิพลอดุลยเดช/งานนิทรรศการ
 “เย็นศิระเพราะพระบริบาล”/ความคืบหน้าการก่อสร้างพระเมรุมาศ ๑. กระทรวงกลาโหม/การสร้างความ
 ปรองดอง ๒. กระทรวงการคลัง/การดำเนินนโยบายให้ไทยหลุดพ้นจากกับดักรายได้ปานกลาง ๓. กระทรวงการ
 ต่างประเทศ/การบังคับใช้ประมวลกฎหมายอาญา มาตรา ๑๑๒ ๔. กระทรวงการท่องเที่ยวและกีฬา/การพัฒนา
 สินค้าและบริการท่องเที่ยว ๕. กระทรวงการพัฒนาสังคมและความมั่นคงของมนุษย์/โครงการพัฒนาที่อยู่อาศัย
 ริมคลองลาดพร้าว ๖. กระทรวงเกษตรและสหกรณ์/การจัดการสารเคมีทางการเกษตร/การดำเนินการตามแผน
 ลดความเสี่ยงจากภัยแล้งด้านการเกษตร ๗. กระทรวงคมนาคม/มาตรการบริหารจราจรทางอากาศรองรับการฝึก
 คอบราโกลด์ ๘. กระทรวงทรัพยากรธรรมชาติและสิ่งแวดล้อม/การแก้ไขปัญหาน้ำเน่าเสียของคลองแสนแสบ
 ๙. กระทรวงดิจิทัลเพื่อเศรษฐกิจและสังคม/โครงการเน็ตประชารัฐ ๑๐. กระทรวงพลังงาน/นวัตกรรม-
 เทคโนโลยีประหยัดพลังงานสร้างความคุ้มค่าระยะยาว ๑๑. กระทรวงพาณิชย์/แผนผลักดันการส่งออกเชิงรุก
 รายภูมิภาค/งานแสดงสินค้าอัญมณีและเครื่องประดับ ๑๒. กระทรวงมหาดไทย/โครงการ “จังหวัดสะอาด”
 โดยอาศัยกลไก “ประชารัฐ” ๑๓. กระทรวงยุติธรรม/การบังคับใช้กฎหมายเจ้าหน้าที่นอกระบบ ๑๔. กระทรวง
 แรงงาน/การแก้ปัญหาขาดแคลนแรงงานในกิจการประมงทะเล ๑๕. กระทรวงวัฒนธรรม/งาน เทศกาลศิลปะ
 แห่งกรุงเทพ ๑๖. กระทรวงวิทยาศาสตร์และเทคโนโลยี/การใช้เทคโนโลยีจัดการขยะ ๑๗. กระทรวงศึกษาธิการ/
 การจัดตั้งศูนย์ผู้ที่มีความสามารถพิเศษ ๑๘. กระทรวงสาธารณสุข/การเฝ้าระวังโรคจากยุงลาย ๑๙. กระทรวง
 อุตสาหกรรม/การจัดตั้งกองทุนพัฒนาเอสเอ็มอีตามแนวประชารัฐ ๒๐. สำนักนายกรัฐมนตรี/ละครโทรทัศน์
 เฉลิมพระเกียรติ ชุด ค่าของแผ่นดิน (รายละเอียดตามเอกสารประกอบการประชุม)

๔.๓ ประเด็นที่น่าสนใจประจำสัปดาห์ (NBT)

- ผู้แทน NBT รายงานประเด็นประจำสัปดาห์ระหว่างวันที่ ๑๔ - ๒๐ กุมภาพันธ์ ๒๕๖๐
 ได้แก่ ๑. สารคดีเฉลิมพระเกียรติพระบาทสมเด็จพระปรมินทรมหาภูมิพลอดุลยเดช ๒. รายงานสด
 บรรยากาศประชาชนถวายบังคมพระบรมศพฯ ๓. คืบหน้าการจัดสร้างพระเมรุมาศ ๔. การประชุมและแถลงการณ์
 ของ กอ.ร.ส ๕. การประชุม ปยป./สปท. ๖. รายงาน นิทรรศการ “เย็นศิระ เพราะพระบริบาล” ๗. มาตรการ
 ช่วยเหลือเอสเอ็มอี ๘. เตือนอากาศแปรปรวน/การช่วยเหลือพื้นที่ภาคใต้หลังน้ำลด/การช่วยเหลือพื้นที่ภัยหนาว/
 ภัยแล้ง ๙. การฟื้นฟูโรงเรียน ICU ๑๐. มาตรการการยกเว้นค่าธรรมเนียมวีซ่าผลักดันท่องเที่ยว (รายละเอียด
 ตามเอกสารประกอบการประชุม)

๔.๔ ประเด็นที่น่าสนใจประจำสัปดาห์ (สวท.)

- ผู้แทน สวท. นำเสนอประเด็นประจำสัปดาห์ระหว่างวันที่ ๑๔ - ๒๐ กุมภาพันธ์ ๒๕๖๐
 ได้แก่ ๑. การประชุมคณะรัฐมนตรี/การดำเนินการตาม โรดแมป/การทำงานของคณะกรรมการ ป.ย.ป. ๒. การประชุม
 กรธ. พิจารณากฎหมายประกอบรัฐธรรมนูญ ๓. มาตรการช่วยเหลือและฟื้นฟูผู้ประกอบการภาคใต้
 ๔. ความคืบหน้าโครงการรถไฟฟ้าสายต่างๆ ๕. งานสัมมนาใหญ่ บีไอไอ ๖. โครงการบัตรสมาชิกพิเศษ

Thailand Privilege Card รูปแบบใหม่ ๗. พระราชพิธีพระบรมศพและความคืบหน้าการก่อสร้างพระเมรุมาศ ๘. การเตรียมรับมือภัยแล้ง/ภัยหนาว/การป้องกันโรคที่มากับน้ำท่วมและภัยหนาว/การป้องกันหมอกควันไฟป่าในพื้นที่ภาคเหนือ ๙. การแก้ปัญหาค่ามนุษย์/แรงงานต่างด้าว ๑๐. การปฏิรูปการศึกษา ๑๑. ความคืบหน้าการขยายอินเทอร์เน็ตบรอดแบนด์สู่ชุมชนและหมู่บ้าน ๑๒. การพัฒนาเศรษฐกิจชีวภาพของประเทศ (รายละเอียดตามเอกสารประกอบการประชุม)

๔.๕ กิจกรรมที่น่าสนใจประจำสัปดาห์ (ศสข.)

- ผู้แทน ศสข. รายงานกิจกรรมของศูนย์ข้อมูลข่าวสารงานพระบรมศพ พระบาทสมเด็จพระปรมินทรมหาภูมิพลอดุลยเดช ระหว่างวันที่ ๔ - ๑๒ กุมภาพันธ์ ๒๕๖๐ มีการผลิตข้อมูลประชาสัมพันธ์ทางเว็บไซต์ จำนวน ๑,๘๔๑ ชิ้น จำนวนคนกดไลค์ ทาง social media ๑๗,๗๓๒ ครั้ง และมียอดผู้ติดตามจำนวน ๔๔,๔๒๙ คนต่อวัน (รายละเอียดตามเอกสารประกอบการประชุม)

๔.๖ ประเด็นที่น่าสนใจของสื่อต่างประเทศ (สพต.)

- ผู้แทน สพต. รายงานการติดตามประเด็นจากสื่อต่างประเทศเกี่ยวกับประเทศไทย ได้แก่ ๑. ผู้ต้องหาชาวออสเตรเลียถูกตัดสินประหารชีวิตในคดีฆาตกรรมพ่อค้ายาในประเทศไทย ๒. มาตรการด้านการเงินเพื่อช่วยเหลือผู้ประสบอุทกภัยในพื้นที่ภาคใต้ และมาตรการต่างๆ ที่สำคัญ ๓. สหประชาชาติวิจารณ์เรื่องกฎหมายหมิ่นพระบรมเดชานุภาพของไทย ๔. สมเด็จพระเจ้าอยู่หัวเสด็จฯ ในการพระราชพิธีสถาปนาสมเด็จพระสังฆราช ลำดับที่ ๒๐ (รายละเอียดตามเอกสารประกอบการประชุม)

๔.๗ ประเด็นที่น่าสนใจประจำสัปดาห์ (NBT World)

- ผู้แทน NBT World แจ้งประเด็นระหว่างวันที่ ๑๔ - ๒๐ กุมภาพันธ์ ๒๕๖๐ ได้แก่ ๑. นิทรรศการ "เย็นศิระ เพราะพระบริบาล"/ความคืบหน้าการเตรียมการก่อสร้างพระเมรุมาศ ๒. มาตรการระยะสั้นและระยะยาวช่วยเหลือผู้ประสบอุทกภัย/การแก้ปัญหาไฟป่าและหมอกควันในภาคเหนือ ๓. การพัฒนาระบบขนส่งมวลชนและมาตรการด้านเศรษฐกิจ ๔. การดำเนินงานของคณะกรรมการ ป.ย.ป. ๕. สมเด็จพระสังฆราชพระองค์ที่ ๒๐ แห่งกรุงรัตนโกสินทร์ (รายละเอียดตามเอกสารประกอบการประชุม)

๔.๘ กิจกรรมที่น่าสนใจประจำสัปดาห์ (สพป.)

- ผู้แทน สพป. รายงาน ผลการปฏิบัติงานของฝ่ายบริหารจัดการข้อมูลข่าวสารและประสานงาน ศูนย์ข้อมูลข่าวสารงานพระบรมศพ พระบาทสมเด็จพระปรมินทรมหาภูมิพลอดุลยเดช ระหว่างวันที่ ๗ - ๑๓ กุมภาพันธ์ ๒๕๖๐ ได้แก่ การจัดทำ Press Release ในประเทศ ๑๗ ชิ้น ให้บริการชี้แจงข้อมูลทางโทรศัพท์ ๓๗ ครั้ง จัดทำ Infographics พระราชประวัติ "๓๖๕ วัน ตามรอยพ่อ" จำนวน ๗ ภาพ (รายละเอียดตามเอกสารประกอบการประชุม)

- ผลการประชาสัมพันธ์ข่าวนโยบายสำคัญของรัฐบาล ระหว่างวันที่ ๑ - ๗ กุมภาพันธ์ ๒๕๖๐ (รายละเอียดตามเอกสารประกอบการประชุม)

- การเปิดให้ประชาชนเข้าชมนิทรรศการ "เย็นศิระ เพราะพระบริบาล" เริ่มในวันที่ ๑๖ กุมภาพันธ์ ๒๕๖๐ เวลา ๐๘.๐๐ - ๒๐.๐๐ น. สำหรับประชาชนที่จะเข้าชมเป็นหมู่คณะไม่เกิน ๑๐๐ คน ให้ทำหนังสือถึงคณะอนุกรรมการพิจารณาถ้อยแถลง เพื่อขออนุญาตกำหนดวันเข้าชมล่วงหน้าอย่างน้อย ๗ วัน สอบถามรายละเอียดเพิ่มเติมได้ที่โทรศัพท์ ๑๘๘๘ และ ๑๕๕๕

มติที่ประชุม - รับทราบ

ระเบียบวาระที่ ๕ เรื่องเพื่อพิจารณา

๕.๑ การบริหารประเด็นประจำสัปดาห์

- ที่ประชุมร่วมกันกำหนดประเด็นการประชาสัมพันธ์ประจำสัปดาห์ ประกอบด้วยประเด็นต่าง ๆ ดังนี้

***** พระราชพิธีบำเพ็ญพระราชกุศลพระบรมศพ พระบาทสมเด็จพระปรมินทรมหาภูมิพลอดุลยเดช**

มหาภูมิพลอดุลยเดช

- งานนิทรรศการ “เย็นศิระ เพราะพระบริบาล”

- ความคืบหน้าการก่อสร้างพระเมรุมาศ

๕.๑.๑ กระทรวงกลาโหม

- การสร้างความปรองดอง

๕.๑.๒ กระทรวงการคลัง

- การดำเนินนโยบายให้ไทยหลุดพ้นจากกับดักรายได้ปานกลาง

๕.๑.๓ กระทรวงการต่างประเทศ

- การบังคับใช้ประมวลกฎหมายอาญา มาตรา ๑๑๒

๕.๑.๔ กระทรวงการท่องเที่ยวและกีฬา

- การพัฒนาสินค้าและบริการท่องเที่ยว

๕.๑.๕ กระทรวงการพัฒนาสังคมและความมั่นคงของมนุษย์

- โครงการพัฒนาที่อยู่อาศัยริมคลองลาดพร้าว

๕.๑.๖ กระทรวงเกษตรและสหกรณ์

- การจัดการสารเคมีทางการเกษตร

- การดำเนินการตามแผนลดความเสี่ยงจากภัยแล้งด้านการเกษตร

๕.๑.๗ กระทรวงคมนาคม

- มาตรการบริหารจราจรทางอากาศรองรับการฝึกคอบราโกลด์

๕.๑.๘ กระทรวงทรัพยากรธรรมชาติและสิ่งแวดล้อม

- การแก้ไขปัญหาน้ำเน่าเสียของคลองแสนแสบ

๕.๑.๙ กระทรวงดิจิทัลเพื่อเศรษฐกิจและสังคม

- โครงการเน็ตประชารัฐ

๕.๑.๑๐ กระทรวงพลังงาน

- นวัตกรรม-เทคโนโลยีประหยัดพลังงานสร้างความคุ้มค่าระยะยาว

๕.๑.๑๑ กระทรวงพาณิชย์

- แผนผลักดันการส่งออกเชิงรุกรายภูมิภาค

- งานแสดงสินค้าอัญมณีและเครื่องประดับ

๕.๑.๑๒ กระทรวงมหาดไทย

- โครงการ “จังหวัดสะอาด” โดยอาศัยกลไก “ประชารัฐ”

๕.๑.๑๓ กระทรวงยุติธรรม

- การบังคับใช้กฎหมายเจ้าหน้าที่นอกระบบ

๕.๑.๑๔ กระทรวงแรงงาน

- การแก้ปัญหาขาดแคลนแรงงานในกิจการประมงทะเล

๕.๑.๑๕ กระทรวงวัฒนธรรม

- งาน เทศกาลศิลปะแห่งกรุงเทพ

๕.๑.๑๖ กระทรวงวิทยาศาสตร์และเทคโนโลยี

- การใช้เทคโนโลยีจัดการขยะ

๕.๑.๑๗ กระทรวงศึกษาธิการ

- การจัดตั้งศูนย์ผู้ที่มีความสามารถพิเศษ

๕.๑.๑๘ กระทรวงสาธารณสุข

- การเฝ้าระวังโรคจากกุงลาย

๕.๑.๑๙ กระทรวงอุตสาหกรรม

- การจัดตั้งกองทุนพัฒนาเอสเอ็มอี ตามแนวประชารัฐ

๕.๑.๒๐ สำนักนายกรัฐมนตรี

- ละครโทรทัศน์เฉลิมพระเกียรติ ชุดค่าของแผ่นดิน

มติที่ประชุม - เห็นชอบการกำหนดตามประเด็นข้างต้น

๕.๒ การกำหนดประเด็นให้รายการ "บันทึกสถานการณ์ รวมพลังประชารัฐ" ของ สวท.

๑. โครงการเรือเฟอร์รี่ข้ามอ่าวไทย

๒. โครงการเน็ตประชารัฐ

๓. การชิงเผาทางภาคเหนือเพื่อลดโอกาสในการเกิดไฟป่า

มติที่ประชุม - เห็นชอบการกำหนดตามประเด็นข้างต้น

ระเบียบวาระที่ ๖

เรื่องอื่น ๆ

- ไม่มี -

เลิกประชุมเวลา ๑๕.๔๐ น.

นางสาวนิริชธิญารัตน์ จันทร์กระจ่าง / ผู้จัดรายงานการประชุม

นางธัญนรี ชันยากร / ผู้ตรวจรายงานการประชุม

นางวจิรา ชุตติเกษมพงศ์ / ผู้ตรวจรายงานการประชุม

สรุปผลการเผยแพร่ประเด็นข่าวตามนโยบาย
 ประจำวันที่ ๗ - ๑๓ กุมภาพันธ์ ๒๕๖๐
 ส่วนปฏิบัติการและบริหารข้อมูลข่าวสาร (IOC) สำนักข่าว กรมประชาสัมพันธ์

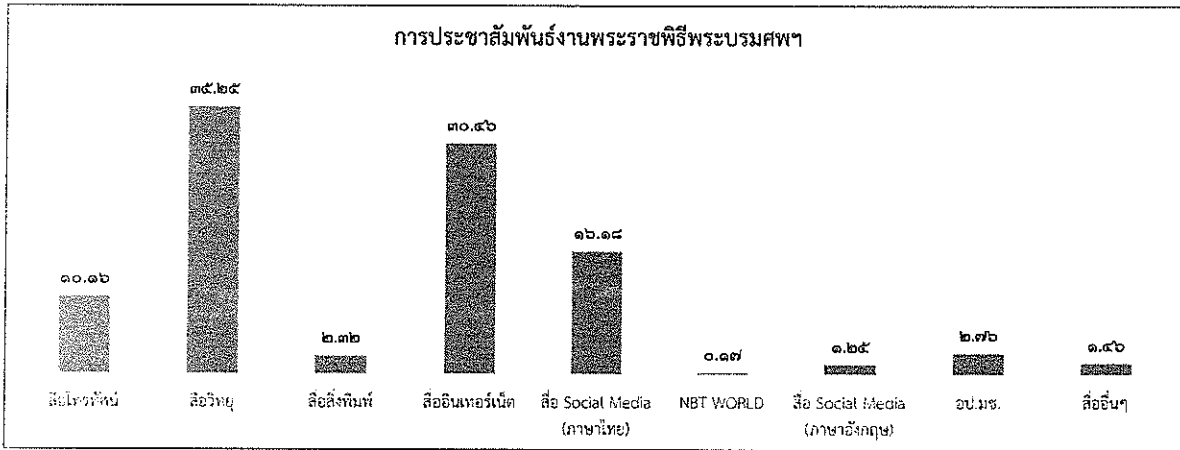
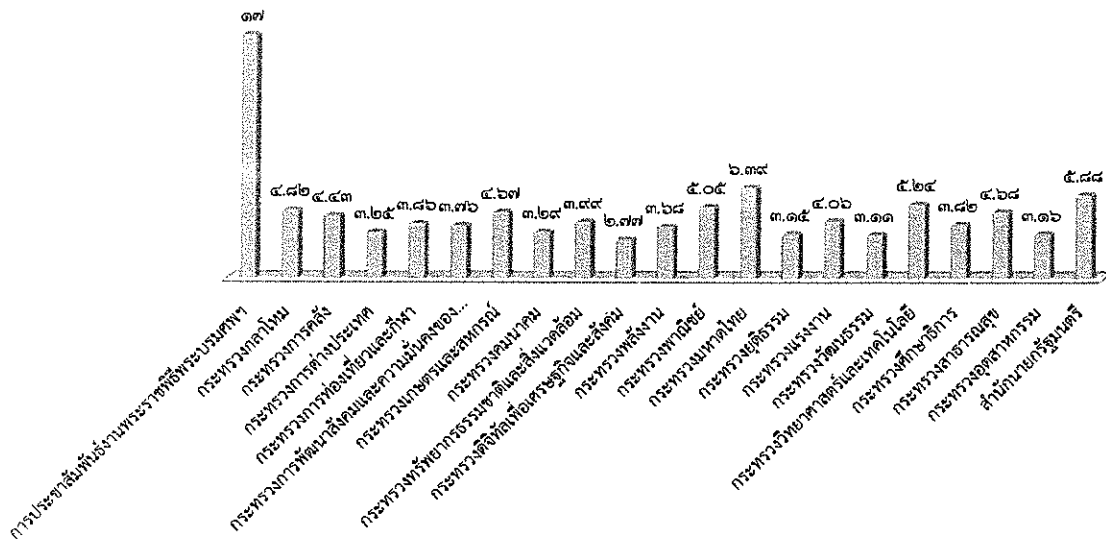

ลำดับ	ประเด็น/กระทรวง	ผลการดำเนินการ	
		ข่าว	บทความ การประชาสัมพันธ์/ข่าว-ครึ่ง
***	การประชาสัมพันธ์งานพระราชพิธีพระบรมศพฯ		๘,๘๑๒
๑	กระทรวงกลาโหม		๒,๘๕๐
๒	กระทรวงการคลัง		๒,๖๓๗
๓	กระทรวงการต่างประเทศ		๒,๐๘๕
๔	กระทรวงการท่องเที่ยวและกีฬา		๒,๔๐๘
๕	กระทรวงการพัฒนาลังคมและความมั่นคงของมนุษย์		๒,๒๒๘
๖	กระทรวงเกษตรและสหกรณ์		๒,๖๘๔
๗	กระทรวงคมนาคม		๒,๐๗๒
๘	กระทรวงทรัพยากรธรรมชาติและสิ่งแวดล้อม		๒,๔๔๖
๙	กระทรวงดิจิทัลเพื่อเศรษฐกิจและสังคม		๑,๗๙๖
๑๐	กระทรวงพลังงาน		๒,๒๕๕
๑๑	กระทรวงพาณิชย์		๒,๙๔๐
๑๒	กระทรวงมหาดไทย		๓,๕๕๓
๑๓	กระทรวงยุติธรรม		๑,๙๘๔
๑๔	กระทรวงแรงงาน		๒,๔๓๓
๑๕	กระทรวงวัฒนธรรม		๑,๙๑๔
๑๖	กระทรวงวิทยาศาสตร์และเทคโนโลยี		๓,๑๐๒
๑๗	กระทรวงศึกษาธิการ		๒,๓๖๐
๑๘	กระทรวงสาธารณสุข		๒,๗๕๑
๑๙	กระทรวงอุตสาหกรรม		๑,๙๗๘
๒๐	สำนักนายกรัฐมนตรี		๓,๕๔๑
	รวมทั้งสิ้น		๕๘,๗๒๙

รายละเอียดการเผยแพร่ประเด็นข่าวตามนโยบาย

ลำดับ	ประเด็น	สพท.	สพท.	สนช.	สพป.	สพต.	คสช.	สป.๑	สปช.๒	สปช.๓	สปช.๔	สปช.๕	สปช.๖	สปช.๗	สปช.๘
๑	วันที่	๑๑	๑๔	๑๓	๑๔	๑๔	๑๔	๑๒	๑๒	๑๓	๑๒	๑๔	๑๓	๑๐	๑๓
๒	เวลา	๑๗.๕๐	๑๖.๕๙	๑๙.๕๐	๐๖.๓๙	๐๘.๕๙	๐๙.๕๙	๑๑.๕๗	๑๐.๑๔	๑๑.๕๗	๑๑.๓๑	๘.๓๘	๑๙.๓๖	๑๕.๓๕	๑๓.๓๑

รายละเอียดการรายงาน

ที่	ประเด็น	ช่องทาง	รูปแบบ	สพท.	สพท.	สนช.	สพป.	สพต.	คสช.	รวม ส่วนกลาง	สปช.๑	สปช.๒	สปช.๓	สปช.๔	สปช.๕	สปช.๖	สปช.๗	สปช.๘	สป.๑	รวม ทั้งหมด			
***	การประชาสัมพันธ์ งานพระราชพิธี บรมศพ - นิทรรศการ "เห็น ศิระพระอัฐ บริบาล"	สื่อโทรทัศน์	ข่าว	๕๐						๕๐	๕	๓๐			๑๕	๓๐		๕	๙๔	๒๓๐			
			รายการ	๒							๒					๕					๗	๑๕	
			พูดแทรก	๕๐								๕๐		๕	๕	๕	๓๐	๓				๕	๑๕๖
			สารคดี	๑๕๐								๑๕๐		๕									๑๕๕
			สปอต	๐								-											-
			อักษรวิ้ง	๒๐๐								๒๐๐		๕๐	๕		๕๕						๓๓๙
		สื่อวิทยุ	ข่าว		๒๒๔							๒๒๔	๑๘	๘๓	๒	๕๕	๘๐	๑๕	๖๙	๓๕	๗๕๐	๑,๒๒๐	
			รายการ		๕๐							๕๐	๑๗	๓๕	๑๑	๓๓	๓๐	๑๕	๓๗	๕๕	๕๒	๓๓๕	
			พูดแทรก		๒๕							๒๕	๒๘	๒๐๕	๘๘	๕๙	๕๕	๕๐	๑๒๖	๑๑๕	๓๖	๗๗๖	
			บทความ		๑๕							๑๕	๑				๑๐		๒๗	๕	-	๕๗	
			สารคดี									-	๒	๒		๑	๙		๑๖	๕	-	๓๔	
			สปอต									-	๒๕	๑๕๕	๑๐๕	๗๗	๖๗		๗๐	๙๕	-	๕๘๔	
		สื่อสิ่งพิมพ์	ข่าว/บทความ/ แผ่นพับ						๕			๕	๕	๒๕	๑		๗		๑		๑๖๑	๒๐๔	
			prd.go.th								๑,๘๔๑	๑,๘๔๑	๕	๑๖			๙		๑	๖	๒๙	๑,๙๐๗	
		สื่อ อินเทอร์เน็ต	nbttv.prd.go.th	๓๖								๓๖		๕								-	๔๑
			nbt.prd.go.th									-		๑๑			๘					-	๑๙
			thainews.prd.go.th				๓					๓	๒	๕๒			๓๒	๕	๑			๑๕	๑๐๐
			thainews.prd.go.th /newseng				๑๐					๑๐	๕									๑๐	๒๕
			thailand.prd.go.th									-						๖				-	๖
			asean thai.net						๑			๑										-	๑
			เว็บไซต์ สปช.๑-๘							๑		๑	๑๓	๕๔	๓	๙	๑๘	๑๐	๓	๓๒๐	๑๕๔	๕๘๕	
		สื่อ (ภาษาไทย)	Facebook	๓๖		๒				๑๐๗	๑๕๕	๑๑	๑๖๖	๓	๑	๕๘	๑๐	๒	๓๒๗	๑๐๖		๘๑๙	
			Twitter	๓๖		๒		๑	๑๒๑	๑๖๐						๕๐			๑			-	๓๐๑
			ผ่าน application Smart phone (Android)	๓๖	๑๖	๑			๑๑๖	๑๖๙	๒					๑๒๐			๒	๑๕		-	๓๐๘
			You Tube	๓๖						๓๖						๒๘	๑๐					๒๔	๙๘
		NBT WORLD	ข่าว			๖						๖					๙					-	๑๐
			รายการ									-					๕					-	๕
			อักษรวิ้ง									-										-	-
สื่อ (ภาษาอังกฤษ)	Facebook				๙					๙					๒๘					๘	๔๐		
	Twitter									-										-	-		
	You Tube				๙					๙		๑			๒๐					-	๒๕		
	ผ่าน application Smart phone (Android)				๓					๓		๑๐			๓๒					-	๔๕		
อป.มช.									-	๖	๑๖	๓		๑๐		๗	๓	๑๙๘		๒๔๓			
สื่ออื่นๆ			๑						๑			๒๓		๖		๕			๙๔	๑๒๙			
รวมทั้งสิ้น				๖๓๒	๓๓๑	๓๕	๙	๓	๒,๑๘๔	๓,๑๙๐	๑๕๕	๙๙๑	๒๔๗	๒๑๖	๗๕๕	๑๖๕	๓๗๐	๙๘๖	๑,๗๕๗	๘,๘๑๒			

รายละเอียดการรายงาน

ที่	ประเด็น	ช่องทาง	รูปแบบ	สพท.	สวท.	สนท.	สพป.	สปค.	คสช.	รวม ส่วนกลาง	สปช.๑	สปช.๒	สปช.๓	สปช.๔	สปช.๕	สปช.๖	สปช.๗	สปช.๘	สปช.๙	รวม ทั้งหมด			
๑	กระทรวงกลาโหม - การจัดทำ แผนงานด้าน ความมั่นคงบรรพ เข้าสู่แผนพัฒนา จังหวัด	สื่อโทรทัศน์	ข่าว	๒						๒	๑	๒		๑	๑๗	๒๒	๑	๕	๒๐	๖๒			
			รายการ								-										๙	๙	
			พูดแทรก											๙		๒			๑			๙	๑๙
			สารคดี													๑						-	๑
			สปอต																				-
			อักษรวิ้ง		๓๕							๓๕			๙		๒๐						-
		สื่อวิทยุ	ข่าว		๒๘๘							๒๘๘	๑๑	๓๕		๒๙	๓๗	๒๙	๑๕	๒๒	๒๕๖	๖๘๒	
			รายการ		๕๐							๕๐	๑๓	๒๑	๘	๒	๒๖		๒	๒๐	๒๒๙	๓๖๑	
			พูดแทรก		๙๐							๙๐	๒๓	๘๘	๔๕	๒๐	๓๓	๒๙	๓๕	๘๐	๒๙	๔๖๒	
			บทความ									-	๑				๓		๔			-	๘
			สารคดี									-			๒		๓		๑	๒			๘
			สปอต									-		๔๐	๑๘	๑๖๘	๗		๓๐	๑๔			๒๗๗
		สื่อสิ่งพิมพ์	ข่าว/บทความ/ แผ่นพับ									-	๑	๕			๙					๖๕	๗๕
		สื่อ อินเทอร์เน็ต	prd.go.th									-		๑			๖		๑		๑๐	๑๘	
			nbtv.prd.go.th	๕								๕		๑								-	๕
			nbt.prd.go.th									-	๑				๗						๘
			thainews.prd.go.th									-	๑	๐			๙	๒๐	๑		๔		๓๕
			thainews.prd.go.th /newseng			๒๐						๒๐		๑		๑	๙						๒๖
			thailand.prd.go.th									-					๙						๙
			asean thai.net						๑			๑											๑
			เว็บไซต์ สปช.๑-๘									-	๑๖	๕	๒	๑	๘	๖	๓	๕๖	๑๖		๑๑๓
		สื่อ Social (ภาษาไทย)	Facebook	๙								๙	๖	๗๐	๒	๗	๓๗	๑๐	๓	๕๘	๒๕		๒๒๒
			Twitter	๙					๑			๕					๑๐			๑			๑๖
			ผ่าน application Smart phone (Android)	๙	๒๐							๒๙	๒				๔๓		๓	๑			๗๓
			You Tube	๙								๙					๒๙	๑๐	๑				๔๙
		NBT WORLD	ข่าว				๑๔					๑๔											๑๔
			รายการ									-											-
			อักษรวิ้ง				๒๐					๒๐											๒๐
		สื่อ Social (ภาษาอังกฤษ)	Facebook				๙					๙					๓๒						๓๖
			Twitter									-											-
			You Tube				๓					๓					๓๓						๓๖
			ผ่าน application Smart phone (Android)				๙					๙					๒๕						๓๒
		อป.มช.									-	๓	๘	๓		๘	๒	๓	๓		๖๖	๗๖	
		สื่ออื่นๆ									-			๓		๙					๑๖	๒๓	
		รวมทั้งสิ้น				๕๗	๔๓๘	๖๕	-	๒	-	๕๖๒	๗๘	๒๖๒	๔๑	๒๒๗	๔๒๐	๑๑๘	๑๐๔	๒๕๙	๗๒๙	๒,๘๕๐	

รายละเอียดการรายงาน

พ.ม.	ประเด็น	ช่องทาง	รูปแบบ	สพท.	สพท.	สนช.	สพป.	สปด.	สสช.	รวม ส่วนกลาง	สปช.๑	สปช.๒	สปช.๓	สปช.๔	สปช.๕	สปช.๖	สปช.๗	สปช.๘	ส.ปชส.	รวม ทั้งหมด			
๒	กระทรวงการคลัง - การปรับปรุงโครงสร้างภาษีเงินได้บุคคลธรรมดา มีผลบังคับใช้ ๑ มกราคม ๒๕๖๐ - การลงทะเบียนผู้มีรายได้ด้วยรอบใหม่ - การใช้งบประมาณของรัฐ	สื่อโทรทัศน์	ข่าว	๑๐						๑๐	๕	๓		๑	๒๑	๑๐	๕	๕	๕	๕	๕๓		
			รายการ																				
			พูดแทรก												๕	๕	๑๗	๑๖	๓				๓๖
			สารคดี																				
			สปอต																				
		สื่อวิทยุ	ข่าว		๒๗๖						๒๗๖	๒๒	๑๖	๕	๒๖	๖๒	๑๕	๒๐	๓๐	๗	๗	๕๗๖	
		รายการ		๕๐						๕๐	๑๓	๒๐	๕	๓	๕๘		๔	๔๕	๗	๗	๑๘๒		
		พูดแทรก		๘๓						๘๓	๓๐	๑๐๐	๕๐	๖	๖๒	๑๕	๕๑	๑๑๕	๒๖	๒๖	๕๓๘		
		บทความ										๑				๖		๓				๑๐	
		สารคดี																					๕
		สปอต											๒					๒๕					๓๐
		สื่อสิ่งพิมพ์	ข่าว/บทความ/ แผ่นพับ						๑		๑	๒	๖๐				๘				๕	๕	๗๖
		สื่ออินเทอร์เน็ต	prd.go.th										๑	๑๗			๗		๓		๕		๓๓
			nbtv.prd.go.th	๑								๑	๒								๑		๕
			nbt.prd.go.th										๓				๘						๑๒
			thainews.prd.go.th										๑				๕	๒	๓		๓		๑๗
			thainews.prd.go.th/newseng				๑๔				๑๔						๗				๑		๒๒
			thailand.prd.go.th										๑				๑๐					๑	๑๖
			asean thai.net					๑			๑	๑	๑										๒
			เว็บไซต์ สปช.๑-๘						๑		๑	๑๙	๑๐		๗	๘	๒	๒	๗๐	๑๑	๑๑	๑๑	๑๕๐
		สื่อ Social (ภาษาไทย)	Facebook	๑							๑	๑๕	๒๓๓		๑	๖๐	๑๐	๔	๘๖	๗	๗	๔๑๒	
			Twitter	๑				๒			๓						๔๕		๑			๔๙	
			ผ่าน application Smart phone (Android)	๑	๒๕						๒๖	๒					๕๕		๓	๑	๑๐	๕๖	
			You Tube	๑							๑						๓๒	๒					๓๕
		NBT WORLD	ข่าว				๘				๘												๘
			รายการ																				
			อักษรวิ้ง																				
		สื่อ Social (ภาษาอังกฤษ)	Facebook				๓				๓						๒๙						๓๖
			Twitter						๑		๑												๑
			You Tube				๔				๔						๒๐						๒๔
			ผ่าน application Smart phone (Android)				๓				๓						๕๖						๕๙
		อป.มช.										๕	๑๐			๕		๓	๓	๑๒๔		๑๕๙	
		สื่ออื่นๆ												๑๐		๕		๕	๓	๕		๒๗	
		รวมทั้งสิ้น				๖๐	๔๒๐	๓๒	๑	๕	-	๕๑๘	๑๑๔	๔๗๙	๗๑	๔๖	๖๓๖	๖๘	๑๓๐	๓๕๖	๒๑๙	๒,๖๓๗	

รายละเอียดการรายงาน

ที่	ประเด็น	ช่องทาง	รูปแบบ	สพท.	สวท.	สนท.	สพป.	สปค.	ศสช.	รวม ส่วนกลาง	สปข.๑	สปข.๒	สปข.๓	สปข.๔	สปข.๕	สปข.๖	สปข.๗	สปข.๘	สปข.๙	รวม ทั้งหมด			
๓	กระทรวงการ ต่างประเทศ - การจัดประชุม เพื่อรองรับ สถานการณ์ด้าน สาธารณสุขโลก	สื่อโทรทัศน์	ข่าว	๕						๕				๑	๓	๑๐		๕	๕	๒๐			
			รายการ								-											-	
			พูดแทรกๆ								-		๒๐	๙	๕	๓	๑๒	๕				๕๙	
			สารคดี								-												
			สปอต								-												
		อักษรวิ้ง	๒๕							๒๕		๖๐	๙			๒๓						๑๑๓	
		สื่อวิทยุ	ข่าว		๓๐๘						๓๐๘	๖	๒๒	๑	๑๙	๒๕	๑๕	๒๕	๒๕	๒๕	๑๑	๕๖๐	
			รายการ		๓๐						๓๐	๙	๑๕	๑๐	๖	๒๓				๒๖	๕	๑๒๘	
			พูดแทรกๆ		๙๐						๙๐	๑๖	๑๕	๕๙	๑๐	๒๖	๑๕	๒๖	๕๒	๕๕	๕๕	๓๘๓	
			บทความ								-					๒		๑				๓	
			สารคดี								-					๒		๒๒				๒๔	
			สปอต								-		๒	๕	๕๒	๖				๗			๖๒
		สื่อสิ่งพิมพ์	ข่าว/บทความ/ แผ่นพับ								-		๒๗๕			๒					๙	๒๘๑	
		สื่อ อินเทอร์เน็ต	prd.go.th								-		๒				๑				๒	๕	
			nbtv.prd.go.th	๒							๒		๒										๔
			nbt.prd.go.th								-						๑						๑
			thainews.prd.go.th				๓				๓		๒				๒	๒				๖	๑๕
			thainews.prd.go.th /newseng				๑๑				๑๑						๒						๑๓
			thailand.prd.go.th								-						๒						๒
			asean thai.net						๑		๑												๓
			เว็บไซต์ สปข.๑-๘							๒	๒	๙	๕			๑	๑๙	๒		๘๐	๑๐	๑๒๔	
		สื่อ Social (ภาษาไทย)	Facebook	๒							๒	๙	๖			๑	๓๐	๒	๒	๘๒	๖	๑๓๕	
			Twitter	๒						๓	๕						๓						๘
			ผ่าน application Smart phone (Android)	๒	๓๐						๓๒						๒๕		๓	๒			๖๖
			You Tube	๒							๒						๒๕						๒๖
		NBT WORLD	ข่าว				๗				๗												๗
			รายการ								-												-
			อักษรวิ้ง				๕				๕												๕
		สื่อ Social (ภาษาอังกฤษ)	Facebook				๕				๕						๒๕						๓๐
			Twitter						๒		๒												๒
			You Tube				๑				๑						๒๕						๒๕
			ผ่าน application Smart phone (Android)				๕				๕						๑๑						๑๖
อป.มช.								-		๑	๑๐	๕				๒	๓	๒๖		๕๗			
สื่ออื่นๆ								-		๑	๑๐							๒๒		๓๓			
รวมทั้งสิ้น				๓๗	๔๕๘	๓๗	-	๑๐	-	๕๕๒	๕๑	๕๙๑	๑๐๐	๘๒	๒๘๗	๕๘	๘๗	๓๐๙	๑๓๘	๒,๐๘๕			

รายละเอียดการรายงาน

ร.ร.	ประเด็น	ช่องทาง	รูปแบบ	สพท.	สพท.	สนช.	สพป.	สปค.	คสช.	รวม ส่วนกลาง	สปช.๑	สปช.๒	สปช.๓	สปช.๔	สปช.๕	สปช.๖	สปช.๗	สปช.๘	ส.ป.ท.ส.	รวบรวม ทั้งหมด				
ค.	กระทรวงการ ท่องเที่ยวและกีฬา - การยกระดับ มาตรฐาน กิจกรรม ท่องเที่ยวผจญภัย	สื่อโทรทัศน์	ข่าว	๑๐						๑๐	๑	๒		๒	๑๗	๑๘	๑	๒	๑๒	๗๑				
			รายการ								-										-	-		
			พูดแทรกๆ								-		๒๐	๓		๒	๓	๑๖	๓		-	๔๗		
			สารคดี								-					๑					-	๑		
			สปอต								-											-	-	
			อักษรวิ่ง	๑๐๐							๑๐๐		๖๐	๓			๒๘					-	๑๙๑	
		สื่อวิทยุ	ข่าว			๓๖					๓๖	๑๑	๑๕	๒	๓๔	๔๐	๑๕	๑๔	๓๕	๒๒	๒๒	๕๐๕		
			รายการ			๕๐					๕๐	๑๐	๒๐	๖	๒๒	๒๔			๔๒	๕	๕	๑๘๔		
			พูดแทรกๆ			๘๕					๘๕	๑๗	๑๐๐	๖๕	๓๕	๕๔	๑๕	๓๖	๑๒๕	๔๒	-	๕๗๕		
			บทความ								-	๑				๒		๓			-	๖		
			สารคดี								-				๑	๒					-	๓		
			สปอต								-		๔	๑๘		๒			๒๒		-	๕๓		
	สื่อสิ่งพิมพ์	ข่าว/บทความ/ แผ่นพับ						๑		๑		๓	๑๕			๔				๑๖	๓๕			
	สื่อ อินเทอร์เน็ต		prd.go.th								-		๕			๔		๔	๒	๒	๒๐			
			nbtv.prd.go.th	๒							๒		๕								-	๗		
			nbt.prd.go.th										๕				๓				-	๘		
			thainews.prd.go.th				๑				๑	๓	๔				๓	๒	๕	๓	๑๐	๓๑		
			thainews.prd.go.th /newseng				๕				๕						๓					-	๘	
			thailand.prd.go.th														๓					-	๓	
			asean thai.net							๑	๒											-	๒	
			เว็บไซต์ สปช.๑-๘							๑	๑	๑	๕	๔	๕	๕	๕	๒	๗	๕๑	๖	๑๑๖		
	สื่อ Social (ภาษาไทย)	Facebook Twitter ผ่าน application Smart phone (Android) You Tube	Facebook	๒							๒	๖	๑๑	๒	๑	๓๐	๒		๔๔	๑๒	๒๒๘			
			Twitter	๒					๑		๓					๔๒			๓		-	๕๕		
			ผ่าน application Smart phone (Android)	๒	๒๕						๒๗	๑	๑				๕๗		๓	๔		-	๗๓	
			You Tube	๒													๓๔		๑			-	๓๒	
	NBT WORLD	ข่าว รายการ อักษรวิ่ง	ข่าว				๕				๕										-	๕		
			รายการ								-											-	-	
			อักษรวิ่ง				๕				๕											-	๕	
สื่อ Social (ภาษาอังกฤษ)	Facebook Twitter You Tube ผ่าน application Smart phone (Android)	Facebook				๒				๒					๔					-	๖			
		Twitter						๑		๑											-	๑		
		You Tube				๔				๔						๔					-	๘		
		ผ่าน application Smart phone (Android)				๒				๒						๔					-	๖		
อป.มช.									-	๒	๘	๕		๕		๒	๓	๒๖	๕๐					
สื่ออื่นๆ									-			๑๕		๕					๘	๒๘				
รวมทั้งสิ้น				๑๒๐	๔๗๖	๒๔	๑	๕	-	๖๒๖	๖๒	๓๔๕	๑๒๒	๑๐๓	๔๐๑	๗๐	๑๐๒	๕๑๒	๑๖๑	๒,๕๐๘				

รายละเอียดการรายงาน

ที่	ประเด็น	ช่องทาง	รูปแบบ	สพท.	สพท.	สนข.	สปท.	สปต.	คสช.	รวม	ส่วนกลาง	สปท.๑	สปท.๒	สปท.๓	สปท.๔	สปท.๕	สปท.๖	สปท.๗	สปท.๘	สปท.๙	รวบรวมทั้งหมด		
๕	กระทรวงการ พัฒนาสังคมและ ความมั่นคงของ มนุษย์ - โครงการ พัฒนาศักยภาพ เด็กและเยาวชน ในสถานรองรับ	สื่อโทรทัศน์	ข่าว	๙						๙		๑๑		๑	๕	๑๕	๒	๑	๙		๕๕		
			รายการ	๑							๑						๙						๒
			พูดแทรกๆ										๓๐		๙	๒	๙	๙	๓				๕๕
			สารคดี																				
			สปอต																				
		อักษรวิ่ง	๖๐								๖๐		๖๐	๙		๒๓	๕						๑๕๓
		สื่อวิทยุ	ข่าว		๒๒๗							๒๒๗	๑๐	๑๖	๓	๑๒	๓๔	๒	๑๖	๓๖	๒๕		๓๗๖
			รายการ		๒๐							๒๐	๑๐	๒๑	๑๑	๖	๑๘	๖	๑	๕๕	๑๐		๑๕๘
			พูดแทรกๆ		๗๐							๗๐	๑๘	๑๐๕	๕๑	๙	๓๖	๑๘	๓๖	๑๓๕	๕๕		๕๒๘
			บทความ										๑				๙	๑	๑				๗
	สารคดี															๓						๓	
	สปอต											๙	๑๐		๖		๒๑					๔๑	
	สื่อสิ่งพิมพ์	ข่าว/บทความ/ แผ่นพับ											๒๕			๙					๑๑	๔๐	
	สื่อ อินเทอร์เน็ต	prd.go.th											๑			๓		๒			๓	๙	
		nbtv.prd.go.th	๑									๑	๑								๑	๓	
		nbt.prd.go.th											๑			๓						๙	
		thainews.prd.go.th			๑๑						๑๑	๑	๖			๓	๒	๒	๑	๙		๓๕	
		thainews.prd.go.th /newseng			๑๖						๑๖					๓					๑	๒๐	
		thailand.prd.go.th														๙					๑	๕	
		asean thai.net						๒			๒											๒	
		เว็บไซต์ สปท.๑-๘										๑๐	๖			๖	๒	๙	๙๕	๑๓		๑๓๖	
	สื่อ Social (ภาษาไทย)	Facebook	๑					๒			๓	๙	๑๑๓		๑	๕๐	๙	๙	๙๖	๑๑		๒๘๕	
		Twitter	๑								๑					๙			๑			๖	
		ผ่าน application Smart phone (Android)	๑	๓๐							๓๑	๑	๑			๒๘	๒	๙			๑๐	๗๗	
		You Tube	๑								๑					๒๙	๗	๒				๓๙	
	NBT WORLD	ข่าว			๙						๙											๙	
		รายการ			๑						๑											๑	
		อักษรวิ่ง																					
	สื่อ Social (ภาษาอังกฤษ)	Facebook			๒			๑			๓											๓	
		Twitter																					
		You Tube				๙					๙											๙	
ผ่าน application Smart phone (Android)				๒						๒											๒		
อป.มช.											๒	๑๐	๓		๓	๑	๓	๓	๑๖๖	๑๕๑			
สื่ออื่นๆ													๑๐		๓					๒๗	๕๐		
รวมทั้งสิ้น				๗๐	๓๔๗	๔๕	-	๕	-	๔๖๗	๖๑	๔๑๑	๙๘	๑๘	๒๗	๒๖๘	๗๗	๙๗	๕๑๓	๓๐๗	๒,๒๒๘		

รายละเอียดการรายงาน

ที่	ประเด็น	ช่องทาง	รูปแบบ	สพท.	สวท.	สนช.	สพป.	สปต.	คสช.	รวม ส่วนกลาง	สปป.๑	สปป.๒	สปป.๓	สปป.๔	สปป.๕	สปป.๖	สปป.๗	สปป.๘	สปป.๙	รวม ทั้งหมด		
๖	กระทรวงเกษตร และสหกรณ์ - โครงการ Young Smart Farmer - ปฏิบัติการฝน หลวงเพื่อรับ สถานการณ์ภัย แล้ง และด้าน การเกษตร	สื่อโทรทัศน์	ข่าว	๕๐						๕๐	๑	๑๓	๑	๕	๒๐	๑๐	๕	๓	๒๕	๙๔		
			รายการ							-	๑					๑๗				๖	๒๔	
			พูดแทรกๆ								-				๙	๕	๑๔	๑๒	๓		๙	๔๐
			สารคดี								-										-	-
			สปอต								-										-	-
		อักษรวิ่ง	๖๐							๖๐				๙		๕๐				-	๑๐๕	
		สื่อวิทยุ	ข่าว		๑๘๖						๑๘๖	๑๒	๒๕	๑	๕๓	๓๐	๑๕	๒๖	๓๕	๓๓	๓๑	๔๑๔
			รายการ		๔๐						๔๐	๑๕	๒๗	๙	๓๒	๒๑		๗	๔๕	๑๓	๒๐๙	
			พูดแทรกๆ		๑๐๐						๑๐๐	๒๘	๑๒๒	๖๐	๕๐	๗๕	๑๕	๕๔	๔๕	๔๕	๔๘	๖๕๗
			บทความ								-	๑					๙		๓		-	๑๓
			สารคดี								-					๑๙	๕		๑		-	๒๖
		สปอต								-		๓		๑๐	๖๕	๔๐		๓๙		-	๑๕๗	
		สื่อสิ่งพิมพ์	ข่าว/บทความ/ แผ่นพับ						๑		๓	๒	๑๐				๙				๒๑	๔๐
			prd.go.th								-		๗				๓		๙	๒	๙	๒๑
		สื่อ อินเทอร์เน็ต	nbtv.prd.go.th	๑							๑		๗								๒	๑๐
	nbt.prd.go.th									-		๗				๓				-	๑๐	
	thainews.prd.go.th				๒					๒	๙	๙				๙	๒		๑	๒๐	๔๖	
	thainews.prd.go.th /newseng				๑๕					๑๕		๒			๓			๒		๒	๒๔	
	thailand.prd.go.th									-		๑				๙				๒	๗	
	asean thai.net								๑	๑		๐								-	๑	
	เว็บไซต์ สปช.๑-๘									-	๑๐	๑๕	๒	๓	๖	๒	๗	๓๖	๓๐	๑๕๑		
	สื่อ Social (ภาษาไทย)	Facebook	๑							๑	๑๒	๖๗	๒	๑๑	๑๒	๕	๕	๕๐	๒๔	๒๓๓		
		Twitter	๑							๑						๓		๑	-	๕		
		ผ่าน application Smart phone (Android)	๑	๒๐						๒๑	๒					๑๒๐		๒	๒	๑๐	๑๕๗	
		You Tube	๑							๑	๓	๑				๓๘		๒		-	๔๕	
	NBT WORLD	ข่าว				๑๒				๑๒										-	๑๒	
		รายการ								-										-	-	
		อักษรวิ่ง				๑๐				๑๐										-	๑๐	
	สื่อ Social (ภาษาอังกฤษ)	Facebook				๙				๙										๒	๖	
		Twitter								-										-	-	
		You Tube				๙				๙										-	๙	
		ผ่าน application Smart phone (Android)				๙				๙										-	๙	
	อป.ม.ช.								-	๙	๑๓	๑			๖		๒	๓	๑๓๐	๑๕๙		
สื่ออื่นๆ								-	๙			๑		๙				๑๙	๒๔			
รวมทั้งสิ้น				๘๕	๓๔๖	๕๑	๓	๑	-	๕๘๖	๙๘	๓๒๘	๙๗	๒๓๕	๕๙๐	๕๘	๑๕๗	๓๙๓	๓๙๖	๒,๖๘๔		

รายละเอียดการรายงาน

ที่	ประเด็น	ช่องทาง	รูปแบบ	สทท.	สวท.	สนช.	สพป.	สปต.	คสช.	รวม ส่วนกลาง	สปช.๑	สปช.๒	สปช.๓	สปช.๔	สปช.๕	สปช.๖	สปช.๗	สปช.๘	ส.ปชส.	รวบรวม ทั้งหมด			
๗	กระทรวงคมนาคม - การพัฒนาระบบ ตัวร่วม เพื่อ เชื่อมต่อการ เดินทางระหว่าง ระบบขนส่งมวลชน ทุกรูปแบบ - พระราชบัญญัติ การเดินเรือใน น่านน้ำไทย ฉบับที่ ๑๗ พ.ศ. ๒๕๖๐	สื่อโทรทัศน์	ข่าว	๒๐						๒๐		๖			๕	๑๙	๑	๑	๕	๕๙			
			รายการ	๑							๑						๕	๑		-	-	๗	
			ทูตแทรกกา								-		๒๐	๕	๕	๖	๕				-	๓๕	
			สารคดี								-							๓			-	-	๓
			สปอต								-											-	-
		อักษรวิ่ง	๓๕							๓๕		๖๐	๑			๒๕	๕				-	๑๒๖	
		สื่อวิทยุ	ข่าว			๒๖๓					๒๖๓	๗	๑๓	๓	๑๗	๕๐	๕	๑๒	๒๕	๑๗	๕	๔๐๒	
			รายการ			๕๐					๕๐	๑๐	๒๒	๕	๗	๒๗	๗	๑	๓๐	๕	๕	๑๖๔	
			ทูตแทรกกา			๘๐					๘๐	๑๕	๘๘	๔๕	๑๒	๖๒	๑๕	๓๒	๕๕	๕๐	๕๐	๔๕๕	
			บทความ								-	๑					๒	๑	๓	๑	-	๘	
			สารคดี								-						๑	๑	๑	-	-	๓	
		สปอต								-		๓				๓๖	๒๒	๒	-	-	๖๓		
		สื่อสิ่งพิมพ์	ข่าว/บทความ/ แผ่นพับ								-		๑๗	๑๐			๕				๑๑	๕๒	
											-			๕			๒				๓	๑๓	
		สื่อ อินเทอร์เน็ต	prd.go.th								-		๕				๒				๓	๑๓	
			nbtv.prd.go.th	๑๒							๑๒		๕								๑	๑๘	
			nbt.prd.go.th								-						๓				-	๓	
			thainews.prd.go.th				๕				๕						๓	๒	๓		๖	๑๙	
			thainews.prd.go.th /newseng				๑๓				๑๓										๑	๑๔	
			thailand.prd.go.th								-						๕				๑	๕	
			asean thai.net						๒		๒										-	๒	
		เว็บไซต์ สปช.๑-๘								-	๗	๗			๑	๕	๕	๕	๕๕	๑๐	๘๓		
		สื่อ Social (ภาษาไทย)	Facebook	๑๒						๒	๑๔	๕	๑๐๑				๓๘		๑	๕๖	๖	๒๑๑	
			Twitter	๑๒							๑๒						๓			๑	-	๑๖	
			ผ่าน application Smart phone (Android)	๑๒	๓๐						๔๒	๑					๔๒		๕		๑๐	๑๐๐	
			You Tube	๑๒							๑๒						๑๓	๕	๑		-	๓๕	
		NBT WORLD	ข่าว				๑๐				๑๐										-	๑๐	
			รายการ				๑				๑										-	๑	
			อักษรวิ่ง				๒๐				๒๐										-	๒๐	
		สื่อ Social (ภาษาอังกฤษ)	Facebook				๓			๑	๔										-	๔	
			Twitter								-										-	-	
			You Tube				๑				๑										-	๑	
ผ่าน application Smart phone (Android)					๓				๓										-	๓			
อป.มช.								-	๒	๑๓	๒			๒		๓	๒	๑๑๘	๑๔๒				
สื่ออื่นๆ								-	๒			๑๐		๓		๒		๕	๒๐				
รวมทั้งสิ้น				๑๑๖	๔๒๓	๕๖	-	๕	-	๖๐๐	๖๔	๓๕๔	๖๘	๓๙	๓๒๗	๗๔	๙๖	๒๐๙	๒๔๐	๒,๐๗๖			

รายละเอียดการรายงาน

ที่	ประเด็น	ช่องทาง	รูปแบบ	สทท.	สวท.	สนช.	สพป.	สปต.	คสช.	รวม ส่วนกลาง	สปช.๑	สปช.๒	สปช.๓	สปช.๔	สปช.๕	สปช.๖	สปช.๗	สปช.๘	สปช.๙	รวม ทั้งหมด			
๘	กระทรวง ทรัพยากรธรรมชาติและสิ่งแวดล้อม - การบริหารจัดการน้ำโดย ศูนย์ข้อมูลน้ำ แห่งชาติ	สื่อโทรทัศน์	ข่าว	๒๐						๒๐	๖	๙	๑	๑๓	๑๐	๓	๖	๑๕		๘๕			
			รายการ							-												-	
			พูดแทรกๆ								-		๒๐	๙	๑								๓๕
			สารคดี								-												-
			สปอต								-			๑๙									๑๙
		อักษรวิ่ง	๕๕							๕๕		๖๐	๙			๓๐						๑๕๐	
		สื่อวิทยุ	ข่าว		๓๓๘						๓๓๘	๑๓	๑๘	๑๓	๓๑	๓๒	๕	๘	๓๒	๑๗			๔๘๗
			รายการ		๒๐						๒๐	๑๒	๒๒	๑๒	๙	๒๔			๔๑	๖			๑๕๒
			พูดแทรกๆ		๘๖						๘๖	๑๙	๑๕	๘๘	๑๐	๓๙	๑๐	๒๗	๑๓๓	๓๕			๕๓๘
			บทความ								-	๑					๒	๑	๓				๗
			สารคดี								-						๒	๖					๘
		สื่อสิ่งพิมพ์	ข่าว/บทความ/ แผ่นพับ								-		๒	๑๐			๕						๑๗๒
			prd.go.th								-		๒				๒		๙				๑๖
		สื่อ อินเทอร์เน็ต	nbtv.prd.go.th	๑							๑		๖									๑	๘
			nbt.prd.go.th								-		๑				๒						๔
			thainews.prd.go.th			๕					๕	๖					๒		๓			๑๕	๓๕
			thainews.prd.go.th /newseng			๑๒					๑๒					๙						๑	๑๘
			thailand.prd.go.th								-						๒						๓
			aseanthal.net						๑		๑												๑
			เว็บไซต์ สปช.๑-๘								-	๖	๙	๑	๑	๒	๙	๑	๕	๓๔	๗		๗๑
		สื่อ Social (ภาษาไทย)	Facebook	๑					๑		๒	๑๑	๕๕	๒		๕๕		๒	๓๕	๑๕	๑๕		๒๑๐
			Twitter	๑							๑		๐			๙			๑				๖
			ผ่าน application Smart phone (Android)	๑	๓๐						๓๑	๑					๗๖		๗			๑๐	๑๒๕
			You Tube	๑							๑						๓๓		๓				๓๗
		NBT WORLD	ข่าว				๘				๘												๘
			รายการ								-												-
			อักษรวิ่ง				๑๕				๑๕												๑๕
		สื่อ Social (ภาษาอังกฤษ)	Facebook				๓				๓						๓						๖
			Twitter								-												-
			You Tube				๓				๓						๓						๖
			ผ่าน application Smart phone (Android)				๑				๑						๓						๙
		อป.มช.								-		๓	๒๑	๑		๓	๑	๓	๓	๑๑๘		๑๕๓	
		สื่ออื่นๆ								-				๑๕		๙					๕	๒๔	
		รวมทั้งสิ้น				๘๐	๔๕๐	๕๑	-	๒	-	๕๘๓	๘๔	๓๗๙	๑๗๐	๑๔๑	๓๙๐	๓๘	๙๑	๒๘๖	๒๖๔		๒,๔๘๖

รายละเอียดการรายงาน

ที่	ประเด็น	ช่องทาง	รูปแบบ	สทท.	สวท.	สนช.	สพป.	สปค.	คสช.	รวม ส่วนกลาง	สปช.๑	สปช.๒	สปช.๓	สปช.๔	สปช.๕	สปช.๖	สปช.๗	สปช.๘	ส.ปชส.	รวม ทั้งหมด			
๙	กระทรวงดิจิทัลเพื่อเศรษฐกิจและสังคม - การพัฒนาพื้นที่อุทยานนวัตกรรมดิจิทัลเพิ่มขีดความสามารถในการแข่งขันและพัฒนาอุตสาหกรรม	สื่อโทรทัศน์	ข่าว	๑๐						๑๐		๖			๖			๑	๒	๒๖			
			รายการ								-											-	
			พูดแทรกภา								-		๒๐	๙	๕	๙	๙	๑				๓๗	
			สารคดี								-												-
			สปอต								-												-
		อักษรวิ่ง	๑๕							๑๕		๖๐	๙			๓๐						๑๑๐	
		สื่อวิทยุ	ข่าว		๖๕๕						๖๕๕	๑	๑๔			๙	๓๗	๕	๙	๒๕	๖	๓๖๐	
			รายการ		๔๐						๔๐	๕	๑๔			๙	๒๗			๓๑	๕	๑๓๑	
			พูดแทรกภา		๘๐						๘๐	๑๐	๘๒	๕๖	๕	๕๒	๓๐	๒๖	๗๕	๕๒	๙๓๕		
			บทความ								-	๑					๓		๑			๕	
			สารคดี								-								๑			๑	
		สปอต								-		๓				๖		๖๖				๗๑	
		สื่อสิ่งพิมพ์	ข่าว/บทความ/ แผ่นพับ								-			๕			๓				๒	๑๐	
			prd.go.th								-			๕			๓				๒	๑๐	
		สื่อ อินเทอร์เน็ต	nbtv.prd.go.th	๑๕							๑๕		๕									๒๐	
			nbt.prd.go.th								-		๑				๙					๕	
			thainews.prd.go.th				๗				๗						๙				๒	๑๔	
			thainews.prd.go.th /newseng				๓				๓											๓	
			thailand.prd.go.th								-						๙					๙	
			asean thai.net						๒		๒								๗			๙	
			เว็บไซต์ สปช.๑-๘								-	๙	๑			๕	๖	๒		๕๖	๑	๕๖	
		สื่อ Social (ภาษาไทย)	Facebook	๑๕					๒		๑๗	๓	๕๐				๒๐	๓	๒	๕๕	๙	๑๙๗	
			Twitter	๑๕							๑๕						๕๒					๕๗	
			ผ่าน application Smart phone (Android)	๑๕	๓๐						๔๕						๓๕		๒			๘๒	
			You Tube	๑๕							๑๕						๒๖	๕				๕๖	
		NBT WORLD	ข่าว					๙			๙											๙	
			รายการ					๓			๓											๓	
			อักษรวิ่ง					๑๐			๑๐											๑๐	
		สื่อ Social (ภาษาอังกฤษ)	Facebook					๒		๒	๙											๙	
			Twitter								-											-	
			You Tube								-											-	
			ผ่าน application Smart phone (Android)					๒			๒											๒	
		อป.มช.								-	๑	๑๑	๓			๓			๓	๒๔	๕๕		
สื่ออื่นๆ								-				๑๐		๒				๒	๑๔				
รวมทั้งสิ้น				๑๐๐	๔๐๕	๓๑	-	๖	-	๕๔๖	๒๕	๓๓๐	๘๐	๑๔	๓๑๘	๓๐	๑๐๔	๒๕๔	๙๔	๑,๗๙๖			

รายละเอียดการรายงาน

ที่	ประเด็น	ช่องทาง	รูปแบบ	สพท.	สวท.	สนช.	สพป.	สปค.	คสช.	รวม ส่วนกลาง	สปช.๑	สปช.๒	สปช.๓	สปช.๔	สปช.๕	สปช.๖	สปช.๗	สปช.๘	ส.ปชส.	รวม ทั้งหมด			
๑๐	กระทรวง พลังงาน - เปิดให้เอกชน ที่สนใจยื่น ข้อเสนอขอรับ การสนับสนุนเงิน ลงทุนสถานีอัด ประจุไฟฟ้า	สื่อโทรทัศน์	ข่าว	๗						๗	๑	๑๓			๗	๑	๓	๑	๖	๔๔			
			รายการ								-										-	-	
			พูดแทรกกา								-		๓๐	๓	๒	๕	๕	๓			-	๔๖	
			สารคดี								-											-	-
			สปอต								-											-	-
		อักษรวิ้ง	๒๕							๒๕		๖๐	๓		๒๕						-	๑๑๓	
		สื่อวิทยุ	ข่าว		๒๐๔						๒๐๔	๖	๑๖	๓	๑๔	๓๖	๘	๑๒	๒๕	๕	๕	๓๓๓	
			รายการ		๕๐						๕๐	๑๒	๒๗	๕	๒	๓๐		๑	๓๕	๕	๕	๑๗๐	
			พูดแทรกกา		๑๒๐						๑๒๐	๑๔	๑๐๕	๓๗	๗	๕๒	๑๖	๓๐	๔๕	๓๖	๕	๕๑๒	
			บทความ								-	๑				๓		๒				๖	
			สารคดี								-	๑		๒	๒๑	๓						๒๗	
			สปอต		๑๐						๑๐	๒	๕	๑๐		๒๕		๒๔				-	๘๐
		สื่อสิ่งพิมพ์	ข่าว/บทความ/ แผ่นพับ						๓		๓	๑	๒๕			๕					๕	๓๘	
		สื่อ อินเทอร์เน็ต	prd.go.th								-	๑	๕			๓	๒	๖	๑	๔	๕	๒๓	
			nbtv.prd.go.th	๑							๑		๕								๑	๗	
			nbt.prd.go.th								-		๑			๒						๓	
			thainews.prd.go.th								-	๒	๑๑			๓		๖			๒๓	๔๔	
			thainews.prd.go.th /newseng				๕				๕										๑	๕	
			thailand.prd.go.th								-					๒					๑	๓	
			asean thai.net								-											-	
			เว็บไซต์ สปช.๑-๘								-	๕	๑๐	๒	๒	๕	๒	๖	๑๑๑	๗	๗	๑๕๘	
		สื่อ Social (ภาษาไทย)	Facebook	๑							๑	๕	๑๓๔	๒		๑๗	๕	๕	๑๑๓	๒๗	๕	๓๐๕	
			Twitter	๑							๑					๓				๑	-	๕	
			ผ่าน application Smart phone (Android)	๑	๓๐						๓๑	๑				๔๒		๓			๑๐	๘๗	
			You Tube	๑							๑					๒๔	๕				-	๒๙	
		NBT WORLD	ข่าว				๖				๖											๖	
			รายการ								-											-	
			อักษรวิ้ง								-											-	
		สื่อ Social (ภาษาอังกฤษ)	Facebook				๒				๒											๒	
			Twitter								-											-	
You Tube									-											-			
ผ่าน application Smart phone (Android)					๒				๒											๒			
อป.มช.								-	๕	๗	๒		๕		๓	๓	๑๕๒		๑๖๕				
สื่ออื่นๆ								-		๑	๑๐		๓		๒			๒๔	๔๕				
รวมทั้งสิ้น				๓๖	๔๑๔	๑๔	๓	-	-	๔๖๗	๕๔	๔๕๖	๘๓	๔๘	๓๐๐	๕๐	๑๐๖	๑๘๕	๓๐๖	๒,๒๕๕			

รายละเอียดการรายงาน

ที่	ประเด็น	ช่องทาง	รูปแบบ	สพท.	สพท.	สนช.	สพป.	สปค.	ศสช.	รวม ส่วนกลาง	สปช.๑	สปช.๒	สปช.๓	สปช.๔	สปช.๕	สปช.๖	สปช.๗	สปช.๘	สปช.๙	รวม ทั้งหมด				
๑๑	กระทรวงพาณิชย์ - การเปิดประมูลข้าวรอบแรกในสต็อกรัฐ ครั้งที่ ๑ - โครงการพัฒนาและส่งเสริมศูนย์จำหน่ายสินค้าเกษตรชุมชน	สื่อโทรทัศน์	ข่าว	๕๐						๕๐		๕๐		๕	๘	๖	๕	๑	๑๖		๑๐๖			
			รายการ							-						๓	๒				๕		๗	
			ทูตแพร่ภาพ								-		๒๐	๕	๒	๕	๖	๓					๓๙	
			สารคดี								-													-
			สปอต								-													-
		อักษรวิ่ง	๓๕							๓๕		๒๐	๒			๒๔	๕						๑๒๖	
		สื่อวิทยุ	ข่าว		๒๗๖						๒๗๖	๙	๕๙	๑	๒๑	๓๕	๑	๓๘	๓๕	๗๕		๕๐๐	๕๐๐	
			รายการ		๓๐						๓๐	๑๐	๓๐	๗	๒	๒๐				๕๒	๑๐๕		๒๕๖	
			ทูตแพร่ภาพ		๘๐						๘๐	๑๔	๑๓๖	๔๘	๑๑	๔๗	๑๔	๓๘	๔๒		๖๘		๕๕๘	
			บทความ		๕						๕	๑				๑		๓	๑				๑๑	
			สารคดี								-									๑			๑	
		สปอต								-		๙				๒๓		๒๕					๕๓	
		สื่อสิ่งพิมพ์	ข่าว/บทความ/แผ่นพับ					๒			๒		๓๕			๓		๑๑			๑๒๖		๑๗๗	
			prd.go.th								-		๖			๓		๑๗			๖		๓๒	
		สื่ออินเทอร์เน็ต	nbtv.prd.go.th	๓							๓		๖								๒๐		๒๔	
			nbt.prd.go.th								-		๖				๓						๙	
			thainews.prd.go.th				๑๒				๑๒		๘			๙	๑	๒			๑๑		๓๘	
			thainews.prd.go.th/newseng				๒๓				๒๓								๒				๒๕	
			thailand.prd.go.th								-						๓						๓	
			aseanthal.net								-												-	
			เว็บไซต์ สปช.๑-๘								-	๑๐	๙	๒	๙	๙	๒	๗	๕๕๐	๒๔			๒๑๓	
		สื่อ Social (ภาษาไทย)	Facebook	๓		๒					๕	๑๐	๑๖๐	๒	๑	๒๐	๑	๙	๕๕๒	๕๒			๔๑๑	
			Twitter	๓		๒					๕					๕				๑			๑๑	
			ผ่าน application Smart phone (Android)	๓	๒๐						๒๓	๑	๑				๒๐		๙				๕๙	
			You Tube	๓							๓		๑				๑๓	๗				๒	๒๖	
		NBT WORLD	ข่าว				๑๕				๑๕												๑๕	
			รายการ								-												-	
			อักษรวิ่ง								-												-	
		สื่อ Social (ภาษาอังกฤษ)	Facebook				๙				๙							๑					๖	
			Twitter								-												-	
			You Tube				๙				๙												๙	
			ผ่าน application Smart phone (Android)				๙				๙												๙	
อป.มช.								-		๒	๑๑	๒		๓		๓	๓	๑๕๕		๑๗๙				
สื่ออื่นๆ								-		๑	๑๒			๒						๔๑	๕๖			
รวมทั้งสิ้น				๑๐๐	๔๓๑	๗๓	๒	-	-	๕๘๖	๕๗	๕๕๔	๗๘	๔๖	๒๕๐	๔๙	๑๕๗	๕๘๘	๖๘๓		๒,๙๕๐			

รายละเอียดการรายงาน

ที่	ประเด็น	ช่องทาง	รูปแบบ	สพท.	สวท.	สนข.	สพป.	สปค.	ศสข.	รวม ส่วนกลาง	สปข.๑	สปข.๒	สปข.๓	สปข.๔	สปข.๕	สปข.๖	สปข.๗	สปข.๘	สปข.๙	รวม ทั้งหมด			
๑๒	กระทรวงมหาดไทย - การปฏิบัติงาน เพื่อคืนพื้นที่ ประสบภัยภาคใต้	สื่อโทรทัศน์	ข่าว	๓						๑	๑๐	๑๑๐		๑	๓๒	๒๑	๒	๑	๓๖	๒๑๖			
			รายการ							-						๓๐				๓	๓๔		
			ทูตแพรกา										๒๐	๓	๒	๗			๓		๓	๓๙	
			สารคดี														๓				-	๓	
			สปอต																			-	-
		อักษรวิ้ง	๔๕							๔๕		๖๐	๓			๗๒					-	๑๘๐	
		สื่อวิทยุ	ข่าว			๒๒๖					๒๒๖	๑๙	๒๐	๑๙	๗๕	๖๗	๒๐	๑๙	๓๕	๔๕	๔๕	๕๙๓	
			รายการ			๕๑					๕๑	๑๔	๑๙	๘	๙๙	๓๖			๓๖	๑๐	๑๐	๒๒๓	
			ทูตแพรกา			๕๘					๕๘	๒๒	๑๘๓	๖๕	๗๘	๙๐	๓๐	๓๘	๘๐	๔๑	๔๑	๖๘๕	
			บทความ								-	๑				๓			๓	๑	-	๘	
			สารคดี														๒				-	๒	
		สปอต										๑๕	๑๙		๕๐		๒๕				-	๑๐๙	
		สื่อสิ่งพิมพ์	ข่าว/บทความ/ แผ่นพับ									-	๙	๒๐			๒		๑๑		๓๖	๗๘	
		สื่อ อินเทอร์เน็ต	prd.go.th									-		๑๖			๙			๑๗	๖	๔๓	
			kbttv.prd.go.th	๕								๕		๖							๓	๓๔	
			nbt.prd.go.th											๑๕			๓					๑๘	
			thainews.prd.go.th				๑๐				๑๐	๙	๖			๙	๕	๒			๔๘	๘๕	
			thainews.prd.go.th /newseng				๒๒				๒๒					๓			๒		๓	๓๐	
			thailand.prd.go.th														๓				๓	๖	
			asean thai.net																		๓	๓	
		สื่อ Social (ภาษาไทย)	Facebook	๕		๒					๗	๒๓	๑๒๑	๓	๔๘	๕๐	๒๐	๔	๑๒๗	๖๐	๖๖๓		
			Twitter	๕		๒					๗					๙			๑	-	๑๒		
			ผ่าน application Smart phone (Android)	๕	๒๐						๒๕	๙				๑๕๐			๙	๑	๑๐	๑๙๔	
			You Tube	๕							๕	๑	๑			๓๐					-	๓๗	
		NBT WORLD	ข่าว			๑๑					๑๑											-	๑๑
			รายการ																				-
			อักษรวิ้ง			๑๐					๑๐												๑๐
		สื่อ Social (ภาษาอังกฤษ)	Facebook			๓					๓					๘	๕					-	๑๖
			Twitter																				-
			You Tube			๙					๙						๖						๑๐
		อป.มข.	ผ่าน application Smart phone (Android)			๓					๓					๗							๑๐
			สื่ออื่นๆ									-	๗	๑๑	๒		๖		๓	๔	๑๕๐	๑๗๓	
รวมทั้งสิ้น				๗๓	๓๕๕	๖๗	-	-	-	๔๙๕	๑๒๙	๖๓๔	๑๔๐	๒๙๙	๖๗๘	๑๐๙	๑๕๙	๔๑๑	๕๓๙	๓,๕๕๓			

รายละเอียดการรายงาน

ที่	ประเด็น	ช่องทาง	รูปแบบ	สพท.	สพท.	สขช.	สพป.	สปค.	ศสช.	รวม ส่วนกลาง	สปย.๑	สปย.๒	สปย.๓	สปย.๔	สปย.๕	สปย.๖	สปย.๗	สปย.๘	ส.ปชต.	รวบรวม ทั้งหมด			
๑๓	กระทรวง ยุติธรรม - การ พัฒนาการ ดำเนินงานคลินิก ยุติธรรม	สื่อโทรทัศน์	ข่าว	๙						๙	๑	๙			๑๒		๕	๑	๕	๒๖			
			รายการ								-											-	
			พูดแทรกๆ										๒๐	๙	๕	๑๐		๕				๓๙	
			สารคดี																				
			สปอต																				
		อักษรวิ่ง	๔๕								๔๕		๖๐	๙		๔๗						๑๕๗	
		สื่อวิทยุ	ข่าว			๖๖๕						๖๖๕	๗	๑๐	๓	๑๓	๒๔	๒	๙	๒๕	๑๒	๓๗๔	
			รายการ			๕๐						๕๐	๑๑	๒๐	๖	๒๕	๓๑	๙	๑	๓๒	๗	๑๘๑	
			พูดแทรกๆ			๗๑						๗๑	๑๗	๔๔	๕๖	๓๕	๓๕	๑๐	๒๕	๗๕	๕๔	๔๖๒	
			บทความ										๑				๘		๓	๑		๑๓	
			สารคดี														๙					๕	
			สปอต			๕						๕					๒๑	๙		๒๒	๒		๕๙
		สื่อสิ่งพิมพ์	ข่าว/บทความ/ แผ่นพับ									-	๑	๒๐			๖					๗	๓๙
		สื่อ อินเทอร์เน็ต	prd.go.th									-	๑	๑			๙		๒			๙	๑๓
			nbtv.prd.go.th	๒								๒		๑									๓
			nbt.prd.go.th											๑			๖						๙
			thainews.prd.go.th										๑	๒			๙		๒			๕	๑๔
			thainews.prd.go.th /newseng				๑					๑										๒	๓
			thailand.prd.go.th														๖						๖
			asean thai.net																				-
			เว็บไซต์ สปย.๑-๘										๑๙	๙			๙	๒	๒	๘๐	๑๓	๑๒๓	
		สื่อ Social (ภาษาไทย)	Facebook	๒								๒	๙	๑๐๕			๒๕	๑	๙	๘๖	๑๑	๒๓๕	
			Twitter	๒								๒					๙						๗
			ผ่าน application Smart phone (Android)	๒	๒๐							๒๒	๑	๑			๖๓		๓	๑			๙๑
			You Tube	๒								๒					๔๕		๒				๔๙
		NBT WORLD	ข่าว				๑					๑											๑
			รายการ																				-
			อักษรวิ่ง				๕					๕											๕
		สื่อ Social (ภาษาอังกฤษ)	Facebook																			๒	๒
			Twitter																				-
			You Tube																				-
			ผ่าน application Smart phone (Android)																				-
		อป.มช.										๓	๑๐			๓		๓	๓	๓๑		๕๓	
		สื่ออื่นๆ											๑	๑๐			๒					๙	
		รวมทั้งสิ้น				๕๙	๔๐๕	๗	-	-	-	๔๗๑	๖๗	๓๔๙	๙๕	๑๐๐	๓๖๐	๑๙	๘๒	๓๐๒	๑๕๕	๑,๗๘๙	

รายละเอียดการรายงาน

พ.ศ.	ประเด็น	ช่องทาง	รูปแบบ	สพท.	สวท.	สมท.	สปท.	สปค.	รวม	สปท.๑	สปท.๒	สปท.๓	สปท.๔	สปท.๕	สปท.๖	สปท.๗	สปท.๘	สปท.๙	รวมทั้งหมด				
๑๔	กระทรวง แรงงาน - ศูนย์พัฒนา อาชีพออนไลน์ (M-Powered Thailand)	สื่อโทรทัศน์	ข่าว	๓					๓	๑	๑๐		๕	๑๐	๑๐		๕	๕	๕๐				
			รายการ							-											-		
			ทูตแพร่ภาพ									๒๐	๓	๕	๕	๕	๕				๓๑		
			สารคดี																			-	
			สปอต																			-	
		สื่อวิทยุ	ข่าว			๓๓๗					๓๓๗	๗	๑๕		๕๗	๕๓	๕	๑๔	๓๐	๒๐	๕๐๕		
			รายการ			๕๐					๕๐	๑๓	๒๖	๗	๑๔	๑๖	๐	๕	๕๕	๕	๑๖๐		
			ทูตแพร่ภาพ			๒๐					๒๐	๑๖	๑๒๒	๕๔	๒๑	๕๑	๒๕	๓๑	๕๕	๕๐	๕๖๕		
			บทความ								-	๑			๐	๕	๑	๒			๖		
			สารคดี									๑						๒			๓		
		สื่อสิ่งพิมพ์	ข่าว/บทความ/ แผ่นพับ								๕	๒	๓	๑๐	๑๗๐	๒๔		๒๓			๖	๒๓๗	
			สื่อ อินเทอร์เน็ต	prd.go.th								-		๒			๕		๓	๒	๕	๑๕	
				nbttv.prd.go.th	๓							๓		๒								๕	๗
				nbt.prd.go.th										๓			๕						๗
				thainews.prd.go.th				๕				๕	๑				๓					๕	๑๖
		thainews.prd.go.th /newseng					๒				๒				๑						๕	๕	
		thailand.prd.go.th											๑			๓		๓		๕	๕	๕	
		asean thai.net							๒		๒		๑									๓	
		เว็บไซต์ สปท.๑-๘									๖	๗		๕	๕	๒	๖	๕๕	๑๕	๑๕๖			
		สื่อ Social (ภาษาไทย)	Facebook	๓					๒		๕	๕	๑๐๗		๗	๒๕		๒	๑๐๑	๑๐	๒๒๑		
			Twitter	๓							๓					๔๓			๑	-	๔๗		
			ผ่าน application Smart phone (Android)	๓	๒๐						๒๓	๑	๑			๒๔		๒	๒	๑๐	๖๗		
			You Tube	๓							๓					๒๘					๓๑		
		NBT WORLD	ข่าว				๒				๒											๒	
			รายการ								-											-	
			อักษรวิ้ง				๕				๕											๕	
		สื่อ Social (ภาษาอังกฤษ)	Facebook				๒		๑		๓					๕	๑	๑			๒	๑๒	
			Twitter								-											-	
			You Tube													๕						๕	
			ผ่าน application Smart phone (Android)				๒				๒					๕						๗	
		อป.มช.										๓	๕	๒		๕		๒	๓	๑๖๔	๑๕๗		
		สื่ออื่นๆ										๑	๑๕							๕	๒๑		
		รวมทั้งสิ้น				๕๓	๔๐๒	๑๗	-	๕	-	๔๗๗	๕๘	๕๑๕	๕๕	๒๗๑	๓๔๖	๕๒	๓๕	๓๕๕	๒๖๒	๒,๔๓๓	

รายละเอียดการรายงาน

ที่	ประเด็น	ช่องทาง	รูปแบบ	สพท.	สวท.	สนข.	สพป.	สปค.	ศสช.	รวม ส่วนกลาง	สปข.๑	สปข.๒	สปข.๓	สปข.๔	สปข.๕	สปข.๖	สปข.๗	สปข.๘	ส.ปชส.	รวบรวม ทั้งหมด			
๑๕	กระทรวง วัฒนธรรม - เตรียมเสนอ เรื่อง "โขน" และ "นาคไทย" ขึ้น บัญชีมรดก วัฒนธรรมที่จับ ต้องไม่ได้ของ มนุษยชาติ ต่อ ยูเนสโก - งานสัปดาห์ ส่งเสริม พระพุทธศาสนา	สื่อโทรทัศน์	ข่าว	๑						๑	๙	๙	๙	๑	๒๕	๖	๓	๑	๑๖	๗๗			
			รายการ								-					-					-	๕	
			พูดแทรกๆ									-	๑	๑๐	๕	๕	๓	๑๐	๓			-	๕๔
			สารคดี									-										-	-
			สปอต									-											-
		อักษรวิ้ง	๒๐๐								๒๐๐		๕๐	๕			๓๓					-	๒๗๕
		สื่อวิทยุ	ข่าว			๒๗๔						๒๗๔	๑๕	๒๑	๕	๕๕	๕๕	๑๔	๑๗	๓๒	๒๖		๕๓๖
			รายการ			๕๖						๕๖	๑๕	๒๒	๑๐	๖๕	๒๓			๕๖	๗		๒๓๔
			พูดแทรกๆ			๕๕						๕๕	๒๘	๑๒๐	๗๒	๖๖	๓๕	๓๐	๔๑	๕๕	๒๖		๕๙๒
			บทความ									-	๑				๕		๒				๙
			สารคดี									-					๖		๑	๙			๑๑
		สปอต			๒๕						๒๕	๑๐	๕	๑๐๖	๒๑	๒๖		๒๕	๖			-	๒๒๓
		สื่อสิ่งพิมพ์	ข่าว/บทความ/ แผ่นพับ									-		๒๕			๕					๒๑	๕๔
		สื่อ อินเทอร์เน็ต	prd.go.th									-		๕			๖		๘	๑	๗		๓๑
			nbtv.prd.go.th	๕								๕		๘								๑	๑๓
			nbt.prd.go.th									-		๖			๓						๕
			thainews.prd.go.th					๖				๖	๖				๖		๖			๑๗	๕๑
			thainews.prd.go.th /newseng					๒				๒				๕						๑	๘
			thailand.prd.go.th									-					๖					๑	๗
			asean thai.net							๒		๒											๒
			เว็บไซต์ สปข.๑-๘									-	๑๗	๑๔	๖	๕	๓๖	๓	๗	๑๒๐	๑๓		๒๒๐
		สื่อ Social (ภาษาไทย)	Facebook	๕					๒			๗	๒๑	๑๓๘	๑๐	๖	๒๔	๓	๕	๑๒๔	๑๗		๓๕๕
			Twitter	๕								๕					๖			๑			๑๒
			ผ่าน application Smart phone (Android)	๕	๒๑							๒๖	๑				๓๘		๖	๑	๑๐		๘๒
			You Tube	๕								๕	๕				๓๒		๓				๕๕
		NBT WORLD	ข่าว					๑				๑											๑
			รายการ					๑				๑											๑
			อักษรวิ้ง									-											-
		สื่อ Social (ภาษาอังกฤษ)	Facebook					๓		๑		๕											๕
			Twitter									-											-
			You Tube					๒				๒											๒
			ผ่าน application Smart phone (Android)					๓				๓											๓
อป.มช.									-	๕	๕	๕		๕		๓	๕	๑๒๘		๑๕๗			
สื่ออื่นๆ			๒						๒		๑๖			๒					๑๓		๑๓		
รวมทั้งสิ้น				๒๒๖	๔๗๘	๑๘	-	๕	-	๗๒๗	๑๓๗	๕๕๕	๒๕๒	๒๑๙	๓๘๒	๖๖	๑๒๙	๕๒๙	๓๐๔		๓,๑๐๒		

รายละเอียดการรายงาน

ที่	ประเด็น	ช่องทาง	รูปแบบ	สทท.	สวท.	สนช.	สพป.	สปป.	คสช.	รวม ส่วนกลาง	สปช.๑	สปช.๒	สปช.๓	สปช.๔	สปช.๕	สปช.๖	สปช.๗	สปช.๘	สปช.๙	รวม ทั้งหมด		
๑๖	กระทรวงวิทยาศาสตร์และเทคโนโลยี - โครงการ โรงเรียนต้นแบบ นวัตกรรมสีเขียว	สื่อโทรทัศน์	ข่าว	๑๐						๑๐	๑				๑๕	๙	๑	๗	-	๓๒		
			รายการ								-										-	-
			พูดแทรก								-	๑	๕๐	๑	๕				๑		-	๓๒
			สารคดี								-										-	-
			สปอต								-										-	-
		อักษรวิ้ง	๓๕							๓๕		๖๐	๓		๓๕					-	๑๓๓	
		สื่อวิทยุ	ข่าว		๒๒๒						๒๒๒	๗	๑๒		๗	๕๓	๕	๗	๓๗	๕	๓๕	๓๕๕
			รายการ		๓๐						๓๐	๙	๓๕	๖		๑๖			๓๕	๕	๑๕๖	
			พูดแทรก		๘๐						๘๐	๑๓	๖๕	๔๗	๖	๕๓		๒๗	๗๙	๓๒	๓๙๙	
			บทความ								-	๑				๓		๑		-	๕	
			สารคดี								-					๙				-	๙	
		สปอต								-		๖		๑	๘		๒๓		-	๓๘		
		สื่อสิ่งพิมพ์	ข่าว/บทความ/ แผ่นพับ								-		๒๕			๗				๒	๓๕	
		สื่อ อินเทอร์เน็ต	prd.go.th								-		๒				๑๐		๑		๒	๑๕
			nbtv.prd.go.th	๒							๒		๒								-	๙
			nbt.prd.go.th								-		๑			๕		๑			-	๗
			thainews.prd.go.th			๙					๙	๒				๖					-	๑๒
			thainews.prd.go.th /newseng			๕					๕										-	๕
			thailand.prd.go.th								-					๙					-	๙
			asean thai.net						๑		๑										-	๑
		เว็บไซต์ สปช.๑-๘								-	๑๕	๙		๓	๘	๑	๓	๙๕	๖	๓๓๕		
		สื่อ Social (ภาษาไทย)	Facebook	๒					๒		๙	๒๒	๑๕๓			๖๙	๑	๑	๙๖	๒	๓๔๓	
			Twitter	๒							๒					๖			๒	-	๑๐	
			ผ่าน application Smart phone (Android)	๒	๒๐						๒๒	๑				๓๕		๓	๑	-	๖๒	
			You Tube	๒							๒	๑				๕๑					-	๕๙
		NBT WORLD	ข่าว			๓					๓										-	๓
			รายการ			๓					๓										-	๓
			อักษรวิ้ง								-										-	-
		สื่อ Social (ภาษาอังกฤษ)	Facebook			๒			๑		๓										-	๓
			Twitter								-										-	-
			You Tube			๑					๑										-	๑
			ผ่าน application Smart phone (Android)			๒					๒										-	๒
		อป.มช.								-	๕	๘	๑		๙		๓	๓	๒๒		๕๓	
สื่ออื่นๆ								-				๒๐		๖		๒		๒	๓๐			
รวมทั้งสิ้น				๕๕	๓๕๒	๒๐	-	๙	-	๕๑๑	๗๕	๓๙๐	๘๐	๑๙	๕๐๗	๑๑	๗๕	๓๕๐	๗๗	๑,๙๑๕		

รายละเอียดการรายงาน

ที่	ประเด็น	ช่องทาง	รูปแบบ	สพท.	สพท.	สนช.	สพป.	สปค.	คสช.	รวม ส่วนกลาง	สปช.๑	สปช.๒	สปช.๓	สปช.๔	สปช.๕	สปช.๖	สปช.๗	สปช.๘	สปช.๙	รวม ทั้งหมด			
๑๗	กระทรวงศึกษาธิการ - การทดสอบโอเน็ตโดยอิเล็กทรอนิกส์	สื่อโทรทัศน์	ข่าว	๑๐						๑๐	๓	๑			๒๕	๖	๒	๑	๑๕	๖๐			
			รายการ								-										๕	๕	
			พูดแทรกกา								-		๒๐	๒	๒							๒๓	๔๓
			สารคดี								-											-	-
			สปอต								-											-	-
			อักษรวิ่ง	๓๕							๓๕		๔๐	๒			๓๖					-	๑๑๓
		สื่อวิทยุ	ข่าว		๓๐๔						๓๐๔	๑๒	๑๑		๒๗	๓๕	๖	๕	๓๕	๓๐	๔๗๓		
			รายการ		๓๐						๓๐	๕	๒๒	๕	๑๒	๓๑	๖	๑	๓๖	๑๓	๑๖๔		
			พูดแทรกกา		๕๖						๕๖	๑๔	๑๐๑	๔๕	๑๗	๕๑	๑๕	๓๖	๗๕	๖๐	๕๐๙		
			บทความ								-	๑					๕		๑		-	๗	
			สารคดี								-						๖				-	๖	
			สปอต								-		๓		๕๒	๖		๒๓			-	๗๔	
		สื่อสิ่งพิมพ์	ข่าว/บทความ/ แผ่นพับ								-		๓	๒๒			๗				๒๐	๕๒	
		สื่ออินเทอร์เน็ต	prd.go.th								-		๕				๕				๑	๑๑	
			nbtv.prd.go.th	๓							๓		๕								๑	๘	
			nbt.prd.go.th								-		๕				๓				-	๗	
			thainews.prd.go.th			๕					๕	๓					๕	๓			๕	๒๕	
			thainews.prd.go.th /newseng			๕					๕				๑						๑	๖	
			thailand.prd.go.th								-						๖				๑	๗	
			asean thai.net								-										-	-	
			เว็บไซต์ สปช.๑-๘								-		๕	๒			๑๐	๒	๒	๑๐๐	๑๓	๑๓๘	
		สื่อ Social (ภาษาไทย)	Facebook	๓							๓	๕	๑๓๓	๒	๑	๕๐	๓	๒	๑๐๖	๑๕	๓๑๐		
			Twitter	๓							๓					๖		๒	๑	-	๑๒		
			ผ่าน application Smart phone (Android)	๓	๒๐						๒๓	๑					๕๓		๒	๑	๑๐	๘๐	
			You Tube	๓							๓						๑๕	๖	๒		-	๕๖	
		NBT WORLD	ข่าว			๕					๕										-	๕	
			รายการ								-										-	-	
			อักษรวิ่ง			๕					๕										-	๕	
		สื่อ Social (ภาษาอังกฤษ)	Facebook			๒					๒						๕				-	๗	
			Twitter								-										-	-	
			You Tube								-						๕				-	๕	
			ผ่าน application Smart phone (Android)			๒					๒						๕				-	๗	
		อป.มช.								-	๑	๘	๕			๕			๓	๑๑๐	๑๒๒		
		สื่ออื่นๆ								-				๑๐		๓				๑๕	๒๘		
		รวมทั้งสิ้น				๖๐	๔๕๖	๒๒	-	-	-	๕๒๘	๕๖	๓๘๓	๘๑	๑๐๒	๓๙๑	๔๘	๘๓	๓๕๔	๓๓๘	๒,๑๖๐	

รายละเอียดการรายงาน

ที่	ประเด็น	ช่องทาง	รูปแบบ	สพท.	สวท.	สนช.	สพป.	สปค.	คสช.	รวม ส่วนกลาง	สปช.๑	สปช.๒	สปช.๓	สปช.๔	สปช.๕	สปช.๖	สปช.๗	สปช.๘	สปช.๙	รวม ทั้งหมด			
๑๘	กระทรวง สาธารณสุข - เร่งให้แรงงาน ต่างดาว พร้อม ผู้ติดตามเข้าสู่ ระบบสุขภาพ - งานเมือง สุขภาพดี วิถีไทย	สื่อโทรทัศน์	ข่าว	๑๐						๑๐	๓	๑๓			๑๐	๑๔	๒	๕	๑๓	๖๗			
			รายการ							-											-	-	
			พูดแทรกๆ								-		๒๐	๓	๒	๖	๖	๑			-	๓๔	
			สารคดี								-											-	-
			สปอต								-											-	-
			อักษรวิ้ง	๔๕							๔๕		๖๐	๓			๒๘	๕				-	๑๔๑
		สื่อวิทยุ	ข่าว		๒๕๗						๒๕๗	๑๒	๑๘	๑	๔๔	๔๓	๑๕	๕	๓๕	๒๑	๒๑	๔๕๖	
			รายการ		๒๕						๒๕	๑๒	๒๑	๑๐	๒๗	๒๖		๒	๔๓	๗	๔๗๓		
			พูดแทรกๆ		๓๖						๓๖	๒๑	๔๕	๕๕	๕๖	๓๖	๑๕	๔๔	๑๒๐	๓๐	๕๓๘		
			บทความ								-	๑				๓		๒	๑	-	๗		
			สารคดี		๓๐						๓๒	๒				๓					-	๓๗	
			สปอต								-	๒	๕	๕	๒๑	๓๒	๘	๒๒				-	๙๕
		สื่อสิ่งพิมพ์	ข่าว/บทความ/ แผ่นพับ						๒		๒	๓	๒๗				๓				๑๕	๕๐	
		สื่อ อินเทอร์เน็ต	prd.go.th								-	๑	๘				๓		๕		๓	๒๐	
			nbttv.prd.go.th	๖							๖		๕								๑	๑๒	
			nbt.prd.go.th								-		๔			๔					-	๘	
			thainews.prd.go.th					๑๔			๑๔	๓	๓			๓	๒	๒			๒๓	๕๐	
			thainews.prd.go.th /newseng					๑๘			๑๘					๒					๑	๒๑	
			thailand.prd.go.th								-					๒					๑	๓	
			asean thai.net								-										-	-	
			เว็บไซต์ สปช.๑-๘								-	๑	๘	๒	๓	๕	๓	๗	๑๙๐	๒๑	๒๑๐		
		สื่อ Social (ภาษาไทย)	Facebook	๖							๖	๖	๑๒๕	๒	๒๑	๒๐	๑๒	๒	๑๙๖	๒๕	๔๑๑		
			Twitter	๖							๖					๔๑			๑	-	๔๘		
			ผ่าน application Smart phone (Android)	๖	๒๐						๒๖	๑				๓๖		๔	๑	๑๐	๗๘		
			You Tube	๖							๖					๒๘	๘	๒			-	๔๔	
		NBT WORLD	ข่าว				๑๐				๑๐										-	๑๐	
			รายการ								-										-	-	
			อักษรวิ้ง				๒๐				๒๐										-	๒๐	
		สื่อ Social (ภาษาอังกฤษ)	Facebook				๔				๔										-	๔	
			Twitter								-										-	-	
			You Tube				๑				๑										-	๑	
ผ่าน application Smart phone (Android)					๔				๔										-	๔			
อป.มช.								-	๕	๑๑	๑		๒		๑	๓	๑๒๖	๑๙๙					
สื่ออื่นๆ								-			๑		๒					๒๓	๒๖				
รวมทั้งสิ้น				๘๕	๔๐๖	๗๑	๒	-	-	๕๖๔	๗๓	๔๒๓	๘๓	๑๗๑	๓๓๖	๘๘	๑๐๕	๕๘๘	๓๒๐	๒,๗๕๐			

รายละเอียดการรายงาน

ที่	ประเด็น	ช่องทาง	รูปแบบ	สพท.	สภาพ.	สนช.	สพป.	สปค.	ศสช.	รวม ส่วนกลาง	สปป.๑	สปป.๒	สปป.๓	สปป.๔	สปป.๕	สปป.๖	สปป.๗	สปป.๘	สปป.๙	รวม ทั้งหมด				
๑๔	กระทรวง อุตสาหกรรม - งาน Opportunity Thailand - โครงการตลาดคือ ยอด	สื่อโทรทัศน์	ข่าว	๑						๑	๑	๒๖			๖	๖	๑	๑	๑	๓	๕๗			
			รายการ								-											-	-	
			พูดแทรกๆ								-		๒๐	๙	๕	๓	๒					-	๓๑	
			สารคดี								-								๕			-	๖	
			สปอต								-											-	-	
			อักษรวิ่ง	๔๕								๔๕	๖๐	๙			๒๔					-	๑๓๓	
		สื่อวิทยุ	ข่าว			๒๗๕						๒๗๕	๙	๑๕	๓	๑๒	๒๕	๑	๙	๒๕	๑๓	๑๓	๓๙๐	
			รายการ			๒๐						๒๐	๙	๒๒	๖		๑๓		๒	๓๒	๑๐	๑๑๓		
			พูดแทรกๆ			๗๕						๗๕	๑๑	๔๕	๔๙	๙	๓๕	๙	๔๑	๗๐	๖๐	๔๔๙		
			บทความ									-	๑				๓		๑			-	๕	
			สารคดี									-										-	-	
			สปอต									-		๙			๙		๒๒			-	๓๕	
		สื่อสิ่งพิมพ์	ข่าว/บทความ/ แผ่นพับ						๑			๑	๑	๓๐			๒					๓	๓๗	
		สื่อ อินเทอร์เน็ต	prd.go.th									-		๙			๒					๑	๙	
			nbtv.prd.go.th	๒								๒		๙									๑	๗
			nbt.prd.go.th									-		๙				๓					-	๗
			thainews.prd.go.th				๑					๑	๙				๓	๒	๑				๓	๑๕
			thainews.prd.go.th /newseng				๗					๗											๑	๙
			thailand.prd.go.th									-					๓						๑	๙
			asean thai.net									-											-	-
			เว็บไซต์ สปช.๑-๘									-		๓		๑	๓	๑	๓	๑๒๐	๕		๑๓๖	
		สื่อ Social (ภาษาไทย)	Facebook	๒								๒	๙	๑๔๗			๒๖	๓	๑	๑๒๖	๓		๓๐๘	
			Twitter	๒								๒					๓				๑		๖	
			ผ่าน application Smart phone (Android)	๒		๒๐						๒๒	๑				๒๖		๓	๑	๑๐		๖๓	
			You Tube	๒								๒					๑๖	๒	๑				๒๑	
		NBT WORLD	ข่าว					๕				๕											-	๕
			รายการ									-											-	-
			อักษรวิ่ง									-											-	-
		สื่อ Social (ภาษาอังกฤษ)	Facebook					๑				๑											-	๑
			Twitter									-											-	-
			You Tube					๒				๒											-	๒
			ผ่าน application Smart phone (Android)					๑				๑											-	๑
อป.มช.									-	๓	๖	๑		๓		๕	๓	๑๐๖		๑๒๕				
สื่ออื่นๆ									-			๑๑		๓		๒		๓		๑๙				
รวมทั้งสิ้น				๕๘	๓๙๕	๑๗	๑	-	-	๔๗๐	๓๘	๔๔๙	๗๗	๒๐	๒๑๑	๒๖	๔๔	๓๗๕	๒๒๓	๑,๙๗๘				

รายละเอียดการรายงาน

ที่	ประเด็น	ช่องทาง	รูปแบบ	สพท.	สวท.	สนช.	สพป.	สปค.	คสช.	รวม ส่วนกลาง	สปช.๑	สปช.๒	สปช.๓	สปช.๔	สปช.๕	สปช.๖	สปช.๗	สปช.๘	สปช.๙	รวม ทั้งหมด		
๒๐	สำนัก นายกรัฐมนตรี - การ ดำเนินงานจัด ที่ดินทำกินให้ ชุมชน	สื่อโทรทัศน์	ข่าว	๓๐						๓๐	๒	๑๕			๕	๒๑	๒	๑	๑๒	๕๕		
			รายการ								-					๒				๔	๒	
			ชุดแทรกกา สารคดี								-		๓๐	๕	๕	๒๑	๒			๔	๖๙	
			สปอต								-										-	-
			อักษรวิ้ง	๗๐								๗๐	๘๐	๓			๑๘	๕			-	๑๗๖
		สื่อวิทยุ	ข่าว			๓๗๔						๓๗๔	๑๑	๓๒		๗๑	๓๕	๒๑	๒๐	๕๒	๓๑	๖๔๗
			รายการ			๒๕						๒๕	๑๒	๓๓	๘	๓๐	๑๙		๒	๖๒	๑๔	๒๐๕
			ชุดแทรกกา			๘๐						๘๐	๑๖	๑๒๗	๔๖	๒๖	๔๘	๒๑	๖๐	๑๓๒	๓๔	๕๙๐
			บทความ									-	๑				๒		๔		-	๗
			สารคดี									-			๑		๑				-	๒
			สปอต									-		๕	๑๘	๒๑	๒๐		๓๑	๔๐	-	๑๓๕
		สื่อสิ่งพิมพ์	ข่าว/บทความ/ แผ่นพับ									-	๒	๒๕			๒		๒		๒๐	๕๑
		สื่อ อินเทอร์เน็ต	prd.go.th									-	๑	๔			๒		๓	๔	๓	๒๒
			nbtvtv.prd.go.th	๑๐								๑๐		๔							๑	๒๐
			nbt.prd.go.th									-		๔			๗				-	๑๖
			thainews.prd.go.th					๑๒				๑๒	๖	๑๒			๔	๑๒	๓		๒๘	๘๒
			thainews.prd.go.th /newseng					๔๕				๔๕									๑	๔๖
			thailand.prd.go.th									-					๒				๑	๓
			asean thai.net						๒			๒									-	๒
			เว็บไซต์ สปช.๑-๘									-	๑๒	๑๑	๒	๒	๗	๘	๕	๒๕๐	๓๑	๓๒๘
		สื่อ Social (ภาษาไทย)	Facebook	๑๐					๒			๑๒	๑๖	๘๖	๒		๑๕	๖	๒	๒๕๕	๓๓	๕๒๗
			Twitter	๑๐								๑๐					๑				-	๑๑
			ผ่าน application Smart phone (Android)	๑๐	๒๐							๓๐	๒				๑๕		๒	๔	๑๐	๖๓
			You Tube	๑๐								๑๐					๑๒		๒		-	๒๔
		NBT WORLD	ข่าว					๓๘				๓๘									-	๓๘
			รายการ									-									-	-
			อักษรวิ้ง					๔๐				๔๐									-	๔๐
		สื่อ Social (ภาษาอังกฤษ)	Facebook					๑๑				๑๑									-	๑๑
			Twitter									-									-	-
			You Tube					๑๖				๑๖									-	๑๖
			ผ่าน application Smart phone (Android)					๑๑				๑๑									-	๑๑
		อป.มช.									-	๔	๑๓	๑		๔		๑๐	๔	๑๒๓	๑๕๙	
		สื่ออื่นๆ									-		๒	๒		๓		๕		๓๐	๔๒	
		รวมทั้งสิ้น				๑๕๐	๔๙๙	๑๗๓	-	๔	-	๘๒๖	๘๕	๕๙๘	๔๒	๑๕๒	๒๓๔	๓๑๕	๑๕๕	๘๐๕	๓๘๐	๓,๕๙๑