



บันทึกข้อความ

ส่วนราชการ สำนักข่าว งานเลขานุการคณะกรรมการศูนย์ IOC โทร.๐๒-๒๔๘ ๘๖๐๙-๑๐

ที่ นร ๐๒๑๐.๐๒/ว ๕๕๐

วันที่ ๒๔ กุมภาพันธ์ ๒๕๖๐

เรื่อง ขอส่งรายงานการประชุมคณะกรรมการบริหารศูนย์ข้อมูลข่าวสารเพื่อการประชาสัมพันธ์
กรมประชาสัมพันธ์ ครั้งที่ ๗/๒๕๖๐

เรียน ผอ.สปช.๑-๘

ตามคำสั่ง กปส. ที่ ๔๘๔/๒๕๕๗ ลงวันที่ ๑๔ พฤษภาคม ๒๕๕๗ เรื่อง แต่งตั้ง
คณะกรรมการบริหารศูนย์ข้อมูลข่าวสารเพื่อการประชาสัมพันธ์ กรมประชาสัมพันธ์ และกำหนดให้มี
การประชุมคณะกรรมการฯ ทุกวันอังคาร เวลา ๑๔.๓๐ น. นั้น

ฝ่ายเลขานุการ ได้จัดทำสรุปรายงานการประชุมคณะกรรมการฯ ครั้งที่ ๗/๒๕๖๐
เสร็จเรียบร้อยแล้ว ดังที่ได้แนบมาพร้อมนี้

จึงเรียนมาเพื่อโปรดทราบ และดำเนินการตามมติที่ประชุมคณะกรรมการฯ ในส่วน
ที่เกี่ยวข้องต่อไปด้วย

(นางนิตยาภรณ์ หิรัญนิรมล)

กรรมการและผู้ช่วยเลขานุการ

คณะกรรมการบริหารศูนย์ข้อมูลข่าวสารเพื่อการประชาสัมพันธ์ กปส.

รายงานการประชุม
คณะกรรมการบริหารศูนย์ข้อมูลข่าวสารเพื่อการประชาสัมพันธ์ กรมประชาสัมพันธ์
ครั้งที่ ๗/๒๕๖๐
วันอังคารที่ ๒๑ กุมภาพันธ์ ๒๕๖๐
ณ ห้องประชุม ๒๑๑A ชั้น ๒ อาคารกรมประชาสัมพันธ์

เริ่มประชุมเวลา ๑๔.๓๐ น.

รายชื่อผู้เข้าประชุม

- | | |
|--------------------------------|--|
| ๑. นางสาวศุภพร สาครบุตร | รปส. (ประธาน) |
| ๒. นายชูชาติ เทศสีแดง | ผชช. ด้านการพัฒนาเครือข่ายการประชาสัมพันธ์ |
| ๓. นางสาวภัทร วิบูลย์วรรณันท์ | แทน รปส. (นายจรูญ ไชยศรี) |
| ๔. นายอภิรัตน์ สุนทรอาคเนย์ | แทน ผชช. (นายเสมอ นิมเงิน) |
| ๕. นายจำลอง อนันตสุข | แทน ผอ.สวท. |
| ๖. นางสาวนิยะดา พันธุ์เพชร | แทน ผอ.สพป. |
| ๗. นางสาวอรสา ตั้งใจจิต | แทน ผอ.สนผ. |
| ๘. นางสาวศิริลักษณ์ รัตนวโรภาส | แทน ผอ.สปต. |
| ๙. นางพนิดา จันทร์วัฒน์ | แทน ผอ.กคส. |
| ๑๐. นายพลี อุดมพรมนตรี | แทน ผอ.ศสช. |
| ๑๑. นางสาววิไล ถนอมจิตวิสุทธิ | แทน ผอ.กกจ. |
| ๑๒. นางสุพิชญ์ญา โรจนหทัยพงศ์ | แทน อกร. |
| ๑๓. นายวัฒนา เงินกลม | แทน ลนก. |
| ๑๔. นางธารทิพย์ ทองงามขำ | ผอ.สนช. (กรรมการและเลขานุการ) |
| ๑๕. นางนิตยาภรณ์ หิรัญนิรมล | กรรมการและผู้ช่วยเลขานุการ |
| ๑๖. นางธัญนรี ชันยากร | กรรมการและผู้ช่วยเลขานุการ |

ผู้ไม่มาประชุม (เนื่องจากติดราชการ)

- | | |
|-----------------------------|---------|
| ๑. พลโท สรรเสริญ แก้วกำเนิด | อปส. |
| ๒. นายกิตติศักดิ์ หาญกล้า | ผอ.สทท. |

ผู้ร่วมประชุม

- | | |
|---------------------------------------|--|
| ๑. นางวจิรา ชุติกษุณพงษ์ | นักสื่อสารมวลชนชำนาญการพิเศษ (สนช.) |
| ๒. นางสาวเพ็ญญา เข้มตรง | นักสื่อสารมวลชนชำนาญการ (สนช.) |
| ๓. นายธาริน อังสกุล | นักสื่อสารมวลชนปฏิบัติการ (สนช.) |
| ๔. นายสุริยน ต้นตราจิม | นักสื่อสารมวลชนปฏิบัติการ (สนช.) |
| ๕. นางสาวมัศยา ศรีเผือก | เจ้าพนักงานธุรการทั่วไปปฏิบัติงาน (กคส.) |
| ๖. นางสาวกัญญารัตน์ ดวงเพ็ชรราช | นักสื่อสารมวลชน (สนช.) |
| ๗. นางสาวณิรัชธิญารัตน์ จันทร์กระจ่าง | นักสื่อสารมวลชน (สนช.) |
| ๘. นางสาววัลนิภา อำไพจิตร | นักสื่อสารมวลชน (สนช.) |

ระเบียบวาระที่ ๑ เรื่องที่ประธานแจ้งที่ประชุมทราบ

- นายชูชาติ เทศสีแดง ผชช. ด้านการพัฒนาเครือข่ายการประชาสัมพันธ์ ทำหน้าที่ประธานการประชุม แจ้งว่า อปส. ตติตราชการ และ รปส.(๓) ไปร่วมประชุมคณะรัฐมนตรี

มติที่ประชุม - รับทราบ

ระเบียบวาระที่ ๒ รับรองรายงานการประชุม ครั้งที่ ๖/๒๕๖๐

มติที่ประชุม - รับรองรายงานการประชุม ครั้งที่ ๖/๒๕๖๐ โดยไม่มีการแก้ไข

ระเบียบวาระที่ ๓ เรื่องสืบเนื่อง

๓.๑ สรุปความคืบหน้าแนวทาง/นโยบายของรัฐบาล/กรม. และ ศตส. เกี่ยวกับงานพระบรมศพฯ และคำสั่ง/ประกาศ อื่นๆ ที่สำคัญ

- ผชช. ด้านการพัฒนาเครือข่ายการประชาสัมพันธ์ รายงานดังนี้
- สรุปคำกล่าวของ พลเอก ประยุทธ์ จันทร์โอชา นายกรัฐมนตรีและหัวหน้าคณะรักษาความสงบแห่งชาติ ในรายการ “ศาสตร์พระราชา สู่การพัฒนาอย่างยั่งยืน” วันที่ ๑๗ กุมภาพันธ์ ๒๕๖๐ (รายละเอียดตามเอกสารประกอบการประชุม)

- การจัดทำ IOC Bulletin ฉบับที่ ๗ ลงวันที่ ๒๑ กุมภาพันธ์ ๒๕๖๐ มีข่าวสำคัญ อาทิ นายวิษณุ เครืองาม รองนายกรัฐมนตรี เป็นประธานในพิธีมอบประกาศนียบัตรและปิดอบรมหลักสูตร “โฆษกกระทรวง : นักบริหารสื่อสารมวลชนสัมพันธ์” รุ่นที่ ๒ เมื่อวันที่ ๑๕ กุมภาพันธ์ ๒๕๖๐ ณ สถาบันการประชาสัมพันธ์ กรมประชาสัมพันธ์ (รายละเอียดตามเอกสารประกอบการประชุม)

- สรุปผลการประชุมคณะรัฐมนตรี มีมติเห็นชอบและอนุมัติหลักการ อาทิ

๑. อนุมัติหลักการร่างพระราชบัญญัติการบินพลเรือน เป็นการกำหนดบทบัญญัติเกี่ยวกับการบินพลเรือนขึ้นใหม่ทั้งฉบับ ให้ครอบคลุมกิจการการบินพลเรือนทุกด้านที่รัฐต้องกำกับดูแลตามอนุสัญญาว่าด้วยการบินพลเรือนระหว่างประเทศ

๒. เห็นชอบโครงการสินเชื่อรายย่อยเพื่อใช้จ่ายฉุกเฉิน เพื่อให้สินเชื่อแก่ประชาชนที่มีความจำเป็นต้องใช้จ่ายเงินกรณีฉุกเฉิน เพื่อบรรเทาความเดือดร้อนภายในครอบครัว ขณะเดียวกันต้องไม่เป็นการรีไฟแนนซ์หนี้ในระบบ โดยให้ธนาคารออมสิน และธนาคารเพื่อการเกษตรและสหกรณ์การเกษตร (ธ.ก.ส.) ปลอยสินเชื่อธนาคารละ ๕,๐๐๐ ล้านบาท โดยให้สินเชื่อรายละไม่เกิน ๕๐,๐๐๐ บาท ระยะเวลากู้ยืมไม่เกิน ๕ ปี อัตราดอกเบี้ยคงที่ไม่เกินร้อยละ ๐.๘๕ ต่อเดือน โดยยื่นขอสินเชื่อได้ตั้งแต่วันนี้เป็นต้นไป ภายในระยะเวลา ๑ ปี

- นายกรัฐมนตรี กล่าวถึงกรณีการคัดค้านสร้างโรงไฟฟ้าถ่านหินจังหวัดกระบี่ว่า ได้ดำเนินการไปแล้วตามขั้นตอน ซึ่งที่ผ่านมามีการชะลอเรื่องการทำรายงานวิเคราะห์ ผลกระทบต่อสิ่งแวดล้อม (EIA) แต่ขณะนี้ ได้มอบหมายให้ไปศึกษา และทำ EIA ใหม่ ถ้าทำไม่ได้ ก็สร้างโรงไฟฟ้าไม่ได้ รวมถึงให้ทำรายงานผลกระทบต่อสุขภาพของประชาชน (EHIA) เพื่อให้ประชาชนมีส่วนร่วมอย่างแท้จริง โดยรัฐบาลได้เสนอให้มีการจัดตั้งคณะกรรมการระดับสูงเข้ามาดูแลนโยบายและยุทธศาสตร์ ในการใช้ทรัพยากรธรรมชาติ การดำเนินการทุกอย่างจะผ่านการพิจารณาของคณะกรรมการไตรภาคี และคาดว่าหากสามารถดำเนินการต่อไปได้จะสามารถใช้โรงไฟฟ้าถ่านหินได้ในปี พ.ศ.๒๕๖๕ แต่หากดำเนินการล่าช้าออกไปการเปิดใช้โรงไฟฟ้าถ่านหินก็ล่าช้าออกไป ซึ่งจะส่งผลกระทบต่อการใช้ไฟฟ้าในภาคใต้

- นายกรัฐมนตรี สั่งการให้รัฐมนตรีแต่ละกระทรวงตรวจสอบปัญหาต่าง ๆ ที่ค้างค้ำมานาน และที่เกี่ยวข้องกับกฎหมายการอำนวยความสะดวกแก่ประชาชน (พ.ร.บ.การอำนวยความสะดวกในการพิจารณาอนุญาตของทางราชการ พ.ศ. ๒๕๕๘) เพื่อเร่งแก้ปัญหา

- คสช. ออกคำสั่งตามมาตรา ๔๔ ขับเคลื่อนการปฏิรูปการบริหารงานส่วนบุคคล ท้องถิ่น แก้ไขปัญหาทุจริตในการสอบ โดยให้คณะกรรมการกลางที่แต่ละองค์การส่วนท้องถิ่นมีอยู่แล้ว และมีผู้แทนจากองค์การบริหารส่วนจังหวัด เทศบาล องค์การบริหารส่วนตำบลเป็นองค์ประกอบ รวมทั้งมีคณะกรรมการโดยตำแหน่งและคณะกรรมการผู้ทรงคุณวุฒิร่วมในองค์ประกอบคณะกรรมการกลาง ทั้งหมด ๑๗ คน ทำหน้าที่ในการออกข้อสอบ โดยใช้ข้อสอบชุดเดียวกันที่ได้มาตรฐาน และให้มีการสอบพร้อมกัน เพื่อให้สามารถตรวจสอบการทุจริตได้ง่ายขึ้น เป็นการแก้ไขปัญหาครบวงจร ทั้งเรื่องการทุจริต มาตรฐานข้อสอบ ป้องกันการสูญเสียงบประมาณโดยใช้เหตุ รวมทั้งแก้ปัญหาเรื่องการปรับย้าย

- คสช. ใช้อำนาจตามมาตรา ๔๔ แก้ไขปัญหาการบุกรุกพื้นที่ลำคลองสาธารณะในคลองลาดพร้าว คลองสอง และคลองเปรมประชากร ด้วยการให้ประชาชนในพื้นที่รวมตัวกันเป็นสหกรณ์ เพื่อขอเช่าพื้นที่ราชพัสดุตามรูปแบบปทุมธานี โมเดล

มติที่ประชุม - รับทราบ

๓.๒ ประเด็น KM ตามข้อสั่งการประจำสัปดาห์

- ไม่มี -

๓.๓ ประเด็นตามข้อสั่งการของประธาน และมติที่ประชุม

- ไม่มี -

ระเบียบวาระที่ ๔

เรื่องเพื่อทราบ

๔.๑ สรุปผลการปฏิบัติงานของศูนย์ IOC

๔.๑.๑ สรุปผลการเผยแพร่ประเด็นข่าวตามนโยบาย

- ผชช. ด้านการพัฒนาเครือข่ายการประชาสัมพันธ์ รายงานสรุปผลการเผยแพร่ประเด็นข่าวตามนโยบายประจำสัปดาห์ (รายละเอียดแนบท้ายรายงานการประชุม)

มติที่ประชุม - รับทราบ

๔.๑.๒ สรุปประเด็นแนวโน้มและทิศทางข่าวประจำสัปดาห์

- นางวจิรา ชุตติคุณพงศ์ นักสื่อสารมวลชนชำนาญการพิเศษ สนช. รายงานสรุปประเด็นแนวโน้มและทิศทางข่าวประจำสัปดาห์ อาทิ ๑. พระราชพิธีบำเพ็ญพระราชกุศลสวดพระอภิธรรมพระบรมศพ พระบาทสมเด็จพระปรมินทรมหาภูมิพลอดุลยเดช ณ พระที่นั่งดุสิตมหาปราสาท ในพระบรมมหาราชวัง ในการนี้ สมเด็จพระเจ้าอยู่หัว ทรงพระกรุณาโปรดเกล้าฯ พระราชทานพระราชนุญาตให้ราชสกุล องคมนตรี คณะรัฐมนตรี กระทรวง ทบวง กรม องค์การอิสระ รัฐวิสาหกิจ และภาคเอกชน ร่วมเป็นเจ้าภาพในการบำเพ็ญกุศลสวดพระอภิธรรมพระบรมศพฯ ๒. กทม. แจ้งงดให้บริการสนามม้านางเลิ้งเป็นที่พักค้างสำหรับประชาชนที่เดินทางมากราบถวายบังคมพระบรมศพฯ ตั้งแต่วันที่ ๑ มีนาคม ๒๕๖๐ เป็นต้นไป แต่ยังคงให้บริการสถานที่พักค้าง จำนวน ๒ แห่ง ได้แก่ บ้านอุ้นใจและศูนย์เยาวชนกรุงเทพฯ ไทย-ญี่ปุ่น ดินแดง ๓. การทำงานของ ป.ย.ป. เพื่อลดจุดอ่อน เสริมจุดแข็ง เพิ่มศักยภาพในการบริหารราชการแผ่นดิน ๔. ประเด็นการพูดคุยของคณะกรรมการปรองดอง ๕. มาตรการแก้ไขปัญหาการทำประมงผิดกฎหมาย/แรงงานต่างด้าว/การค้ามนุษย์

๖. การเตรียมรับมือภัยแล้ง/หมอกควัน - ไฟป่าภาคเหนือ ๗. การลู่กล้ำลำคลองสาธารณะ (รายละเอียดตามเอกสารประกอบการประชุม)

มติที่ประชุม - รับทราบ

๔.๒ ประเด็นที่น่าสนใจประจำสัปดาห์ (สนช.)

- นางธัญนรี ชันยกร หัวหน้าฝ่ายวิเคราะห์ข้อมูลและบริหารประเด็น ส่วนปฏิบัติการ และบริหารข้อมูลข่าวสาร สนช. นำเสนอประเด็นประจำสัปดาห์ระหว่างวันที่ ๒๑ - ๒๗ กุมภาพันธ์ ๒๕๖๐ ได้แก่ พระราชพิธีบำเพ็ญพระราชกุศลพระบรมศพ พระบาทสมเด็จพระปรมินทรมหาภูมิพลอดุลยเดช/การจัดทำหนังสือที่ระลึกและจดหมายเหตุ/การจัดพิธีถวายดอกไม้จันทน์/ความคืบหน้าก่อสร้างพระเมรุมาศ ๑. กระทรวงกลาโหม/การฝึกร่วมผสม Cobra Gold ๒๐๑๗ ๒. กระทรวงการคลัง/ความโปร่งใสการจัดซื้อจัดจ้างภาครัฐ ๓. กระทรวงการต่างประเทศ/OIC พื่อใจการแก้ไขปัญหาในพื้นที่ จชต. ๔. กระทรวงการท่องเที่ยวและกีฬา/เทศกาลว่าวนานาชาติ ที่หาดชะอำ ๕. กระทรวงการพัฒนาสังคมและความมั่นคงของมนุษย์/การยกระดับคุณภาพที่อยู่อาศัย ๖. กระทรวงเกษตรและสหกรณ์/ปฏิบัติการฝนหลวงเติมน้ำให้เขื่อนหลัก/กองทุนหมุนเวียนเพื่อการกู้ยืมแก่เกษตรกรและผู้ยากจน ๗. กระทรวงคมนาคม/แผนพัฒนาท่าอากาศยาน ๖ แห่ง ๘. กระทรวงทรัพยากรธรรมชาติและสิ่งแวดล้อม/การรับมือสถานการณ์หมอกควัน ๙. กระทรวงดิจิทัลเพื่อเศรษฐกิจและสังคม/ดิจิทัลพาร์คไทยแลนด์ส่งเสริมอีอีซี ๑๐. กระทรวงพลังงาน/ส่งเสริมการเลือกซื้อผลิตภัณฑ์ประหยัดพลังงาน ๑๑. กระทรวงพาณิชย์/ตลาดต้องชมเป็นแหล่งค้าขายและแหล่งท่องเที่ยวสำคัญ/การจัดทำแผนผลักดันการส่งออกเชิงรุกรายภูมิภาค ๑๒. กระทรวงมหาดไทย/การฟื้นฟูพื้นที่ประสบภัยภาคใต้/งาน OTOP to the town ๑๓. กระทรวงยุติธรรม/นิทรรศการกระบวนการพัฒนาทางเลือก ๑๔. กระทรวงแรงงาน/การเพิ่มผลิตภาพแรงงานไทย ๑๕. กระทรวงวัฒนธรรม/โครงการพัฒนาพื้นที่บริการทางวัฒนธรรมระดับนานาชาติ ๑๖. กระทรวงวิทยาศาสตร์และเทคโนโลยี/อพวช. เปิดตัวนิทรรศการถาวรชุดใหม่ ๑๗. กระทรวงศึกษาธิการ/การออกใบอนุญาตชั่วคราวสำหรับผู้ที่ไม่ได้จบวิชาชีพครู ๑๘. กระทรวงสาธารณสุข/การเฝ้าระวังโรคมือเท้าปาก ๑๙. กระทรวงอุตสาหกรรม/การจัดตั้ง "เอสเอ็มอี ซัพพอร์ต เซ็นเตอร์" ๒๐. สำนักนายกรัฐมนตรี/การสร้างความสามัคคีปรองดอง/งาน ๘๗ ปี วิทยุกระจายเสียงไทย (รายละเอียดตามเอกสารประกอบการประชุม)

๔.๓ ประเด็นที่น่าสนใจประจำสัปดาห์ (NBT)

- ผชช. ด้านการพัฒนาเครือข่ายการประชาสัมพันธ์ รายงานประเด็นประจำสัปดาห์ระหว่างวันที่ ๒๑ - ๒๗ กุมภาพันธ์ ๒๕๖๐ ได้แก่ ๑. สารคดีเฉลิมพระเกียรติพระบาทสมเด็จพระปรมินทรมหาภูมิพลอดุลยเดช ๒. รายงานสดบรรยากาศประชาชนถวายบังคมพระบรมศพฯ ๓. คืบหน้าการจัดสร้างพระเมรุมาศ ๔. การประชุม ปยป./สปท. ๕. ความคืบหน้าโรงไฟฟ้าถ่านหินจังหวัดกระบี่ ๖. รายงาน นิทรรศการ "เย็นศิระ เพราะพระบริบาล" ๗. มาตรการกระตุ้น SME พลิกโฉมสู่ยุค ๔.๐ ๘. พยากรณ์เดือนอากาศแปรปรวน/การช่วยเหลือพื้นที่ภาคใต้หลังน้ำลด/พื้นที่ภัยหนาว/ภัยแล้ง ๙. รายงานสด นายกรัฐมนตรี ลงพื้นที่ จ.ศรีสะเกษดูพื้นที่ภัยแล้ง ๑๐. มาตรการป้องกันไฟป่า/หมอกควัน ๑๑. มาตรการการยกเว้นค่าธรรมเนียมวีซ่าผลักดันท่องเที่ยว ๑๒. สธ.เตือนโรคไข้เลือดออก (รายละเอียดตามเอกสารประกอบการประชุม)

๔.๔ ประเด็นที่น่าสนใจประจำสัปดาห์ (สวท.)

- ผู้แทน สวท. นำเสนอประเด็นประจำสัปดาห์ระหว่างวันที่ ๒๑ - ๒๗ กุมภาพันธ์ ๒๕๖๐ ได้แก่ ๑. การประชุมคณะรัฐมนตรี/การดำเนินการตาม โรดแมป/ความคืบหน้าคณะกรรมการ ป.ย.ป. ๒. การประชุมกรธ. จัดทำร่าง พรบ. ประกอบรัฐธรรมนูญ ๓. ความคืบหน้าโครงการรถไฟฟ้ามหานครสายต่างๆ ๔. การบริหารจัดการน้ำ

๕. ติดตามเรื่องระเบียบเศรษฐกิจภาคตะวันออก (EEC) ๖. การเยียวยาผู้ประสบภัยน้ำท่วมภาคใต้ ๗. การพัฒนาชุมชนริมคลอง ๘. การแก้ปัญหาการค้ำมนุษย์/แรงงานต่างด้าว ๙. การป้องกันหมอกควันไฟป่าในพื้นที่ภาคเหนือ และการกำจัดขยะ ๑๐. งานพระราชพิธีพระบรมศพ และความคืบหน้าก่อสร้างพระเมรุมาศ ๑๑. ความคืบหน้าการขยายอินเทอร์เน็ตบอร์ดแบนด์สู่ชุมชน และหมู่บ้าน ๑๒. การป้องกันไข้หวัดนก (รายละเอียดตามเอกสารประกอบการประชุม)

๔.๕ กิจกรรมที่น่าสนใจประจำสัปดาห์ (ศสข.)

- ผู้แทน ศสข. รายงานกิจกรรมของศูนย์ข้อมูลข่าวสารงานพระบรมศพ พระบาทสมเด็จพระปรมินทรมหาภูมิพลอดุลยเดช ระหว่างวันที่ ๑๓ - ๑๙ กุมภาพันธ์ ๒๕๖๐ มีการผลิตข้อมูลประชาสัมพันธ์ทางเว็บไซต์ จำนวน ๑,๘๖๘ ชิ้น จำนวนคนกดไลค์ ทาง social media ๑๗,๘๕๓ ครั้ง และมียอดผู้ติดตามจำนวน ๒๖,๖๖๙ คนต่อวัน (รายละเอียดตามเอกสารประกอบการประชุม)

๔.๖ ประเด็นที่น่าสนใจของสื่อต่างประเทศ (สปต.)

- ผู้แทน สปต. รายงานการติดตามประเด็นจากสื่อต่างประเทศเกี่ยวกับประเทศไทย ได้แก่ ๑. ทางการไทยแจกวิตามินพิเศษเพื่อรณรงค์ให้คนไทยมีบุตรเพิ่มขึ้น ๒. ศิลปะมวยไทยทำการตลาดโดยเน้นกลุ่มเป้าหมายชาวต่างชาติด้วยการใช้สื่อสังคมออนไลน์ ๓. นักวิทยาศาสตร์รางวัลเจ้าฟ้ามหิตลดา ระบุมีความเชื่อมโยงมลพิษในอากาศกับอาการเส้นเลือดเลี้ยงสมองอุดตัน ๔. รัฐมนตรีช่วยว่าการกระทรวงคมนาคมของมาเลเซียระบุว่า การมี “วินมอเตอร์ไซค์รับจ้าง” ของไทย - อินโดนีเซีย เป็นการก้าวถอยหลัง ๕. โรงไฟฟ้าถ่านหินจังหวัดกระบี่ (รายละเอียดตามเอกสารประกอบการประชุม)

๔.๗ ประเด็นที่น่าสนใจประจำสัปดาห์ (NBT World)

- ผู้แทน NBT World แจ้งประเด็นระหว่างวันที่ ๑๔ - ๒๐ กุมภาพันธ์ ๒๕๖๐ ได้แก่ ๑. นิทรรศการ "เย็นศิระ เพราะพระบริบาล"/ความคืบหน้าการเตรียมการก่อสร้างพระเมรุมาศ ๒. มาตรการฟื้นฟูผู้ประสบอุทกภัยหลังน้ำลด/การแก้ปัญหาไฟป่าและหมอกควันในภาคเหนือ ๓. ความคืบหน้าการพัฒนาระบบขนส่งมวลชนใน กทม. และส่วนภูมิภาค ๔. การเข้าตรวจค้นวัดพระธรรมกาย ๕. การก่อสร้างโรงไฟฟ้าถ่านหินที่จังหวัดกระบี่ ๖. การดำเนินงานของคณะกรรมการ ป.ย.ป. ๗. ติดตามการระบาดของโรค มือ เท้า ปาก (รายละเอียดตามเอกสารประกอบการประชุม)

๔.๘ กิจกรรมที่น่าสนใจประจำสัปดาห์ (สพป.)

- ผู้แทน สพป. รายงาน ผลการปฏิบัติงานของฝ่ายบริหารจัดการข้อมูลข่าวสารและประสานงาน ศูนย์ข้อมูลข่าวสารงานพระบรมศพ พระบาทสมเด็จพระปรมินทรมหาภูมิพลอดุลยเดช ระหว่างวันที่ ๑๔ - ๒๐ กุมภาพันธ์ ๒๕๖๐ ได้แก่ การจัดทำ Press Release ในประเทศ ๒๒ ชิ้น ข้อความอักษรวิ้ง ๔ ข้อความให้บริการชี้แจงข้อมูลทางโทรศัพท์ ๔๑ ครั้ง จัดทำ Infographics พระราชประวัติ “๓๖๕ วัน ตามรอยพ่อ” จำนวน ๗ ภาพ (รายละเอียดตามเอกสารประกอบการประชุม)

- กอร.รส. แจ้งปรับเวลาเปิดอาคารนิทรรศการ “เย็นศิระ เพราะพระบริบาล” ณ ท้องสนามหลวง จากเดิมเปิดให้เข้าชมเวลา ๐๘.๐๐ น. - ๒๐.๐๐ น. เป็น ๐๗.๐๐ น. - ๑๙.๐๐ น. ตั้งแต่บัดนี้ถึงเดือนมิถุนายน ๒๕๖๐ ทั้งนี้ ผู้ที่เข้าชมนิทรรศการฯ จะได้รับของที่ระลึก คือการ์ดพระราชกรณียกิจ และพระราชดำรัสของพระบาทสมเด็จพระปรมินทรมหาภูมิพลอดุลยเดช ณ อาคารพิพิธภัณฑ์ธรรมชาติที่มีชีวิต ตั้งแต่บัดนี้จนถึงสิ้นเดือนกุมภาพันธ์ ๒๕๖๐

- นายสุรียน ตันตราจิน นักสื่อสารมวลชนปฏิบัติการ (สนข.) ผู้แทน กปส. ในการประชุม ศมบ. แจ้งการขอความร่วมมือสื่อ กปส. ขยายผล เรื่องการปรับภูมิทัศน์วัดราชบพิธสถิตมหาสีมารามราชวรวิหาร

- รปส.(๓) ซึ่งเป็นประธานในวาระนี้ มอบสื่อ กปส. ขยายผล แนวทางการปฏิบัติ
ในเรื่องของการจัดซื้อจัดจ้างภาครัฐ สืบเนื่องจากการประชุมคณะกรรมการบริหารราชการแผ่นดินเชิงยุทธศาสตร์
ที่นายกรัฐมนตรีเป็นประธาน เมื่อวันที่ ๒๐ กุมภาพันธ์ ๒๕๖๐

มติที่ประชุม - รับทราบ

ระเบียบวาระที่ ๕

เรื่องเพื่อพิจารณา

ประเด็นต่าง ๆ ดังนี้

๕.๑ การบริหารประเด็นประจำสัปดาห์

- ที่ประชุมร่วมกันกำหนดประเด็นการประชาสัมพันธ์ประจำสัปดาห์ ประกอบด้วย

***** พระราชพิธีบำเพ็ญพระราชกุศลพระบรมศพ พระบาทสมเด็จพระปรมินทร**

มหาภูมิพลอดุลยเดช

- การจัดทำหนังสือที่ระลึกและจดหมายเหตุ

- การจัดพิธีถวายดอกไม้จันทน์

- ความคืบหน้าก่อสร้างพระเมรุมาศ

๕.๑.๑ กระทรวงกลาโหม

- การฝึกกร่วมผสม Cobra Gold 2017

๕.๑.๒ กระทรวงการคลัง

- ความโปร่งใสการจัดซื้อจัดจ้างภาครัฐ

๕.๑.๓ กระทรวงการต่างประเทศ

- OIC พอใจการแก้ไขปัญหาในพื้นที่ จชต.

๕.๑.๔ กระทรวงการท่องเที่ยวและกีฬา

- เทศกาลว่าวนานาชาติ ที่หาดชะอำ

๕.๑.๕ กระทรวงการพัฒนาสังคมและความมั่นคงของมนุษย์

- การยกระดับคุณภาพที่อยู่อาศัย

๕.๑.๖ กระทรวงเกษตรและสหกรณ์

- ปฏิบัติการฝนหลวงเติมน้ำให้เขื่อนหลัก

- กองทุนหมุนเวียนเพื่อการกู้ยืมแก่เกษตรกรและผู้ยากจน

๕.๑.๗ กระทรวงคมนาคม

- แผนพัฒนาท่าอากาศยาน ๖ แห่ง

๕.๑.๘ กระทรวงทรัพยากรธรรมชาติและสิ่งแวดล้อม

- การรับมือสถานการณ์หมอกควัน

๕.๑.๙ กระทรวงดิจิทัลเพื่อเศรษฐกิจและสังคม

- ดิจิทัลพาร์คไทยแลนด์ส่งเสริมอีอีซี

๕.๑.๑๐ กระทรวงพลังงาน

- ส่งเสริมการเลือกซื้อผลิตภัณฑ์ประหยัดพลังงาน

๕.๑.๑๑ กระทรวงพาณิชย์

- ตลาดต้องชมเป็นแหล่งค้าขายและแหล่งท่องเที่ยวสำคัญ

- การจัดทำแผนผลักดันการส่งออกเชิงรุกรายภูมิภาค

๕.๑.๑๒ กระทรวงมหาดไทย

- การฟื้นฟูพื้นที่ประสบภัยภาคใต้
- งาน OTOP to the town

๕.๑.๑๓ กระทรวงยุติธรรม

- นิทรรศการกระบวนการพัฒนาทางเลือก

๕.๑.๑๔ กระทรวงแรงงาน

- การเพิ่มผลิตภาพแรงงานไทย

๕.๑.๑๕ กระทรวงวัฒนธรรม

- โครงการพัฒนาพื้นที่บริการทางวัฒนธรรมระดับนานาชาติ

๕.๑.๑๖ กระทรวงวิทยาศาสตร์และเทคโนโลยี

- อพวช. เปิดตัวนิทรรศการถาวรชุดใหม่

๕.๑.๑๗ กระทรวงศึกษาธิการ

- การออกใบอนุญาตชั่วคราว สำหรับผู้ที่ไม่ได้จบวิชาชีพครู

๕.๑.๑๘ กระทรวงสาธารณสุข

- การเฝ้าระวังโรคมือเท้าปาก
- งานเมืองสุขภาพดีวิถีไทย

๕.๑.๑๙ กระทรวงอุตสาหกรรม

- การจัดตั้ง "เอสเอ็มอี ซัพพอร์ต เซ็นเตอร์"

๕.๑.๒๐ สำนักนายกรัฐมนตรี

- การสร้างความสามัคคีปรองดอง
- งาน ๘๗ ปี วิทยุกระจายเสียงไทย

มติที่ประชุม - เห็นชอบการกำหนดตามประเด็นข้างต้น

๕.๒ การกำหนดประเด็นให้รายการ "บันทึกสถานการณ์ รวมพลังประชารัฐ" ของ สวท.

๑. การพัฒนาที่อยู่อาศัยชุมชนริมคลองลาดพร้าว และคลองเปรมประชากร เพื่อแก้ไข

ปัญหาการบุกรุกลำน้ำสาธารณะ

๒. การผลิตหมอนยางพาราต้นแบบ ของจังหวัดบึงกาฬ

๓. โครงการสินเชื่อรายย่อยเพื่อใช้จ่ายฉุกเฉิน

มติที่ประชุม - เห็นชอบการกำหนดตามประเด็นข้างต้น และมอบ สวท. รายงาน

ผลการดำเนินงาน

ระเบียบวาระที่ ๖

เรื่องอื่น ๆ

- ไม่มี -

เลิกประชุมเวลา ๑๖.๔๐ น.

นางสาวนิริชธิญารัตน์ จันทร์กระจ่าง / ผู้จตรายงานการประชุม

นางธัญนรี ชันยากร / ผู้ตรวจรายงานการประชุม

นางนิตยาภรณ์ หิรัญนิรมล / ผู้ตรวจรายงานการประชุม

สรุปผลการเผยแพร่ประเด็นข่าวตามนโยบาย

ประจำวันวันที่ ๑๔ - ๒๐ กุมภาพันธ์ ๒๕๖๐

ส่วนปฏิบัติการและบริหารข้อมูลข่าวสาร (IOC) สำนักข่าว กรมประชาสัมพันธ์

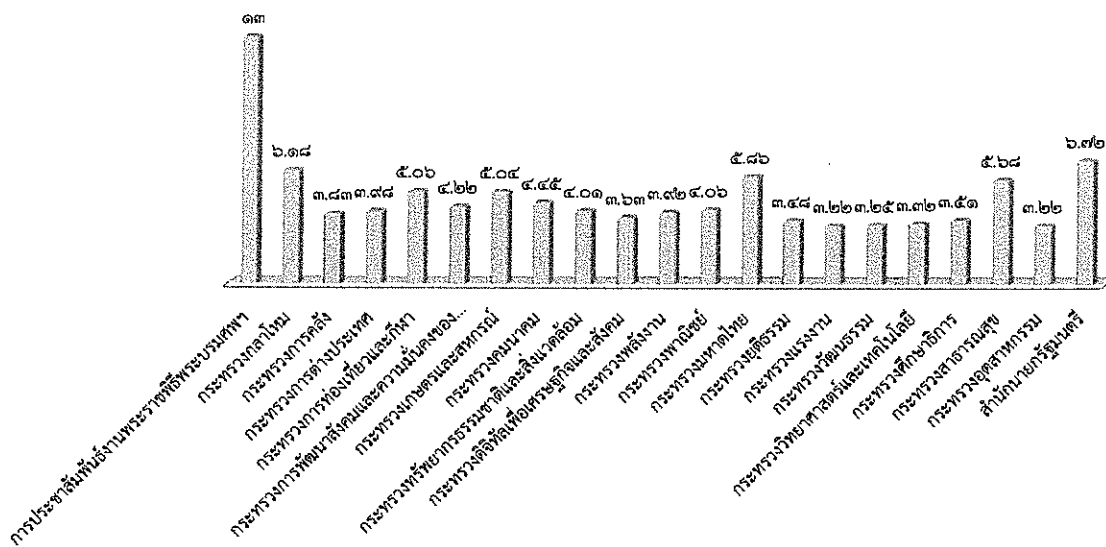

การประชาสัมพันธ์งานพระราชพิธีพระบรมศพ

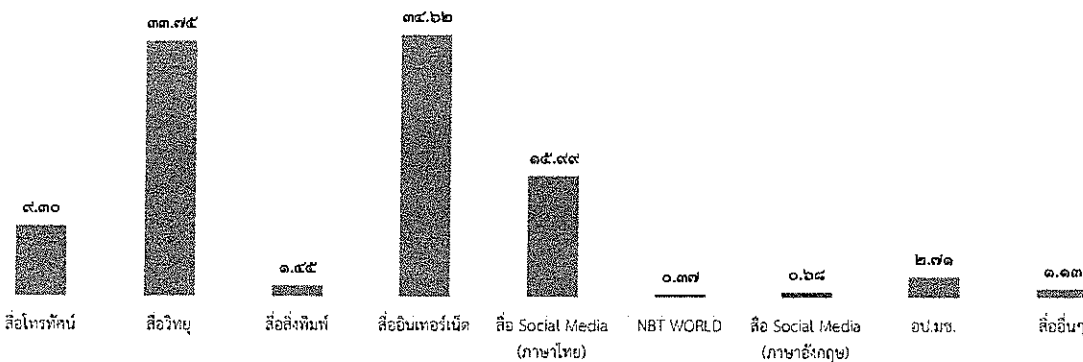

ลำดับ	ประเด็น/กระทรวง	ผลการดำเนินการ	
		(ข่าว บทความ การประชาสัมพันธ์/ข่าว-ครึ่ง)	
***	การประชาสัมพันธ์งานพระราชพิธีพระบรมศพ		๗,๓๑๙
๑	กระทรวงกลาโหม		๓,๓๘๓
๒	กระทรวงการคลัง		๒,๐๙๘
๓	กระทรวงการต่างประเทศ		๒,๑๗๘
๔	กระทรวงการท่องเที่ยวและกีฬา		๒,๗๗๐
๕	กระทรวงการพัฒนาสังคมและความมั่นคงของมนุษย์		๒,๓๑๐
๖	กระทรวงเกษตรและสหกรณ์		๒,๗๖๐
๗	กระทรวงคมนาคม		๒,๔๓๘
๘	กระทรวงทรัพยากรธรรมชาติและสิ่งแวดล้อม		๒,๑๙๗
๙	กระทรวงดิจิทัลเพื่อเศรษฐกิจและสังคม		๑,๙๘๘
๑๐	กระทรวงพลังงาน		๒,๑๕๐
๑๑	กระทรวงพาณิชย์		๒,๒๒๕
๑๒	กระทรวงมหาดไทย		๓,๒๐๙
๑๓	กระทรวงยุติธรรม		๑,๙๐๙
๑๔	กระทรวงแรงงาน		๑,๗๖๕
๑๕	กระทรวงวัฒนธรรม		๑,๗๘๓
๑๖	กระทรวงวิทยาศาสตร์และเทคโนโลยี		๑,๘๑๘
๑๗	กระทรวงศึกษาธิการ		๑,๙๒๓
๑๘	กระทรวงสาธารณสุข		๓,๑๑๔
๑๙	กระทรวงอุตสาหกรรม		๑,๗๖๕
๒๐	สำนักนายกรัฐมนตรี		๓,๖๘๓
	รวมทั้งสิ้น		๕๔,๗๘๕

รายละเอียดการเผยแพร่ประเด็นข่าวตามนโยบาย

ลำดับ	ประเด็น	สพท.	สวท.	สนช.	สพป.	สปค.	คสช.	สปช.๑	สปช.๒	สปช.๓	สปช.๔	สปช.๕	สปช.๖	สปช.๗	สปช.๘
๑	วันที่	๑๙	๒๐	๒๐	๒๐	๒๐	๒๐	๑๙	๑๙	๒๐	๑๙	๒๐	๒๐	๑๙	๒๐
๒	เวลา	๑๒.๕๕	๑๖.๐๙	๙.๓๐	๑๓.๐๗	๑๑.๐๐	๙.๕๙	๑๕.๒๘	๑๑.๐๓	๙.๕๙	๑๑.๐๓	๑๑.๕๙	๑๑.๓๙	๒๑.๐๙	๑๑.๔๙

รายละเอียดการรายงาน

ที่	ประเด็น	ช่องทาง	รูปแบบ	สพท.	สวท.	สนช.	สพป.	สปค.	คสช.	รวม ส่วนกลาง	สปช.๑	สปช.๒	สปช.๓	สปช.๔	สปช.๕	สปช.๖	สปช.๗	สปช.๘	สปช.๙	รวม ทั้งหมด				
***	การประชาสัมพันธ์ งานพระราชพิธี บรมศพ - งานนิทรรศการ "เชิดระบำพระ บริบาล" - ความสืบเนื่อง ก่อสร้างพระเมรุมาศ	สื่อโทรทัศน์	ข่าว	๕๐							๕๐		๕		๑						๕๖	๑๕๑		
			รายการ	๒							๒												๒	๕
			ชุดแทรกกา	๒๐							๒๐		๒๐	๕	๕								๕๐	๗๐
			สารคดี	๑๒๐							๑๒๐													๑๒๐
			สโปด	-							-													-
			อักษรวิ้ง	๒๕๐							๒๕๐	๑๕	๒๐	๕	๕	๗								๓๕๒
		สื่อวิทยุ	ข่าว		๑๓๖						๑๓๖	๒๓	๕๙	๑๑	๑๑	๒๕	๒๐	๙๖	๓๑	๔๘๒			๕๘๒	๘๙๒
			รายการ		๘๐						๘๐	๒๔	๑๕	๑๗	๑๗	๒๖	๒	๓๖	๓๖	๖๘			๓๕๕	๓๕๕
			ชุดแทรกกา		๒๓						๒๓	๕๗	๒๓๑	๑๑๕	๑๑๕	๖๑	๑๒	๕๗	๕๐	๒๕			๓๖๖	๓๖๖
			บทความ		๑๕						๑๕	๒	๒			๓		๑๐	๓				๓๕	๓๕
			สารคดี		-						-	๒	๒	๕	๕	๒		๑๖	๘				๔๐	๔๐
			สโปด		-						-	๒๕	๕๖	๒๐	๒๐	๑๕		๖๖	๕๑				๓๘๒	๓๘๒
		สื่อสิ่งพิมพ์	ข่าว/บทความ/ แผ่นพับ						๑			๑				๑	๓		๑				๕๙	๑๐๖
		สื่อ อินเทอร์เน็ต	prd.go.th							๑,๘๖๙	๑,๘๖๙						๓		๑	๕	๘		๑,๘๘๗	
			nbtv.prd.go.th	๑๖							๑๖			๕								๑		๓๙
			nbt.prd.go.th														๓					๑		๕
			thainews.prd.go.th			๑๓					๑๓	๕	๑๕			๑๑		๑				๘		๕๕
			thainews.prd.go.th /newseng			๑๑					๑๑											๓		๑๖
			thailand.prd.go.th					๗			๗						๒					๑		๑๐
			asean thai.net																					-
			เว็บไซต์ สปช.๑-๘									๒๐	๒๓	๓	๓	๒	๒	๑๐	๑	๓๘๐	๗๗		๕๒๓	
		สื่อ Social (ภาษาไทย)	Facebook	๓๖						๑๓๒	๑๖๘	๑๑	๑๐๓	๕	๕	๒๒	๓๐		๓๘๘	๕๗			๗๖๕	
			Twitter	๓๖						๙๓	๑๒๙					๕			๑				๑๓๗	
			ผ่าน application Smart phone	๓๖	๑๖					๑๐๖	๑๕๕	๒					๓๖			๕			๒๑๑	
			You Tube	๓๖							๓๖		๒					๑๐				๓๓		๖๑
		NBT WORLD	ข่าว			๕					๕							๑				๑		๑๐
			รายการ			๑					๑							๑						๒
			อักษรวิ้ง			๑๕					๑๕													๑๕
		สื่อ (ภาษาอังกฤษ)	Facebook			๑๕					๑๕									๕			๒๔	
			Twitter							๒	๒											๒		๔
			You Tube			๗					๗													๗
			ผ่าน application Smart phone			๑๕					๑๕													๑๕
		อป.มช.										๕	๑๘	๒		๕		๒		๓	๑๕๙		๑๙๘	
สื่ออื่นๆ											๓			๒		๕			๗๓		๘๓			
รวมทั้งสิ้น				๖๒๒	๓๑๐	๘๕	๑	๙	๒,๒๐๐	๓,๒๒๗	๑๘๐	๖๙๐	๒๒๙	๒๒๗	๒๔๘	๗๐	๒๘๑	๑,๐๕๖	๑,๑๒๑	๗,๓๙๙	๑๙,๖๙๙			

รายละเอียดการรายงาน

ที่	ประเด็น	ช่องทาง	รูปแบบ	สพท.	สวท.	สนง.	สทป.	สปร.	ศสท.	รวม ส่วนกลาง	สปข.๑	สปข.๒	สปข.๓	สปข.๔	สปข.๕	สปข.๖	สปข.๗	สปข.๘	สปข.๙	รวม ทั้งหมด				
๑	กระทรวงกลาโหม - การสร้าง ความโปร่งใส	สื่อโทรทัศน์	ข่าว	๒๐				-		๕๐	๑	๑๐	๕	๕	๕	๕	๕	๕	๑	๑๕	๖๖			
			รายการ					-													๕	๕	๕	
			พูดแทรกภา สารคดี						-															
			สปรต						-															
			อักษรวิ้ง	๘๖							๘๖		๖๐	๕	๕									๑๕๖
		สื่อวิทยุ	ข่าว		๒๕๒						๒๕๒	๓๗	๒๖	๘	๘	๓๕	๑๐	๑๓	๒๐	๒๖๓	๒๕๖	๒๕๖	๒๕๖	
			รายการ		๕๐						๕๐	๑๖	๒๒	๑๕	๑๕	๒๐			๒๘	๑๖๘	๓๓๒	๓๓๒	๓๓๒	
			พูดแทรกภา บทความ		๘๘						๘๘	๓๕	๑๕๔	๓๘	๓๘	๕๑	๑๐	๓๘	๕๗	๒๖	๒๖	๒๕๔	๖๔๔	
			สารคดี																๕	๑	๑	๑	๖	
			สปรต										๑๘	๑๐	๑๐	๑๐		๒๖	๑๗	๑	๑	๕๓	๕๓	
		สื่อสิ่งพิมพ์	ข่าว/บทความ/ แผ่นพับ						๑			๑	๑	๑								๕๓	๕๓	
			prd.go.th											๖								๕	๕	๑๕
			nbtv.prd.go.th	๕								๕											๓	๑๖
			nbt.prd.go.th														๑						๑	๕
			thainews.prd.go.th									๑	๗				๒	๕					๑๖	๓๑
			thainews.prd.go.th /newseng				๑๗					๑๗	๑	๖			๓						๓	๓๑
			thailand.prd.go.th														๒						๒	๕
			asean thai.net						๒			๒											๒	๕
		เว็บไซต์ สปข.๑-๘										๑๒	๑๕	๖	๕	๕	๖	๓			๑๕๐	๒๕	๓๒๓	
		สื่อ Social (ภาษาไทย)	Facebook	๕		๒						๖	๓๗	๕๖	๖	๕	๑๕	๖	๓			๒๕๓	๒๗	๕๑๓
			Twitter	๕		๒						๗					๑					๑	๖	๑๕
			ผ่าน application Smart phone	๕	๒๐							๒๕	๖				๑๕		๓			๕	๑๖	๕๕
			You Tube	๕								๕		๖			๕	๕	๕				๕	๑๘
		NBT WORLD	ข่าว				๑๐					๑๐	๕										๑	๑๖
			รายการ																					
			อักษรวิ้ง				๑					๑												๑
		สื่อ Social (ภาษาอังกฤษ)	Facebook				๕					๕											๖	๗
			Twitter																					
			You Tube				๑					๑												๑
			ผ่าน application Smart phone				๕					๕											๖	๗
		อป.มช.										๓	๑๕			๖	๖	๑			๓	๑๕๖	๒๒๖	
		สื่ออื่นๆ											๖	๑๐		๓						๑๑๕	๑๓๐	
		รวมทั้งสิ้น				๑๒๖	๔๑๐	๔๓	๑	๓		๕๘๓	๑๑๓	๔๕๖	๑๓๗	๑๒๗	๑๗๘	๔๘	๕๘	๖๖๔	๔๕๔	๑๒๓๑		

รายละเอียดการรายงาน

ร.ก.	ประเด็น	ช่องทาง	รูปแบบ	สพท.	สวท.	ตบช.	สทป.	สพด.	ศสช.	รวม ส่วนกลาง	สปช.๑	สปช.๒	สปช.๓	สปช.๔	สปช.๕	สปช.๖	สปช.๗	สปช.๘	สปช.๙	รวม ทั้งหมด			
๒	กระทรวงการคลัง - การดำเนินนโยบาย ให้ไทยหลุดพ้นจาก กับดักรายได้ปาน กลาง	สื่อโทรทัศน์	ข่าว	๕						๙		๙			๕	๕	๕			๕	๕๙		
			รายการ																				
			พูดแทรกภา									๕	๕	๕	๕	๕		๕	๕				๓๗
			สารคดี																				
			สปอต																				
		สื่อวิทยุ	ข่าว		๒๖๓						๒๖๑	๙	๙	๙	๙	๕	๕	๕	๕	๕	๕	๕	๓๙๔
			รายการ		๔๐						๕๐	๑๓	๕๑	๖	๕	๕	๕			๒๓	๗		๑๓๓
			พูดแทรกภา		๗๐						๗๐	๒๕	๑๒๕	๕๗	๕๗	๕๐	๕๐	๑๐	๒๕	๗๐	๒๕		๕๐๒
			บทความ									๑					๕		๑				๙
			สารคดี														๑						๑
		สื่อสิ่งพิมพ์	ข่าว/บทความ/ แผนพับ											๑๕			๑					๖	๒๒
		สื่อ อินเทอร์เน็ต	prd.go.th											๕			๕		๕			๕	๙
			nbtv.prd.go.th	๑								๑		๕								๑	๙
			nbt.prd.go.th														๕						๕
			thainews.prd.go.th											๑			๕		๑			๕	๑๐
			thainews.prd.go.th /newseng			๒๓						๒๑					๕					๑	๒๔
			thailand.prd.go.th														๕				๑		๓
			aseanhai.net							๕		๕									๑		๓
		สื่อ Social (ภาษาไทย)	เว็บไซต์ สปช.๑-๘							๑		๑		๑๐			๕	๕	๓	๑๘๖	๕	๒๐๘	
			Facebook	๑								๑	๓	๑๑๒	๑	๑	๗	๑๐	๕	๑๘๘	๓	๓๒๘	
			Twitter	๑						๕		๓	๑				๑			๑	๑	๗	
			ผ่าน application Smart phone	๑	๒๕							๒๖	๕				๑๗		๕		๕	๑	๕๐
		NBT WORLD	You Tube	๑								๑		๑			๑		๕				๕
			ข่าว			๑๑						๑๑											๑๑
			รายการ																				
		สื่อ Social (ภาษาอังกฤษ)	อักษรวิ้ง																				
			Facebook			๙						๙					๑						๑๐
			Twitter							๑		๑											๑
			You Tube									๙											๙
		อป.มช.	ผ่าน application Smart phone			๙						๙											๙
		สื่ออื่นๆ										๕		๙		๓					๕๒	๕๒	
		รวมทั้งสิ้น				๔๕	๓๙๖	๕๕		๖		๕๐๙	๕๕	๔๑๓	๗๒	๖๗	๑๕๖	๕๓	๓๕	๔๙๕	๒๘๘	๖,๐๙๘	

รายละเอียดการรายงาน

ที่	ประเด็น	ช่องทาง	รูปแบบ	สพท.	สวท.	สนง.	สพป.	สปค.	ศสช.	รวม ส่วนกลาง	สปข.๑	สปข.๒	สปข.๓	สปข.๔	สปข.๕	สปข.๖	สปข.๗	สปข.๘	สปข.๙	รวม ทั้งหมด			
๓	กระทรวงการ ต่างประเทศ - การบังคับใช้ ประมวลกฎหมาย อาญา มาตรา ๑๑๒	สื่อโทรทัศน์	ข่าว	๕						๕		๖				๓		๕		๕	๑๕		
			รายการ																				
			พูดแทรก									๑	๕๐	๑	๑	๑		๖	๑			๑	๓๒
			สารคดี																				
			สโปด																				
		สื่อวิทยุ	ข่าว		๓๐๑						๓๐๑	๕	๑๘	๕	๕	๕	๕๐	๑๐	๓	๑๖	๑๑๕	๕๐๕	
		รายการ		๓๐						๓๐	๗	๒๓	๕	๕	๕	๑๔			๒๐	๕๖	๑๑๕	๕๐๕	
		พูดแทรก		๕๐						๕๐	๑๖	๑๓๑	๕๐	๕๐	๕๐	๓๕	๑๐	๒๕	๕๕	๕๔	๕๔	๕๕๐	
		บทความ									๑					๕		๑				๕	
		สารคดี														๑					๒	๓	
		สโปด											๓	๕	๕	๕		๖๒	๑๐	๒	๒	๕๑	
		สื่อสิ่งพิมพ์	ข่าว/บทความ/ แผ่นพับ											๒๐			๑				๒๑	๕๒	
		สื่อ อินเทอร์เน็ต	prd.go.th														๑					๒	๖
			nbtv.prd.go.th	๒								๒		๓								๑	๖
			nbt.prd.go.th														๑					๓	๔
			thainews.prd.go.th			๑๒						๑๒		๒			๑	๖				๒	๑๗
			thainews.prd.go.th /newseng			๑๕						๑๕					๑						๑๖
			thailand.prd.go.th							๒		๒					๑					๒	๕
			asean thai.net							๑		๑											๑
			เว็บไซต์ สปข.๑-๘							๑		๑		๕	๒	๕	๓	๕		๑๕๒	๕	๕	๑๖๕
		สื่อ Social (ภาษาไทย)	Facebook	๕								๒	๕	๕	๕	๕	๖	๕		๑๕๒	๑๐	๒๖๕	
			Twitter	๒						๑		๓	๑				๑					๓	๕
			ผ่าน application Smart phone	๒	๓๐							๒๒	๑				๑๒				๒		๕๗
			You Tube	๒								๒		๕			๒					๑	๕
		NBT WORLD	ข่าว			๗						๗										๕	๑๑
			รายการ			๑						๑											๑
			อักษรวิ่ง			๑๕						๑๕											๑๕
		สื่อ Social (ภาษาอังกฤษ)	Facebook			๒๕						๒๕										๒	๒๗
			Twitter							๒		๒										๒	๕
			You Tube			๒						๒										๒	๕
			ผ่าน application Smart phone			๒๕						๒๕											๒๕
		อป.มช.										๒	๑๕			๑				๓	๗๔	๙๕	
		สื่ออื่นๆ											๑	๑๐							๒๘	๓๙	
		รวมทั้งสิ้น				๔๙	๕๕๑	๑๐๒	-	๗	-	๖๐๗	๓๗	๕๑๒	๗๔	๖๔	๑๐๘	๓๕	๕๖	๓๕๖	๓๘๗	๒,๑๗๕	

รายละเอียดการรายงาน

ที่	ประเด็น	ช่องทาง	รูปแบบ	สพท.	สวท.	สนย.	สพป.	สปค.	ศสช.	รวม ส่วนกลาง	สปช.๑	สปช.๒	สปช.๓	สปช.๔	สปช.๕	สปช.๖	สปช.๗	สปช.๘	สปช.๙	รวม ทั้งหมด			
๔.	กระทรวงการ ท่องเที่ยวและกีฬา - การพัฒนา สินค้าและ บริการท่องเที่ยว	สื่อโทรทัศน์	ข่าว	๒๐						๒๐		๑๕			๕		๑				๕๑		
			รายการ									๑											๑
			พูดแทรกภา									๑	๒๐	๕	๕	๕		๑	๑				๓๓
			สารคดี																				
			สโปด																				
		สื่อวิทยุ	ข่าว	๖๕								๖๕	๒๒	๖๐	๑	๑							๑๔๙
			รายการ		๒๔๒							๒๔๒	๑๐	๕๕	๙	๙	๒๖		๙	๙	๒๕	๑๒๗	๕๕๓
			พูดแทรกภา		๔๐							๔๐	๑๖	๒๕	๑๕	๑๕	๑๕				๑๒	๕๗	๓๙๔
			บทความ		๘๕							๘๕	๒๖	๑๒๙	๘๔	๘๔	๖๕	๖	๒๙	๖๖	๔๖	๔๖	๖๒๐
			สารคดี																				
		สื่อสิ่งพิมพ์	ข่าว/บทความ/ แผ่นพับ																				๑๓๒
		สื่อ อินเทอร์เน็ต	prd.go.th																				๒๑
			nbtv.prd.go.th	๒								๒											๔
			nbt.prd.go.th																				๖
			thainews.prd.go.th			๑๒						๑๒	๕	๖			๙		๕				๓๕
			thainews.prd.go.th /newseng			๘						๘					๒						๑๕
			thailand.prd.go.th							๕		๕					๒						๙
			asean thai.net							๑		๑											๑
		สื่อ Social (ภาษาไทย)	Facebook	๒								๒	๙	๑๑๔	๒	๒	๘	๒	๓	๒๑๕	๑๕		๓๗๖
			Twitter	๒						๑		๓					๑			๑			๕
			ผ่าน application Smart phone	๒	๒๕							๒๗	๑	๒			๓๕						๕๗
			You Tube	๒								๒	๕	๕			๓						๑๑
		NBT WORLD	ข่าว				๖					๖											๙
			รายการ				๑					๑											๑
			อักษรวิ้ง				๕					๕											๕
		สื่อ Social (ภาษาอังกฤษ)	Facebook				๙					๙											๙
			Twitter							๒		๒										๑	๓
			You Tube				๒					๒											๔
			ผ่าน application Smart phone				๙					๙										๑	๕
		อป.มช.										๒	๑๒	๓		๒		๑		๓	๘๐	๑๐๓	
		สื่ออื่นๆ											๒	๕		๓					๒๓	๓๓	
		รวมทั้งสิ้น				๙๕	๔๙๒	๔๖	-	๗	-	๕๖๖	๑๐๙	๕๐๗	๑๕๓	๑๔๕	๑๖๗	๒๗	๙๓	๕๕๙	๔๖๖	๒,๗๖๐	

รายละเอียดการรายงาน

ที่	ประเด็น	ช่องทาง	รูปแบบ	สทท.	สวท.	สนช.	สทป.	สพต.	คสช.	รวม ส่วนกลาง	สปช.๑	สปช.๒	สปช.๓	สปช.๔	สปช.๕	สปช.๖	สปช.๗	สปช.๘	สปช.๙	รวม ทั้งหมด				
๕	กระทรวงการ พัฒนาสังคมและ ความมั่นคงของ มนุษย์ - โครงการ พัฒนาที่อยู่อาศัย ริมคลองลาดพร้าว	สื่อโทรทัศน์	ข่าว		๒					๕											๕			
			รายการ		๑						๑												๑	
			พูดแทรกภา สารคดี									๑	๒๐	๑	๑	๑							๒๔	
			สโปด																					
			อักษรวิ้ง		๔๕							๕๕		๒๐	๓	๓								๑๑๓
		สื่อวิทยุ	ข่าว			๒๐๑						๒๐๑	๓	๒๑	๕	๕	๒๖	๒	๒	๒๒	๒๖	๒๖	๓๖๒	
			รายการ			๒๐						๒๐	๔	๒๓	๑๖	๑๖	๑๔			๒๒	๑๗	๑๖	๑๓๒	
			พูดแทรกภา บทความ			๗๐						๗๐	๑๗	๑๒๔	๕๔	๕๔	๓๘	๕	๓๐	๕๔	๖๖	๖๖	๕๙๐	
			สารคดี																				๖	
			สโปด										๓	๒๐	๒๐	๒๖		๒๑	๕				๙๕	
			ข่าว/บทความ/ แผ่นพับ						๑			๑		๕			๒					๑๑	๑๙	
		สื่อ อินเทอร์เน็ต	prd.go.th											๒			๑					๖	๕	
			nbttv.prd.go.th		๑							๑		๒									๓	๖
			nbt.prd.go.th														๑						๑	
			thainews.prd.go.th				๑๗					๑๗	๒	๗			๑		๒				๗	๓๖
			thainews.prd.go.th /newseng				๑๙					๑๙					๑						๓	๒๓
			thailand.prd.go.th														๑						๓	๔
			asean thai.net						๑			๑											๓	๔
			เว็บไซต์ สปช.๑-๘										๗	๑๓	๒	๒	๓	๒			๒๕๓	๑๓	๒๙๕	
		สื่อ Social (ภาษาไทย)	Facebook		๑					๒		๓	๖	๕๔	๒	๒	๘	๒			๒๕๔	๑๙	๓๕๐	
			Twitter		๑							๑	๑				๑						๑	๔
			ผ่าน application Smart phone		๑	๓๐						๓๑	๑				๓๖					๒	๑๐	๘๖
			You Tube		๑							๑		๔				๒					๒	๙
		NBT WORLD	ข่าว				๑๕					๑๕												๑๕
			รายการ																				๒	๒
			อักษรวิ้ง				๑๐					๑๐											๒	๑๒
		สื่อ Social (ภาษาอังกฤษ)	Facebook				๙		๑			๙											๓	๘
			Twitter																					
			You Tube				๓					๓											๑	๙
			ผ่าน application Smart phone				๙					๙												๙
		อป.มช.										๑	๑๐	๒						๒	๑๑๙		๑๓๔	
		สื่ออื่นๆ											๑	๑๑								๖๕	๗๗	
		รวมทั้งสิ้น				๕๗	๓๒๑	๗๒	๑	๙		๕๕๕	๕๙	๓๙๔	๑๐๖	๙๓	๑๖๓	๒๓	๕๘	๖๑๐	๔๐๕		๒,๓๑๐	

รายละเอียดการรายงาน

ที่	ประเด็น	ช่องทาง	รูปแบบ	สพท.	สวท.	สนช.	สพป.	สปต.	คสช.	รวม ส่วนกลาง	สปช.๑	สปช.๒	สปช.๓	สปช.๔	สปช.๕	สปช.๖	สปช.๗	สปช.๘	สปช.๙	รวม ทั้งหมด				
๒	กระทรวงเกษตร และสหกรณ์ - การจัดการ สารเคมีทาง การเกษตร - การดำเนินการ ตามแผนลดความ เสี่ยงจากภัยแล้ง ด้านการเกษตร	สื่อโทรทัศน์	ข่าว	๒๐						๒๐	๕	๑๗	๑	๕	๕	๖	๕			๑๔	๗๑			
			รายการ									๑										๑	๒	
			พูดแทรกๆ									๑	๒๐	๑	๑	๑		๖	๑				๓๖	
			สารคดี																					
			สปอต																					
		อักษรวิ้ง	๔๕								๔๕	๑๗	๘๐	๕	๕								๑๕๒	
		สื่อวิทยุ	ข่าว		๑๕๗							๑๕๗	๒๐	๖๖	๑๑	๑๑	๒๕	๑๔	๑๘	๒๓		๒๓	๓๒๘	
			รายการ		๔๐							๔๐	๑๗	๒๘	๑๔	๑๔	๒๐		๕	๒๕		๘	๑๘๓	
			พูดแทรกๆ		๑๐๐							๑๐๐	๓๐	๑๖๘	๘๕	๘๕	๔๘	๑๔	๓๕	๗๐		๗๐	๓๕๕	
			บทความ										๑				๕		๑			๒	๙	
			สารคดี														๗		๑			๑	๙	
			สปอต											๒๔	๒๕	๒๕	๑๘		๓๓			๒	๑๒๗	
		สื่อสิ่งพิมพ์	ข่าว/บทความ/ แผ่นพับ										๕	๑๖			๓					๑๐	๓๑	
		สื่อ อินเทอร์เน็ต	prd.go.th														๑		๖		๕	๖	๒๒	
			nbtv.prd.go.th	๑								๑											๒	๗
			nbt.prd.go.th														๑						๑	
			thainews.prd.go.th			๑๕						๑๕	๗	๕			๔	๑	๖		๑	๕	๕๔	
			thainews.prd.go.th /newseng			๑๖						๑๖		๕			๑					๒	๒๔	
			thailand.prd.go.th							๑		๑					๑					๒	๙	
			asean thai.net							๑		๑										๒	๓	
			เว็บไซต์ สปช.๑-๘										๒๐	๑๘	๒	๕	๓	๒	๖		๑๖๘	๑๔	๒๓๕	
		สื่อ Social (ภาษาไทย)	Facebook	๑		๒						๓	๒๐	๑๑๓	๒	๕	๓๐	๒			๑๓๓	๒๑	๓๔๔	
			Twitter	๑		๒						๓					๑				๑		๕	
			ผ่าน application Smart phone	๑	๒๐							๒๑	๒	๑			๓๗		๒		๒	๑๐	๗๖	
			You Tube	๑								๑	๑	๒			๑		๒				๗	
		NBT WORLD	ข่าว				๘					๘										๖	๑๔	
			รายการ																					
			อักษรวิ้ง				๑๕					๑๕											๑๕	
		สื่อ Social (ภาษาอังกฤษ)	Facebook				๓			๑		๔	๑									๓	๙	
			Twitter																			๓	๓	
			You Tube				๗					๗											๒	๙
			ผ่าน application Smart phone				๓					๓											๓	
		อป.มช.										๔	๑๑	๓		๑		๑		๓	๑๒๗	๑๕๒		
		สื่ออื่นๆ											๓	๑๐		๒					๕๓	๖๘		
		รวมทั้งสิ้น				๗๐	๓๑๗	๖๗	-	๓	-	๔๕๗	๑๔๘	๕๕๔	๑๖๗	๑๔๔	๒๔๔	๔๖	๑๒๑	๔๗๕	๓๔๓	๒,๗๖๐		

รายละเอียดการรายงาน

พ.ร.บ.	ประเด็น	ช่องทาง	รูปแบบ	สพท.	สวท.	สนช.	สพป.	สพค.	คสช.	รวม ส่วนกลาง	สปช.๑	สปช.๒	สปช.๓	สปช.๔	สปช.๕	สปช.๖	สปช.๗	สปช.๘	สปช.๙	รวม ทั้งหมด				
๗	คณะกรรมการบริหาร จรรยาบรรณอาชีพ รองรับการฝึกคอบ ราไกลด์	สื่อโทรทัศน์	ข่าว	๑๐						๑	๑	๑			๑	๑				๑๓	๓๓			
			รายการ	๑							๑											๑	๖	
			พูดแทรกภา สารคดี									๑	๒๐	๑		๑						๑	๓๒	
			สโปด																					
			อักษรวิ้ง	๓๖								๓๖	๓๗	๒๐	๑								๑	๑๒๐
		สื่อวิทยุ	ข่าว		๒๕๑							๒๕๑	๑	๑๖	๖	๖	๒๓		๑			๑๒๕	๔๕๑	
			รายการ		๕๐							๕๐	๖	๒๒	๑๑	๑๑	๑๕					๒๖	๖๔	๒๐๙
			พูดแทรกภา บทความ		๔๐							๔๐	๑๖	๑๐๕	๕๓	๕๓	๓๕	๑๐	๓๓			๕๐	๕๕	๕๖๒
			สารคดี																			๒๑	๖	๓๐
			สโปด																			๑	๑	๔
			อักษรวิ้ง																				๑	๑๙
		สื่อสิ่งพิมพ์	ข่าว/บทความ/ แผ่นพับ						๑			๑	๑	๑๐								๒๘	๔๓	
		สื่อ อินเทอร์เน็ต	prd.go.th																			๑	๑๕	
			nbtv.prd.go.th	๑๒								๑๒											๑	๑๗
			nbt.prd.go.th																				๑	๓
			thainews.prd.go.th			๑๖						๑๖	๒	๑									๖	๓๐
			thainews.prd.go.th /newseng				๒					๒											๓	๑๐
			thailand.prd.go.th							๒		๒											๓	๗
			asean thai.net									๑											๓	๔
			เว็บไซต์ สปช.๑-๘										๑	๕	๒	๒	๓	๒				๑๕๖	๕	๑๗๙
		สื่อ Social (ภาษาไทย)	Facebook	๑๒								๑๓	๖	๑๗	๒	๒	๕					๑๔๔	๒๑	๒๑๔
			Twitter	๑๖								๑๖										๑	๒	๑๖
			ผ่าน application Smart phone	๑๖	๓๐							๕๒	๑				๑๑					๒	๑๐	๖๖
			You Tube	๑๖								๑๖		๒			๑						๑	๑๖
		NBT WORLD	ข่าว				๕					๕											๓	๗
			รายการ																				๒	๒
			อักษรวิ้ง																				๒	๒
		สื่อ Social (ภาษาอังกฤษ)	Facebook				๖		๒			๖	๑										๖	๑๕
			Twitter																				๒	๒
			You Tube				๑					๑											๑	๒
			ผ่าน application Smart phone				๖					๖												๖
		อป.มช.										๒	๑๐	๖		๒						๑๙๑	๓๐๙	
		สื่ออื่นๆ											๑			๒						๖๗	๗๐	
		รวมทั้งสิ้น				๑๐๗	๔๑๑	๓๙	๑	๖		๕๖๔	๖๙	๓๔๕	๙๖	๙๐	๑๕๓	๒๓	๗๐	๓๘๘	๖๕๙	๖,๕๕๕		

รายละเอียดการรายงาน

ที่	ประเด็น	ช่องทาง	รูปแบบ	สพท.	สพท.	สนข.	สพป.	สปต.	คสช.	รวม	สปช.๑	สปช.๒	สปช.๓	สปช.๔	สปช.๕	สปช.๖	สปช.๗	สปช.๘	สปช.๙	รวมรวมทั้งหมด				
๘	กระทรวง ทรัพยากรธรรม ชาติและ สิ่งแวดล้อม	สื่อโทรทัศน์	ข่าว	๑						๑	๑				๑					๑	๒๓			
			รายการ									๑										๑	๒	
			พูดแทรกกา										๒๐	๖	๖								๓๖	
			สารคดี																					
			สปอต										๑										๑๔	
		สื่อวิทยุ	ข่าว	๕๐								๕๐		๒๐	๓	๑							๑๒๐	
			รายการ		๓๐๑							๓๐๑	๖	๑๓	๖	๑	๑	๑	๑	๑	๑	๑	๕๐๑	
			พูดแทรกกา		๒๐							๒๐	๓	๒๕	๑๕	๑	๑						๑๑๖	
			บทความ		๕๖							๕๖	๑๖	๑๓๕	๕๕	๕๕	๕๐	๑	๓๖	๖๖	๓๖	๑	๕๓๕	
			สารคดี																				๕	
	- การแก้ไข ปัญหาน้ำเน่าเสีย ของคลองแสน แสบ	สื่อสิ่งพิมพ์	ข่าว/บทความ/ แผ่นพับ									๑	๕									๓๕		
			สื่อ อินเทอร์เน็ต	prd.go.th																			๓	
				nbtv.prd.go.th	๑								๑											๓
				nbt.prd.go.th																				๓
				thainews.prd.go.th			๑๔						๑๔	๔	๓									๒๘
		thainews.prd.go.th /newseng				๒						๒											๒	
		สื่อ Social (ภาษาไทย)	thailand.prd.go.th														๑						๑	
			asean thai.net					๒				๒											๒	
			เว็บไซต์ สปช.๑-๘										๑	๖	๑	๑	๒	๒			๕๕	๗	๑๒๘	
			Facebook	๑				๒				๓	๑	๓๖	๑	๑	๖		๑	๑๐๑	๑๗		๑๓๖	
	Twitter		๑								๑					๑			๑			๓		
	NBT WORLD	ผ่าน application Smart phone	๑	๓๐							๓๑	๑				๑๖						๕๑		
		You Tube	๑								๑											๒		
		ข่าว			๒						๒											๓		
		รายการ																						
		อักษรวิง			๑๐						๑๐											๑๐		
	สื่อ Social (ภาษาอังกฤษ)	Facebook				๒					๒											๒		
		Twitter																						
		You Tube				๒					๒											๒		
		ผ่าน application Smart phone				๒					๒											๒		
	อป.มช.										๒	๑๐	๓		๒	๑			๒	๕๗	๑๑๗			
	สื่ออื่นๆ											๑	๑๖		๓					๓๓	๕๓			
รวมทั้งสิ้น				๕๔	๔๔๓	๓๔	-	๔	-	๕๓๕	๖๕	๓๒๖	๑๗๑	๑๕๒	๑๑๒	๑๓	๖๘	๓๒๑	๔๕๔	๒,๑๕๗				

รายละเอียดการรายงาน

ที่	ประเด็น	ช่องทาง	รูปแบบ	สพท.	สพท.	สนช.	สพป.	สพต.	คสช.	รวม ส่วนกลาง	สปช.๑	สปช.๒	สปช.๓	สปช.๔	สปช.๕	สปช.๖	สปช.๗	สปช.๘	สปช.๙	รวม ทั้งหมด				
๔	กระทรวงดิจิทัล เพื่อเศรษฐกิจ และสังคม - โครงการเน็ต ประชารัฐ	สื่อโทรทัศน์	ข่าว	๑๐						๑๐		๙	๙	๙	๙	๙	๙	๙	๙	๙	๒๗			
			รายการ																					
			พูดแทรกกา									๑	๒๐	๒	๒	๒	๒	๒	๒	๒	๒	๒	๓๑	
			สารคดี																					
			สปอต																					
		สื่อวิทยุ	ข่าว	๓๔	๒๕๓							๓๕	๑๗	๒๐	๑	๑								๑๑๔
			รายการ		๔๓							๒๕๓	๘	๑๖	๙	๙	๑๑							๓๓๑
			พูดแทรกกา		๘๒							๘๒	๒๐	๑๖๕	๕๗	๕๗	๕๐							๑๓๑
			บทความ																					
			สารคดี																					
			สปอต											๕			๓		๒๐					๒๔
		สื่อสิ่งพิมพ์	ข่าว/บทความ/ แผ่นพับ											๒๐			๑							๒๔
		สื่อ อินเทอร์เน็ต	prd.go.th											๒			๒		๓					๑๑
			nbtv.prd.go.th	๑๕								๑๕		๒										๑๙
			nbt.prd.go.th														๒							๒
			thainews.prd.go.th			๑๓						๑๓		๓			๓							๒๕
			thainews.prd.go.th /newseng			๔						๔												๒
			thailand.prd.go.th					๑				๑					๒							๕
			asean thai.net					๑				๑												๓
			เว็บไซต์ สปช.๑-๘										๙	๕	๑	๑	๓	๒	๓	๓	๓	๓	๓	๑๓๓
		สื่อ Social (ภาษาไทย)	Facebook	๑๕					๑			๑๖	๙	๑๑๒	๑	๑	๗	๓			๗๕	๑๐	๒๓๗	
			Twitter	๑๕								๑๕					๑						๑	๑๗
			ผ่าน application Smart phone	๑๕	๓๐							๔๕	๑				๓๗					๓	๑๐	๗๖
			You Tube	๑๕								๑๕		๒			๑							๒๑
		NBT WORLD	ข่าว			๔						๔												๔
			รายการ																					
			อักษรวิ้ง			๕						๕												๕
		สื่อ Social (ภาษาอังกฤษ)	Facebook			๔			๓			๗											๕	๑๒
			Twitter																				๕	๕
			You Tube																					
			ผ่าน application Smart phone			๙						๙												๙
		อป.มช.											๑๓	๑		๑						๓	๑๒๕	๑๕๑
		สื่ออื่นๆ											๒			๕						๖๓	๖๗	
		รวมทั้งสิ้น				๑๒๐	๔๐๖	๓๔	-	๖	-	๕๖๖	๗๒	๔๑๕	๒๔	๖๘	๑๒๒	๒๔	๖๔	๒๖๖	๓๑๘	๑,๙๘๘		

รายละเอียดการรายงาน

ที่	ประเด็น	ช่องทาง	รูปแบบ	สพท.	สวท.	สนช.	สพป.	สปต.	คสช.	รวม ส่วนกลาง	สปจ.๑	สปจ.๒	สปจ.๓	สปจ.๔	สปจ.๕	สปจ.๖	สปจ.๗	สปจ.๘	สปจ.๙	รวม ทั้งหมด				
๑๐	กระทรวง พลังงาน - นวัตกรรม- เทคโนโลยี ประหยัด พลังงานสร้าง ความคุ้มค่าระยะ ยาว	สื่อโทรทัศน์	ข่าว							๙					๑					๑	๑			
			รายการ																					
			พูดแทรกภา										๑											
			สารคดี																					
			สโปด																					
		อักษรวิ้ง	๒๕								๒๕		๖๐	๙	๙								๙๓	
		สื่อวิทยุ	ข่าว		๒๐๑							๒๐๑	๙	๑๒	๖	๖	๒๐	๙	๗	๑๖	๖		๒๕๑	
			รายการ		๕๐							๕๐	๑๓	๒๔	๑๑	๑๑	๑๖			๖๐	๓		๑๕๘	
			พูดแทรกภา		๑๒๐							๑๒๐	๒๑	๑๔๑	๕๖	๕๖	๕๓	๑๖	๒๕	๖๖	๕๓		๕๙๗	
			บทความ										๑				๑		๑				๓	
			สารคดี										๑				๑		๑				๓	
		สโปด		๑๐							๑๐	๑	๑๑	๑๕	๑๕	๑๕		๔๓				๑	๑๑๑	
		สื่อสิ่งพิมพ์	ข่าว/บทความ/ แผ่นพับ					๒				๒		๑๕			๒					๑	๒๐	
		สื่อ อินเทอร์เน็ต	prd.go.th											๒			๑	๒	๑	๑		๑	๙	
			nbttv.prd.go.th	๑								๑		๒										๓
			nbt.prd.go.th														๑						๑	
			thainews.prd.go.th			๑๔						๑๔	๒	๓			๑๓		๑		๑๐		๔๓	
			thainews.prd.go.th /newseng			๓						๓	๑	๒									๖	
			thailand.prd.go.th														๑						๑	
			asean thai.net																					
		เว็บไซต์ สปช.๑-๘										๑๐	๗	๕	๕	๒	๕	๑	๒๐๔	๑		๒๓๑		
		สื่อ Social (ภาษาไทย)	Facebook	๑								๑	๗	๖๙	๒๒	๒๖	๕	๙	๒	๒๐๖	๒๒		๓๖๐	
			Twitter	๑								๑					๑			๑			๓	
			ผ่าน application Smart phone	๑	๓๐							๓๑	๑				๑๔		๑	๓			๕๕	
			You Tube	๑								๑						๙					๖	
		NBT WORLD	ข่าว			๕						๕											๕	
			รายการ																					
			อักษรวิ้ง																					
		สื่อ Social (ภาษาอังกฤษ)	Facebook			๓						๓					๑					๒	๖	
			Twitter																					
			You Tube			๑						๑											๑	
			ผ่าน application Smart phone			๓						๓											๓	
อป.มช.										๑	๑๖	๓		๒		๑	๓	๔๕		๖๙				
สื่ออื่นๆ										๑	๒			๒					๑๘	๒๓				
รวมทั้งสิ้น				๓๕	๔๑๑	๒๕	๒	-	-	๔๗๗	๗๕	๓๘๖	๑๒๒	๑๑๙	๑๘๘	๕๐	๘๗	๕๒๑	๑๖๖		๒,๑๕๐			

รายละเอียดการรายงาน

ที่	ประเด็น	ช่องทาง	รูปแบบ	สพท.	สวท.	สนข.	สพป.	สปต.	คสช.	รวม ส่วนกลาง	สปข.๑	สปข.๒	สปข.๓	สปข.๔	สปข.๕	สปข.๖	สปข.๗	สปข.๘	สปข.๙	รวม ทั้งหมด				
๑๑	กระทรวง พาณิชย์ - แผนผลักดัน การส่งออกเชิงรุก รายการภาค - งานแสดง สินค้าอัญมณีและ เครื่องประดับ	สื่อโทรทัศน์	ข่าว	๕๐						๕๐		๕			๕	๕	๕			๑	๑๑	๕๕		
			รายการ									๑											๑	๒
			พูดแทรกภา										๑	๒๐	๓	๑	๑		๕					๓๗
			สารคดี																					
			สปอต																					
			อักษรวิ่ง	๓๕								๓๕		๘๐	๕	๕		๓						๑๓๔
		สื่อวิทยุ	ข่าว		๒๖๗							๒๖๗	๙	๒๓	๕	๕	๒๓	๑	๕			๑๖	๔๔	๔๐๔
			รายการ		๓๐							๓๐	๑๑	๒๔	๘	๙	๑๔					๒๖	๕๕	๑๘๐
			พูดแทรกภา		๘๐							๘๐	๒๑	๑๔๑	๔๗	๔๗	๕๕	๕	๒๗			๕๑	๓๒	๕๕๗
			บทความ		๕							๕					๖		๕			๑	๕	๑๙
			สารคดี																					๓
			สปอต																					๕๕
		สื่อสิ่งพิมพ์	ข่าว/บทความ/ แผ่นพับ											๒๕			๕						๖๓	๙๐
		สื่อ อินเทอร์เน็ต	prd.go.th											๓			๑		๕				๗	๑๖
			nbtv.prd.go.th	๓									๓										๒	๕
			nbt.prd.go.th																					๑
			thainews.prd.go.th			๑๙						๑๙		๒			๑		๑				๕	๒๗
			thainews.prd.go.th /newseng			๑๘						๑๘											๒	๒๐
			thailand.prd.go.th						๖			๖					๑		๕				๒	๑๔
			asean thai.net																				๒	๒
			เว็บไซต์ สปข.๑-๘										๑๔	๑๒	๕	๕	๓	๕	๕			๕๖	๑๔	๑๑๐
		สื่อ Social (ภาษาไทย)	Facebook	๓								๓	๑๓	๘๕	๕	๕	๗	๒	๒			๕๗	๓๔	๒๑๒
			Twitter	๓								๓					๑					๓		๕
			ผ่าน application Smart phone	๓	๒๐							๒๓	๑				๒๕		๕			๑		๕๖
			You Tube	๓								๓	๑	๕			๑		๕				๒	๑๓
		NBT WORLD	ข่าว			๑๔						๑๔												๑๔
			รายการ																					
			อักษรวิ่ง			๑๐						๑๐												๑๐
		สื่อ Social (ภาษาอังกฤษ)	Facebook			๙		๓				๑๑						๑					๕	๑๗
			Twitter																					
			You Tube			๖						๖												๖
			ผ่าน application Smart phone			๙						๙												๙
อป.มข.										๕	๑๖	๕		๕						๓	๕๐	๑๑๒		
สื่ออื่นๆ										๓	๑			๓							๕๕	๕๖		
รวมทั้งสิ้น				๗๐	๔๐๒	๘๓		๕		๕๖๔	๑๗	๔๔๔	๘๕	๘๗	๑๖๘	๓๓	๘๒			๒๑๔	๔๖๖	๒,๒๖๕		

รายละเอียดการรายงาน

ที่	ประเด็น	ช่องทาง	รูปแบบ	สพท.	สพท.	สนช.	สพป.	สพต.	คสช.	รวม ส่วนกลาง	สปช.๑	สปช.๒	สปช.๓	สปช.๔	สปช.๕	สปช.๖	สปช.๗	สปช.๘	สปช.๙	รวม ทั้งหมด			
๑๒	กระทรวงมหาดไทย - โครงการ "จังหวัดสะอาด" โดยอาศัยกลไก "ประชารัฐ"	สื่อโทรทัศน์	ข่าว	-	-	-	-	-	-	๑	๒	๑๔	๑๒	๑๒	๑	๙	๗	๗	๔๒	๑๐๑			
			รายการ	-	-	-	-	-	-	-	-	๑	-	-	-	-	-	-	-	-	๙	๗	
			พูดแทรกๆ	-	-	-	-	-	-	-	-	-	๑	๒๐	๓๐	๓๐	๒	-	๓	-	-	๙	๕๐
			สารคดี	-	-	-	-	-	-	-	-	-	-	-	-	-	-	-	-	-	-	-	-
			สโปด	-	-	-	-	-	-	-	-	-	๕	-	๑๒	๑๒	-	-	-	-	-	-	๒๙
		อักษรวิ่ง	๓๐	-	-	-	-	-	-	-	๓๐	-	๖๐	๑๐	๑๐	-	-	-	-	-	-	๑๑๐	
		สื่อวิทยุ	ข่าว	-	๒๐๑	-	-	-	-	-	-	๒๐๑	๓๒	๓๑	๙	๙	๓๔	๘	๑๘	๒๐	๑๕๕	๕๑๗	
			รายการ	-	๕๐	-	-	-	-	-	-	๕๐	๑๗	๒๕	๑๓	๑๓	๒๒	-	-	๒๓	๗๐	๒๓๓	
			พูดแทรกๆ	-	๕๐	-	-	-	-	-	-	๕๐	๓๕	๑๕๗	๘๗	๘๗	๘๔	๑๒	๕๐	๖๑	๗๓	๖๘๖	
			บทความ	-	-	-	-	-	-	-	-	-	๑	-	๒	๒	๒	๑	๑	๑	๖	๑๕	
			สารคดี	-	-	-	-	-	-	-	-	-	-	-	-	-	๒	-	-	-	-	๒	
		สโปด	-	-	-	-	-	-	-	-	-	-	๑๕	๒๖	๒๖	๑๘	-	๒๕	๓	๒	๑๓๙		
		สื่อสิ่งพิมพ์	ข่าว/บทความ/ แผ่นพับ	-	-	-	๒	-	-	-	๒	๒	๑๘	-	-	๑	-	๑	-	-	๕๓	๗๑	
		สื่อ อินเทอร์เน็ต	prd.go.th	-	-	-	-	-	-	-	-	-	-	๑๑	-	-	๑	-	๕	๒	๑๗	๓๖	
			nbtv.prd.go.th	๕	-	-	-	-	-	-	-	๕	-	๗	-	-	-	-	-	-	๙	๒๑	
			nbt.prd.go.th	-	-	-	-	-	-	-	-	-	-	-	-	-	๑	-	-	-	๗	๘	
			thainews.prd.go.th	-	-	๑๓	-	-	-	-	-	๑๓	๑๐	๑๗	-	-	๒	๕	๕	-	๔๑	๙๓	
			thainews.prd.go.th /newseng	-	-	๑๓	-	-	-	-	-	๑๓	-	-	-	-	-	-	-	-	๑๐	๒๓	
			thailand.prd.go.th	-	-	-	๑	-	-	-	-	๑	-	-	-	-	๑	-	-	-	๘	๑๐	
			asean thai.net	-	-	-	-	-	-	-	-	-	-	-	-	-	-	-	-	-	๘	๘	
		เว็บไซต์ สปช.๑-๘	-	-	-	-	-	-	-	-	-	๒๑	๒๔	๓	๓	๒	๕	๙	๖๖	๔๕	๒๐๔		
		สื่อ Social (ภาษาไทย)	Facebook	๕	๒	-	-	-	-	-	-	๗	๒๔	๑๑๒	๓	๓	๗	๕	๒	๑๐๐	๖๖	๓๒๘	
			Twitter	๕	๒	-	-	-	-	-	-	๗	-	-	-	-	๑	-	-	๑	-	๙	
			ผ่าน application Smart phone	๕	๒๐	-	-	-	-	-	-	๒๕	๙	๓	-	-	๑๑	-	๒	๕	๕๐	๙๙	
			You Tube	๕	-	-	-	-	-	-	-	๕	-	๖	-	-	๑	-	๗	-	๘	๑๕	
		NBT WORLD	ข่าว	-	-	๑๑	-	-	-	-	-	๑๑	-	-	-	-	-	-	-	-	๑	๑๒	
			รายการ	-	-	-	-	-	-	-	-	-	-	-	-	-	-	-	-	-	-	-	
			อักษรวิ่ง	-	-	-	-	-	-	-	-	-	-	-	-	-	-	-	-	-	-	-	
		สื่อ Social (ภาษาอังกฤษ)	Facebook	-	-	๕	-	-	-	-	-	๕	-	-	-	-	-	๕	-	-	๕	๑๔	
			Twitter	-	-	-	-	-	-	-	-	-	-	-	-	-	-	-	-	-	-	-	
			You Tube	-	-	-	-	-	-	-	-	-	-	-	-	-	-	-	-	-	๕	๕	
		อป.มช.	ผ่าน application Smart phone	-	-	๕	-	-	-	-	-	๕	-	-	-	-	-	-	-	-	-	๕	
				-	-	-	-	-	-	-	-	-	๖	๑๗	๕	-	๒	-	๑	๓	๒๑๒	๒๕๕	
		สื่ออื่นๆ		-	-	-	-	-	-	-	-	-	๕	๕	-	๕	-	-	-	-	๑๑๙	๑๓๓	
		รวมทั้งสิ้น				๕๕	๓๒๑	๕๙	๒	๑	-	๕๓๑	๑๖๙	๕๕๒	๑๙๖	๑๘๗	๒๐๓	๕๓	๑๑๒	๓๑๖	๑,๐๑๐	๑,๒๐๙	

รายละเอียดการรายงาน

ที่	ประเด็น	ช่องทาง	รูปแบบ	สพท.	สวท.	สนช.	สพป.	สปป.	คสช.	รวม ส่วนกลาง	สปช.๑	สปช.๒	สปช.๓	สปช.๔	สปช.๕	สปช.๖	สปช.๗	สปช.๘	สปช.๙	รวม ทั้งหมด				
๑๓	กระทรวง ยุติธรรม - การบังคับใช้ กฎหมายเจ้าหน้าที่ นอกระบบ	สื่อโทรทัศน์	ข่าว	๑						๑	๑				๑	๑				๑	๑			
			รายการ																					
			พูดแทรกภา										๒๐	๒									๒๔	
			สารคดี																					
			สโปด																					
			อักษรวิ้ง	๓๕								๓๕		๒๐	๕	๕							๑๐๕	
		สื่อวิทยุ	ข่าว		๒๖๖							๒๖๖	๕	๑๕	๕	๕	๑๗	๕	๕	๑๕	๕	๑๕	๓๕๔	
			รายการ		๔๐							๕๐	๑๒	๒๐	๕	๕	๑๓			๒๐	๒	๑๒๗		
			พูดแทรกภา		๗๑							๗๑	๒๔	๑๑๗	๕๕	๕๕	๓๕	๑๐	๒๗	๕๕	๕๕	๕๕	๕๖๒	
			บทความ										๓				๑			๑			๓	
			สารคดี																					
			สโปด		๕							๕			๑๐	๑๐	๑๐		๒๒	๕			๖๒	
		สื่อสิ่งพิมพ์	ข่าว/บทความ/ แผ่นพับ										๑	๑๐			๑					๓	๑๕	
			prd.go.th											๕			๑					๓	๕	
		สื่อ อินเทอร์เน็ต	nbtv.prd.go.th	๒								๒		๕								๑	๗	
			nbt.prd.go.th																				๒	
			thainews.prd.go.th										๒	๕			๑					๓	๑๔	
			thainews.prd.go.th /newseng				๒					๒		๓									๑	๖
			thailand.prd.go.th														๑						๑	๒
			aseanhai.net																				๒	๒
			เว็บไซต์ สปช.๑-๘										๖	๕	๒	๕	๖	๒		๑๓๐	๒	๑๕๔	๑๕๔	
		สื่อ Social (ภาษาไทย)	Facebook	๒								๒	๖	๑๐๐	๒	๒	๕	๑	๑	๑๓๓	๑๐	๒๖๐		
			Twitter	๒								๒	๑				๑						๕	
			ผ่าน application Smart phone	๒	๒๐							๒๒	๑				๕				๕	๓๕		
			You Tube	๒								๒		๑			๑						๕	
		NBT WORLD	ข่าว				๒					๒											๒	
			รายการ																					
			อักษรวิ้ง				๕					๕											๕	
		สื่อ Social (ภาษาอังกฤษ)	Facebook																				๒	
			Twitter																					
			You Tube																					
			ผ่าน application Smart phone																					
		อป.มช.										๓	๑๕			๑				๓	๑๒๓	๑๕๕		
		สื่ออื่นๆ											๒			๒						๔๔	๔๕	
		รวมทั้งสิ้น				๕๕	๕๐๖	๕				๕๕๕	๖๗	๓๕๕	๘๒	๘๖	๑๐๕	๒๕	๕๖	๓๖๓	๒๗๖	๕,๙๐๕		

รายละเอียดการรายงาน

ที่	ประเด็น	ช่องทาง	รูปแบบ	สพท.	สวท.	สนข.	สทป.	สปต.	คสช.	รวม ส่วนกลาง	สปช.๑	สปช.๒	สปช.๓	สปช.๔	สปช.๕	สปช.๖	สปช.๗	สปช.๘	สปช.๙	รวม ทั้งหมด				
๑๔	กระทรวง แรงงาน - การแก้ปัญหา ขาดแคลน แรงงานใน กิจการประมง ทะเล	สื่อโทรทัศน์	ข่าว		๖					๖					๖						๖			
			รายการ																					
			พูดแทรกภา										๒๐		๒									๒๒
			สารคดี																					
			สโปด																					
			อักษรวิ้ง		๓๕							๓๕		๖๐	๑๐	๑๐								๑๒๐
		สื่อวิทยุ	ข่าว			๓๐๑						๓๐๑	๕	๒๐	๖	๖	๒๑	๕	๖	๒๐	๑๕		๔๐๗	
			รายการ			๕๐						๕๐	๑๓	๒๔	๑๕	๑๕	๑๔		๑	๒๔	๗		๑๕๓	
			พูดแทรกภา			๒๑						๒๑	๒๓	๑๑๓	๖๕	๖๕	๕๓	๑๒	๑๐	๕๕	๕๖		๕๙๐	
			บทความ																					
			สารคดี																					
			สโปด			๕						๕	๖		๒๐	๒๐	๒๑		๒๕	๑			๙๕	
		สื่อสิ่งพิมพ์	ข่าว/บทความ/ แผ่นพับ						๒			๒					๒					๒	๑๑	
		สื่อ อินเทอร์เน็ต	prd.go.th																				๑	
			nbtv.prd.go.th		๓							๓												๓
			nbt.prd.go.th																					๑
			thainews.prd.go.th				๑๖					๑๖												๑๖
			thainews.prd.go.th /newseng					๕				๕												๕
			thailand.prd.go.th																					๑
			asean thai.net							๒		๒												๒
			เว็บไซต์ สปช.๑-๘											๖	๑๐	๖	๖	๖	๖	๕	๕	๕	๕	๗๖
		สื่อ Social (ภาษาไทย)	Facebook		๓					๒		๕	๖	๗	๖	๖	๗		๖	๕	๕	๕	๕	๑๕๕
			Twitter		๓							๓					๑							๕
			ผ่าน application Smart phone			๒๐						๒๐	๑				๑๑		๖					๕๐
			You Tube		๓							๓		๖			๑		๖					๑
		NBT WORLD	ข่าว				๓					๓												๓
			รายการ																					๑
			อักษรวิ้ง				๑๐					๑๐												๑๐
		สื่อ Social (ภาษาอังกฤษ)	Facebook				๑			๑		๒						๑	๑					๕
			Twitter																					
			You Tube				๑					๑												๑
			ผ่าน application Smart phone				๑					๑												๑
		อป.มช.										๓	๑๑	๑		๖		๑		๓	๑๖		๓๗	
		สื่ออื่นๆ											๓	๓๕		๓					๗		๒๖	
		รวมทั้งสิ้น				๕๖	๓๘๗	๓๖	๒	๕		๕๕๖	๖๗	๓๘๒	๑๓๖	๑๒๐	๑๕๙	๓๓	๕๙	๑๙๗	๑๐๖		๑,๗๖๕	

รายละเอียดการรายงาน

ที่	ประเด็น	ช่องทาง	รูปแบบ	สพท.	สพท.	สนช.	สพป.	สพต.	คสช.	รวม ส่วนกลาง	สปช.๑	สปช.๒	สปช.๓	สปช.๔	สปช.๕	สปช.๖	สปช.๗	สปช.๘	สปช.๙	รวม ทั้งหมด				
๑๕	กระทรวง วัฒนธรรม งาน เทศกาล ศิลปะแห่งกรุงเทพ	สื่อโทรทัศน์	ข่าว	๕						๕					๑				๑	๑๑	๒๑			
			รายการ									๕											๕	
			พูดแทรกภา สารคดี										๕๐				๑	๑					๒๖	
			สปอต																				๑๒	
			อักษรวิ้ง		๔๕							๕๕		๖๐	๕	๕								๑๑๕
			ข่าว		๒๔๑							๒๔๑	๕	๒๒	๖	๖	๓๗	๑๐	๕	๒๓	๑๕	๑๑	๔๑๑	
		รายการ		๕๕							๕๕	๕	๒๔	๕	๕	๑๖			๓๐	๖		๑๕๕		
		พูดแทรกภา บทความ		๕๕							๕๕	๑๕	๑๓๗	๖	๖	๕๖	๑๐	๒๖	๖	๒๔		๔๒๔		
		สารคดี														๑		๕				๕		
		สปอต		๕							๕		๑	๕	๕	๓๕		๒๖	๖			๒	๖๕	
		สื่อสิ่งพิมพ์	ข่าว/บทความ/ แผ่นพับ										๑	๑๕			๑					๑๑	๓๐	
		สื่อ อินเทอร์เน็ต	prd.go.th											๖			๑		๓			๒	๑๒	
			nbtv.prd.go.th		๕							๕		๖									๑๑	
			nbt.prd.go.th														๑						๑	
			thainews.prd.go.th				๑๔					๑๔	๓	๕			๑		๓			๗	๓๕	
			thainews.prd.go.th /newseng				๕					๕	๑									๑	๑๐	
			thailand.prd.go.th														๑						๑	
			asean thai.net							๒		๒											๒	
			เว็บไซต์ สปช.๑-๘										๕	๑๒	๖	๕	๕	๑	๑	๗๔	๖		๑๑๒	
		สื่อ Social (ภาษาไทย)	Facebook		๕					๒		๖	๕	๕	๖	๖	๓	๑	๗๕	๑๖		๑๓๗		
			Twitter		๕							๕				๑			๑				๗	
			ผ่าน application Smart phone		๕	๒๑						๒๖	๑				๒๑						๕๐	
			You Tube		๕							๕		๒									๗	
		NBT WORLD	ข่าว				๕					๕										๑	๖	
			รายการ				๑					๑											๑	
			อักษรวิ้ง																				๑	
		สื่อ Social (ภาษาอังกฤษ)	Facebook				๕			๑		๕	๑										๖	
			Twitter																					
			You Tube				๕					๕											๕	
			ผ่าน application Smart phone				๕					๕											๕	
		อป.มช.										๒	๑๐			๒				๓	๓๕	๕๒		
		สื่ออื่นๆ										๑	๑			๓					๑๑	๑๖		
		รวมทั้งสิ้น				๗๐	๔๙๗	๕๕	-	๕		๕๖๔	๕๓	๓๕๕	๗๕	๗๕	๑๕๖	๓๖	๗๐	๒๒๖	๑๕๓	๑,๖๑๑		

รายละเอียดการรายงาน

ที่	ประเด็น	ช่องทาง	รูปแบบ	สพท.	สวท.	สนช.	สพป.	สปต.	คสช.	รวม ส่วนกลาง	สปช.๑	สปช.๒	สปช.๓	สปช.๔	สปช.๕	สปช.๖	สปช.๗	สปช.๘	สปช.๙	รวบรวม ทั้งหมด			
๑๖	กระทรวงวิทยาศาสตร์และเทคโนโลยี - การใช้เทคโนโลยี จัดการขยะ	สื่อโทรทัศน์	ข่าว	-	-	-	-	-	-	๙	-	๑๐	-	-	๑	๙	๑	๑	๑	๑	๒๕		
			รายการ	-	-	-	-	-	-	-	-	๑	-	-	-	-	-	-	-	-	-	-	๒
			พูดแทรกภา	-	-	-	-	-	-	-	-	-	๒๐	-	-	-	๑	-	-	-	-	-	๒๓
			สารคดี	-	-	-	-	-	-	-	-	-	-	-	-	-	-	-	-	-	-	-	๑
			สปอต	-	-	-	-	-	-	-	-	-	-	-	-	-	-	-	-	-	-	-	-
		อักษรวิ่ง	-	๓๕	-	-	-	-	-	-	๓๕	-	๖๐	๕	๙	-	-	-	-	-	-	-	๑๐๕
		สื่อวิทยุ	ข่าว	-	๒๒๑	-	-	-	-	-	-	๒๒๑	๕	๑๕	๙	๙	๑๕	๙	๓	๑๕	๕	๑๕	๒๕๕
			รายการ	-	๓๐	-	-	-	-	-	-	๓๐	๑๒	๑๘	๑๒	๑๒	๑๕	-	-	๒๕	๖	๑๒๕	
			พูดแทรกภา	-	๘๕	-	-	-	-	-	-	๘๕	๒๕	๑๑๖	๖๗	๖๗	๕๐	-	๒๖	๗๐	๓๖	๕๓๐	
			บทความ	-	-	-	-	-	-	-	-	-	๑	-	-	-	๑	-	๑	-	-	-	๓
			สารคดี	-	-	-	-	-	-	-	-	-	-	-	-	-	๑	-	-	-	-	-	๑
		สปอต	-	-	-	-	-	-	-	-	-	๑	-	-	-	๓	-	๒๐	-	-	-	-	๒๕
		สื่อสิ่งพิมพ์	ข่าว/บทความ/ แผ่นพับ	-	-	-	-	-	-	-	-	-	๓๐	-	-	๑	-	-	-	-	-	-	๓๓
		สื่อ อินเทอร์เน็ต	prd.go.th	-	-	-	-	-	-	-	-	-	-	๒	-	-	๑	-	๑	-	-	-	๖
			nbttv.prd.go.th	๒	-	-	-	-	-	-	-	๒	-	๒	-	-	-	-	-	-	-	-	๙
			nbt.prd.go.th	-	-	-	-	-	-	-	-	-	-	-	-	-	๑	-	-	-	-	-	๑
			thainews.prd.go.th	-	-	๑๕	-	-	-	-	-	๑๕	-	๒	-	-	๑	-	๑	-	-	-	๑๕
			thainews.prd.go.th /newseng	-	-	๙	-	-	-	-	-	๙	-	-	-	-	-	-	-	-	-	-	๙
			thailand.prd.go.th	-	-	-	-	-	๑	-	๑	-	-	-	-	-	๑	-	-	-	-	-	๓
			asean thai.net	-	-	-	-	-	๑	-	๑	-	-	-	-	-	-	-	-	-	-	-	๑
		เว็บไซต์ สปช.๑-๘	-	-	-	-	-	-	-	-	-	-	๔	๒	๒	๒	๑	๑	๒๕	๑	-	๕๑	
		สื่อ Social (ภาษาไทย)	Facebook	๒	-	-	-	-	-	๒	-	๙	๒	๑๐๕	๒	๒	๖	๑	๑	๒๕๗	๖	-	๕๒๐
			Twitter	๒	-	-	-	-	-	-	-	๒	-	-	-	-	๑	-	-	-	-	-	๓
			ผ่าน application Smart phone	๒	๒๐	-	-	-	-	-	-	๒๒	๑	-	-	-	๑๕	-	-	-	-	-	๕๒
			You Tube	๒	-	-	-	-	-	-	-	๒	-	๒	-	-	๑	-	-	-	-	-	๖
		NBT WORLD	ข่าว	-	-	๒	-	-	-	-	-	๒	-	-	-	-	-	-	-	-	-	-	๒
			รายการ	-	-	-	-	-	-	-	-	-	-	-	-	-	-	-	-	-	-	-	-
			อักษรวิ่ง	-	-	๕	-	-	-	-	-	๕	-	-	-	-	-	-	-	-	-	-	๕
		สื่อ Social (ภาษาอังกฤษ)	Facebook	-	-	๕	-	-	๒	-	-	๗	-	-	-	-	-	-	๑	-	๓	-	๑๑
			Twitter	-	-	-	-	-	-	-	-	-	-	-	-	-	-	-	-	-	-	-	-
			You Tube	-	-	๑	-	-	-	-	-	๑	-	-	-	-	-	-	-	-	-	-	๒
			ผ่าน application Smart phone	-	-	๕	-	-	-	-	-	๕	-	-	-	-	-	-	-	-	-	-	๖
		อป.มช.	-	-	-	-	-	-	-	-	-	๓	๑๐	๒	-	๑	-	๑	๓	๓๑	-	๕๑	
		สื่ออื่นๆ	-	-	-	-	-	-	-	-	-	-	๒	-	-	๒	-	-	-	-	-	-	๑๙
		รวมทั้งสิ้น				๕๐	๓๕๕	๓๖	-	๖	-	๔๙๗	๕๑	๔๐๒	๙๕	๙๓	๑๐๕	๑๑	๕๙	๔๓๕	๑๑๕	๑๗๑๕	

รายละเอียดการรายงาน

ที่	ประเด็น	ช่องทาง	รูปแบบ	สพท.	สวท.	สนช.	สพป.	สปต.	คสช.	รวม ส่วนกลาง	สปช.๑	สปช.๒	สปช.๓	สปช.๔	สปช.๕	สปช.๖	สปช.๗	สปช.๘	สปช.๙	รวม ทั้งหมด			
๑๗	กระทรวงศึกษา ธิการ - การจัดตั้งศูนย์ ผู้ที่มี ความสามารถ พิเศษ	สื่อโทรทัศน์	ข่าว	๐						๖	๑	๑๐									๑๖		
			รายการ								๑												๑
			พูดแทรกกา									๑	๒๐	๕	๕		๑						๒๖
			สารคดี																				
			สปอต																				
			อักษรวิ้ง	๓๔								๓๕		๖๐	๕	๕							
		สื่อวิทยุ	ข่าว		๓๐๑							๓๐๑	๕	๑๖	๕	๕	๑๕	๖	๕	๑๕	๑๒	๑๒	๓๑๔
			รายการ		๓๐							๓๐	๑๑	๒๗	๑๒	๑๒	๑๓	๖	๒	๒๕	๖	๒๕	๑๕๔
			พูดแทรกกา		๕๐							๕๐	๑๕	๑๑๓	๒๗	๒๗	๒๖	๑๕	๒๕	๕๗	๕๕	๕๕	๕๕๒
			บทความ									๑					๑		๑			๒	๕
			สารคดี														๑						๑
			สปอต												๒๕	๒๕	๔		๒๑				๗๕
		สื่อสิ่งพิมพ์	ข่าว/บทความ/ แผ่นพับ										๑	๒๕			๑					๒	๒๙
			prd.go.th											๑			๑					๒	๔
			nbtv.prd.go.th	๓								๓											๔
			nbt.prd.go.th														๑						๑
			thainews.prd.go.th			๑๖						๑๖	๑	๔			๑		๒			๑	๒๖
			thainews.prd.go.th /newseng			๗						๗		๑									๑๐
			thailand.prd.go.th														๑						๑
			asean thai.net																				
		สื่อ อินเทอร์เน็ต	เว็บไซต์ สปช.๑-๘										๕	๑๐	๒	๕	๒	๕		๗	๑	๑๐๓	
			Facebook	๓								๓	๕	๑๑๑	๖	๖	๖	๒	๑	๕๖	๖	๒๒๐	
			Twitter	๓								๓					๑			๑		๕	
			ผ่าน application Smart phone	๓	๒๐							๒๓	๑								๒		๓๒
		You Tube		๓								๓	๑	๒									๕
			NBT WORLD				๕					๕										๑	๖
			รายการ																				
			อักษรวิ้ง				๕					๕											๕
		สื่อ Social (ภาษาอังกฤษ)	Facebook				๕					๕					๑					๒๓	๒๘
			Twitter																				
			You Tube				๕					๕											๕
			ผ่าน application Smart phone				๕					๕											๕
		สื่ออื่นๆ	อป.มช.										๑	๑๑	๑		๑				๑	๑๒	๕๑
สื่ออื่นๆ												๑			๑					๕๕	๖๐		
รวมทั้งสิ้น				๕๖	๔๔๑	๕๐				๕๔๗	๕๕	๕๓๔	๑๑๕	๑๑๗	๘๗	๕๖	๕๕	๒๕๕	๒๐๗	๑,๙๖๓			

รายละเอียดการรายงาน

ที่	ประเด็น	ช่องทาง	รูปแบบ	สพท.	สวท.	สนช.	สพป.	สพด.	คสช.	รวม ส่วนกลาง	สปช.๑	สปช.๒	สปช.๓	สปช.๔	สปช.๕	สปช.๖	สปช.๗	สปช.๘	สปช.๙	รวบรวม ทั้งหมด				
๑๘	กระทรวง สาธารณสุข - การเฝ้าระวัง โรคจากงูหลาย	สื่อโทรทัศน์	ข่าว	-	-	-	-	-	-	๕	-	-	-	-	๕	-	-	-	-	๑๑	๑๔			
			รายการ	-	-	-	-	-	-	-	-	-	-	-	-	-	-	-	-	-	-	-	๑	
			พูดแทรกๆ	-	-	-	-	-	-	-	-	-	-	-	-	-	-	-	-	-	-	-	-	๒๖
			สารคดี	-	-	-	-	-	-	-	-	-	-	-	-	-	-	-	-	-	-	-	-	-
			สเปด	-	-	-	-	-	-	-	-	-	-	-	-	-	-	-	-	-	-	-	-	๑๕๒
			อักษรวิ้ง	๖๕	-	-	-	-	-	-	-	๖๕	๑๒	๒๐	๕	๕	-	๕	-	-	-	-	-	๑๕๒
		สื่อวิทยุ	ข่าว	-	๒๕๓	-	-	-	-	-	-	๒๕๓	๑๑	๒๔	๕	๕	๒๓	๑๕	๑๐	๒๒	๑๕	๑๔	๓๕๒	
			รายการ	-	๒๕	-	-	-	-	-	-	๒๕	๒๗	๒๖	๒๒	๒๒	๑๘	-	๑	๑๓	๗	๑๗	๑๗๕	
			พูดแทรกๆ	-	๗๓	-	-	-	-	-	-	๗๓	๑	๑๓๔	๗๖	๕๖	๕๗	๑๕	๗๐	๗๕	๔๐	๕๐	๖๑๒	
			บทความ	-	-	-	-	-	-	-	-	๑	-	-	-	-	-	-	-	-	-	-	-	๗
			สารคดี	-	-	-	-	-	-	-	-	-	-	-	-	-	-	-	-	-	-	-	-	๕
			สเปด	-	-	-	-	-	-	-	-	-	-	-	-	-	-	-	-	-	-	-	-	๑๘๘
		สื่อสิ่งพิมพ์	ข่าว/บทความ/ แผ่นพับ	-	-	-	-	-	๑	-	-	๑	-	-	-	-	๑	-	-	-	-	๖	๒๘	
			สื่อ อินเทอร์เน็ต	prd.go.th	-	-	-	-	-	-	-	-	-	-	-	-	๑	-	-	-	-	๖	๑๘	
		สื่อ อินเทอร์เน็ต	nbtv.prd.go.th	๖	-	-	-	-	-	-	-	๖	-	-	-	-	-	-	-	-	-	๑	๑๕	
			nbt.prd.go.th	-	-	-	-	-	-	-	-	-	-	-	-	-	๑	-	-	-	-	-	๑	
			thainews.prd.go.th	-	-	๑๖	-	-	-	-	-	๑๖	๑	๕	-	-	๒	๕	๒	-	-	๑๑	๕๒	
			thainews.prd.go.th /newseng	-	-	๖	-	-	-	-	-	๖	-	-	-	-	-	-	-	-	-	๓	๑๕	
			thailand.prd.go.th	-	-	-	-	-	๑	-	-	๑	๕	-	-	-	๑	-	-	-	-	๑	๕	
			asean thai.net	-	-	-	-	-	-	-	-	-	-	-	-	-	-	-	-	-	-	๑	๑	
			เว็บไซต์ สปช.๑-๘	-	-	-	-	-	-	-	-	-	๑๕	๕	๓	๕	๒	๕	๖	๒๖๕	๑๓	๑๓	๓๑๘	
		สื่อ Social (ภาษาไทย)	Facebook	๖	-	-	-	-	-	-	-	๖	๑๐	๑๑๑	๕	๕	๗	๕	-	-	๓๗๖	๑๗	๕๓๔	
			Twitter	๖	-	-	-	-	-	-	-	๖	-	-	-	-	๑	-	-	-	๑	๑	๕	
			ผ่าน application Smart phone	๖	๒๐	-	-	-	-	-	-	๒๖	๑	-	-	-	๕๒	-	-	-	๔	๑๐	๘๓	
			You Tube	๖	-	-	-	-	-	-	-	๖	-	-	-	-	๖	๕	-	-	-	๑	๑๖	
		NBT WORLD	ข่าว	-	-	๕	-	-	-	-	-	๕	-	-	-	-	-	-	-	-	-	-	๕	
			รายการ	-	-	๑	-	-	-	-	-	๑	-	-	-	-	-	-	-	-	-	-	๑	
			อักษรวิ้ง	-	-	๑๕	-	-	-	-	-	๑๕	-	-	-	-	-	-	-	-	-	-	๑๕	
		สื่อ Social (ภาษาอังกฤษ)	Facebook	-	-	๕	-	-	-	-	-	๕	-	-	-	-	-	-	-	-	๕	-	๑๑	
			Twitter	-	-	-	-	-	-	-	-	-	-	-	-	-	-	-	-	-	-	-	-	
			You Tube	-	-	๒	-	-	-	-	-	๒	-	-	-	-	-	-	-	-	-	๑	๓	
			ผ่าน application Smart phone	-	-	๕	-	-	-	-	-	๕	-	-	-	-	-	-	-	-	-	-	๕	
		อป.มช.	-	-	-	-	-	-	-	-	-	๓	๑๓	๓	-	๑	-	-	-	-	๓	๑๘๑	๑๖๔	
		สื่ออื่นๆ	-	-	-	-	-	-	-	-	-	-	-	-	-	-	-	-	-	-	-	๖๘	๗๓	
		รวมทั้งสิ้น				๑๐๐	๓๖๗	๕๕	๑	๑	-	๕๒๗	๑๐๖	๕๕๕	๑๘๕	๑๘๑	๓๐๕	๖๐	๒๐๕	๘๐๒	๓๖๕	๑,๑๕๕		

รายละเอียดการรายงาน

ที่	ประเด็น	ช่องทาง	รูปแบบ	สพท.	สวท.	สนช.	สทป.	สปต.	คสช.	รวม ส่วนกลาง	สปช.๑	สปช.๒	สปช.๓	สปช.๔	สปช.๕	สปช.๖	สปช.๗	สปช.๘	สปช.๙	รวม ทั้งหมด					
๑๙	กระทรวง อุตสาหกรรม - การจัดตั้งกองทุน พัฒนาเอสเอ็มอี ตามแนวประชารัฐ	สื่อโทรทัศน์	ข่าว	๒๐						๒๐		๕			๑	๒	๑			๕	๕				
			รายการ																						
			พูดแทรกๆ									๑	๒๐	๒			๑		๒				๒๒		
			สารคดี																				๑		
			สปอต																				๑		
			อักษรวิ่ง	๓๕								๓๕		๒๐	๕	๕							๑๐๕		
		สื่อวิทยุ	ข่าว		๒๗๑							๒๗๑	๕	๓๗	๕	๕	๑๕	๒	๕	๑๖	๑๗		๓๖๑		
			รายการ		๒๐							๒๐	๕	๒๕	๗	๒	๑๔			๒๒	๑๑		๑๑๔		
			พูดแทรกๆ		๗๕							๗๕	๑๕	๑๒๓	๓๕	๓๕	๓๕	๑๐	๕๕	๖๖	๖๔		๕๙๓		
			บทความ														๕		๑				๗		
			สารคดี														๒						๒		
			สปอต																๒๒				๒๒		
		สื่อสิ่งพิมพ์	ข่าว/บทความ/ แผ่นพับ						๓			๓		๑๐			๓					๑	๑๗		
		สื่อ อินเทอร์เน็ต	ข่าว/บทความ/ แผ่นพับ	prd.go.th										๓			๑		๑		๑		๖		
				nbttv.prd.go.th	๒								๒		๑									๓	
				nbt.prd.go.th														๑						๑	
				thainews.prd.go.th											๒			๓		๕				๕	
				thainews.prd.go.th /newseng				๑๒					๑๒												๑๒
				thailand.prd.go.th														๑						๑	
				asean thai.net																					
		เว็บไซต์ สปช.๑-๘										๕	๕			๒		๑	๑๓๐	๒		๑๔๙			
		สื่อ Social (ภาษาไทย)	Facebook Twitter ผ่าน application Smart phone You Tube	Facebook	๒							๒	๕	๒๒			๖	๓	๑	๑๓๒	๕		๒๑๙		
				Twitter	๒							๒						๑		๑	๑			๕	
				ผ่าน application Smart phone	๒	๒๐						๒๒	๑					๑๗			๓			๔๓	
				You Tube	๒							๒	๑	๑				๒	๒					๖	
		NBT WORLD	ข่าว รายการ อักษรวิ่ง	ข่าว			๖					๖											๖		
				รายการ			๑					๑												๑	
				อักษรวิ่ง																					
		สื่อ Social (ภาษาอังกฤษ)	Facebook Twitter You Tube ผ่าน application Smart phone	Facebook			๑					๑					๑		๑			๕	๖		
				Twitter																			๕	๕	
				You Tube			๑					๑												๑	
				ผ่าน application Smart phone			๑					๑												๑	
		อป.มช.										๑	๑๔	๑		๑		๑		๓	๕๐	๖๑			
		สื่ออื่นๆ											๑	๖		๑				๒๒		๓๐			
		รวมทั้งสิ้น				๖๕	๓๘๖	๒๒	๓			๔๗๖	๕๔	๓๙๗	๖๕	๕๕	๑๑๑	๓๕	๖๒	๓๗๔	๑๕๓		๑,๓๖๕		

รายละเอียดการรายงาน

ที่	ระดับ	ช่องทาง	รูปแบบ	สพท.	สวท.	สนช.	สพป.	สพต.	คสช.	รวม ส่วนกลาง	สปช.๑	สปช.๒	สปช.๓	สปช.๔	สปช.๕	สปช.๖	สปช.๗	สปช.๘	ส.ปชส.	รวบรวม ทั้งหมด				
๒๐	สำนัก นายกรัฐมนตรี - ละครโทรทัศน์ เฉลิมพระเกียรติ ชุดค่าของแผ่นดิน	สื่อโทรทัศน์	ข่าว	๑						๑	๑	๑								๕	๑๑			
			รายการ											๙	๙								๙	
			พูดแทรกภา										๒๐	๙	๙								๓๖	
			สารคดี																					
			สปอต																					
			อักษรวิ้ง	๒๕๐								๒๕๐		๖๐	๑๐	๑๐	๕						๓๓๕	
		สื่อวิทยุ	ข่าว		๓๕๒							๓๕๒	๑๗	๔๔	๙	๙	๒๔	๙	๑๔	๓๔	๒๒	๕	๕๔๔	
			รายการ		๒๕							๒๕	๑๖	๔๑	๑๖	๑๖	๒๓					๔๑	๕	
			พูดแทรกภา		๘๐							๘๐	๓๓	๑๙๒	๖๓	๖๓	๔๔	๑๐	๕๐	๘๘	๓๐	๓๐	๖๓๕	
			บทความ														๒		๒				๗	
			สารคดี												๓	๓	๓						๙	
			สปอต											๓๔	๖๑	๖๑	๒๓		๓๒	๔๐			๑๗๕	
		สื่อสิ่งพิมพ์	ข่าว/บทความ/ แผ่นพับ										๑	๒			๒		๒			๑๗	๒๘	
		สื่อ อินเทอร์เน็ต	prd.go.th											๑๖			๒		๓			๕	๒๖	
			nbtv.prd.go.th	๑๐								๑๐		๑๖									๙	๓๐
			nbt.prd.go.th														๒						๒	
			thainews.prd.go.th			๒๕						๒๕	๑	๑๖			๒		๓			๑๙	๗๐	
			thainews.prd.go.th /newseng			๓๖						๓๖		๑๕								๖	๕๗	
			thailand.prd.go.th						๒			๒					๒					๓	๗	
			asean thai.net						๒			๒											๒	
			เว็บไซต์ สปช.๑-๘										๕	๑๔	๑๔	๑๘	๓	๓	๓	๓๙๙	๒๒		๔๙๒	
		สื่อ Social (ภาษาไทย)	Facebook	๑๐					๒			๑๒	๑๑	๕๗	๓	๓	๑๓	๒	๑		๓๘๙	๒๕	๕๓๑	
			Twitter	๑๐								๑๐	๑				๑					๒	๑๙	
			ผ่าน application Smart phone	๑๐	๒๐							๓๐	๒	๑			๑๓		๑		๒	๒๒	๗๑	
			You Tube	๑๐								๑๐	๑	๔									๑๖	
		NBT WORLD	ข่าว			๓๒						๓๒											๓๒	
			รายการ																			๑	๑	
			อักษรวิ้ง			๓๕						๓๕											๓๕	
		สื่อ Social (ภาษาอังกฤษ)	Facebook			๓๐						๓๐										๕	๓๖	
			Twitter																			๒	๒	
			You Tube			๓๐						๓๐										๒	๓๒	
			ผ่าน application Smart phone			๑๒						๑๒											๑๒	
		อป.มช.										๔	๑๑	๑		๒		๓		๓	๑๒๘	๑๕๖		
สื่ออื่นๆ											๖	๒		๒					๖๔	๗๔				
รวมทั้งสิ้น				๓๐๑	๔๗๗	๒๐๕	-	๖	-	๙๘๘	๑๐๐	๕๕๐	๑๕๗	๑๕๒	๑๗๖	๓๕	๑๒๓	๑,๐๐๘	๓๗๔	๑,๖๘๓				