



บันทึกข้อความ

ส่วนราชการ สำนักข่าว งานเลขานุการคณะกรรมการศูนย์ IOC โทร.๐๒-๒๔๘ ๘๖๐๙ - ๑๐

ที่ นร ๐๒๑๐.๐๒/ว ศกษ

วันที่ ๒๔ มีนาคม ๒๕๖๐

เรื่อง ขอส่งรายงานการประชุมคณะกรรมการบริหารศูนย์ข้อมูลข่าวสารเพื่อการประชาสัมพันธ์
กรมประชาสัมพันธ์ ครั้งที่ ๑๑/๒๕๖๐ และขอเชิญประชุมครั้งที่ ๑๒/๒๕๖๐

เรียน รปส. (๑) (๒) (๓) ผอ.สวท. ผอ.สทท. ผอ.สพป. ผอ.สนผ. ผอ.สปต. ผชช. (นายชูชาติ เทศสีแดง)
(นายเสมอ นิ่มเงิน) ผอ.ศสช. ผอ.กกจ. ผอ.กคส. อกร. ผอ.สนช. ลนค. ผอ.สจน.(สวท.)
ผอ.สจค.(สทท.) นางนิตยาภรณ์ฯ นางธัญนรีฯ

ตามคำสั่ง กปส. ที่ ๔๘๔/๒๕๕๗ ลงวันที่ ๑๔ พฤษภาคม ๒๕๕๗ เรื่อง แต่งตั้ง
คณะกรรมการบริหารศูนย์ข้อมูลข่าวสารเพื่อการประชาสัมพันธ์ กรมประชาสัมพันธ์ และกำหนดให้มี
การประชุมคณะกรรมการฯ ทุกวันอังคาร เวลา ๑๔.๓๐ น. นั้น

ฝ่ายเลขานุการ ได้จัดทำสรุปรายงานการประชุมคณะกรรมการฯ ครั้งที่ ๑๑/๒๕๖๐
เสร็จเรียบร้อยแล้ว ดังที่ได้แนบมาพร้อมนี้และขอเชิญท่านหรือผู้แทนเข้าร่วมประชุมคณะกรรมการฯ
ครั้งที่ ๑๒/๒๕๖๐ ในวันอังคารที่ ๒๘ มีนาคม ๒๕๖๐ เวลา ๑๔.๓๐ น. ณ ห้องประชุม ๒๑๑B ชั้น ๒
อาคารกรมประชาสัมพันธ์

จึงเรียนมาเพื่อโปรดทราบ และเข้าร่วมการประชุมคณะกรรมการฯ ตามวันเวลา
ดังกล่าวด้วย

(นางนิตยาภรณ์ หิรัญนิรมล)

กรรมการและผู้ช่วยเลขานุการ

คณะกรรมการบริหารศูนย์ข้อมูลข่าวสารเพื่อการประชาสัมพันธ์ กปส.

ระเบียบวาระการประชุม
คณะกรรมการบริหารศูนย์ข้อมูลข่าวสารเพื่อการประชาสัมพันธ์ กรมประชาสัมพันธ์
ครั้งที่ ๑๒ / ๒๕๖๐
วันอังคารที่ ๒๘ มีนาคม ๒๕๖๐ เวลา ๑๔.๓๐ น.
ณ ห้องประชุม ๒๑๑B ชั้น ๒ อาคารกรมประชาสัมพันธ์

- | | |
|------------------|--|
| ระเบียบวาระที่ ๑ | เรื่องที่ประธานแจ้งที่ประชุมทราบ |
| ระเบียบวาระที่ ๒ | เรื่องรับรองรายงานการประชุมครั้งที่ ๑๑ / ๒๕๖๐ |
| ระเบียบวาระที่ ๓ | เรื่องสืบเนื่อง
๓.๑ สรุปความคืบหน้าแนวทาง/นโยบายของรัฐบาล/กรม. และ ศตส.
เกี่ยวกับงานพระบรมศพฯ/คำสั่ง/ประกาศ อื่นๆ ที่สำคัญ
๓.๒ ประเด็น KM ตามข้อสั่งการประจำสัปดาห์ (ถ้ามี)
๓.๓ ประเด็นตามข้อสั่งการของประธาน และมติที่ประชุม (ถ้ามี) |
| ระเบียบวาระที่ ๔ | เรื่องเพื่อทราบ
๔.๑ สรุปผลการปฏิบัติงานของศูนย์ IOC
๔.๑.๑ สรุปผลการเผยแพร่ประเด็นข่าวตามนโยบาย
๔.๑.๒ สรุปประเด็นแนวโน้มและทิศทางข่าวประจำสัปดาห์
๔.๒ ประเด็นที่น่าสนใจประจำสัปดาห์ (สนข.)
๔.๓ ประเด็นที่น่าสนใจประจำสัปดาห์ (NBT)
๔.๔ ประเด็นที่น่าสนใจประจำสัปดาห์ (สวท.)
๔.๕ กิจกรรมที่น่าสนใจประจำสัปดาห์ (ศสข.)
๔.๖ ประเด็นที่น่าสนใจของสื่อต่างประเทศ (สปต.)
๔.๗ ประเด็นที่น่าสนใจประจำสัปดาห์ (NBT World)
๔.๘ กิจกรรมที่น่าสนใจประจำสัปดาห์ (สพป.) |
| ระเบียบวาระที่ ๕ | เรื่องเพื่อพิจารณา
- การบริหารประเด็นประจำสัปดาห์ |
| ระเบียบวาระที่ ๖ | เรื่องอื่นๆ (ถ้ามี) |
-

รายงานการประชุม
คณะกรรมการบริหารศูนย์ข้อมูลข่าวสารเพื่อการประชาสัมพันธ์ กรมประชาสัมพันธ์
ครั้งที่ ๑๑/๒๕๖๐
วันอังคารที่ ๒๑ มีนาคม ๒๕๖๐
ณ ห้องประชุม ๒๑๑B ชั้น ๒ อาคารกรมประชาสัมพันธ์

เริ่มประชุมเวลา ๑๔.๓๐ น.

รายชื่อผู้เข้าประชุม

๑. นางสาวศุภพร สาครบุตร	รปส. (ประธาน)
๒. นายชูชาติ เทศสีแดง	ผชช. ด้านการพัฒนาเครือข่ายการประชาสัมพันธ์
๓. นางสาวภัทร วิบูลย์วรรณันท์	แทน รปส. (นายจรรยา ไชยคร)
๔. นายอภิรัตน์ สุนทรอาคเนย์	แทน ผชช. (นายเสมอ นิมเงิน)
๕. นายจำลอง อนันตสุข	แทน ผอ.สวท.
๖. นายนพพร พันละม้าย	แทน ผอ.สทท.
๗. นางสาวธนิษฐา ถ้ำสิงห์	แทน ผอ.สพป.
๘. นางสาวอรสา ตั้งใจจิต	แทน ผอ.สนผ.
๙. นางสาวศิริลักษณ์ รัตนวโรภาส	แทน ผอ.สปต.
๑๐. นางสาวนันธิยา สิ้นเรือง	แทน ผอ.กคส.
๑๑. นายพลี อุดมพรมนตรี	แทน ผอ.คสช.
๑๒. นางสาววิไล ถนอมจิตวิสุทธิ	แทน ผอ.กกจ.
๑๓. นางสาวนฤมล สุกุลมัน	แทน อกร.
๑๔. นายวัฒนา เงินกลม	แทน ลนก.
๑๕. นางธารทิพย์ ทองงามขำ	ผอ.สนช. (กรรมการและเลขานุการ)
๑๖. นางธัญนรี ชันยากร	กรรมการและผู้ช่วยเลขานุการ

ผู้ไม่มาประชุม (เนื่องจากติดราชการ)

๑. พลโท สรรเสริญ แก้วกำเนิด	อปส.
๒. นายภูมิสิทธิ์ ชันตยานุกุลกิจ	รปส.
๓. นางนิตยาภรณ์ หิรัญนิรมล	กรรมการและผู้ช่วยเลขานุการ

ผู้ร่วมประชุม

๑. นางวจิรา ชูติกชุลพงษ์	นักสื่อสารมวลชนชำนาญการพิเศษ (สนช.)
๒. นางสาวจิระวรรณ ตันกรานันท์	นักประชาสัมพันธ์ชำนาญการพิเศษ (สวท.)
๓. นางสาววิภาวดี ทิมทอง	นักประชาสัมพันธ์ชำนาญการพิเศษ (สนผ.)
๔. นางสาวเพ็ญภา เชมตรง	นักสื่อสารมวลชนชำนาญการ (สนช.)
๕. นายทีภากรณ์ สำเภา	นักวิชาการคอมพิวเตอร์ปฏิบัติการ (คสช.)
๖. นายสุริยน ตันตราจิม	นักสื่อสารมวลชนปฏิบัติการ (สนช.)
๗. นางสาวอัสมา ถิ่นเกาะแก้ว	นักสื่อสารมวลชนปฏิบัติการ (สนช.)
๘. นางสาวกัญญารัตน์ ดวงเพียรราช	นักสื่อสารมวลชน (สนช.)
๙. นางสาวณิธิชญารัตน์ จันทร์กระจ่าง	นักสื่อสารมวลชน (สนช.)
๑๐. นางสาววัลนิภา อำไพจิตร	นักสื่อสารมวลชน (สนช.)

ระเบียบวาระที่ ๑ เรื่องที่ประธานแจ้งที่ประชุมทราบ

- ผอ.สนช. ทำหน้าที่ประธานการประชุม แจ้งว่า อปส. ตีตราชการ และ รปส.(๓) ไปร่วมประชุมคณะรัฐมนตรี (รปส.๓ เป็นประธาน)

มติที่ประชุม - รับทราบ

ระเบียบวาระที่ ๒ รับรองรายงานการประชุม ครั้งที่ ๑๐/๒๕๖๐

มติที่ประชุม - รับรองรายงานการประชุม ครั้งที่ ๑๐/๒๕๖๐ โดยไม่มีการแก้ไข

ระเบียบวาระที่ ๓ เรื่องสืบเนื่อง

๓.๑ สรุปความคืบหน้าแนวทาง/นโยบายของรัฐบาล/กรม. และ ศตส. เกี่ยวกับงานพระบรมศพฯ และคำสั่ง/ประกาศ อื่นๆ ที่สำคัญ

ผชช. ด้านการพัฒนาเครือข่ายการประชาสัมพันธ์ รายงานดังนี้

- สรุปคำกล่าวของ พลเอก ประยุทธ์ จันทร์โอชา นายกรัฐมนตรีและหัวหน้าคณะรักษาความสงบแห่งชาติ ในรายการ “ศาสตร์พระราชา สู่การพัฒนาอย่างยั่งยืน” วันที่ ๑๗ มีนาคม ๒๕๖๐ (รายละเอียดตามเอกสารประกอบการประชุม)

- IOC Bulletin ฉบับที่ ๑๑ ลงวันที่ ๒๑ มีนาคม ๒๕๖๐ มีข่าวสำคัญ อาทิ สถาบันการประชาสัมพันธ์ จัดเสวนาวิชาการ เรื่อง “ศาสตร์พระราชา สู่การพัฒนาด้านสื่อสารมวลชน” (รายละเอียดตามเอกสารประกอบการประชุม)

- อปส. มอบหมายให้ สนช. เป็นผู้แทนเข้าร่วมการประชุมคณะอนุกรรมการภายใต้คณะกรรมการเตรียมการเพื่อสร้างความสามัคคีปรองดอง ๓ คณะ ได้แก่ ๑. คณะอนุกรรมการพิจารณานโยบายการข้อคิดเห็นและข้อเสนอแนะเพื่อสร้างความสามัคคีปรองดอง ๒. คณะอนุกรรมการด้านการประชาสัมพันธ์เพื่อสร้างความสามัคคีปรองดอง และ ๓. คณะอนุกรรมการจัดทำข้อเสนอกระบวนการเพื่อสร้างความสามัคคีปรองดอง โดยคณะอนุกรรมการฯ ชุดที่ ๒ ได้พิจารณาร่างแผนการประชาสัมพันธ์ เพื่อสร้างความปรองดอง แบ่งเป็น ๓ ระยะๆ ที่ ๑ เน้นคำสำคัญ “ปรองดองเป็นของประชาชน” ระยะที่ ๒ “ประชาชนเป็นเจ้าของร่วมของความเห็น” และระยะที่ ๓ “เห็นร่วมและมีจุดร่วม” ที่ประชุมมีมติให้มีการประชุมกลุ่มย่อยเพื่อพิจารณาปรับแก้ไขร่างแผนฯ อีกครั้ง (รายละเอียดตามเอกสารประกอบการประชุม) ทั้งนี้ รปส.(๓) มอบสื่อ กปส. ประชาสัมพันธ์การดำเนินงานของคณะอนุกรรมการฯ อย่างต่อเนื่อง

- สรุปการประชุมคณะรัฐมนตรี มีมติเห็นชอบและอนุมัติหลักการ อาทิ

๑. เห็นชอบการลงทุนจัดตั้งนิคมอุตสาหกรรมในพื้นที่เขตพัฒนาเศรษฐกิจพิเศษสระแก้ว ซึ่งจะก่อให้เกิดผลประโยชน์ต่อการขยายตัวทางเศรษฐกิจของพื้นที่และการรักษาสภาพสิ่งแวดล้อมและทรัพยากรธรรมชาติ

๒. เห็นชอบร่างพระราชบัญญัติภาษีที่ดินและสิ่งปลูกสร้าง เป็นการกำหนดหลักเกณฑ์เกี่ยวกับการเก็บภาษีจากที่ดินและสิ่งปลูกสร้างใหม่ เพื่อแก้ไขปัญหาโครงสร้างของภาษีโรงเรือน และที่ดิน และภาษีบำรุงท้องที่ให้สอดคล้องกับสถานการณ์ปัจจุบัน และช่วยกระตุ้นให้มีการใช้ประโยชน์ในที่ดินให้มีประสิทธิภาพยิ่งขึ้น

๓. เห็นชอบหลักเกณฑ์และเงื่อนไขโครงการสินเชื่อ SMEs Transformation Loan วงเงิน ๑๕,๐๐๐ ล้านบาท รายละเอียดไม่เกิน ๑๕ ล้านบาท โดยให้ธนาคารพัฒนาวิสาหกิจขนาดกลางและขนาดย่อมแห่งประเทศไทย และบริษัทประกันสินเชื่ออุตสาหกรรมขนาดย่อมประชาสัมพันธ์ให้ผู้ประกอบการ SMEs กลุ่มเป้าหมายทราบรายละเอียดของโครงการฯ อย่างถูกต้องทั่วถึง

๔. เห็นชอบในหลักการให้ประเทศไทยเสนอตัวเป็นเจ้าภาพโครงการจัดการแข่งขันรถจักรยานยนต์ชิงแชมป์โลก รายการ โมโต จีพี ประจำปี พ.ศ. ๒๕๖๑ - ๒๕๖๓ (๓ ปี) พร้อมทั้งเห็นชอบกรอบวงเงิน ในกรณีที่ได้เป็นเจ้าภาพ เพื่อเป็นค่าลิขสิทธิ์ในการจัดแข่งขันปีละ ๑๐๐ ล้านบาท หากไทยได้เป็นเจ้าภาพฯ จะเป็นการสร้างภาพลักษณ์ที่ดีของประเทศไทยสู่สายตาประชาคมโลก และจะแสดงให้เห็นถึงศักยภาพความพร้อมของประเทศไทยในหลาย ๆ ด้าน

๕. นายกรัฐมนตรีขอความร่วมมือสื่อมวลชนอย่าประโคมข่าวการลอบทำร้ายผู้นำ และการจับอาวุธสงคราม เกรงกระทบต่อความเชื่อมั่นการลงทุน และภาพลักษณ์ประเทศไทย

มติที่ประชุม - รับทราบ

๓.๒ ประเด็น KM ตามข้อสั่งการประจำสัปดาห์

- นางสาววิภาวดี ทิมทอง นักประชาสัมพันธ์ชำนาญการพิเศษ (สนผ.) รายงานสรุปการขับเคลื่อนนโยบายและแผนการประชาสัมพันธ์แห่งชาติ ฉบับที่ ๕ (พ.ศ. ๒๕๕๙ - ๒๕๖๔) ไปสู่การปฏิบัติระดับจังหวัด โดย สนผ. ได้จัดสัมมนาประชาสัมพันธ์จังหวัด จำนวน ๗๖ คน เมื่อวันที่ ๘ มีนาคม ๒๕๖๐ มีการระดมความคิดเห็นจัดทำแผนปฏิบัติการประชาสัมพันธ์แห่งชาติ ระดับภาค ๑-๘ จากนั้นนำไปใช้เป็นแนวทางในการจัดทำแผนฯ ระดับจังหวัด แล้วส่งให้ สนผ. ภายในวันที่ ๒๔ มีนาคม ๒๕๖๐ เพื่อให้ สนผ. ในฐานะฝ่ายเลขานุการคณะกรรมการประชาสัมพันธ์แห่งชาติ ดำเนินการในส่วนที่เกี่ยวข้องต่อไป (รายละเอียดตามเอกสารประกอบการประชุม)

มติที่ประชุม - รับทราบ

๓.๓ ประเด็นตามข้อสั่งการของประธาน และมติที่ประชุม

- ไม่มี -

ระเบียบวาระที่ ๔

เรื่องเพื่อทราบ

๔.๑ สรุปผลการปฏิบัติงานของศูนย์ IOC

๔.๑.๑ สรุปผลการเผยแพร่ประเด็นข่าวตามนโยบาย

- นางธัญนรี ชันยกร หัวหน้าฝ่ายวิเคราะห์ข้อมูลและบริหารประเด็น ส่วนปฏิบัติการและบริหารข้อมูลข่าวสาร สนข. รายงานสรุปผลการเผยแพร่ประเด็นข่าวตามนโยบายประจำสัปดาห์ (รายละเอียดแนบท้ายรายงานการประชุม)

มติที่ประชุม - รับทราบ

๔.๑.๒ สรุปประเด็นแนวโน้มและทิศทางข่าวประจำสัปดาห์

- นางจวิรา ชูติกุศลพงศ์ นักสื่อสารมวลชนชำนาญการพิเศษ สนข. รายงานสรุปประเด็นแนวโน้มและทิศทางข่าวประจำสัปดาห์ อาทิ ๑. ความคืบหน้าการดำเนินการจัดสร้างพระเมรุมาศ และสิ่งปลูกสร้างประกอบพระเมรุมาศ ๒. การทำงานของ ป.ย.ป. เพื่อ “ลดจุดอ่อน เสริมจุดแข็ง” และเพื่อเพิ่มศักยภาพในการบริหารราชการแผ่นดิน ๓. โครงการ ไทยลิเซียส ซึ่ง ททท. ร่วมกับ มิซลิน จัดทำหนังสือไกด์บุ๊กแนะนำร้านอาหารในประเทศไทย กระตุ้นให้เกิดรายได้ด้านการท่องเที่ยว ๔. อุตสาหกรรมการจัดประชุมนิทรรศการ (ไมซ์) ซึ่งรัฐบาลสนับสนุนธุรกิจไมซ์ ให้ขยายไปยังจังหวัดต่างๆ เพื่อกระจายรายได้แก่ภูมิภาค ตอบสนองนโยบายไทยแลนด์ ๔.๐ ๕. CNN จัดอันดับให้กรุงเทพฯ เป็น “สวรรค์แห่งอาหารริมทาง”(Street Food) ดีที่สุดในโลกต่อเนื่องจากปี ๒๕๕๙ และสภาอาหารริมทางโลก (world Street Food Congress) ยกให้

“หอยทอด” เป็น ๑ ใน ๓ ของอาหารที่ขึ้นชื่อมากที่สุด ๖. การลงทะเบียนผู้มีรายได้น้อย รอบที่ ๒ ระหว่างวันที่ ๓ เมษายน - ๑๕ พฤษภาคม ๒๕๖๐ ๗. การทำฝนหลวงในพื้นที่ประกาศเขตภัยแล้ง ๘. การน้อมนำแนวทาง “ศาสตร์พระราชฯ สู่การพัฒนาอย่างยั่งยืน” ในการทำงานเพื่อบรรเทาสาธารณภัย ๙. ๖ มาตรการ ๒๙ โครงการ แก้ปัญหาภัยแล้งปี ๒๕๖๐ (รายละเอียดตามเอกสารประกอบการประชุม)

มติที่ประชุม - รับทราบ

๔.๒ ประเด็นที่น่าสนใจประจำสัปดาห์ (สนช.)

- นางธัญรี ชันยากร นำเสนอประเด็นประจำสัปดาห์ระหว่างวันที่ ๒๑ - ๒๗ มีนาคม ๒๕๖๐ ได้แก่ พระราชพิธีบำเพ็ญพระราชกุศลพระบรมศพ พระบาทสมเด็จพระปรมินทรมหาภูมิพลอดุลยเดช/ การเข้าถวายบังคมพระบรมศพฯ และกิจกรรมที่เกี่ยวข้อง ๑. กระทรวงกลาโหม/การตั้งศูนย์ส่งเสริมการลงทุน ในจังหวัดชายแดนภาคใต้/งาน“วิถีไทยชายแดนใต้ กินดี อยู่ดี เข้าใจกัน” ๒. กระทรวงการคลัง/ภาคเอกชน นำรายจ่ายค่าจ้างผู้สูงอายุเข้าทำงาน ไปหักภาษีได้ ๒ เท่า/มาตรการห้ามแอลกอฮอล์เกิน ๕๐ มิลลิกรัม สำหรับการประกันภัยรถยนต์ ๓. กระทรวงการต่างประเทศ/ประธานาธิบดีฟิลิปปินส์เยือนไทยอย่างเป็นทางการ ๔. กระทรวงการท่องเที่ยวและกีฬา/การผลักดันผู้ประกอบการด้านการท่องเที่ยว เข้าสู่ระบบการประเมินมาตรฐาน ๕. กระทรวงการพัฒนาสังคมและความมั่นคงของมนุษย์/โครงการเรือเยาวชนเอเชียอาคเนย์ ประจำปี ๒๕๖๐ ๖. กระทรวงเกษตรและสหกรณ์/การเตรียมความพร้อม เพื่อลดความเสี่ยงจากภัยแล้งด้านการเกษตร ๗. กระทรวงคมนาคม/มาตรการความปลอดภัยการจราจร ๘. กระทรวงทรัพยากรธรรมชาติและสิ่งแวดล้อม/กรมควบคุมมลพิษ เปิด แอปพลิเคชัน ร้องทุกข์ปัญหามลพิษ ๙. กระทรวงดิจิทัลเพื่อเศรษฐกิจและสังคม/ไทย - สาธารณรัฐแอฟริกาใต้ ร่วมมือด้านความมั่นคงปลอดภัยทางไซเบอร์ ๑๐. กระทรวงพลังงาน/งานนิทรรศการโลก “อัสตานา เอ็กซ์โป ๒๐๑๗” ๑๑. กระทรวงพาณิชย์/การผลักดันให้ภาคอีสานเป็นฮับสินค้าเกษตรอินทรีย์/การส่งเสริมการค้าชายแดน CLMV ๑๒. กระทรวงมหาดไทย/การพัฒนาเครือข่ายอาสาสมัครป้องกันและบรรเทาสาธารณภัย ๑๓. กระทรวงยุติธรรม/การขับเคลื่อนยุติธรรมชุมชนโดยกองทุนหมู่บ้าน ๑๔. กระทรวงแรงงาน/เปิดให้บริการตรวจสภาพรถฟรี รับเทศกาลสงกรานต์ ๑๕. กระทรวงวัฒนธรรม/การส่งเสริมงานศาสนสัมพันธ์ ๑๖. กระทรวงวิทยาศาสตร์และเทคโนโลยี/การพัฒนาด้านพลังงานนิวเคลียร์ของประเทศ ๑๗. กระทรวงศึกษาธิการ/การลดความเหลื่อมล้ำด้านการศึกษา ในมิติของยูนิเซฟ ๑๘. กระทรวงสาธารณสุข/มาตรการควบคุมเครื่องดื่มแอลกอฮอล์ เพื่อลดอุบัติเหตุทางถนน ๑๙. กระทรวงอุตสาหกรรม/การขับเคลื่อนธุรกิจอุตสาหกรรมการจัดประชุม นิทรรศการ ๒๐. สำนักนายกรัฐมนตรี/กองทุนรวมธรรมมาภิบาลไทย/ร่าง พ.ร.บ.ภาษีที่ดินและสิ่งปลูกสร้าง พ.ศ. (รายละเอียดตามเอกสารประกอบการประชุม)

๔.๓ ประเด็นที่น่าสนใจประจำสัปดาห์ (NBT)

- ผู้แทน NBT รายงานประเด็นประจำสัปดาห์ระหว่างวันที่ ๒๑ - ๒๗ มีนาคม ๒๕๖๐ ได้แก่ ๑. สารคดีเฉลิมพระเกียรติพระบาทสมเด็จพระปรมินทรมหาภูมิพลอดุลยเดช ๒. บรรยากาศประชาชนถวายบังคมพระบรมศพฯ ๓. คืบหน้าการจัดสร้างพระเมรุมาศ ๔. นิทรรศการ “เย็นศิระเพราะพระบริบาล” ๕. การประชุม ครม./ประชุม ป.ย.ป. (หารือภาคประชาชนปรองดอง) ๖. การทำฝนหลวงในจังหวัดที่ประสบภัยแล้ง ๗. การลงทะเบียนผู้มีรายได้น้อยรอบ ๒ ๘. พยากรณ์เดือนรับอากาศร้อน/พายุฤดูร้อน/ภัยแล้ง/หมอกควัน ๙. ประธานาธิบดีฟิลิปปินส์เยือนไทยอย่างเป็นทางการ ๑๐. นายกรัฐมนตรี ลงพื้นที่ปฏิบัติราชการที่ จ.นครพนม วันที่ ๒๗ มีนาคม ๒๕๖๐ (รายละเอียดตามเอกสารประกอบการประชุม)

๔.๔ ประเด็นที่น่าสนใจประจำสัปดาห์ (สวท.)

- ผู้แทน สวท. นำเสนอประเด็นประจำสัปดาห์ระหว่างวันที่ ๒๑ - ๒๗ มีนาคม ๒๕๖๐ ได้แก่ ๑. งานพระราชพิธีพระบรมศพฯ และความคืบหน้าก่อสร้างพระเมรุมาศ ๒. การประชุมคณะรัฐมนตรี/

การดำเนินการตามโรดแมป/การเดินทางสร้างความปรองดองของคณะกรรมการ ป.ย.ป. ๓. การประชุม กรธ. พิจารณากฎหมายประกอบรัฐธรรมนูญ ๔. การลงทะเบียนผู้มีรายได้ในรอบ ๒ ๕. การปราบปรามสินค้าละเมิดทรัพย์สินทางปัญญา ๖. การขับเคลื่อนธุรกิจอุตสาหกรรมการจัดประชุมนิทรรศการ (ไมซ์)/ติดตามโครงการพัฒนาเขตเศรษฐกิจพิเศษภาคตะวันออก ๗. แผนรองรับเที่ยวบินและเส้นทางคมนาคมในช่วงเทศกาลสงกรานต์ ๘. การพัฒนาผู้ประกอบการ OTOP สู่อุตสาหกรรม ๔.๐ ๙. การบริหารจัดการน้ำ/เตือนภัยแล้ง/หมอกควันไฟป่า (รายละเอียดตามเอกสารประกอบการประชุม)

๔.๕ กิจกรรมที่น่าสนใจประจำสัปดาห์ (ศสช.)

- ผู้แทน ศสช. รายงานสรุปผลการดำเนินงานที่ศูนย์ข้อมูลข่าวสารงานพระบรมศพ พระบาทสมเด็จพระปรมินทรมหาภูมิพลอดุลยเดช ระหว่างวันที่ ๑๑ - ๑๗ มีนาคม ๒๕๖๐ มีการผลิตข้อมูลประชาสัมพันธ์ทางเว็บไซต์ จำนวน ๑,๙๘๐ ชิ้น จำนวนคนกดไลค์ ทาง social media ๑๙,๑๖๑ ครั้ง และมียอดผู้ติดตามวันละ ๔๐,๓๑๘ คน (รายละเอียดตามเอกสารประกอบการประชุม)

- นายพิภกรณ์ สำภา แจ้ง เรื่อง การประชุมคณะอนุกรรมการขับเคลื่อนโครงการให้ความรู้และส่งเสริมการใช้ธุรกรรมอิเล็กทรอนิกส์ ครั้งที่ ๒/๒๕๖๐ (รายละเอียดแจ้งเวียนทางอินเทอร์เน็ต กปส.) โดยขอความร่วมมือสื่อ กปส. สร้างการรับรู้เรื่องการลงทะเบียนเพื่อสวัสดิการแห่งรัฐ ระหว่างวันที่ ๓ เมษายน - ๑๕ พฤษภาคม ๒๕๖๐ เน้นว่าจะมีการกรอกข้อความการลงทะเบียนมากขึ้น ซึ่งประชาชนสามารถชักชวนการลงทะเบียนก่อนวันลงทะเบียนจริง โดยขอเอกสารได้จากคลังจังหวัด รวมทั้งประชาสัมพันธ์ ให้นิติบุคคลใช้บริการพร้อมเพย์ ใบกำกับภาษี (Tax Invoice) เช่นเดียวกับการใช้พร้อมเพย์โอนเงินระหว่างบุคคลได้แล้ว ตั้งแต่ต้นเดือนมีนาคม ๒๕๖๐

๔.๖ ประเด็นที่น่าสนใจของสื่อต่างประเทศ (สปต.)

- ผู้แทน สปต. รายงานการติดตามประเด็นจากสื่อต่างประเทศเกี่ยวกับประเทศไทย ได้แก่ ๑. การประชุมคณะกรรมการสิทธิมนุษยชน ณ นครเจนีวา สมาพันธรัฐสวิส ๒. ไทยวางระบบให้แผนยุทธศาสตร์ชาติ ๒๐ ปี มีผลผูกพันตามกฎหมาย ๓. กรุงเทพมหานครยังคงเป็นสวรรค์แห่งอาหารริมทางที่ดีที่สุดในโลก ๔. การท่องเที่ยวหลายประเทศในอาเซียนกำลังขยายตัว ๕. ค่าเงินบาทที่แข็งค่าขึ้นสอดคล้องกับพื้นฐานทางเศรษฐกิจ (รายละเอียดตามเอกสารประกอบการประชุม)

๔.๗ ประเด็นที่น่าสนใจประจำสัปดาห์ (NBT World)

- ผู้แทน NBT World แจ้งประเด็นระหว่างวันที่ ๒๑ - ๒๗ มีนาคม ๒๕๖๐ ได้แก่ ๑. บรรยายการเข้าชมนิทรรศการ "เย็นศิระเพราะพระบริบาล"/ความคืบหน้าการก่อสร้างพระเมรุมาศ ๒. การเยือนประเทศไทยอย่างเป็นทางการของประธานาธิบดีแห่งสาธารณรัฐฟิลิปปินส์ ๓. การคาดการณ์รายได้จากการท่องเที่ยวช่วงเทศกาลสงกรานต์/มาตรการการป้องกันอุบัติเหตุบนท้องถนนก่อนเทศกาลสงกรานต์ และสถิติการเกิดอุบัติเหตุในช่วงเทศกาล/มาตรการจัดการน้ำของแต่ละจังหวัด ๔. การแก้ปัญหาไฟป่าและหมอกควันในภาคเหนือโดยเฉพาะจังหวัดลำปาง แม่ฮ่องสอน และตาก ๕. การตอบใบอนุญาตทำงานแรงงานต่างด้าวประมงทะเลและแปรรูปสัตว์น้ำ ภายในวันที่ ๓๑ มีนาคม ๒๕๖๐ (รายละเอียดตามเอกสารประกอบการประชุม)

๔.๘ กิจกรรมที่น่าสนใจประจำสัปดาห์ (สพป.)

- ผู้แทน สพป. รายงานผลการดำเนินงาน ศูนย์ข้อมูลข่าวสารงานพระบรมศพ พระบาทสมเด็จพระปรมินทรมหาภูมิพลอดุลยเดช ระหว่างวันที่ ๑๔ - ๒๐ มีนาคม ๒๕๖๐ ได้แก่ การจัดทำ Press Release ในประเทศ ๑๑ ชิ้น ข้อความอักษรวิ้ง ๒ ข้อความ ให้บริการชี้แจงข้อมูลทางโทรศัพท์ ๑๔ ครั้ง จัดทำ Infographics พระราชประวัติ "๓๖๕ วัน ตามรอยพ่อ" จำนวน ๗ ภาพ และจัดทำ ๑ วันหนึ่งคำราชาศัพท์ จำนวน ๗ คำ และรายงานผลการประชาสัมพันธ์ข่าวนโยบายสำคัญของรัฐบาล ระหว่างวันที่ ๙ - ๑๕ มีนาคม ๒๕๖๐ (รายละเอียดตามเอกสารประกอบการประชุม)

- รปส.(๓) ซึ่งเป็นประธานในวาระนี้ แจ้งมติ ครม. เพิ่มเติม อาทิ

๑. ร่างกฎกระทรวงกำหนดจำนวนคนพิการที่นายจ้างหรือเจ้าของสถานประกอบการและหน่วยงานของรัฐจะต้องรับเข้าทำงาน และจำนวนเงินที่นายจ้างหรือเจ้าของสถานประกอบการจะต้องนำส่งเข้ากองทุนส่งเสริมและพัฒนาคุณภาพชีวิตคนพิการ

ผอ.สนช. ชี้แจงเพิ่มเติมว่า รปส. มอบหมายให้จัดตั้งคณะทำงานเพื่อวางแผนการประชาสัมพันธ์ตามแผนพัฒนาคุณภาพชีวิตคนพิการแห่งชาติ ขณะนี้อยู่ระหว่างการร่างคำสั่งคณะทำงาน

๒. ร่างประกาศกระทรวงแรงงาน เรื่อง กำหนดหลักเกณฑ์ วิธีการ และเงื่อนไขให้ลดหย่อนการออกเงินสมทบของนายจ้างและผู้ประกันตนในท้องที่ที่ประสบภัยพิบัติอย่างร้ายแรง

๓. โครงการและงบประมาณเพื่อป้องกันกำจัดศัตรูมะพร้าว (หนอนหัวดำ) ด้วยวิธีผสมผสานแบบครอบคลุมพื้นที่ โดยการมีส่วนร่วมอย่างยั่งยืน

๔. ขยายผลการที่ประธานาธิบดีฟิลิปปินส์เยือนไทยอย่างเป็นทางการ ระหว่างวันที่ ๒๐ - ๒๒ มีนาคม ๒๕๖๐ ซึ่งจะมีการลงนามในความตกลงด้านวิทยาศาสตร์และเทคโนโลยี การวิจัยและพัฒนาความร่วมมือ การแลกเปลี่ยนข้อมูลและเอกสารทางเทคนิค การท่องเที่ยว และการเกษตร

๕. ขยายผลรายงานผลการสำรวจภาวะการทำงานของประชากรไตรมาส ๔ ปี ๒๕๕๙ ของกระทรวงดิจิทัลเพื่อเศรษฐกิจและสังคม เพื่อนำไปใช้สำรวจภาวะการทำงาน การว่างงาน งานซึ่งเป็นที่นิยม และงานที่ลดความนิยมลง รวมทั้งการประกอบกิจกรรมต่าง ๆ ทางเศรษฐกิจของประชากร

๖. วิดีโอ ที่สามารถนำไปขยายผล ๔ เรื่อง ได้แก่

๑. ทรงสถิตในดวงใจไทยนิรันดร์

๒. โครงการพัฒนาสามเหลี่ยมมั่นคง มั่งคั่ง ยั่งยืน

๓. โครงการธงฟ้าประชารัฐ

๔. แผนปฏิบัติการแม่น้ำโขงปลอดภัย แก้ไขปัญหาหยาเสพติด

ทั้งนี้เอกสารรายละเอียด และวิดีโอ อยู่ที่ห้อง IOC กปส. ซึ่งสื่อต่าง ๆ สามารถนำไปขยายผล

- นายสุรียน ตันตราจิณ นักสื่อสารมวลชนปฏิบัติการ (สนช.) ผู้แทน กปส. ในการประชุม สมบ. เสนอประเด็นจากที่ประชุม สมบ. ได้แก่ ๑. การสนับสนุนโครงการรถบริการสำหรับผู้พิการและผู้สูงอายุที่ไร้รถเข็น ๒. แผนงานการจัดการจราจรจัดซ่อมสะพานข้ามแยกพระรามที่ ๔ - สาทร (ไทย-เบลเยียม) เขตปทุมวัน ๓. การแก้ไขปัญหารถโดยสาร อุเบอร์ ๔. การแก้ไขปัญหาชุมชนริมคลองลาดพร้าว

มติที่ประชุม - รับทราบ

ระเบียบวาระที่ ๕

เรื่องเพื่อพิจารณา

๕.๑ การบริหารประเด็นประจำสัปดาห์

- ที่ประชุมร่วมกันกำหนดประเด็นการประชุมประชาสัมพันธ์ประจำสัปดาห์ ประกอบด้วยประเด็นต่าง ๆ ดังนี้

*** พระราชพิธีบำเพ็ญพระราชกุศลพระบรมศพ พระบาทสมเด็จพระปรมินทรมหาภูมิพลอดุลยเดช

มหาภูมิพลอดุลยเดช

- การเข้าถวายบังคมพระบรมศพฯ และกิจกรรมที่เกี่ยวข้อง

๕.๑.๑ กระทรวงกลาโหม

- การตั้งศูนย์ส่งเสริมการลงทุนในจังหวัดชายแดนภาคใต้

- งาน“วิถีไทยชายแดนใต้ กินดี อยู่ดี เข้าใจกัน”

๕.๑.๒ กระทรวงการคลัง

- ภาคเอกชนนำรายจ่ายค่าจ้างผู้สูงอายุเข้าทำงาน ไปหักภาษีได้ ๒ เท่า
- มาตรการห้ามแอลกอฮอล์เกิน ๕๐ มิลลิกรัม สำหรับการประกันภัยรถยนต์

๕.๑.๓ กระทรวงการต่างประเทศ

- ประธานาธิบดีฟิลิปปินส์เยือนไทยอย่างเป็นทางการ

๕.๑.๔ กระทรวงการท่องเที่ยวและกีฬา

- การผลักดันผู้ประกอบการด้านการท่องเที่ยว เข้าสู่ระบบการประเมินมาตรฐาน

๕.๑.๕ กระทรวงการพัฒนาสังคมและความมั่นคงของมนุษย์

- โครงการเรือเยาวชนเอเชียอาคเนย์ ประจำปี ๒๕๖๐

๕.๑.๖ กระทรวงเกษตรและสหกรณ์

- การเตรียมความพร้อม เพื่อลดความเสี่ยงจากภัยแล้งด้านการเกษตร

๕.๑.๗ กระทรวงคมนาคม

- มาตรการความปลอดภัยการจราจร

๕.๑.๘ กระทรวงทรัพยากรธรรมชาติและสิ่งแวดล้อม

- กรมควบคุมมลพิษ เปิด แอปพลิเคชัน ร้องทุกข์ปัญหามลพิษ

๕.๑.๙ กระทรวงดิจิทัลเพื่อเศรษฐกิจและสังคม

- ไทย-สาธารณรัฐแอฟริกาใต้ ร่วมมือด้านความมั่นคงปลอดภัยทางไซเบอร์

๕.๑.๑๐ กระทรวงพลังงาน

- งานนิทรรศการโลก “อัสตานา เอ็กซ์โป ๒๐๑๗”

๕.๑.๑๑ กระทรวงพาณิชย์

- การผลักดันให้ภาคอีสานเป็นฮับสินค้าเกษตรอินทรีย์
- การส่งเสริมการค้าชายแดน CLMV

๕.๑.๑๒ กระทรวงมหาดไทย

- การพัฒนาเครือข่ายอาสาสมัครป้องกันและบรรเทาสาธารณภัย

๕.๑.๑๓ กระทรวงยุติธรรม

- การขับเคลื่อนยุติธรรมชุมชน โดยกองทุนหมู่บ้าน

๕.๑.๑๔ กระทรวงแรงงาน

- เปิดให้บริการตรวจสภาพรถฟรี รับเทศกาลสงกรานต์

๕.๑.๑๕ กระทรวงวัฒนธรรม

- การส่งเสริมงานศาสนสัมพันธ์

๕.๑.๑๖ กระทรวงวิทยาศาสตร์และเทคโนโลยี

- การพัฒนาด้านพลังงานนิวเคลียร์ของประเทศ

๕.๑.๑๗ กระทรวงศึกษาธิการ

- การลดความเหลื่อมล้ำด้านการศึกษา ในมิติของยูนิเซฟ

๕.๑.๑๘ กระทรวงสาธารณสุข

- มาตรการควบคุมเครื่องดื่มแอลกอฮอล์ เพื่อลดอุบัติเหตุทางถนน

๕.๑.๑๙ กระทรวงอุตสาหกรรม

- การขับเคลื่อนธุรกิจอุตสาหกรรมการจัดประชุมนิทรรศการ

๕.๑.๒๐ สำนักนายกรัฐมนตรี

- กองทุนรวมธรรมมาภิบาลไทย
- ร่าง พ.ร.บ.ภาษีที่ดินและสิ่งปลูกสร้าง พ.ศ.

มติที่ประชุม - เห็นชอบการขยายผลตามประเด็นข้างต้น

๕.๒ นางสาวจิระวรรณ ตันกูรानันท์ นักประชาสัมพันธ์ชำนาญการพิเศษ (สวท.) ชี้แจงการกำหนดประเด็นให้รายการ "บันทึกสถานการณ์ รวมพลังประชารัฐ" จากข้อพิจารณาเมื่อสัปดาห์ที่ผ่านมาว่า การนำประเด็นออกอากาศอาจยังไม่สอดคล้องกับประเด็นที่มีการเสนอในที่ประชุม IOC นั้น เนื่องจากมีข้อจำกัดเรื่องการประสานงานบุคคลเข้าร่วมรายการ และต้องมีการวางแผนการกำหนดประเด็นและผู้ร่วมรายการล่วงหน้า ดังนั้นประเด็นที่ที่ประชุม IOC เสนอให้ในวันอังคาร ไม่อาจนำเสนอได้ทันในวันพุธ นอกจากเป็นประเด็นที่สามารถประสานแหล่งข่าวที่มีความใกล้ชิด นอกจากนี้การจัดทำ Twin Radio นั้น การเชิญวิทยากรเข้ามาในห้องส่งบางครั้งทำได้ยาก และเสนอว่า ทางรายการฯ สามารถพิจารณาเลือกประเด็นตามวาระที่ ๕.๑ ไปดำเนินการให้สอดคล้องกับสถานการณ์และข้อจำกัดต่าง ๆ โดยไม่ต้องมีการกำหนดประเด็นให้ทางรายการฯ ตามวาระที่ ๕.๒

มติที่ประชุม - เห็นชอบ ให้ สวท. พิจารณาประเด็นในระเบียบวาระที่ ๕ กำหนดเป็นประเด็นในรายการ "บันทึกสถานการณ์ รวมพลังประชารัฐ" โดยมีผู้แทน สวท. ประสานงาน และรายงานผลการดำเนินงานต่อที่ประชุมทุกสัปดาห์

ระเบียบวาระที่ ๒ เรื่องอื่น ๆ

- ไม่มี -

เลิกประชุมเวลา ๑๗.๑๐ น.

นางสาวณิธิธิญารัตน์ จันทร์กระจ่าง / ผู้ตรวจรายงานการประชุม
นางธัญนรี ชันยากกร / ผู้ตรวจรายงานการประชุม
นางวชิรา ชูติกชุณพงษ์ / ผู้ตรวจรายงานการประชุม

สรุปผลการเผยแพร่ประเด็นข่าวตามนโยบาย
 ประจำวันที่ ๑๕ - ๒๐ มีนาคม ๒๕๖๐
 ส่วนปฏิบัติการและบริหารข้อมูลข่าวสาร (IOC) สำนักข่าว กรมประชาสัมพันธ์

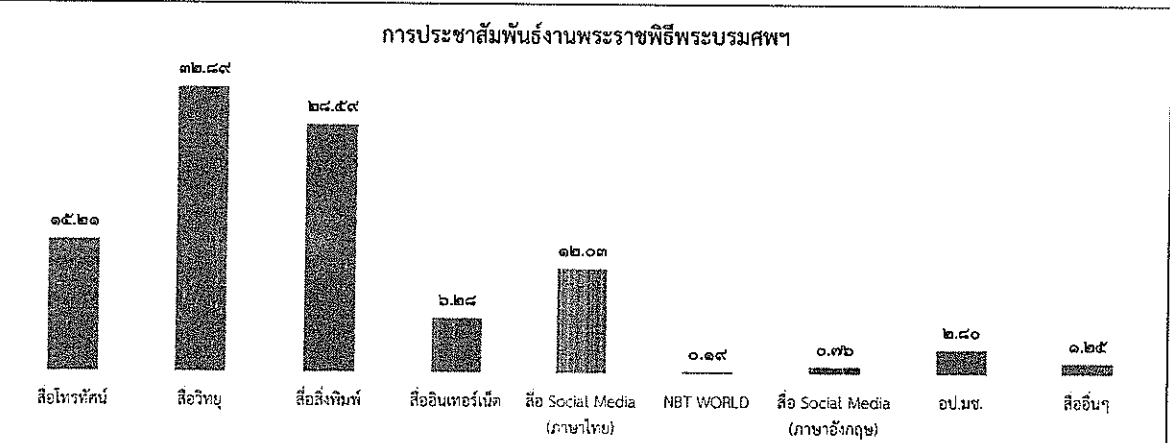
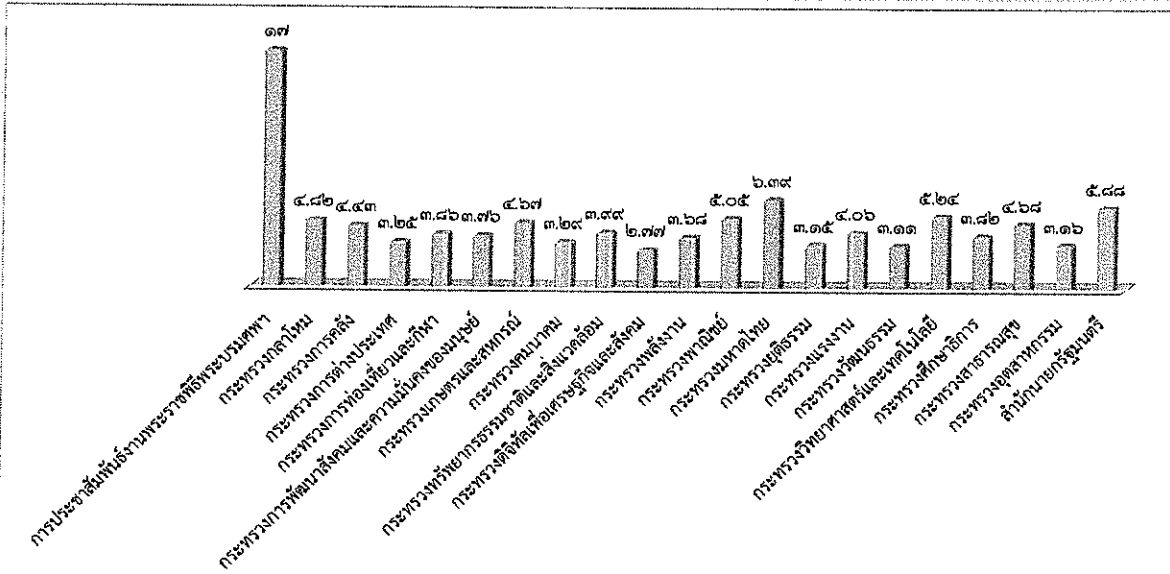

ลำดับ	ประเด็น/กระทรวง	ผลการดำเนินการ	
		ข่าว	บทความ การประชาสัมพันธ์/ข่าว-ครึ่ง)
***	การประชาสัมพันธ์งานพระราชพิธีพระบรมศพ	๗,๓๕๘	
๑	กระทรวงกลาโหม	๓,๗๒๓	
๒	กระทรวงการคลัง	๒,๔๒๗	
๓	กระทรวงการต่างประเทศ	๑,๘๕๓	
๔	กระทรวงการท่องเที่ยวและกีฬา	๒,๙๖๗	
๕	กระทรวงการพัฒนาสังคมและความมั่นคงของมนุษย์	๒,๓๒๙	
๖	กระทรวงเกษตรและสหกรณ์	๔,๒๗๐	
๗	กระทรวงคมนาคม	๓,๓๖๖	
๘	กระทรวงทรัพยากรธรรมชาติและสิ่งแวดล้อม	๓,๑๗๓	
๙	กระทรวงดิจิทัลเพื่อเศรษฐกิจและสังคม	๑,๘๐๕	
๑๐	กระทรวงพลังงาน	๒,๑๘๔	
๑๑	กระทรวงพาณิชย์	๓,๖๖๖	
๑๒	กระทรวงมหาดไทย	๖,๔๕๗	
๑๓	กระทรวงยุติธรรม	๑,๙๕๑	
๑๔	กระทรวงแรงงาน	๑,๘๓๑	
๑๕	กระทรวงวัฒนธรรม	๒,๑๕๗	
๑๖	กระทรวงวิทยาศาสตร์และเทคโนโลยี	๑,๕๓๑	
๑๗	กระทรวงศึกษาธิการ	๑,๘๔๖	
๑๘	กระทรวงสาธารณสุข	๒,๘๗๓	
๑๙	กระทรวงอุตสาหกรรม	๑,๘๔๗	
๒๐	สำนักนายกรัฐมนตรี	๓,๙๐๑	
	รวมทั้งสิ้น	๖๓,๕๑๕	

รายละเอียดการเผยแพร่ประเด็นข่าวตามนโยบาย

ลำดับ	ประเด็น	สพท.	สพท.	สนช.	สพป.	สพต.	คสช.	สปช.๑	สปช.๒	สปช.๓	สปช.๔	สปช.๕	สปช.๖	สปช.๗	สปช.๘
๑	วันที่	๒๐	๒๐	๒๐	๒๐	๒๐	๒๐	๑๙	๑๙	๑๙	๑๙	๒๐	๒๐	๑๙	๒๐
๒	เวลา	๐๐.๐๖	๑๕.๕๙	๑๑.๐๐	๑๕.๑๗	๙.๔๖	๑๑.๐๗	๑๔.๑๐	๑๒.๒๖	๑๑.๐๓	๑๓.๒๑	๑๓.๒๒	๑๒.๑๙	๑๕.๑๐	๑๓.๐๖

รายละเอียดการรายงาน

ที่.	ประเด็น	ช่องทาง	รูปแบบ	สพท.	สพท.	สนช.	สพป.	สพต.	คสช.	รวม ส่วนกลาง	สปช.๑	สปช.๒	สปช.๓	สปช.๔	สปช.๕	สปช.๖	สปช.๗	สปช.๘	สปช.๙	รวมทั้งหมด			
***	การประชาสัมพันธ์งานพระราชพิธีบรมราชาภิเษก - การอำนวยความสะดวกและการจัดระเบียบการใช้พื้นที่ของสนามหลวง	สื่อโทรทัศน์	ข่าว	๔๐๐						๔๐๐		๖			๒	๒					๕๐๐		
			รายการ	๒							๒					๒							๔
			พูดแทรกภา	๒๐							๒๐	๓	๒๐	๒				๖	๒				๕๙
			สารคดี	๑๒๐							๑๒๐												๑๒๐
			สปรอต																				
		อักษรวิ้ง	๓๐๐							๓๐๐		๘				๑๒						๓๙๘	
		สื่อวิทยุ	ข่าว		๒๐๒						๒๐๒	๒๕	๕๐	๙	๓๙	๙๙	๙	๕๘	๓๘	๔๘๑			๑,๐๐๐
			รายการ		๘๐						๘๐	๑๗	๒๕	๑๕	๒๓	๓๘	๖	๕๒	๔๐	๘๘			๓๙๐
			พูดแทรกภา		๓๘						๓๘	๔๒	๒๕๙	๑๐๖	๑๙	๗๙	๑๕	๘๐	๗๘	๑๖			๗๑๒
			บทความ		๑๕						๑๕	๑	๒				๗	๑๐	๓	๑๓			๕๑
			สารคดี														๒		๑๖	๔			๒๒
		สปรอต											๒๐		๔๒	๑๖		๗๒	๔๑			๒๔๑	
		สื่อสิ่งพิมพ์	ข่าว/บทความ/แผ่นพับ							๑,๙๘๐	๑,๙๘๐		๓๐				๑		๑		๙๒		๒,๑๐๔
		สื่ออินเทอร์เน็ต	prd.go.th							๑	๑		๑				๑๐		๑	๒	๘		๒๓
			nbtv.prd.go.th	๓๖								๓๖		๑							๑		๓๘
			nbt.prd.go.th		๑๕							๑๕					๑๔				๑		๓๐
			thainews.prd.go.th			๒						๒	๑	๑๖			๒๒				๖		๔๔
			thainews.prd.go.th/newseng				๑๐					๑๐				๑					๗		๑๘
			thailand.prd.go.th						๒			๒											๒
			asean thai.net						๑			๑											๑
		เว็บไซต์ สปช.๑-๘										๑๙	๑๔		๑	๑๘	๖	๑	๑๖๕	๗๘		๓๐๒	
		สื่อ Social (ภาษาไทย)	Facebook	๓๖						๑๒๐	๑๕๖	๑๖	๘๔	๑	๓๖	๓๒	๖	๒	๑๖๘	๖๕			๕๖๖
			Twitter	๓๖					๑	๑๐๑	๑๓๘						๑		๑	๕			๑๔๕
			ผ่าน application Smart phone	๓๖						๒๕	๖๔		๑๐				๒๖			๙			๑๐๙
			You Tube	๓๖							๓๖		๑				๑๐						๖๔
		NBT WORLD	ข่าว			๙						๙										๖	๑๔
			รายการ																				
			อักษรวิ้ง																				
		สื่อ Social (ภาษาอังกฤษ)	Facebook			๙						๙		๒			๒๐					๒	๒๘
			Twitter																				
You Tube				๙						๙											๙		
ผ่าน application Smart phone										๙					๒๐						๒๔		
อป.มช.										๙	๑๘			๑๒		๕	๓	๑๖๔		๒๐๖			
สื่ออื่นๆ											๓	๑		๑๑		๕		๗๒		๙๒			
รวมทั้งสิ้น				๑,๐๒๒	๓๓๐	๓๒		๕	๒,๒๓๐	๓,๖๘๘	๑๒๘	๗๒๒	๕๔๐	๕๒๓	๔๕๔	๕๑	๓๐๖	๒๕๐	๑,๕๖๖	๗,๓๕๘			

รายละเอียดการรายงาน

ที่	ประเด็น	ช่องทาง	รูปแบบ	สพท.	สพท.	สนข.	สพป.	สปต.	ศสข.	รวม ส่วนกลาง	สปข.๑	สปข.๒	สปข.๓	สปข.๔	สปข.๕	สปข.๖	สปข.๗	สปข.๘	สปข.๙	รวม ทั้งหมด			
๑	- การรับฟัง ความคิดเห็นเพื่อ สร้างความ สามัคคีปรองดอง	สื่อโทรทัศน์	ข่าว	๕๐						๕๐	๕	๑		๑	๕	๑	๑	๑	๑	๑	๑๐๒		
			รายการ									๕											๕
			พูดแทรกๆ									๕	๕										๑๐
			สารคดี																				
			สเปด										๑๕										๑๕
		สื่อวิทยุ	ข่าว			๓๖๓						๓๖๓	๑๒	๒๕	๑	๒๔	๑๑	๗	๓๗	๓๐	๒๓๙	๒๖๙	๗๖๙
			รายการ			๔๐						๔๐	๑๒	๒๕	๑๒	๑๓	๑๔		๗	๓๘	๑๓๖	๓๓๗	
			พูดแทรกๆ			๙๘						๙๘	๒๕	๑๖๐	๗๖	๑๔	๔๗	๑๒	๗๑	๑๒๙	๔๑	๖๗๕	
			บทความ														๑	๒	๑.๐๐	๔		๕	
			สารคดี																๒	๒			๔
			สเปด												๑๓	๗๐	๑๑		๒๘	๑๗			๑๓๙
		สื่อสิ่งพิมพ์	ข่าว/บทความ/ แผ่นพับ						๑			๑		๑๗			๑					๕๖	๗๑
		สื่อ อินเทอร์เน็ต	prd.go.th																			๒	๔
			nbtv.prd.go.th	๔								๔											๕
			nbt.prd.go.th			๒๐						๒๐											๒
			thainews.prd.go.th																				๑๕
			thainews.prd.go.th /newseng					๒๐				๒๐	๔										๕
			thailand.prd.go.th																				๔
			asean thai.net							๑		๑											๔
		เว็บไซต์ สปข.๑-๘										๑๕	๒๐	๒		๕	๖	๙	๒๖๕	๓๕		๓๖๐	
		สื่อ Social (ภาษาไทย)	Facebook	๔			๒					๒	๑๓	๖๕	๔	๑	๒๑	๖		๒๖๘	๓๓		๔๒๐
			Twitter	๔			๒		๑			๒					๒			๑	๔		๑๔
			ผ่าน application Smart phone	๔								๔					๓๐		๕	๖	๑๐		๖๐
			You Tube	๔								๔					๒		๕			๔	๒๐
		NBT WORLD	ข่าว					๗				๗										๑	๗
			รายการ					๑				๑											๑
			อักษรวิ้ง					๒๐				๒๐											๒๐
		สื่อ Social (ภาษาอังกฤษ)	Facebook				๔					๔		๓			๑					๓	๑๑
			Twitter														๑						๑
			You Tube					๔				๔					๑						๕
			ผ่าน application Smart phone					๔				๔					๑						๕
		อป.มท.										๓	๒๕			๒		๓	๒๕๖			๒๕๙	
		สื่ออื่นๆ											๔			๓					๘๔	๑๐๑	
		รวมทั้งสิ้น				๑๒๕	๕๑๙	๖๙	๑	๒	-	๗๑๑	๘๘	๔๘๑	๑๒๔	๑๒๗	๒๑๐	๔๖	๑๓๕	๗๖๔	๑,๐๐๑	๓,๗๖๓	

รายละเอียดการรายงาน

ที่	ประเด็น	ช่องทาง	รูปแบบ	สพท.	สวท.	สนช.	สพป.	สพต.	คสช.	รวม	ส่วนกลาง	สปง.๑	สปง.๒	สปง.๓	สปง.๔	สปง.๕	สปง.๖	สปง.๗	สปง.๘	สปง.๙	รวมรวมทั้งหมด			
๒	กระทรวงการคลัง - การขับเคลื่อน National e-Payment	สื่อโทรทัศน์	ข่าว	๑๐							๑๐	๑	๙			๕	๑		๙	๕	๕	๒๕		
			รายการ									-											-	-
			พูดแทรกๆ									-				๑	๕		๑	๕			-	๙
			สารคดี									-											-	-
			สปอต									-											-	-
		อักษรวิ่ง	๖๕								๖๕						๑๒					-	๗๗	
		สื่อวิทยุ	ข่าว		๒๘๘							๒๘๘	๑๐	๒๐	๙	๑๑	๔๗	๑๐	๙	๒๗	๕๗	๕	๕๓๒	
			รายการ		๔๑							๔๑	๑๐	๒๖	๘	๙	๒๑		๕	๓๐	๖	๑๕๘		
			พูดแทรกๆ		๗๐							๗๐	๑๖	๑๕๖	๕๓	๘	๕๑	๑๐	๓๖	๕๓	๓๔	๕๐๙		
			บทความ									-	๑				๒		๑			-	๙	
			สารคดี									-										-	-	
		สปอต									-					๒๘	๑๒		๒๓	๕	-	๖๕		
		สื่อสิ่งพิมพ์	ข่าว/บทความ/แผ่นพับ						๒			๒		๒๐				๑				๓	๒๖	
		สื่ออินเทอร์เน็ต	prd.go.th									-		๑				๑		๒	๑	-	๕	
			nbtv.prd.go.th	๑								๑		๑								-	๒	
			nbt.prd.go.th		๒๕							๒๕						๑				-	๒๖	
			thainews.prd.go.th				๑					๑	๑	๒			๑	๒	๒			๑	๑๐	
			thainews.prd.go.th/newseng				๓๔					๓๔					๓					-	๓๗	
			thailand.prd.go.th									-										-	-	
			asean thai.net							๑		๑										-	๑	
			เว็บไซต์ สปช.๑-๘							๑		๑	๑๑	๑๓	๑		๘	๒	๕	๓๖๙	๕	๕๐๙		
		สื่อ Social (ภาษาไทย)	Facebook	๑								๑	๒	๔๗	๒		๑๕	๕		๓๖๑	๓	๕๐๐		
			Twitter	๑						๑		๒					๑			๑	-	๙		
			ผ่าน application Smart phone	๑								๑					๒๔				๕	-	๓๔	
			You Tube	๑								๑		๑			๑๔					-	๑๖	
		NBT WORLD	ข่าว				๑๑					๑๑										-	๑๑	
			รายการ				๑					๑										-	๑	
			อักษรวิ่ง									-										-	-	
		สื่อ Social (ภาษาอังกฤษ)	Facebook				๓		๑			๙					๑					๓	๙	
			Twitter									-										-	-	
			You Tube				๑					๑					๑					-	๒	
			ผ่าน application Smart phone				๓					๓					๑					-	๙	
		อป.มช.									-	๑	๑๔				๒				๔	๒๓	๕๔	
		สื่ออื่นๆ									-		๑				๘					๒๖	๓๕	
		รวมทั้งสิ้น				๘๐	๔๖๔	๓๔	๒	๔	-	๕๔๔	๕๗	๓๔๓	๗๑	๕๓	๒๖๙	๓๕	๓๕	๙๑๒	๑๐๘	๒,๕๒๗		

รายละเอียดการรายงาน

ที่	ประเด็น	ช่องทาง	รูปแบบ	สพท.	สวท.	สนช.	สพป.	สพค.	คสช.	รวม ส่วนกลาง	สปช.๑	สปช.๒	สปช.๓	สปช.๔	สปช.๕	สปช.๖	สปช.๗	สปช.๘	ส.ปชต.	รวมรวม ทั้งหมด			
๓	กระทรวงการต่างประเทศ - ประธานสภาหอการค้าและอุตสาหกรรมวิสาหกิจ อุตสาหกรรมวิสาหกิจ สถานประกอบการเมืองไทยมี เลขาธิการ	สื่อโทรทัศน์	ข่าว	๔						๔	๕					๖		๑	๔	๑๕			
			รายการ								-										-	-	
			พูดแทรกๆ											๑		๒		๓	๑		-	๗	
			สารคดี																			-	-
			สโปด																			-	-
		สื่อวิทยุ	อักษรวิ้ง	๑๐๐								๑๐๐			๑		๑๒					-	๑๑๓
			ข่าว		๓๐๗							๓๐๗	๖	๑๒	๓	๘	๓๔	๗	๔	๒๖	๖	-	๔๑๗
			รายการ		๓๐							๓๐	๔	๒๑	๗	๑	๑๗			๓๐	๖	-	๑๑๖
			พูดแทรกๆ		๙๐							๙๐	๕	๑๑๘	๓๘	๕	๔๐	๙	๒๔	๘๑	๔๒	-	๔๕๒
			บทความ									-					๔		๑			-	๕
			สารคดี																			-	-
		สโปด														๒๑	๑๒		๒๔	๑๐		-	๖๗
			ข่าว/บทความ/ ผ่านพับ											๑๐			๑					-	๑๑
		สื่ออินเทอร์เน็ต	prd.go.th									-					๑					-	๑
			nbtv.prd.go.th	๒								๒										-	๒
			nbt.prd.go.th		๓๐							๓๐											๓๐
			thainews.prd.go.th				๔					๔					๑	๒				๑	๘
			thainews.prd.go.th /newseng				๑๑					๑๑											๑๑
			thailand.prd.go.th						๑			๑											๑
			asean thai.net						๓			๓											๓
			เว็บไซต์ สปช.๑-๘							๕		๕	๗	๙			๗	๒		๑๖๙	๓	-	๑๙๙
		สื่อ Social (ภาษาไทย)	Facebook	๒			๒					๔	๕	๕๑	๑		๑๓	๒		๑๖๙		-	๒๓๕
			Twitter	๒			๒		๒			๒					๑			๑๖๙		-	๗
			ผ่าน application Smart phone	๒								๒					๒๓			๑๖๙		-	๓๑
			You Tube	๒								๒					๑๒			๑๖๙		-	๑๔
		NBT WORLD	ข่าว				๑๐					๑๐									๑	-	๑๑
			รายการ									-										-	-
			อักษรวิ้ง				๕					๕										-	๕
		สื่อ Social (ภาษาอังกฤษ)	Facebook				๕					๕					๓					๕	๑๒
			Twitter						๒			๒										๒	๔
You Tube					๕					๕										-	๕		
ผ่าน application Smart phone					๕					๕					๓					-	๘		
อป.มช.									-		๑๒			๒				๓		๑๖	๓๓		
สื่ออื่นๆ									-		๑			๗					๒๒	๓๐			
รวมทั้งสิ้น				๑๑๕	๔๕๗	๔๙		๑๐		๖๑๑	๒๙	๒๒๔	๕๑	๓๗	๑๓๗	๒๘	๕๙	๔๙๕	๑๐๗	๑,๖๕๓			

รายละเอียดการรายงาน

ที่	ประเด็น	ช่องทาง	รูปแบบ	สพท.	สพท.	สนท.	สพป.	สพค.	ศสช.	รวม ส่วนกลาง	สปช.๑	สปช.๒	สปช.๓	สปช.๔	สปช.๕	สปช.๖	สปช.๗	สปช.๘	สปช.๙	รวมรวม ทั้งหมด				
๔	กระทรวงการ ท่องเที่ยวและกีฬา - การกีฬาเพื่อ ส่งเสริมการ ท่องเที่ยว	สื่อโทรทัศน์	ข่าว	๒๐						๒๐	๑	๔		๔	๗	๓	๕	๑	๑๐	๕๔				
			รายการ								-					๒					-	๒		
			พูดแทรกภา สารคดี								-	๓	๒๐	๑				๓				-	๒๔	
			สปอต								-		๑๕										๑๕	
			อักษรวิ่ง	๖๕								๖๕	๖๐		๑		๑๒						๑๓๘	
			ข่าว		๒๔๗						๒๔๗	๖	๑๕	๘	๓๔	๔๕	๕	๔	๒๕	๒๓๐	๒๘๗	๖๘๗		
		รายการ		๕๐						๕๐	๓	๒๓	๑๒	๒๖	๒๐				๒๔	๑๑๑	๒๖๔			
		พูดแทรกภา บทความ		๘๕						๘๕	๑๘	๑๓๓					๖	๓๒	๗๕	๔๕	๕๓๓			
		สารคดี								-						๓		๑			๔	๔		
		สปอต								-			๑๕	๔๗	๑๒			๕๖				๑๒๐		
		สื่อสิ่งพิมพ์	ข่าว/บทความ/ แผ่นพับ					๒				๒		๒๐			๑					๕๕	๗๑	
		สื่อ อินเทอร์เน็ต	prd.go.th									-		๑					๓			๒	๒	
			nbtv.prd.go.th	๒								๒		๑			๑						๔	๖
			nbt.prd.go.th		๒๕							๒๕					๑						๒	๒๕
			thainews.prd.go.th				๑					๑	๒				๑		๓				๖	๑๓
			thainews.prd.go.th /newseng				๕					๕											-	๕
			thailand.prd.go.th									-											-	-
			asean thai.net						๒			๒											-	๒
			เว็บไซต์ สปช.๑-๘						๒			๒	๒	๑๒	๓		๘	๒	๓	๒๓๓	๘		๒๓๗	
		สื่อ Social (ภาษาไทย)	Facebook	๒								๒	๕	๘๘	๔		๒๒		๒	๒๓๔	๑๕		๓๖๘	
			Twitter	๒					๒			๔					๑			๑		-	๖	
			ผ่าน application Smart phone	๒								๒		๒			๓๗		๒	๓			๔๖	
			You Tube	๒								๒					๒๑		๒				๒๗	
		NBT WORLD	ข่าว				๔					๔										๑	๕	
			รายการ				๑					๑											-	๑
			อักษรวิ่ง				๔					๔											-	๔
		สื่อ Social (ภาษาอังกฤษ)	Facebook				๒					๒					๒						-	๔
			Twitter						๑			๑											-	๑
			You Tube				๔					๔					๒						๑	๗
			ผ่าน application Smart phone				๒					๒					๒							๔
		อป.มช.									-		๑๑	๓		๒		๑	๓	๑๕๕		๑๗๕		
		สื่ออื่นๆ									-		๑			๗						๔๓	๔๔	
		รวมทั้งสิ้น				๕๕	๔๔๗	๒๔	๒	๗	-	๕๗๗	๔๗	๔๐๓	๑๑๒	๑๕๑	๒๕๒	๒๓	๑๐๔	๖๐๔	๖๘๕	๒,๗๖๗		

รายละเอียดการรายงาน

ที่	ประเด็น	ช่องทาง	รูปแบบ	สพท.	สพท.	สนท.	สพป.	สปด.	คสช.	รวม ส่วนกลาง	สปช.๑	สปช.๒	สปช.๓	สปช.๔	สปช.๕	สปช.๖	สปช.๗	สปช.๘	สปช.๙	รวม ทั้งหมด			
๕	กระทรวงการ พัฒนาสังคมและ ความมั่นคงของ มนุษย์ - การแก้ปัญหา คนไร้ที่พึ่ง ขอทาน และ เหยื่อค้ามนุษย์	สื่อโทรทัศน์	ข่าว	๑๐						๑๐	๑	๑๐			๑	๑	๑	๑	๑	๑	๑๖		
			รายการ								-					๑	๑	๑	๑	๑	๑	๑	๖
			พูดแทรกๆ									-	๑	๑	๑			๑					๖
			สารคดี													๑							๖
			สปอต																				๖
			อักษรวิ้ง	๖๕								๖๕		๖๐			๑๒						
		สื่อวิทยุ	ข่าว		๒๔๔							๒๔๔	๑๓	๑๕	๕	๔๓	๓๗	๖	๕	๓๗	๒๐	๑๔	๔๓๒
			รายการ		๒๐							๒๐	๑๕	๒๕	๑๒	๖	๑๒			๓๔	๑๔	๑๔	๑๕๑
			พูดแทรกๆ		๓๐							๓๐	๒๕	๑๕๗	๕๖	๑๓	๔๐	๕	๒๕	๑๑๕	๕๓	๕๕	๕๕๕
			บทความ									-	๒				๒		๑			๒	๗
			สารคดี									-											-
			สปอต		๑๕							๑๕					๒๑	๒๐		๒๓	๕	๑	๑
		สื่อสิ่งพิมพ์	ข่าว/บทความ/ แผ่นพับ						๒			๒		๑๖			๑					๖	๒๕
		สื่อ อินเทอร์เน็ต	prd.go.th									-		๑					๒	๒	๑	๖	
			nbtv.prd.go.th	๑								๑		๑								๓	๕
			nbt.prd.go.th		๓๐							๓๐											๓๐
			thainews.prd.go.th			๑๐						๑๐		๕			๒	๒	๑	๕	๕	๒๔	
			thainews.prd.go.th /newseng			๑๖						๑๖			๓	๒						๓	๒๔
			thailand.prd.go.th									-	๓									๓	๖
			asean thai.net						๒			๒										๓	๕
			เว็บไซต์ สปช.๑-๘									-	๑๕	๕	๒	๕	๑๓	๒	๒	๑๒๐	๕	๑๓๕	๑๓๕
		สื่อ Social (ภาษาไทย)	Facebook	๑		๒			๒			๕	๑๐	๕๓	๓		๑๗	๒	๒	๑๒๓	๗	๒๕๒	
			Twitter	๑		๒						๓				๑			๑				๕
			ผ่าน application Smart phone	๑								๑		๑			๒๖	๒	๒	๕	๑๑		๔๘
			You Tube	๑								๑		๑			๑๖		๒			๑	๒๑
		NBT WORLD	ข่าว			๑๕						๑๕											๑๕
			รายการ									-											-
			อักษรวิ้ง									-											-
		สื่อ Social (ภาษาอังกฤษ)	Facebook			๒			๑			๓					๒						๕
			Twitter									-											-
			You Tube									-					๒						๒
			ผ่าน application Smart phone			๒						๒					๒						๕
		อป.มช.									-	๕	๑๓			๕		๑	๓	๑๔๖		๑๗๑	
		สื่ออื่นๆ									-		๓			๑๒						๖๕	๘๐
		รวมทั้งสิ้น				๘๐	๓๗๙	๔๙	๒	๕	-	๕๑๕	๘๙	๔๑๖	๘๐	๑๒	๒๒๕	๒๕	๓๖	๔๔๗	๓๖๔	๒,๒๒๙	

รายละเอียดการรายงาน

ที่	ประเด็น	ช่องทาง	รูปแบบ	สทท.	สวท.	สนท.	สพป.	สปต.	คสช.	รวม ส่วนกลาง	สปช.๑	สปช.๒	สปช.๓	สปช.๔	สปช.๕	สปช.๖	สปช.๗	สปช.๘	สปช.๙	รวม ทั้งหมด			
๖	กระทรวงเกษตร และสหกรณ์ - โครงการ "๕ ประสาน สืบสาน เกษตรทฤษฎีใหม่ ภายในหลวง"	สื่อโทรทัศน์	ข่าว	๒๐						๒๐	๓	๘		๑๒	๖	๙	๕	๑	๒๑	๖๖			
			รายการ								-					๒					๒	๒	
			พูดแทรกๆ									-	๑	๒๐	๑	๒		๖				-	๓๐
			สารคดี									-											-
			สปอต									-											-
			อักษรวิ้ง	๖๔								๖๔	๓	๖๐	๑		๑๒					๒	๑๔๒
		สื่อวิทยุ	ข่าว		๑๘๒							๑๘๒	๑๘	๒๓	๘	๔๔	๔๖	๑๔	๑๓	๓๕	๑๓๖	๕๑๙	
			รายการ		๕๖							๕๐	๑๔	๓๓	๑๕	๔๔	๑๙		๒	๓๗	๖๓	๒๖๖	
			พูดแทรกๆ		๑๐๐							๑๐๐	๓๔	๑๕๗	๗๐	๓๐	๗๒	๑๔	๔๑	๑๓๒	๕๖	๗๐๔	
			บทความ									-	๒				๑		๑		๔	๘	
			สารคดี									-					๒		๕		๑	๘	
			สปอต									-			๑๓		๑๖		๓๒	๒	๔	๕	๖๗
		สื่อสิ่งพิมพ์	ข่าว/บทความ/ แผนพับ						๙			๙		๑๖			๑					๙	๕๖
		สื่อ อินเทอร์เน็ต	prd.go.th									-		๑					๙	๙	๑๑	๒๐	
			nbtv.prd.go.th	๑								๑		๑								๓	๕
			nbt.prd.go.th		๒๐							๒๐					๑					๕	๒๖
			thainews.prd.go.th			๕						๕	๒	๕		๑	๒	๙	๓	๑๙	๕๕	๙๕	
			thainews.prd.go.th /newseng			๑๕						๑๕		๕		๓						๒	๒๕
			thailand.prd.go.th									-										๒	๒
			asean thai.net							๑		๑										๒	๓
			เว็บไซต์ สปช.๑-๘									-	๒๑	๑๓	๓	๒	๑๔	๒	๙	๗๖	๒๑	๘๓๖	
		สื่อ Social (ภาษาไทย)	Facebook	๑		๒						๓	๑๔	๗๗	๙	๓๕	๒๑	๒		๓๖๑	๒๘	๙๕๕	
			Twitter	๑		๒						๓				๑			๑	-	-	๕	
			ผ่าน application Smart phone	๑								๑		๑			๓๒		๒	๑๒	๑๐	๕๘	
			You Tube	๑								๑					๒๐		๒		๒	๒๕	
		NBT WORLD	ข่าว				๘					๘									๑	๙	
			รายการ									-										-	
			อักษรวิ้ง				๑๐					๑๐										-	๑๐
		สื่อ Social (ภาษาอังกฤษ)	Facebook			๙		๑				๙				๙					๓	๑๒	
			Twitter									-									๓	๓	
			You Tube			๑						๑					๓				-	๔	
			ผ่าน application Smart phone			๙						๙					๑๕				-	๑๙	
		อป.มช.									-	๓	๑๔	๒		๕		๑	๓	๒๑๓	๒๔๑		
		สื่ออื่นๆ									-	๓				๑๒					๘๔	๙๙	
		รวมทั้งสิ้น				๘๙	๓๕๒	๕๑	๙	๒	-	๔๔๘	๑๑๗	๔๓๕	๑๑๗	๑๒๖	๑๐๖	๔๓	๑๑๖	๑,๗๕๗	๗๒๙	๔,๒๗๐	

รายละเอียดการรายงาน

ที่	ประเด็น	ช่องทาง	รูปแบบ	สพท.	สวท.	สนช.	สพป.	สปป.	คสช.	รวม ส่วนกลาง	สปช.๑	สปช.๒	สปช.๓	สปช.๔	สปช.๕	สปช.๖	สปช.๗	สปช.๘	สปช.๙	รวม ทั้งหมด			
๗	- มาตรการลด อุบัติเหตุที่เกิดจาก การคมนาคมขนส่ง	สื่อโทรทัศน์	ข่าว	๔๐						๕๐	๑	๑๕			๖	๒	๕	๑	๑๐	๗๔			
			รายการ								-					๑		๖		๑	๙		
			พูดแทรกกา สารคดี								-		๒๐	๕				๕			-	๒๗	
			สปอต								-			๕							๑	๖	
			อักษรวิ่ง	๔๕							๕๕		๖๐	๕			๑๒					-	๑๑๗
		สื่อวิทยุ	ข่าว		๒๗๓						๒๗๓	๕	๑๕	๖	๒๐	๓๗	๕	๑๓	๒๕	๑๒๕	๕๓๕	๕๓๕	
			รายการ		๕๐						๕๐	๕	๒๗	๒๐	๒๗	๑๔		๕	๓๓	๖๐	๒๔๑	๒๔๑	
			พูดแทรกกา		๕๖						๕๖	๑๔	๑๑๕	๘๐	๒๕	๕๗	๑๐	๕๙	๑๑๐	๕๓	๕๙๙	๕๙๙	
			บทความ								-	๑					๑	๑	๑	๒	๖	๖	
			สารคดี								-								๑	๑	๒	๔	
		สปอต									-		๖	๑๖	๗๗	๕		๒๕	๕	๑	๑	๑๓๘	
												๒	๒๕			๑					๒๖	๕๔	
		สื่อสิ่งพิมพ์	ข่าว/บทความ/ แผ่นพับ					๒			๒		๒๕				๑					๒๖	๕๔
		สื่อ อินเทอร์เน็ต	prd.go.th									-							๖	๖	๓	๗	
			nbtv.prd.go.th	๑๒								๑๒										๑	๑๓
			nbt.prd.go.th		๓๐							๓๐					๑					๓	๓๑
			thainews.prd.go.th				๑๓					๑๓	๖				๓	๖	๖	๑	๗	๓๔	๓๔
			thainews.prd.go.th /newseng				๑๓					๑๓			๑	๓						-	๑๗
			thailand.prd.go.th						๒			๒										-	๒
			asean thai.net						๒			๒								๔๕๔	-	๔๕๖	
		เว็บไซต์ สปช.๑-๘									-	๖	๕	๖	๖	๗	๖		๔๕๗	๑๘	๕๐๖		
		สื่อ Social (ภาษาไทย)	Facebook	๑๒					๒			๑๔	๕	๑๐๕	๓	๑๐	๑๖			๑	๑๘	๑๗๒	
			Twitter	๑๒								๑๒					๑			๗	-	๒๐	
			ผ่าน application Smart phone	๑๒			๑					๑๓					๓๖		๖			-	๕๑
			You Tube	๑๒								๑๒	๑				๑๕		๖		๓	๓๓	
		NBT WORLD	ข่าว				๑๗					๑๗									๑	๑๘	
			รายการ									-										-	
			อักษรวิ่ง				๒๐					๒๐										-	๒๐
		สื่อ Social (ภาษาอังกฤษ)	Facebook				๓		๑			๕					๑				๖	๑๑	
			Twitter									-										๑	๑
			You Tube									-					๑					-	๑
			ผ่าน application Smart phone				๓					๓					๑					-	๔
อป.มช.									-	๑	๑๔	๖		๑		๓	๕	๑๐๐	๑๒๕				
สื่ออื่นๆ									-		๓			๖				๒๕	๓๘				
รวมทั้งสิ้น				๑๔๕	๔๓๕	๗๐	๒	๗	-	๖๕๔	๔๖	๔๖๔	๑๓๘	๑๖๔	๒๒๖	๒๘	๑๐๔	๑,๑๐๖	๔๗๑	๓,๒๖๖			

รายละเอียดการรายงาน

ที่	ประเด็น	ช่องทาง	รูปแบบ	สพท.	สพท.	สนช.	สพป.	สพต.	คสช.	รวม ส่วนกลาง	สปช.๑	สปช.๒	สปช.๓	สปช.๔	สปช.๕	สปช.๖	สปช.๗	สปช.๘	สปช.๙	รวม ทั้งหมด				
๗	กระทรวง ทรัพยากรธรรมชาติและสิ่งแวดล้อม - การสืบความ อุดมสมบูรณ์ให้ พื้นที่ป่า	สื่อโทรทัศน์	ข่าว	๑๐						๑๐	๓	๑๐			๙	๓	๓	๑	๑๕	๕๕				
			รายการ								-						๑				๑	๒		
			พูดแทรกภา								-		๒๐			๒						๒	๒๕	
			สารคดี								-											-	-	
			สโปด								-		๒									๒	๙	
		อักษรวิ้ง	๕๐							๕๐	๓	๖๐				๑๒					-	๑๒๕		
		สื่อวิทยุ	ข่าว		๓๗๖						๓๗๖	๖	๑๘	๗	๔๘	๔๑	๘	๖	๒๗	๓๗๑	๓๗๑	๓๗๑	๓๗๑	
			รายการ		๒๐						๒๐	๑๐	๓๑	๓	๑๗	๑๖				๓๕	๑๖๓	๑๖๓	๒๕๙	
			พูดแทรกภา		๘๔						๘๔	๒๑	๑๖๔	๙๖	๑๙	๔๙	๑๒	๓๐	๙๖	๔๑	๔๑	๔๑	๕๖๒	
			บทความ								-	๒					๓		๓			๙	๑๐	
			สารคดี								-			๒	๑				๙			๑	๙	
		สโปด								-				๙	๕๒	๙		๓๘	๒	๒	๒	๙๗		
		สื่อสิ่งพิมพ์	ข่าว/บทความ/ แผ่นพับ					๕			๕		๒๐			๒	๑					๓๒	๔๙	
		สื่อ อินเทอร์เน็ต	prd.go.th									-		๑						๓	๑	๙	๙	
			nbtv.prd.go.th	๑								๑		๑								๑	๕	
			nbt.prd.go.th		๓๐							๓๐		๓									๓๗	
			thainews.prd.go.th				๓					๓		๙			๑		๓			๑๓	๒๕	
			thainews.prd.go.th /newseng				๑๒					๑๒				๑							๒	๑๕
			thailand.prd.go.th									-											๒	
			asean thai.net						๒			๒											๔	
		เว็บไซต์ สปช.๑-๘									-	๘	๑๐	๒		๘	๒	๓	๑๐๒	๙	๑๐๒	๑๕๓		
		สื่อ Social (ภาษาไทย)	Facebook	๑					๒			๓	๙	๑๑๓	๒	๑๘	๑๘		๒	๑๐๔	๑๗	๑๗	๒๘๒	
			Twitter	๑								๑					๑			๑			๓	
			ผ่าน application Smart phone	๑								๑					๕๒			๙			๕๕	
			You Tube	๑								๑					๑๗					๒	๒๐	
		NBT WORLD	ข่าว				๑๑					๑๑										๑	๑๒	
			รายการ									-										-	-	
			อักษรวิ้ง				๑๕					๑๕										-	๑๕	
		สื่อ Social (ภาษาอังกฤษ)	Facebook				๓					๓				๑						-	๙	
			Twitter									-										-	-	
			You Tube									-					๑					-	๑	
			ผ่าน application Smart phone				๓					๓					๑					-	๙	
		อป.มช.									-	๒	๑๓	๑		๑		๓	๔	๒๓๖		๒๖๐		
		สื่ออื่นๆ									-		๓	๑๕		๙					๗๕	๙๗		
		รวมทั้งสิ้น				๖๕	๕๑๐	๔๗	๙	๙	-	๖๓๐	๖๕	๔๗๓	๘๑	๑๔๙	๒๓๑	๒๕	๔๗	๓๘๖	๑,๐๕๔	๓,๕๗๓		

รายละเอียดการรายงาน

ที่	ประเด็น	ช่องทาง	รูปแบบ	สพท.	สวท.	สนข.	สพป.	สปค.	ศสช.	รวม ส่วนกลาง	สปข.๑	สปข.๒	สปข.๓	สปข.๔	สปข.๕	สปข.๖	สปข.๗	สปข.๘	สปข.๙	รวม ทั้งหมด				
๙	กระทรวงดิจิทัลเพื่อเศรษฐกิจและสังคม - การสรรหาบุคลากรขับเคลื่อนการพัฒนาดิจิทัล	สื่อโทรทัศน์	ข่าว	๘						๘		๙				๕	๑	๑	๕		๑๙			
			รายการ								-												-	
			พูดแทรกกา								-		๒๐	๑	๕			๕	๑				๒๗	
			สารคดี								-												-	
			สปอต								-												-	
		อักษรวิ้ง	๕๔								๕๔	๖๐	๑		๑๒								๑๒๗	
		สื่อวิทยุ	ข่าว		๒๖๑						๒๖๑	๒	๑๕	๘	๘	๔๒			๗	๒๐	๕		๓๖๘	
			รายการ		๔๐						๔๐	๕	๒๒	๑๕	๕	๒๐				๒๔	๗		๑๓๗	
			พูดแทรกกา		๘๐						๘๐	๙	๑๒๗	๔๒	๖	๖๐	๑๐	๓๑	๘๗	๔๘			๕๕๐	
			บทความ								-					๑		๑			๒		๔	
			สารคดี								-												-	
			สปอต								-			๑๘		๑๒		๒๐						๕๐
		สื่อสิ่งพิมพ์	ข่าว/บทความ/ ผ่านหับ					๑				๑												๒
		สื่ออินเทอร์เน็ต	prd.go.th									-					๑		๑	๕	๑		๕	
			nbtv.prd.go.th	๑๕								๑๕												๑๕
			nbt.prd.go.th		๓๐							๓๐					๑							๓๑
			thainews.prd.go.th									-				๒			๑					๔
			thainews.prd.go.th /newseng				๓					๑		๒๕										๒๕
			thailand.prd.go.th						๑			๑												๑
			asean thai.net					๒				๒												๒
		เว็บไซต์ สปข.๑-๘									-	๘	๑๐	๓	๑	๑๐	๒	๑	๕๐	๓			๘๘	
		สื่อ Social (ภาษาไทย)	Facebook	๑๕				๒				๑๗	๖	๗๔	๘		๑๓		๑	๕๖	๖		๑๗๓	
			Twitter	๑๕								๑๕					๑				๓		๑๙	
			ผ่าน application Smart phone	๑๕								๑๕					๒๘			๙			๔๗	
			You Tube	๑๕								๑๕					๑๒							๒๗
		NBT WORLD	ข่าว				๖					๖												๖
			รายการ				๑					๑												๑
			อักษรวิ้ง				๑๐					๑๐												๑๐
		สื่อ Social (ภาษาอังกฤษ)	Facebook				๒		๒			๔												๔
			Twitter									-												-
			You Tube									-												-
			ผ่าน application Smart phone				๕					๕												๕
		อป.มช.									-	๑	๘	๒		๙		๑	๕	๑๗			๓๘	
		สื่ออื่นๆ									-		๑			๕							๑๙	
		รวมทั้งสิ้น				๑๓๗	๔๑๑	๒๙	๑	๗	-	๕๖๐	๒๘	๑๖๘	๑๔๔	๑๙	๒๒๔	๓๗	๖๖	๒๔๘	๑๑๑	๑,๘๐๕		

รายละเอียดการรายงาน

ที่	ประเด็น	ช่องทาง	รูปแบบ	สพท.	สวท.	สนช.	สพป.	สปท.	คสช.	รวม ส่วนกลาง	สปช.๑	สปช.๒	สปช.๓	สปช.๔	สปช.๕	สปช.๖	สปช.๗	สปช.๘	สปช.๙	รวมรวม ทั้งหมด			
๑๐	กระทรวง พลังงาน - มาตรการ ช่วยเหลือผู้มี รายได้น้อย ด้านพลังงาน	สื่อโทรทัศน์	ข่าว	๒						๒		๙			๓	๓	๑		๘		๒๒		
			รายการ								-					๑					๑		๓
			พูดแทรกภา								-		๒๐	๑	๒	๑๒	๓	๑					๓๙
			สารคดี								-												-
			สปอต								-												-
		อักษรวิ้ง	๕๕								๕๕	๖๐	๓						๒๓			๑๔๑	
		สื่อวิทยุ	ข่าว		๒๓๑							๒๓๑	๑๘	๑๑	๗	๘	๓๗	๖	๗	๒๔	๖		๓๕๕
			รายการ		๕๐							๕๐	๑๕	๒๕	๑๕	๑๑			๒	๘๖	๔		๒๐๘
			พูดแทรกภา		๑๒๐							๑๒๐	๒๕	๑๔๕	๖๐	๙	๔๒	๙	๓๒			๓๔	๕๗๖
			บทความ									-	๓				๓		๓				๗
			สารคดี									-	๑			๒๑			๑				๒๓
		สปอต		๓๐							๓๐	๑๖			๒๑	๑๖		๔๓				-	๑๐๖
		สื่อสิ่งพิมพ์	ข่าว/บทความ/ แผ่นพับ						๑			๑		๒๕			๑			๑	๑		๒๙
		สื่อ อินเทอร์เน็ต	prd.go.th									-						๒	๒			๑	๕
			nbtv.prd.go.th	๑								๑											๑
			nbt.prd.go.th		๓๐							๓๐											๓๐
			thainews.prd.go.th									-	๑	๒			๑		๒			๑๑	๔๗
			thainews.prd.go.th /newseng					๓				๓											๓
			thailand.prd.go.th							๑		๑											๑
			asean thai.net									-									๑๖๕		๑๖๕
		เว็บไซต์ สปช.๑-๘									-	๑๔	๘	๑		๑๓	๒	๒	๒๐๗	๓		๒๗๐	
		สื่อ Social (ภาษาไทย)	Facebook	๑								๑	๑๐	๑๐๕	๙		๑๗		๓	๑	๑๙		๑๕๕
			Twitter	๑								๑					๑			๙			๖
			ผ่าน application Smart phone	๑								๑					๓๕		๑				๓๗
			You Tube	๑								๑					๑๖		๑			๙	๒๓
		NBT WORLD	ข่าว				๒					๒											๒
			รายการ									-											-
			อักษรวิ้ง									-											-
		สื่อ Social (ภาษาอังกฤษ)	Facebook				๖					๖					๒						๘
			Twitter									-											-
			You Tube									-					๒						๒
			ผ่าน application Smart phone									๖					๒			๓			๑๑
		อป.มช.									-	๓	๑๐			๒		๑				๒๖	๔๒
		สื่ออื่นๆ									-		๑			๗						๒๖	๓๔
		รวมทั้งสิ้น				๖๒	๔๔๑	๑๗	๑	๑	-	๕๖๒	๑๐๖	๔๑๗	๙๑	๖๑	๒๒๔	๒๔	๙๙	๔๙๙	๑๔๖		๒,๑๘๙

รายละเอียดการรายงาน

ที่	ประเด็น	ช่องทาง	รูปแบบ	สทท.	สวท.	สนช.	สทป.	สพต.	ศสช.	รวม ส่วนกลาง	สปช.๑	สปช.๒	สปช.๓	สปช.๔	สปช.๕	สปช.๖	สปช.๗	สปช.๘	สปช.๙	รวม ทั้งหมด			
๑๑	กระทรวงพาณิชย์ - การหารือด้านเศรษฐกิจและการค้าไทย-กัมพูชา - การก้าวสู่ไทยแลนด์ ๔.๐ โดย "เศรษฐกิจสร้างสรรค์"	สื่อโทรทัศน์	ข่าว	๑๐						๑๐	๑	๔			๕	๓	๓	๓	๑๑	๓๗			
			รายการ								-										๒	๒	
			พูดแทรกภา								-	๒	๒๐	๑							-	๓๔	
			สารคดี								-											-	-
			สปอต								-											-	-
		อักษรวิ้ง	๗๕							๗๕		๘๐	๑			๑๒	๕				-	๑๗๓	
		สื่อวิทยุ	ข่าว		๓๓๔						๓๓๕	๙	๑๙	๗	๒๘	๔๓	๖	๗	๓๒	๕๗	๕๗	๕๓๓	
			รายการ		๓๐						๓๐	๙	๒๙	๑๒	๗	๑๔				๔๖	๖๐	๒๐๓	
			พูดแทรกภา		๘๐						๘๐	๑๖	๑๓๘	๖๒	๑๑	๕๗	๖	๓๗	๑๓๒	๗๖	๖๑๕		
			บทความ		๕						๕	๒							๕	๑	๑	๑๑	
			สารคดี								-									๑	-	๑	
		สปอต								-								๒๓		-	๓๗		
		สื่อสิ่งพิมพ์	ข่าว/บทความ/ ผ่านพับ					๓				๓		๑๕			๑					๖๖	๘๕
			prd.go.th								-		๑						๕	๒	-	๘	
		สื่ออินเทอร์เน็ต	nbtv.prd.go.th	๓							๓		๑									๑	๕
			nbt.prd.go.th		๒๐						๒๐					๑						-	๒๑
			thainews.prd.go.th			๘					๘		๕			๑	๑	๕	๑	๕	๕	๕	๒๔
			thainews.prd.go.th /newseng				๑๙				๑๙											๑	๒๐
			thailand.prd.go.th						๑		๑											๑	๒
			asean thai.net								-											๑	๑
			เว็บไซต์ สปช.๑-๘								-	๖	๑๐	๒	๒	๑๐	๒	๕	๖๗๘	๒๓		๒๓๗	
		สื่อ Social (ภาษาไทย)	Facebook	๓							๓	๓	๑๐๗	๓		๑๕	๓	๒	๖๘๑	๓๖		๘๕๓	
			Twitter	๓							๓					๑				๑		-	๕
			ผ่าน application Smart phone	๓							๓						๓๐		๓	๕		-	๔๐
			You Tube	๓							๓					๑๕		๒	๒	๓		-	๒๔
		NBT WORLD	ข่าว			๑๕					๑๕											-	๑๕
			รายการ								-											-	-
			อักษรวิ้ง			๕					๕											-	๕
		สื่อ Social (ภาษาอังกฤษ)	Facebook			๒		๑			๓											๕	๑๑
			Twitter								-											-	-
			You Tube			๕					๕											๑	๖
			ผ่าน application Smart phone			๒					๒						๓					-	๕
อป.มช.								-	๕	๑๓	๒			๕		๑	๓	๙๖		๑๒๒			
สื่ออื่นๆ								-	๕	๒	๑			๗				๔๑		๕๑			
รวมทั้งสิ้น				๑๐๐	๔๕๐	๕๖	๓	๒	-	๖๑๑	๕๐	๔๔๔	๑๑	๕๐	๒๓๒	๓๒	๗๕	๑,๕๕๓	๔๗๙	๓,๖๖๖			

รายละเอียดการรายงาน

ที่	ประเด็น	ช่องทาง	รูปแบบ	สพท.	สพท.	สนช.	สพป.	สปต.	คสช.	รวม ส่วนกลาง	สปช.๑	สปช.๒	สปช.๓	สปช.๔	สปช.๕	สปช.๖	สปช.๗	สปช.๘	สปช.๙	รวม ทั้งหมด				
๑๒	กระทรวงมหาดไทย - การป้องกันและแก้ปัญหาภัยแล้ง	สื่อโทรทัศน์	ข่าว	๗๐						๗๐	๑๔	๑๐		๑๗	๔	๓	๓	๓	๔๗	๑๖๖				
			รายการ								-					๕					-	๕		
			พูดแทรกภา									๒	๒๐	๑				๔	๑			-	๑๕	
			สารคดี																				-	
			สปอต																๕๖				-	๕๖
		อักษรวิ้ง	๑๗๐								๑๗๐	๕	๖๐	๓		๑๒						-	๒๕๐	
		สื่อวิทยุ	ข่าว		๓๐๔							๓๐๔	๑๔	๓๓	๑๓	๑๗๑	๖๐	๗	๑๘	๓๔	๑๖๖	๕๖๖	๘๓๐	
			รายการ		๕๑							๕๑	๑๔	๓๓	๑๔	๑๒๔	๑๘		๕	๓๑	๖๖	๓๖๔	๓๖๔	
			พูดแทรกภา		๕๔							๕๔	๒๕	๓๔๖	๑๐๔	๖๓	๗๒	๑๒	๗๓	๑๒๔	๖๗	๗๖๐	๗๖๐	
			บทความ										๓						๓	๑	-	-	๕	
			สารคดี		๔							๔							๔				-	๒๘
			สปอต		๑๘							๑๘			๑๗	๒๐	๑๖		๒๗			๑		๑๔๙
		สื่อสิ่งพิมพ์	ข่าว/บทความ/ ผ่านพับ					๓				๓		๗๗			๑		๑			๕๑	๑๓๓	
			prd.go.th									-		๑					๔	๒	๒๑	๒๑	๒๘	
		สื่อ อินเทอร์เน็ต	nbtv.prd.go.th	๕								๕		๑								๖	๑๒	
			nbt.prd.go.th		๒๐							๒๐					๑					๔	๒๕	
			thainews.prd.go.th				๓					๓	๓	๑๘			๖		๔	๔	๒๗	๒๗	๖๕	
			thainews.prd.go.th /newseng				๕					๕				๑๒						๕	๒๒	
			thailand.prd.go.th						๒			๒										๑๔	๒๑	
			asean thai.net									-										๕	๕	
			เว็บไซต์ สปช.๑-๘									-	๑๐	๑๖	๓	๒๓	๑๓	๒	๑	๑๒๓๐	๔๖	๑,๓๙๔	๑,๓๙๔	
		สื่อ Social (ภาษาไทย)	Facebook	๕		๖						๑๑	๗	๑๑๓	๖	๑๕๗	๒๔	๔	๑	๑๒๓๓	๖๗	๑,๖๒๔	๑,๖๒๔	
			Twitter	๕		๖						๑๑					๑			๑		-	๑๓	
			ผ่าน application Smart phone	๕		๑						๖		๓			๓๔		๓	๑๒	๒๕	๒๕	๘๘	
			You Tube	๕								๕	๔				๒๓		๓		๘	๘	๔๓	
		NBT WORLD	ข่าว				๓					๓										๑	๔	
			รายการ									-										-	-	
			อักษรวิ้ง				๔					๔											-	
		สื่อ Social (ภาษาอังกฤษ)	Facebook				๓					๓					๑					๗	๑๒	
			Twitter									-										-	-	
			You Tube				๓					๓					๑					-	๔	
		อน.มช.	ผ่าน application Smart phone				๓					๓					๑						๔	
												-	๒	๑๗	๔		๕		๔	๓	๒๑๔	๒๑๔	๒๑๔	
		สื่ออื่นๆ									-	๒	๑๗	๔		๕		๔	๓	๒๑๔	๒๑๔	๒๑๔		
		รวมทั้งสิ้น				๒๖๕	๔๕๖	๔๑	๓	๒	-	๗๖๗	๑๑๒	๕๗๐	๑๖๖	๖๐๗	๓๑๑	๓๔	๒๐๔	๒,๖๘๓	๘๘๘	๖,๔๕๗		

รายละเอียดการรายงาน

ที่	ประเด็น	ช่องทาง	รูปแบบ	สทท.	สวท.	สนช.	สพป.	สพต.	คสช.	รวม	สพช.๑	สพช.๒	สพช.๓	สพช.๔	สพช.๕	สพช.๖	สพช.๗	สพช.๘	สพช.๙	รวบรวมทั้งหมด			
๑๓	กระทรวงยุติธรรม - การขับเคลื่อนศูนย์ยุติธรรมชุมชนลดความเหลื่อมล้ำ	สื่อโทรทัศน์	ข่าว	๙						๙		๑๕			๑	๖	๗	๑	๘		๓๔		
			รายการ																				-
			พูดแทรกภา										๑	๒๐	๑	๒							๒๕
			สารคดี																				-
			สปอต																				-
			อักษรวิ้ง	๕๕								๕๕		๖๐	๑		๑๒						๑๒๘
		สื่อวิทยุ	ข่าว		๒๖๓						๒๖๓	๖	๑๒	๙	๑๖	๓๒	๙	๕	๒๓	๑๒			๓๘๓
			รายการ		๔๐						๔๐	๑๔	๒๓	๑๑	๑	๑๒		๑	๒๘	๗			๑๗๗
			พูดแทรกภา		๗๐						๗๐	๑๔	๑๒๔	๕๑	๑๐	๔๖	๖	๒๘	๕๙	๕๙			๕๕๓
			บทความ																				-
			สารคดี																				-
			สปอต		๕							๕					๕		๒๒	๕			๓๗
		สื่อสิ่งพิมพ์	ข่าว/บทความ/แผ่นพับ											๒๕									๒๕
		สื่ออินเทอร์เน็ต	prd.go.th																๕	๒	๙		๘
			nbtv.prd.go.th	๒								๒										๑	๓
			nbt.prd.go.th		๒๐							๒๐											๒๐
			thainews.prd.go.th				๑					๑	๑				๓		๒	๑	๓		๑๓
			thainews.prd.go.th/newseng				๓					๓											๒
			thailand.prd.go.th																				๑
			asean thai.net																				๑
			เว็บไซต์ สปช.๑-๘										๑๒	๕	๑		๑๓	๒	๒	๕๕	๖		๑๐๐
		สื่อ Social (ภาษาไทย)	Facebook	๒								๒	๙	๑๒๑	๒		๑๔	๑	๒	๖๑	๑๑		๒๒๒
			Twitter	๒								๒					๑						๓
			ผ่าน application Smart phone	๒								๒					๓๒		๓๒	๕			๗๑
			You Tube	๒								๒		๑			๑๓		๒				๑๘
		NBT WORLD	ข่าว				๒					๒											๒
			รายการ																				-
			อักษรวิ้ง																				-
		สื่อ Social (ภาษาอังกฤษ)	Facebook																			๙	๙
			Twitter																				-
			You Tube				๒					๒											๒
ผ่าน application Smart phone															๓						๓		
อป.มช.											๑๐	๑		๙		๒	๓	๑๕๐		๑๗๐			
สื่ออื่นๆ														๕				๖๖		๗๑			
รวมทั้งสิ้น				๖๙	๓๙๘	๙	-	-	-	๔๙๕	๕๖	๔๑๙	๗๖	๒๙	๑๙๓	๒๑	๗๖	๒๗๐	๓๔๙		๑,๙๕๑		

รายละเอียดการรายงาน

ร.ล.	ประเด็น	ช่องทาง	รูปแบบ	สพท.	สพท.	สนช.	สพป.	สปต.	สสช.	รวม ส่วนกลาง	สปช.๑	สปช.๒	สปช.๓	สปช.๔	สปช.๕	สปช.๖	สปช.๗	สปช.๘	สปช.๙	รวม ทั้งหมด			
๑๔	กระทรวง แรงงาน - แผนพัฒนาคน ทุกช่วงวัยสู่ ศตวรรษที่ ๒๑	สื่อโทรทัศน์	ข่าว	๙						๙	๒	๕			๓	๓	๑	๒	๒	๑	๕๓		
			รายการ								-						๒						๒
			พูดแทรกๆ								-	๒		๑	๒		๒	๒					๙
			สารคดี								-												-
			สปอต								-												
		อักษรวิ่ง	๓๕							๓๕		๖๐	๑			๑๒	๖						๑๑๔
		สื่อวิทยุ	ข่าว		๓๐๓						๓๐๑	๙	๑๓	๙	๓๓	๓๗	๙	๖	๓๐	๒๕			๕๖๓
			รายการ		๕๐						๕๐	๑๕	๒๗	๗	๗	๑๙		๒	๒๙	๗			๑๔๘
			พูดแทรกๆ		๒๐						๒๐	๒๓	๑๒๕	๕๗	๑๙	๓๙		๓๓	๘๒	๕๔			๕๑๒
			บทความ								-	๒					๘	๑	๑				๑๒
			สารคดี								-	๒							๓๗				๔๒
		สปอต		๙						๙					๕๗	๖			๓	๑		๖๒	
		สื่อสิ่งพิมพ์	ข่าว/บทความ/ แผ่นพับ								-			๑๕			๑					๗	๒๓
		สื่อ อินเทอร์เน็ต	prd.go.th											๑					๑	๒	๓		๗
			nbtv.prd.go.th	๓								๓		๑									๕
			nbt.prd.go.th		๒๐							๒๐											๒๐
			thainews.prd.go.th			๑						๑					๒		๑		๗		๑๑
			thainews.prd.go.th /newseng			๕						๕										๒	๗
			thailand.prd.go.th																				-
			asean thai.net						๒			๒											๒
		เว็บไซต์ สปช.๑-๘										๙	๙	๒	๙	๙	๒	๑	๒๓	๑๖		๓๕	
		สื่อ Social (ภาษาไทย)	Facebook	๓					๒		๙	๙	๙	๒		๑๘		๑	๒๖	๘		๑๕๗	
			Twitter	๓							๓					๑			๑			๕	
			ผ่าน application Smart phone	๓							๓					๓๒		๑	๓	๑		๕๐	
			You Tube	๓							๓		๒			๑๗		๑				๒๓	
		NBT WORLD	ข่าว			๕					๕												๕
			รายการ								-												-
			อักษรวิ่ง								-												-
		สื่อ Social (ภาษาอังกฤษ)	Facebook			๒		๑			๓												๓
			Twitter								-												-
			You Tube				๑				๑												๑
			ผ่าน application Smart phone			๒					๒						๒						๙
		อป.มช.								-		๒	๑๑			๕		๒	๓	๕๑		๖๔	
		สื่ออื่นๆ								-						๗				๓๕		๔๓	
		รวมทั้งสิ้น				๕๔	๓๘๖	๑๖	๕	-	๕๖๑	๓๕	๓๘๔	๖๗	๑๑๖	๒๓๕	๑๙	๕๐	๒๐๔	๒๐๕		๑,๘๓๑	

รายละเอียดการรายงาน

ที่	ประเด็น	ช่องทาง	รูปแบบ	สพท.	สวท.	สนช.	สทป.	สปต.	คสช.	รวม ส่วนกลาง	สปช.๑	สปช.๒	สปช.๓	สปช.๔	สปช.๕	สปช.๖	สปช.๗	สปช.๘	สปช.๙	รวม ทั้งหมด				
๑๕	กระทรวง วัฒนธรรม - การพัฒนา ระบบคิวอาร์โค้ด และเออาร์โค้ด นำ ชมศิลปวัฒนธรรม	สื่อโทรทัศน์	ข่าว	๑						๑					๑	๒	๑	๑	๑๓	๒๐				
			รายการ																			๑		
			พูดแทรกๆ										๒๐	๑	๒								๒๖	
			สารคดี																				-	
			สपोर्ट																				-	
			อักษรวิ้ง	๕๕								๕๕	๖๐	๑		๑๒							๑๒๘	
		สื่อวิทยุ	ข่าว		๒๕๖							๒๕๖	๖	๑๕	๕	๒๕	๓๘	๖	๖	๕๐	๑๒๘	๕๖๕		
			รายการ		๕๕							๕๕	๑๐	๒๒	๕	๖	๑๑			๓๖	๖๐	๑๙๙		
			พูดแทรกๆ		๕๕							๕๕	๑๓	๑๐๐	๕๕	๑๐	๕๖	๑๐	๒๕	๘๑	๒๕	๕๕๒		
			บทความ									-	๑										๑	
			สารคดี																	๑	๙	-	๕	
			สपोर्ट		๕							๕							๒	๒๕	๗	-	๓๘	
		สื่อสิ่งพิมพ์	ข่าว/บทความ/ แผ่นพับ									-		๑๕								๒๗	๔๓	
		สื่อ อินเทอร์เน็ต	prd.go.th											๑								๑	๙	
			nbtv.prd.go.th	๕								๕		๑								๑	๗	
			nbt.prd.go.th		๒๐								๒๐										๑	๒๑
			thainews.prd.go.th				๕					๕					๒					๕	๑๒	
			thainews.prd.go.th /newseng				๕					๕				๑							๑	๖
			thailand.prd.go.th																					
			asean thai.net						๒			๒											๒	
			เว็บไซต์ สปช.๑-๘										๕	๕	๑		๑๓	๓	๒	๖๕	๒๑	๒๒๕	๑๒๕	
		สื่อ Social (ภาษาไทย)	Facebook	๕					๒			๕	๕	๗๑	๑	๕	๑๔	๓	๑	๖๕	๑๓	๑๙๔		
			Twitter	๕								๕					๑			๑		๗		
			ผ่าน application Smart phone	๕								๕					๓๔		๑	๑		๕๑		
			You Tube	๕								๕					๑๓		๑		๕	๒๓		
		NBT WORLD	ข่าว				๓					๓										๑	๔	
			รายการ																				-	
			อักษรวิ้ง																				-	
		สื่อ Social (ภาษาอังกฤษ)	Facebook				๓		๑			๕					๑					๕	๑๐	
			Twitter																			๕	๕	
			You Tube														๑						๑	
			ผ่าน application Smart phone				๓					๓					๑						๕	
		อป.มช.										๑	๑๑	๑		๒		๑	๕	๑๓๗	๑๕๘			
		สื่ออื่นๆ											๑			๕				๒๑	๓๐			
		รวมทั้งสิ้น				๘๑	๕๕๑	๑๘	-	๕	-	๕๕๕	๔๖	๓๒๕	๖๔	๕๖	๒๒๓	๒๕	๗๓	๓๒๓	๔๖๘	๒,๒๕๗		

รายละเอียดการรายงาน

ร.ล.	ประเด็น	ช่องทาง	รูปแบบ	สพท.	สวท.	สนช.	สพป.	สปต.	คสช.	รวม สพท.กลาง	สปช.๑	สปช.๒	สปช.๓	สปช.๔	สปช.๕	สปช.๖	สปช.๗	สปช.๘	สปช.๙	รวม ทั้งหมด			
๑๖	กระทรวงวิทยาศาสตร์และเทคโนโลยี -การดำเนินงานเพื่อไทยเป็นศูนย์กลางด้านนวัตกรรมอาหารในอาเซียน	สื่อโทรทัศน์	ข่าว	๒							๕	๑	๒			๑	๑	๑	๑		๑๖		
			รายการ										๑										
			พูดแทรกกา										๑	๒๐	๑	๒			๑				๒๕
			สารคดี																				
			สปอต																				
		อักษรวิ้ง	๓๕								๓๕		๖๐	๑		๑๒						๑๐๘	
		สื่อวิทยุ	ข่าว		๒๒๕							๒๒๕	๖	๑๐	๕	๖	๓๖		๑	๑๕	๕		๓๑๕
			รายการ		๓๐							๓๐	๕	๒๒	๕		๑๓			๒๖	๖		๑๐๙
			พูดแทรกกา		๘๖							๘๖	๑๒	๑๒๗	๔๗	๕	๔๕	๕	๕๕	๓๔	๔๓		๔๗๗
			บทความ										๒				๑		๑				๙
			สารคดี																				
		สปอต														๑๖		๒๐				๕๖	
		สื่อสิ่งพิมพ์	ข่าว/บทความ/ ผ่านพับ											๒๕			๑						๒๖
		สื่อ อินเทอร์เน็ต	prd.go.th																๑	๑			๒
			nbtv.prd.go.th	๒								๒											๒
			nbt.prd.go.th		๒๐							๒๐											๒๐
			thainews.prd.go.th			๙						๙					๓		๑				๙
			thainews.prd.go.th /newseng			๙						๙											๙
			thailand.prd.go.th																				
			asean thai.net							๑		๑											๑
		เว็บไซต์ สปช.๑-๘										๖	๖	๑	๑	๑๑	๑	๑	๒๕	๕		๕๕	
		สื่อ Social (ภาษาไทย)	Facebook	๒						๕		๙	๕๐๖	๑	๑	๑๓	๑	๑	๒๕	๙		๕๖๕	
			Twitter	๒							๒					๑							๓
			ผ่าน application Smart phone	๒							๒						๒๕		๑	๓			๓๑
			You Tube	๒							๒						๑๒		๑				๑๕
		NBT WORLD	ข่าว			๒						๒											๒
			รายการ			๒						๒											๒
			อักษรวิ้ง																				
		สื่อ Social (ภาษาอังกฤษ)	Facebook			๒			๑			๓					๑						๙
			Twitter																				
			You Tube			๑						๑					๑						๒
			ผ่าน application Smart phone			๒						๒					๑						๓
		อป.มช.											๑๓			๙		๒	๓	๖๖		๘๙	
		สื่ออื่นๆ											๓			๓		๒	๓	๙		๑๐	
		รวมทั้งสิ้น				๔๗	๓๔๗	๑๗		๙		๕๖๕	๓๘	๓๙๕	๖๕	๑๕	๑๙๕	๑๓	๖๙	๑๘๙	๑๒๖		๑,๕๓๑

รายละเอียดการรายงาน

ร.ที่	ประเด็น	ช่องทาง	รูปแบบ	สพท.	สวท.	สนช.	สทป.	สพด.	ศสช.	รวม ส่วนกลาง	สปช.๑	สปช.๒	สปช.๓	สปช.๔	สปช.๕	สปช.๖	สปช.๗	สปช.๘	สปช.๙	รวม ทั้งหมด				
๑๗	กระทรวงศึกษาธิการ - หลักสูตรการ พัฒนาครู ประจำการ รูปแบบ PLC	สื่อโทรทัศน์	ข่าว	๙						๙		๖			๑			๑		๙	๑๗			
			รายการ														๑						๑	
			พูดแทรกๆ									๑	๕๐		๑				๒				๒๖	
			สารคดี																				-	
			สปอต																				-	
		อักษรวิ้ง	๔๕								๔๕	๖๐		๑		๑๒						-	๑๑๗	
		สื่อวิทยุ	ข่าว		๓๐๔						๓๐๔	๖	๑๒	๙	๑๗	๓๖	๖	๓	๒๓	๑๒			๔๒๓	
			รายการ		๓๐						๓๐	๑๙	๒๕	๑๑	๓๔	๑๔		๒	๓๑	๖			๑๗๑	
			พูดแทรกๆ		๕๐						๕๐	๒๑	๑๒๓	๕๑	๒๕	๔๖	๑๒	๒๓	๕๓	๑๐๔			๕๖๒	
			บทความ									๒					๑		๑				๔	
			สารคดี																				-	
		สปอต														๗		๒๑				-	๒๘	
		สื่อสิ่งพิมพ์	ข่าว/บทความ/ แผนพับ					๑			๑		๒๕				๑						๓๑	
		สื่อ อินเทอร์เน็ต	prd.go.th																	๕			๕	
			nbtv.prd.go.th	๓							๓												-	๓
			nbt.prd.go.th		๒๐						๒๐													๒๐
			thainews.prd.go.th			๗					๗												๙	๑๑
			thainews.prd.go.th /newseng			๙					๙													๙
			thailand.prd.go.th																					-
			asean thai.net																					-
		เว็บไซต์ สปช.๑-๘										๑๕	๙	๑		๑๐	๕		๑๕	๕			๖๐	
		สื่อ Social (ภาษาไทย)	Facebook	๓							๓	๑๒	๕๕	๑	๓	๑๕	๓		๒๓	๑๒			๑๖๗	
			Twitter	๓							๓					๑			๑				๕	
			ผ่าน application Smart phone	๓							๓					๑๕				๙			๒๖	
			You Tube	๓							๓					๑๕							๑๗	
		NBT WORLD	ข่าว			๓					๓													๓
			รายการ																					-
			อักษรวิ้ง			๓					๓													๓
		สื่อ Social (ภาษาอังกฤษ)	Facebook			๑					๑													๑
			Twitter																					-
			You Tube			๑					๑													๑
			ผ่าน application Smart phone			๑					๑						๓							๙
		อป.มช.										๕	๑๐	๑		๕		๓	๗๓				๙๔	
สื่ออื่นๆ											๑			๓			๓๐				๓๔			
รวมทั้งสิ้น				๖๕	๔๔๔	๒๐	๑	-	-	๕๓๐	๗๓	๓๗๔	๗๑	๘๕	๒๘๔	๒๓	๕๒	๒๐๐	๒๓๔		๑,๘๕๖			

รายละเอียดการรายงาน

ที่	ประเด็น	ช่องทาง	รูปแบบ	สพท.	สพท.	สนช.	สพป.	สพต.	คสช.	รวม ส่วนกลาง	สปท.๑	สปท.๒	สปท.๓	สปท.๔	สปท.๕	สปท.๖	สปท.๗	สปท.๘	สปท.๙	สปท.๑๐	รวม ทั้งหมด			
๑๘	กระทรวง สาธารณสุข - การป้องกัน และควบคุมโรค ใช้วัคซีนก	สื่อโทรทัศน์	ข่าว	๑๐						๑๐	๑			๑	๒	๓	๑	๑		๒	๒๖			
			รายการ								-					๑							๑	
			พูดแทรกภา สารคดี									๑	๒๐	๙				๒	๑				๓๒	
			สปอต												๙								๙	
			อักษรวิ่ง	๕๕								๕๕	๒	๒๐	๑		๑๒							๑๓๐
			ข่าว		๒๕๙							๒๕๙	๑๕	๑๖	๗	๒๐	๓๙	๙	๙	๒๒	๑๒	๑๒	๑๐๗	
		รายการ		๒๕							๒๕	๑๕	๓๑	๑๑	๕๖	๑๕		๑๕	๕๔	๑๗	๑๗	๒๑๙		
		พูดแทรกภา บทความ		๗๐							๗๐	๒๕	๑๕๕	๕๘	๒๕	๕๗	๙	๒๘	๑๑๑	๙๒		๖๐๙		
		สารคดี																						
		สปอต																						
		สื่อสิ่งพิมพ์	ข่าว/บทความ/ แผ่นพับ						๒			๒		๑๒		๑	๑					๑๒	๒๘	
		สื่อ อินเทอร์เน็ต	prd.go.th											๑								๑	๙	
			nbtv.prd.go.th	๖								๖		๑									๑	๙
			nbt.prd.go.th		๒๐							๒๐												๒๐
			thainews.prd.go.th				๑๐					๑๐	๒	๔								๙	๒๙	
			thainews.prd.go.th /newseng				๗					๗				๑							๑	๙
			thailand.prd.go.th							๑		๑											๑	๒
			asean thai.net																				๑	๑
		เว็บไซต์ สปท.๑-๘											๓	๑๒	๒	๙	๘	๓		๓๘๙	๙	๕๓๔		
		สื่อ Social (ภาษาไทย)	Facebook	๖		๖						๙	๕	๖๘	๒		๑๗	๓		๓๙๐	๑๐	๑๐	๕๐๐	
			Twitter	๖		๒						๙					๑			๑	๑	๑	๑๑	
			ผ่าน application Smart phone	๖								๖		๒			๕๕		๑	๕	๑๐	๑๐	๗๒	
			You Tube	๖								๖		๒			๑๖		๑				๒๔	
		NBT WORLD	ข่าว				๕					๕											๕	
			รายการ																					
			อักษรวิ่ง				๑					๑											๑	
		สื่อ Social (ภาษาอังกฤษ)	Facebook				๑					๑					๑					๖	๙	
			Twitter																					
			You Tube														๑						๑	
			ผ่าน application Smart phone				๑					๑					๑							
		อป.มช.										๕	๑๔	๒		๒		๓	๓	๑๔๑		๑๖๗		
		สื่ออื่นๆ											๙			๖					๕๖	๖๖		
		รวมทั้งสิ้น				๓๕	๓๗๔	๒๕	๒	๑	-	๕๐๑	๗๓	๔๐๒	๘๑	๑๐๑	๒๒๖	๓๓	๔๓	๕๗๖	๑๘๗	๒,๘๗๓		

รายละเอียดการรายงาน

ที่	ประเด็น	ช่องทาง	รูปแบบ	สพท.	สพท.	สนช.	สพป.	สพค.	คสช.	รวม ส่วนกลาง	สปช.๑	สปช.๒	สปช.๓	สปช.๔	สปช.๕	สปช.๖	สปช.๗	สปช.๘	สปช.๙	รวม ทั้งหมด						
๑๙	กระทรวง อุตสาหกรรม - การส่งเสริมธุรกิจ เอสเอ็มไอไทย - กัมพูชา	สื่อโทรทัศน์	ข่าว	๑๐						๑๐		๖			๑	๕	๕	๑		๑	๒๓					
			รายการ								-											-	-			
			พูดแทรก										๒๐	๑	๕				๒				๒๘			
			สารคดี																				-			
			สโปด																				-			
			อักษรวิ้ง	๔๕								๔๕		๖๐	๑		๑๒						-	๑๑๘		
		สื่อวิทยุ	ข่าว		๒๗๑							๒๗๑	๙	๑๖	๕	๑๑	๔๓	๔	๖	๒๖	๑๑		๓๙๓			
			รายการ		๒๐							๒๐	๓	๒๗	๑๐	๕	๑๕			๓๔	๑๓		๑๒๗			
			พูดแทรก		๗๕							๗๕	๑๑	๑๓๑	๕๑	๑๐	๕๒	๔	๒๗	๑๐๔	๑๑๕		๕๗๐			
			บทความ														๑		๑				-	๒		
			สารคดี																				-	-		
			สโปด														๗		๒๖				-	๓๓		
		สื่อสิ่งพิมพ์	ข่าว/บทความ/ แผ่นพับ						๒			๒		๑๕			๑						-	๑๘		
		สื่อ อินเทอร์เน็ต	prd.go.th																					๒		
			nbtv.prd.go.th	๒								๒												-	๒	
			nbt.prd.go.th		๒๐							๒๐												-	๒๐	
			thainews.prd.go.th				๑					๑	๑						๒					-	๔	
			thainews.prd.go.th /newseng				๑๐					๑๐													-	๑๐
			thailand.prd.go.th							๑		๑												-	๑	
			asean thai.net							๑		๑												-	๑	
			เว็บไซต์ สปช.๑-๘									-		๗	๑	๑	๑๐		๒	๕๘	๒			-	๑๒๑	
		สื่อ Social (ภาษาไทย)	Facebook	๒						๑		๓	๑	๑๐๖	๑		๑๓	๒	๒	๑๐๐				-	๒๒๘	
			Twitter	๒								๒					๑			๑				-	๔	
			ผ่าน application Smart phone	๒								๒					๒๗		๒	๓				-	๓๔	
			You Tube	๒								๒		๑			๑๒		๒					-	๑๗	
		NBT WORLD	ข่าว				๖					๖												-	๖	
			รายการ									-												-	-	
			อักษรวิ้ง									-												-	-	
		สื่อ Social (ภาษาอังกฤษ)	Facebook				๘			๑		๘												-	๘	
			Twitter									-												-	-	
			You Tube				๘					๘												-	๘	
			ผ่าน application Smart phone									-					๕							-	๕	
อป.มช.									-		๑๓			๙		๑	๓	๒๕				-	๔๖			
สื่ออื่นๆ									-		๒			๔							-	๒๗				
รวมทั้งสิ้น				๖๔	๓๘๖	๑๓	๒	๔	-	๔๙๐	๑๙	๔๐๔	๗๐	๒๙	๑๙๕	๑๒	๖๙	๓๗๐	๑๘๘		๑,๘๘๗					

รายละเอียดการรายงาน

ที่	ประเด็น	ช่องทาง	รูปแบบ	สพท.	สวท.	สนช.	สพป.	สพต.	ศสช.	รวม ส่วนกลาง	สปช.๑	สปช.๒	สปช.๓	สปช.๔	สปช.๕	สปช.๖	สปช.๗	สปช.๘	สปช.๙	รวม ทั้งหมด				
๒๐	สำนัก นายกรัฐมนตรี - นายกรัฐมนตรี ข่าวไทยให้ ความสำคัญกับ เป้าหมายการ พัฒนาที่ยั่งยืน	สื่อโทรทัศน์	ข่าว	๕๐						๕๐	๑	๑๙		๑๓	๕	๓	๑	๑	๑๐	๘๕				
			รายการ								-		๑			๑					-	๓		
			พูดแทรกๆ									๕	๒๐		๑		๓	๕				-	๓๐	
			สารคดี									-											-	
			สปอต									-											-	
		สื่อวิทยุ	ข่าว		๒๕๐							๒๕๐		๘๐		๑	๑๒						-	๓๘๓
			รายการ			๓๖๖						๓๖๖	๒๙	๕๒		๘๒	๗๕	๙	๑๖	๕๓	๑๙		๖๘๙	
			พูดแทรกๆ			๒๕						๒๕	๑๘	๒๘	๑๓	๑๒	๗๑			๕๑	๗		๒๒๕	
			บทความ			๘๒						๘๒	๓๑	๑๘๕	๗๕	๒๓	๖๗	๙	๕๖	๙๓	๑๐๖		๓๒๗	
			สารคดี									-	๒				๓		๒				๕	
			สปอต									-		๕๙	๑๘		๑๑		๘๙	๕๐			-	๑๕๗
		สื่อสิ่งพิมพ์	ข่าว/บทความ/ แผ่นพับ									-		๒๑			๓		๒			๘	๓๕	
			สื่อ อินเทอร์เน็ต	prd.go.th								-		๑					๑			๙	๖	
		สื่อ อินเทอร์เน็ต	nbtv.prd.go.th	๑๐								๑๐		๑								๓	๑๙	
			nbt.prd.go.th		๒๐							๒๐					๑๙						-	๓๙
			thainews.prd.go.th				๙					๙	๒	๗			๑๖			๑		๘	๕๓	
			thainews.prd.go.th /newseng				๓๕					๓๕				๓						๓	๕๑	
			thailand.prd.go.th						๓			๓										๓	๖	
			aseanhai.net						๑			๑							๑			๓	๕	
			เว็บไซต์ สปช.๑-๘									-	๖	๒๒	๓	๑๑	๒๘	๓	๑	๓๖๕	๑๒		๕๕๑	
			เว็บไซต์ สปช.๑-๘									-	๖	๒๒	๓	๑๑	๒๘	๓	๑	๓๖๕	๑๒		๕๕๑	
		สื่อ Social (ภาษาไทย)	Facebook	๑๐					๙			๑๙	๙	๑๑๙	๓		๑๕				๓๖๕	๑๕	๕๓๕	
			Twitter	๑๐								๑๐					๑						-	๑๑
			ผ่าน application Smart phone	๑๐								๑๐		๑๑			๒๘		๑	๖	๒๐		๗๖	
			You Tube	๑๐								๑๐		๓			๑๙		๑		๑		๒๙	
		NBT WORLD	ข่าว				๒๗					๒๗											-	๒๗
			รายการ									-												-
			อักษรวิ้ง				๑๕					๑๕												๑๕
		สื่อ Social (ภาษาอังกฤษ)	Facebook				๑๕					๑๕					๑๙						-	๒๙
			Twitter									-												-
			You Tube				๗					๗												๗
			ผ่าน application Smart phone				๑๕					๑๕					๑๐							๒๕
		อป.มช.									-	๓	๑๙	๒		๘		๙	๓	๑๙๙		๑๗๘		
		สื่ออื่นๆ									-		๘			๑๒					๕๑	๗๑		
		รวมทั้งสิ้น				๓๔๐	๙๙๓	๑๒๓	-	๘	-	๙๖๙	๙๓	๖๓๖	๑๒๙	๑๔๖	๕๐๕	๒๗	๑๒๙	๙๕๘	๕๙๙	๓,๙๐๓		