



## บันทึกข้อความ

ส่วนราชการ สำนักข่าว งานเลขานุการคณะกรรมการศูนย์ IOC โทร.๐๒-๒๔๘ ๘๖๐๙ - ๑๐

ที่ นร ๐๒๑๐.๐๒/ว ๙๓๖ วันที่ ๓ เมษายน ๒๕๖๐

เรื่อง ขอสั่งรายงานการประชุมคณะกรรมการบริหารศูนย์ข้อมูลข่าวสารเพื่อการประชาสัมพันธ์  
กรมประชาสัมพันธ์ ครั้งที่ ๑๒/๒๕๖๐ และขอเชิญประชุมครั้งที่ ๑๓/๒๕๖๐

เรียน รปส. (๑) (๒) (๓) ผอ.สวท. ผอ.สทท. ผอ.สพป. ผอ.สนผ. ผอ.สปต. ผชช. (นายชูชาติ เทศสีแดง)  
(นายเสมอ นิมเงิน) ผอ.ศสช. ผอ.กกจ. ผอ.กคส. อกร. ผอ.สนช. ลนท. ผอ.สจน.(สวท.)  
ผอ.สจค.(สทท.) นางนิตยาภรณ์ฯ นางธัญนรีฯ

ตามคำสั่ง กปส. ที่ ๔๘๔/๒๕๕๗ ลงวันที่ ๑๔ พฤษภาคม ๒๕๕๗ เรื่อง แต่งตั้ง  
คณะกรรมการบริหารศูนย์ข้อมูลข่าวสารเพื่อการประชาสัมพันธ์ กรมประชาสัมพันธ์ และกำหนดให้มี  
การประชุมคณะกรรมการฯ ทุกวันอังคาร เวลา ๑๔.๓๐ น. นั้น

ฝ่ายเลขานุการ ได้จัดทำสรุปรายงานการประชุมคณะกรรมการฯ ครั้งที่ ๑๒/๒๕๖๐  
เสร็จเรียบร้อยแล้ว ดังที่ได้แนบมาพร้อมนี้และขอเชิญท่านหรือผู้แทนเข้าร่วมประชุมคณะกรรมการฯ  
ครั้งที่ ๑๓/๒๕๖๐ ในวันอังคารที่ ๔ เมษายน ๒๕๖๐ เวลา ๑๔.๓๐ น. ณ ห้องประชุม ๒๑๑B ชั้น ๒  
อาคารกรมประชาสัมพันธ์

จึงเรียนมาเพื่อโปรดทราบ และเข้าร่วมการประชุมคณะกรรมการฯ ตามวันเวลา  
ดังกล่าวด้วย

(นางนิตยาภรณ์ หิรัญนิรมล)

กรรมการและผู้ช่วยเลขานุการ

คณะกรรมการบริหารศูนย์ข้อมูลข่าวสารเพื่อการประชาสัมพันธ์ กปส.

ระเบียบวาระการประชุม  
คณะกรรมการบริหารศูนย์ข้อมูลข่าวสารเพื่อการประชาสัมพันธ์ กรมประชาสัมพันธ์  
ครั้งที่ ๑๓ / ๒๕๖๐  
วันอังคารที่ ๔ เมษายน ๒๕๖๐ เวลา ๑๔.๓๐ น.  
ณ ห้องประชุม ๒๑๑B ชั้น ๒ อาคารกรมประชาสัมพันธ์

---

- ระเบียบวาระที่ ๑ เรื่องที่ประธานแจ้งที่ประชุมทราบ
- ระเบียบวาระที่ ๒ เรื่องรับรองรายงานการประชุมครั้งที่ ๑๒ / ๒๕๖๐
- ระเบียบวาระที่ ๓ เรื่องสืบเนื่อง
- ๓.๑ สรุปความคืบหน้าแนวทาง/นโยบายของรัฐบาล/กรม. และ ศตส. เกี่ยวกับงานพระบรมศพ/คำสั่ง/ประกาศ อื่นๆ ที่สำคัญ
  - ๓.๒ ประเด็น KM ตามข้อสั่งการประจำสัปดาห์ (ถ้ามี)
  - ๓.๓ ประเด็นตามข้อสั่งการของประธาน และมติที่ประชุม (ถ้ามี)
- ระเบียบวาระที่ ๔ เรื่องเพื่อทราบ
- ๔.๑ สรุปผลการปฏิบัติงานของศูนย์ IOC
    - ๔.๑.๑ สรุปผลการเผยแพร่ประเด็นข่าวตามนโยบาย
    - ๔.๑.๒ สรุปประเด็นแนวโน้มและทิศทางข่าวประจำสัปดาห์
  - ๔.๒ ประเด็นที่น่าสนใจประจำสัปดาห์ (สนข.)
  - ๔.๓ ประเด็นที่น่าสนใจประจำสัปดาห์ (NBT)
  - ๔.๔ ประเด็นที่น่าสนใจประจำสัปดาห์ (สวท.)
  - ๔.๕ กิจกรรมที่น่าสนใจประจำสัปดาห์ (ศสข.)
  - ๔.๖ ประเด็นที่น่าสนใจของสื่อต่างประเทศ (สปต.)
  - ๔.๗ ประเด็นที่น่าสนใจประจำสัปดาห์ (NBT World)
  - ๔.๘ กิจกรรมที่น่าสนใจประจำสัปดาห์ (สพป.)
  - ๔.๙ การจัดรายการ "บันทึกสถานการณ์ รวมถึงพลังประชารัฐ" (สวท.)
- ระเบียบวาระที่ ๕ เรื่องเพื่อพิจารณา
- การบริหารประเด็นประจำสัปดาห์
- ระเบียบวาระที่ ๖ เรื่องอื่นๆ (ถ้ามี)
-

รายงานการประชุม  
คณะกรรมการบริหารศูนย์ข้อมูลข่าวสารเพื่อการประชาสัมพันธ์ กรมประชาสัมพันธ์  
ครั้งที่ ๑๒/๒๕๖๐

วันอังคารที่ ๒๘ มีนาคม ๒๕๖๐

ณ ห้องประชุม ๒๑๑B ชั้น ๒ อาคารกรมประชาสัมพันธ์

เริ่มประชุมเวลา ๑๔.๓๐ น.

รายชื่อผู้เข้าประชุม

๑. นางวันเพ็ญ อัมพัน	ผอ.สพต. (ประธาน)
๒. นายชูชาติ เทศสีแดง	ผชช. ด้านการพัฒนาเครือข่ายการประชาสัมพันธ์
๓. นางสาวภัทร วิบูลย์วรรณท์	แทน รปส. (นายจรรุญ ไชยสร)
๔. นายอภิรัตน์ สุนทรอาคเนย์	แทน ผชช. (นายเสมอ นิมเงิน)
๕. นายสมภพ จันทร์พิก	แทน ผอ.สวท.
๖. นายนพพร พันละม้าย	แทน ผอ.สทท.
๗. นางสาวเพ็ญกมล ประเสริฐกุล	แทน ผอ.สพป.
๘. นางสาวอรสา ตั้งใจจิต	แทน ผอ.สนผ.
๙. นางพนิดา จันทร์วัฒน์	แทน ผอ.กคส.
๑๐. นายพลี อุดมพรมนตรี	แทน ผอ.คสช.
๑๑. นางสาววิมล ชัยวิษณุชาติ	แทน ผอ.กกจ.
๑๒. นายอรรถสิทธิ์ ช่วยสุริยา	แทน อกร.
๑๓. นายวัฒนา เงินกลม	แทน ลนก.
๑๔. นางนิตยาภรณ์ ทิรัญนิรมล	กรรมการและผู้ช่วยเลขานุการ
๑๕. นางธัญนรี ชัยนaylor	กรรมการและผู้ช่วยเลขานุการ

ผู้ไม่มาประชุม (เนื่องจากติดราชการ)

๑. พลโท สรรเสริญ แก้วกำเนิด	อปส.
๒. นายภูมิสิทธิ์ ชันตยานุกุลกิจ	รปส.
๓. นางสาวศุภพร สาครบุตร	รปส.
๔. นางธารทิพย์ ทองงามข้า	ผอ.สนช. (กรรมการและเลขานุการ)

ผู้ร่วมประชุม

๑. นางวจิรา ชุตติคุณพงษ์	นักสื่อสารมวลชนชำนาญการพิเศษ (สนช.)
๒. นายสุริยน ตันตราจิม	นักสื่อสารมวลชนปฏิบัติการ (สนช.)
๓. นายธาริน อังสกุล	นักสื่อสารมวลชนปฏิบัติการ (สนช.)
๔. นางสาวกัญญารัตน์ ดวงเพียรราช	นักสื่อสารมวลชน (สนช.)
๕. นางสาวณิรัชฎีวรรณ จันทร์กระจ่าง	นักสื่อสารมวลชน (สนช.)
๖. นางสาววัลนิภา อำไพจิตร	นักสื่อสารมวลชน (สนช.)
๗. นางสาวอรจินดา บุรสมบุรณ์	นักสื่อสารมวลชน (สนช.)

**ระเบียบวาระที่ ๑****เรื่องที่ประธานแจ้งที่ประชุมทราบ**

- อปส. และ รปส. (๑)(๒)(๓) ตติราชการ มอบหมายผู้อาวุโส ผอ.สปต. เป็นประธานการประชุม

**มติที่ประชุม** - รับทราบ

**ระเบียบวาระที่ ๒****รับรองรายงานการประชุม ครั้งที่ ๑๑/๒๕๖๐**

**มติที่ประชุม** - รับรองรายงานการประชุม ครั้งที่ ๑๑/๒๕๖๐ โดยไม่มีการแก้ไข

**ระเบียบวาระที่ ๓****เรื่องสืบเนื่อง**

๓.๑ สรุปความคืบหน้าแนวทาง/นโยบายของรัฐบาล/กรม. และ ศตส. เกี่ยวกับงานพระบรมศพฯ และคำสั่ง/ประกาศ อื่นๆ ที่สำคัญ

นายชูชาติ เทศสีแดง ผชช. ด้านการพัฒนาเครือข่ายการประชาสัมพันธ์ รายงานดังนี้  
- สรุปคำกล่าวของ พลเอก ประยุทธ์ จันทร์โอชา นายกรัฐมนตรีและหัวหน้าคณะรักษาความสงบแห่งชาติ ในรายการ “ศาสตร์พระราชา สู่การพัฒนาอย่างยั่งยืน” วันที่ ๒๔ มีนาคม ๒๕๖๐ (รายละเอียดตามเอกสารประกอบการประชุม)

- IOC Bulletin ฉบับที่ ๑๒ ลงวันที่ ๒๘ มีนาคม ๒๕๖๐ มีข่าวสำคัญ อาทิ นายจิรัชย มูลทองโร่ย ปลัดสำนักนายกรัฐมนตรี เป็นประธานการประชุมแนวทางการพัฒนาระบบการบริหารจัดการภาครัฐตามนโยบายรัฐบาล (รายละเอียดตามเอกสารประกอบการประชุม)

- สรุปการประชุมคณะรัฐมนตรี มีมติดังนี้

๑. อนุมัติหลักการร่าง พ.ร.บ.ธนาคารอาคารสงเคราะห์ (ธอส.) โดยแก้ไขวัตถุประสงค์ของ ธอส. ให้รองรับการให้สินเชื่อเพื่อผู้สูงอายุ (Reverse Mortgage : RM) โดย RM จะเป็นผลิตภัณฑ์ทางการเงินที่ผู้กู้จำนองที่อยู่อาศัยซึ่งปลอดภาระไว้เป็นหลักประกันกับสถาบันการเงิน เพื่อขอรับเงินเป็นงวดตามที่ตกลงกัน เพื่อการพัฒนาคุณภาพชีวิตของกลุ่มผู้สูงอายุที่มีที่อยู่อาศัยเป็นของตนเอง

๒. เห็นชอบให้บริษัททางด่วนและรถไฟฟ้ากรุงเทพจำกัด (BEM) เดินรถเชื่อมต่อในโครงการรถไฟฟ้าสายสีน้ำเงิน ช่วงหัวลำโพง-บางซื่อ ส่วนต่อขยายหัวลำโพง-บางแค และบางซื่อ-ท่าพระ เพื่อให้เกิดการต่อเนื่องในรูปแบบการลงทุนแบบพีพีพี เนืท ครอส ตามสัญญาสัมปทานปี ๒๕๕๙ - ๒๕๙๒ โดยให้คงค่าโดยสารที่ ๑๖ - ๔๒ บาท ตลอดอายุสัญญา

๓. อนุมัติการจัดทำและลงนามบันทึกความเข้าใจว่าด้วยการดำเนินการความตกลงว่าด้วยการขนส่งข้ามพรมแดนในอนุภูมิภาคกลุ่มแม่น้ำโขงในระยะแรก เพื่อลดอุปสรรคการเดินทางและขนส่งสินค้าผ่านเข้า - ออกประเทศสมาชิกอนุภูมิภาคกลุ่มแม่น้ำโขง โดยการออกใบอนุญาตสำหรับการขนส่งทางถนน ประเทศละ ๕๐๐ ฉบับจากเดิมที่ผู้ประกอบการต้องขอใบอนุญาตสำหรับการขนส่งข้ามพรมแดนเป็นรายจุด

๔. เห็นชอบมาตรการสนับสนุนการผลิตรถยนต์ที่ขับเคลื่อนด้วยพลังงานไฟฟ้า และชิ้นส่วนของรถยนต์ในประเทศ โดยสำนักงานคณะกรรมการส่งเสริมการลงทุน กำหนดเงื่อนไขการเสนอโครงการเป็นแผนงานรวมประกอบด้วย การประกอบรถยนต์ การผลิตชิ้นส่วนสำคัญ เช่น แบตเตอรี่ มอเตอร์ ระบบควบคุมการขับเคลื่อน และแผนการจัดการแบตเตอรี่ใช้แล้ว เป็นต้น

๕. ศสช. ได้มีการพิจารณาคำสั่ง ศสช. เรื่องการเพิ่มประสิทธิภาพในการบริหารงานของสถาบันอุดมศึกษา เพื่อเปิดโอกาสสำหรับคนที่ไม่ได้เป็นข้าราชการและเป็นข้าราชการสามารถทำหน้าที่เป็นอธิการบดีได้ ทำให้สามารถเลือกบุคคลที่มีความรู้ความสามารถได้มากยิ่งขึ้น

๖. คณะรัฐมนตรีมีมติอนุมัติหลักการร่างกฎกระทรวง ออกตามความในพระราชบัญญัติจราจรทางบก พ.ศ. ๒๕๖๒ (การกำหนดปริมาณแอลกอฮอล์ในเลือดที่เหมาะสม) เพื่อปรับปรุงเกณฑ์ปริมาณแอลกอฮอล์ในเลือด ที่ให้ถือว่าเมาสุราในขณะที่ขับรถ อาทิ ผู้ขับขี่ซึ่งมีอายุไม่ถึง ๒๐ ปีบริบูรณ์ ผู้ขับขี่ซึ่งไม่มีใบอนุญาตขับรถ หรือผู้ขับขี่ซึ่งได้รับใบอนุญาตขับรถชั่วคราว มีปริมาณแอลกอฮอล์เกิน ๒๐ มิลลิกรัมเปอร์เซ็นต์ ส่วนผู้ขับขี่อื่นนอกเหนือดังกล่าวข้างต้นมีปริมาณแอลกอฮอล์เกิน ๕๐ มิลลิกรัมเปอร์เซ็นต์

๗. เห็นชอบหลักการ วิธีการ และเงื่อนไขการกำหนดค่าใช้จ่ายในการดำเนินการผู้ป่วยฉุกเฉินวิกฤต โดยกำหนดให้สถานพยาบาลมีหน้าที่รักษาผู้ป่วยฉุกเฉินวิกฤตอย่างเต็มความสามารถ ภายใน ๗๒ ชั่วโมง โดยไม่มีเงื่อนไขการเรียกเก็บค่ารักษาพยาบาล และให้สถานพยาบาลมีหน้าที่แจ้งต่อกองทุนที่ผู้ป่วยมีสิทธิ และให้สถาบันการแพทย์ฉุกเฉินแห่งชาติ (สพฉ.) เป็นหน่วยงานวินิจฉัยชี้ขาด กรณีมีปัญหาในการวินิจฉัยคัดแยกผู้ป่วยฉุกเฉินวิกฤต

**มติที่ประชุม** - รับทราบ

๓.๒ ประเด็น KM ตามข้อสั่งการประจำสัปดาห์

- ไม่มี -

**มติที่ประชุม** - รับทราบ

๓.๓ ประเด็นตามข้อสั่งการของประธาน และมติที่ประชุม

- ไม่มี -

## **ระเบียบวาระที่ ๔**

**เรื่องเพื่อทราบ**

### **๔.๑ สรุปผลการปฏิบัติงานของศูนย์ IOC**

#### **๔.๑.๑ สรุปผลการเผยแพร่ประเด็นข่าวตามนโยบาย**

- นางนิตยาภรณ์ หิรัญนิรมล ผู้อำนวยการส่วนปฏิบัติการและบริหารข้อมูลข่าวสาร สนข. ในฐานะกรรมการและผู้ช่วยเลขานุการ รายงานสรุปผลการเผยแพร่ประเด็นข่าวตามนโยบายประจำสัปดาห์ (รายละเอียดแนบท้ายรายงานการประชุม)

**มติที่ประชุม** - รับทราบ

#### **๔.๑.๒ สรุปประเด็นแนวโน้มและทิศทางข่าวประจำสัปดาห์**

- นางจวิรา ชุตติคุณพงษ์ นักสื่อสารมวลชนชำนาญการพิเศษ สนข. รายงานสรุปประเด็นแนวโน้มและทิศทางข่าวประจำสัปดาห์ อาทิ ๑. กทม. เตรียมจัดซุ้มวางดอกไม้จันทน์ ๑๐๑ ซุ้ม เชิญชวนจิตอาสาร่วมประดิษฐ์ดอกไม้จันทน์ รองรับประชาชนร่วมพิธีถวายพระเพลิงพระบรมศพฯ ๓ ล้านดอก ๒. คณะกรรมการปรองดองเชิงยุทธการเมืองพุดคุย/คสช.จัดเวทีรับฟังความคิดเห็นประชาชนและประชาสังคม/กอร.มน.ภาค และ กอร.มน.จังหวัด จัดเวทีรับฟังความคิดเห็นการสร้างสามัคคีปรองดอง (ระดับภูมิภาค) ๓. ททท. เผยเทศกาลสงกรานต์ปี ๖๐ มีรายได้จากภาคท่องเที่ยวกว่า ๑๖,๐๐๐ ล้านบาท เพิ่มขึ้นร้อยละ ๑๔ ๔. การเปิดลงทะเบียนผู้มีรายได้ได้น้อย รอบที่ ๒ วันที่ ๓ เมษายน - ๑๕ พฤษภาคม ๒๕๖๐ ๕. การจัดทำแผนรับมือปัญหาหมอกควันและไฟป่ายึดหลักประชารัฐ ๖. กรมอุตุนิยมวิทยา แจ้งเตือนอากาศร้อนมากที่สุดของประเทศไทย ระหว่างวันที่ ๒๐ เมษายน - ๔ พฤษภาคม ๒๕๖๐ ๗. คำสั่งหัวหน้า คสช.ที่ ๑๔/๒๕๖๐ เรื่องมาตรการเพิ่มประสิทธิภาพการบังคับใช้กฎหมายว่าด้วยการจราจรทางบก และ ๑๕/๒๕๖๐ เรื่องมาตรการเพิ่มความปลอดภัยในรถโดยสารสาธารณะ โดยมีผลบังคับใช้ตั้งแต่วันที่ ๒๑ มีนาคม ๒๕๖๐ หากพบเห็นผู้กระทำความผิดด้านการจราจร ทางเจ้าหน้าที่จะแจ้งเตือนก่อน และยังไม่มีการจับปรับตามกฎหมาย แต่ในวันที่

๕ เมษายน ๒๕๖๐ เป็นต้นไป ทางเจ้าหน้าที่ตำรวจจะดำเนินการจับปรับตามกฎหมายทันที โดยไม่มีการแจ้งเตือนอีก ส่วนกรณีการเล่นน้ำสงกรานต์ อปส. เน้นย้ำ ๑. การนำรถปิคอัพขนน้ำไปสาดกันช่วงสงกรานต์ โดยมีการนั่งกระบะท้าย ผ่านไปตามถนนหลวง นั้น เจ้าหน้าที่ตำรวจคงไม่สามารถอนุญาตได้ แต่พร้อมจะอะลุ่มอล่วย โดยให้รถบรรทุกน้ำและมีผู้โดยสารอยู่ที่กระบะท้ายได้ เฉพาะในกรณีที่อยู่ในพื้นที่โซนที่อนุญาตให้เล่นน้ำและ ให้รถเคลื่อนตัวไปอย่างช้าๆ เท่านั้น ๒. ขณะขนน้ำไปขอให้ไปนั่งในรถและเมื่อถึงที่หมายแล้วขอให้จอดรถแล้วค่อยลงมาเล่นที่กระบะหลัง ๓. หากจะเล่นสาดน้ำแบบวิ่งรถไปด้วย ก็ขอให้เล่นอยู่ภายในพื้นที่หมู่บ้านหรือชุมชน อย่าขึ้นไปเล่นบนถนนหลวงสายหลัก (รายละเอียดตามเอกสารประกอบการประชุม)

#### **มติที่ประชุม - รับทราบ**

- ประธานฯ เน้นย้ำ ให้สื่อ กปส. เผยแพร่คำชี้แจงของ โฆษกประจำสำนักนายกรัฐมนตรี เรื่องการบังคับใช้กฎหมายในช่วงเทศกาลสงกรานต์ โดยไม่มีการตัดคำ

#### **๔.๒ ประเด็นที่น่าสนใจประจำสัปดาห์ (สนช.)**

- นางธัญรี ชันยากกร หัวหน้าฝ่ายวิเคราะห์ข้อมูลและบริหารประเด็น ส่วนปฏิบัติการและบริหารข้อมูลข่าวสาร สนช. นำเสนอประเด็นประจำสัปดาห์ระหว่างวันที่ ๒๘ มีนาคม - ๓ เมษายน ๒๕๖๐ ได้แก่ พระราชพิธีบำเพ็ญพระราชกุศลพระบรมศพ พระบาทสมเด็จพระปรมินทรมหาภูมิพลอดุลยเดช/ความคืบหน้าการจัดสร้างพระเมรุมาศ/การอำนวยความสะดวกในการเข้าสักการะพระบรมศพฯ ๑. กระทรวงกลาโหม/การรับฟังความคิดเห็น เพื่อสร้างความปรองดองสมานฉันท์/ศอ.บต.จัดงานตลาดคลองผดุงฯ ต่อเนื่อง ๒. กระทรวงการคลัง/โครงการลงทะเบียนเพื่อสวัสดิการแห่งรัฐ/กรมบัญชีกลางพัฒนาการจัดซื้อ ผ่านบัตรพัสดุ ๓. กระทรวงการต่างประเทศ/ข้าหลวงใหญ่ผู้ลี้ภัยแห่งสหประชาชาติเยือนไทย ๔. กระทรวงการท่องเที่ยวและกีฬา/การเป็นเจ้าบ้านที่ดี และการคุ้มครองสิทธิประโยชน์ของนักท่องเที่ยว ๕. กระทรวงพัฒนาสังคมและความมั่นคงของมนุษย์/การส่งเสริมการจ้างงานคนพิการอย่างเท่าเทียม ๖. กระทรวงเกษตรและสหกรณ์/ร่าง “นโยบายประมงร่วมประชาคมอาเซียน” ๗. กระทรวงคมนาคม/การเดินทางโครงสร้างพื้นฐานด้านคมนาคมขนส่ง ๘. กระทรวงทรัพยากรธรรมชาติและสิ่งแวดล้อม/โครงการป่าครอบครัวในเขตปฏิรูปที่ดิน ๙. กระทรวงดิจิทัลเพื่อเศรษฐกิจและสังคม/โครงการสร้างความเข้มแข็งให้เศรษฐกิจฐานราก ด้วยเทคโนโลยีดิจิทัล ๑๐. กระทรวงพลังงาน/การเตรียมความพร้อมรองรับการใช้ไฟฟ้าสูงสุด ๑๑. กระทรวงพาณิชย์/โครงการยกระดับธุรกิจค้าส่งค้าปลีกแบบเข้มข้น ๑๒. กระทรวงมหาดไทย/ศูนย์ดำรงธรรมแก้ไขปัญหาประชาชนเชิงรุก ๑๓. กระทรวงยุติธรรม/การฟื้นฟูสมรรถภาพผู้ติดยาเสพติด ๑๔. กระทรวงแรงงาน/การคุ้มครองสิทธิแรงงานต่างด้าวต่อต้านการค้ามนุษย์ ๑๕. กระทรวงวัฒนธรรม/การจัดงาน ๒๓๕ ปี กรุงรัตนโกสินทร์ ๑๖. กระทรวงวิทยาศาสตร์และเทคโนโลยี/สวทช. เตรียมเสนอผลงานเด่นกว่า ๑๐๐ ชิ้น ๑๗. กระทรวงศึกษาธิการ/การจัดการศึกษาสำหรับคนพิการ ๑๘. กระทรวงสาธารณสุข/การขับเคลื่อนแนวคิดทุกนโยบายห่วงใยสุขภาพ ๑๙. กระทรวงอุตสาหกรรม/การส่งเสริมกิจการผลิตรถยนต์ไฟฟ้า ๒๐. สำนักนายกรัฐมนตรี/การตรวจติดตามการบริหารจัดการขยะและสิ่งแวดล้อม/วันข้าราชการพลเรือน (รายละเอียดตามเอกสารประกอบการประชุม)

#### **๔.๓ ประเด็นที่น่าสนใจประจำสัปดาห์ (NBT)**

- ผู้แทน NBT รายงานประเด็นประจำสัปดาห์ระหว่างวันที่ ๒๘ มีนาคม - ๓ เมษายน ๒๕๖๐ ได้แก่ ๑. สารคดีเฉลิมพระเกียรติพระบาทสมเด็จพระปรมินทรมหาภูมิพลอดุลยเดช ๒. บรรยากาศประชาชนถวายบังคมพระบรมศพฯ ๓. คืบหน้าการจัดสร้างพระเมรุมาศ ๔. นิทรรศการ “เย็นศิระเพราะพระบริบาล” ๕. การประชุม ครม./ประชุม ป.ย.ป. (หรือภาคประชาสังคม) ๖. รายงาน แผนพัฒนาคุณภาพชีวิตคนพิการ ๗. การลงทะเบียนผู้มีรายได้ในรอบ ๒ ๘. พยากรณ์อากาศเดือนพฤษภาคม/อากาศร้อน/ภัยแล้ง/หมอกควัน (รายละเอียดตามเอกสารประกอบการประชุม)

#### ๔.๔ ประเด็นที่น่าสนใจประจำสัปดาห์ (สวท.)

- ผู้แทน สวท. นำเสนอประเด็นประจำสัปดาห์ระหว่างวันที่ ๒๘ มีนาคม - ๓ เมษายน ๒๕๖๐ ได้แก่ ๑. งานพระราชพิธีพระบรมศพ และความคืบหน้าก่อสร้างพระเมรุมาศ ๒. การประชุม คณะรัฐมนตรี/การดำเนินการตามโรดแมป แก้ไขร่างรัฐธรรมนูญ/การเดินหน้าสร้างความปรองดองของ คณะกรรมการ ป.ย.ป. ๓. นายกรัฐมนตรี ปฏิบัติภารกิจตรวจเยี่ยมเขตเศรษฐกิจพิเศษ และประชุม กรอ. ภาคตะวันออกเฉียงเหนือตอนบน ที่ จ.นครพนม ๔. การประชุม กรธ. พิจารณากฎหมายประกอบรัฐธรรมนูญ ๕. การปราบปรามสินค้าละเมิดทรัพย์สินทางปัญญา ๖. การขับเคลื่อนธุรกิจอุตสาหกรรมการจัดประชุมนิทรรศการ หรือไมซ์ ๗. โครงการพัฒนาเขตเศรษฐกิจพิเศษภาคตะวันออกด้านการเชื่อมโยงการท่องเที่ยว ๘. แผนรองรับ เส้นทางคมนาคมในช่วงเทศกาลสงกรานต์/ความปลอดภัยของรถโดยสารตามมาตรา ๔๔ ๙. เตือนภัยแล้ง/ ไฟป่า หมอกควัน ในพื้นที่ภาคเหนือ และการบริหารจัดการน้ำ/สภาพอากาศที่เปลี่ยนแปลง และพายุฤดูร้อน (รายละเอียดตามเอกสารประกอบการประชุม)

#### ๔.๕ กิจกรรมที่น่าสนใจประจำสัปดาห์ (ศสช.)

- ผู้แทน ศสช. รายงานสรุปผลการดำเนินงานที่ศูนย์ข้อมูลข่าวสารงานพระบรมศพ พระบาทสมเด็จพระปรมินทรมหาภูมิพลอดุลยเดช ระหว่างวันที่ ๑๘ - ๒๖ มีนาคม ๒๕๖๐ มีการผลิตข้อมูล ประชาสัมพันธ์ทางเว็บไซต์ จำนวน ๒,๐๑๑ ชิ้น จำนวนคนกดไลค์ ทาง social media ๓๔,๑๒๕ ครั้ง และมียอด ผู้ติดตามวันละ ๑๙,๕๒๓ คน (รายละเอียดตามเอกสารประกอบการประชุม)

#### ๔.๖ ประเด็นที่น่าสนใจของสื่อต่างประเทศ (สปต.)

- ผอ. สปต. รายงานการติดตามประเด็นจากสื่อต่างประเทศเกี่ยวกับประเทศไทย ได้แก่ ๑. ไทยและฟิลิปปินส์ยืนยันการให้คำมั่นในการรักษาสันติภาพและความมั่นคงของภูมิภาค ๒. จังหวัดสุรินทร์ เป็นจังหวัดเดียวในประเทศไทย ที่ทำรายได้สูงจากการส่งออกข้าวเกษตรอินทรีย์ ชาวนาส่วนใหญ่ของประเทศ ยังเป็นหนี้และยังคงติดกับดักความยากจนอยู่ ๓. รมว. พาณิชย์ฟิลิปปินส์แถลงว่า บริษัทธุรกิจด้านการเกษตร ของไทยวางแผนจะลงทุนกว่าห้าร้อยล้านเหรียญสหรัฐฯ ในฟิลิปปินส์ ๔. ป.ป.ช. ชี้มูลคดีผู้ว่าฯ ททท. ร่ำรวย ผิดปกติ (รายละเอียดตามเอกสารประกอบการประชุม) และมาตรการการดูแลความปลอดภัยนักท่องเที่ยว ในช่วงเทศกาลสงกรานต์ ตามเมืองท่องเที่ยว เช่น เมืองพัทยา

- สปต. ร่วมกับเมืองนวัตกรรมอาหาร (ฟู้ดอินโนโพลิส) กำหนดจัดการสัมมนา สื่อมวลชนต่างประเทศ ระหว่างวันที่ ๒๗ - ๒๙ มีนาคม ๒๕๖๐ ณ โรงแรมอัลมีรอส และจังหวัดชลบุรี ในหัวข้อ “การผลักดันประเทศไทยก้าวเข้าสู่เมืองนวัตกรรมอาหารของภูมิภาค” ภายใต้นโยบายประเทศไทย ๔.๐ ของรัฐบาล

#### ๔.๗ ประเด็นที่น่าสนใจประจำสัปดาห์ (NBT World)

- ผู้แทน NBT World แจ้งประเด็นระหว่างวันที่ ๒๘ มีนาคม - ๓ เมษายน ๒๕๖๐ ได้แก่ ๑. บรรยายอากาศการเข้าชมนิทรรศการ “เย็นศิระเพราะพระบริบาล”/ความคืบหน้าการก่อสร้างพระเมรุมาศ ๒. นายสมคิด จาตุศรีพิทักษ์ หรือผู้ว่าการมณฑลเหอหนาน ขวณลงทุนในพื้นที่ EEC ๓. ททท. จัดต้อนรับ เทียวบิน ปฐมฤกษ์เส้นทางบินตรงปักกิ่ง-ภูเก็ต ๔. มาตรการการป้องกันอุบัติเหตุบนท้องถนนก่อนเทศกาล สงกรานต์ ๕. ความช่วยเหลือฟื้นฟูน้ำท่วมภาคใต้/การเตรียมการรับมือ และ การช่วยเหลือผู้ประสบภัยจากพายุ ฤดูร้อน/การแก้ปัญหาไฟป่าและหมอกควันในภาคเหนือ ๖. ความคืบหน้าหรือปรองดอง รัฐธรรมนูญ โรดแมป/ ศสช. จัดเวทีสร้างความรู้ ความเข้าใจพลังงานไฟฟ้าภาคใต้ (รายละเอียดตามเอกสารประกอบการประชุม)

#### ๔.๘ กิจกรรมที่น่าสนใจประจำสัปดาห์ (สพป.)

- ผู้แทน สพป. รายงานผลการดำเนินงาน ศูนย์ข้อมูลข่าวสารงานพระบรมศพ พระบาทสมเด็จพระปรมินทรมหาภูมิพลอดุลยเดช ระหว่างวันที่ ๒๑ - ๒๗ มีนาคม ๒๕๖๐ ได้แก่ การจัดทำ

Press Release ในประเทศ ๑๗ ชิ้น ให้บริการชี้แจงข้อมูลทางโทรศัพท์ ๑๔ ครั้ง จัดทำ Infographics พระราชประวัติ “๓๖๕ วัน ตามรอยพ่อ” จำนวน ๗ ภาพ และจัดทำคำศัพท์เกี่ยวกับการพระบรมศพ และการพระศพ จำนวน ๗ คำ และรายงานผลการประชาสัมพันธ์ข่าวนโยบายสำคัญของรัฐบาล ระหว่างวันที่ ๙ - ๑๕ มีนาคม ๒๕๖๐ (รายละเอียดตามเอกสารประกอบการประชุม)

- นายสุริยน ตันตราจิณ นักสื่อสารมวลชนปฏิบัติการ (สนช.) ผู้แทน กปส. ในการประชุม ศมบ. เสนอประเด็นจากที่ประชุม ศมบ. ได้แก่ ๑. กทม. เชิญบริจาควัสดุธรรมชาติสำหรับทำดอกไม้จันทน์ ในงานพระราชพิธีถวายพระเพลิงพระบรมศพฯ สามารถติดต่อได้ที่ สำนักพัฒนาสังคม กทม. โทรศัพท์ ๐๒-๒๔๗๙-๔๙๓๖ ๒. แอปพลิเคชัน Tango จากสาธารณรัฐประชาชนจีนใช้กรุงเทพฯ เป็นที่ตั้งสำนักงานใหญ่นอกประเทศ และนำชาวจีนคุณภาพมาท่องเที่ยวในไทย ๓. กระทรวงการต่างประเทศ แจง สหรัฐอเมริกา และสหราชอาณาจักร ห้ามผู้โดยสารนำอุปกรณ์อิเล็กทรอนิกส์ที่มีขนาดใหญ่กว่ามือถือ เช่น แท็บเล็ต โน้ตบุ๊ก ขึ้นเครื่องบิน แต่ให้โหลดใต้เครื่อง มีผลบังคับใช้ตั้งแต่วันที่ ๒๕ มีนาคม ๒๕๖๐

**มติที่ประชุม** - รับทราบ

**ระเบียบวาระที่ ๕**

**เรื่องเพื่อพิจารณา**

ประเด็นต่าง ๆ ดังนี้

**๕.๑ การบริหารประเด็นประจำสัปดาห์**

- ที่ประชุมร่วมกันกำหนดประเด็นการประชุมประชาสัมพันธ์ประจำสัปดาห์ ประกอบด้วย

**\*\*\* พระราชพิธีบำเพ็ญพระราชกุศลพระบรมศพ พระบาทสมเด็จพระปรมินทรมหาภูมิพลอดุลยเดช**

- ความคืบหน้าการจัดสร้างพระเมรุมาศ

- การอำนวยความสะดวกในการเข้าสักการะพระบรมศพฯ

**๕.๑.๑ กระทรวงกลาโหม**

- การรับฟังความคิดเห็น เพื่อสร้างความปรองดองสมานฉันท์

- ศอ.บต. จัดงานตลาดคลองผดุงฯ ต่อเนื่อง

**๕.๑.๒ กระทรวงการคลัง**

- โครงการลงทะเบียนเพื่อสวัสดิการแห่งรัฐ

- กรมบัญชีกลางพัฒนาการจัดซื้อผ่านบัตรพัสดุ

**๕.๑.๓ กระทรวงการต่างประเทศ**

- ข่าห้วงใหญ่ผู้ลี้ภัยแห่งสหประชาชาติ เยือนไทย

**๕.๑.๔ กระทรวงการท่องเที่ยวและกีฬา**

- การเป็นเจ้าบ้านที่ดี และการคุ้มครองสิทธิประโยชน์ของนักท่องเที่ยว

**๕.๑.๕ กระทรวงการพัฒนาสังคมและความมั่นคงของมนุษย์**

- การส่งเสริมการจ้างงานคนพิการอย่างเท่าเทียม

**๕.๑.๖ กระทรวงเกษตรและสหกรณ์**

- ร่าง “นโยบายประมงร่วมประชาคมอาเซียน”

**๕.๑.๗ กระทรวงคมนาคม**

- การเดินทางโครงสร้างพื้นฐานด้านคมนาคมขนส่ง

**๕.๑.๘ กระทรวงทรัพยากรธรรมชาติและสิ่งแวดล้อม**

- โครงการป่าครอบครัวในเขตปฏิรูปที่ดิน

**๕.๑.๙ กระทรวงดิจิทัลเพื่อเศรษฐกิจและสังคม**

- โครงการสร้างความเข้มแข็งให้เศรษฐกิจฐานราก ด้วยเทคโนโลยีดิจิทัล

**๕.๑.๑๐ กระทรวงพลังงาน**

- การเตรียมความพร้อมรองรับการใช้ไฟฟ้าสูงสุด

**๕.๑.๑๑ กระทรวงพาณิชย์**

- โครงการยกระดับธุรกิจค้าส่ง ค้าปลีกแบบเข้มข้น

**๕.๑.๑๒ กระทรวงมหาดไทย**

- ศูนย์ดำรงธรรมแก้ไขปัญหาประชาชนเชิงรุก

**๕.๑.๑๓ กระทรวงยุติธรรม**

- การฟื้นฟูสมรรถภาพผู้ติดยาเสพติด

**๕.๑.๑๔ กระทรวงแรงงาน**

- การคุ้มครองสิทธิแรงงานต่างด้าวต่อต้านการค้ามนุษย์

**๕.๑.๑๕ กระทรวงวัฒนธรรม**

- การจัดงาน ๒๓๕ ปี กรุงรัตนโกสินทร์

**๕.๑.๑๖ กระทรวงวิทยาศาสตร์และเทคโนโลยี**

- สวทช. เตรียมเสนอผลงานเด่นกว่า ๑๐๐ ชิ้น

**๕.๑.๑๗ กระทรวงศึกษาธิการ**

- การจัดการศึกษาสำหรับคนพิการ

**๕.๑.๑๘ กระทรวงสาธารณสุข**

- การขับเคลื่อนแนวคิดทุกนโยบายห่วงใยสุขภาพ

**๕.๑.๑๙ กระทรวงอุตสาหกรรม**

- การส่งเสริมกิจการผลิตรถยนต์ไฟฟ้า

**๕.๑.๒๐ สำนักนายกรัฐมนตรี**

- การตรวจติดตามการบริหารจัดการขยะและสิ่งแวดล้อม

- วันข้าราชการพลเรือน

**มติที่ประชุม** - เห็นชอบการขยายผลตามประเด็นข้างต้น

**ระเบียบวาระที่ ๒****เรื่องอื่น ๆ**

๖.๑ นางนิตยาภรณ์ หิรัญนิรมล แจ้งสื่อ กปส. รายงานการเผยแพร่ข้อมูลมายัง สนข. ดังนี้ ๑. การขยายผลประเด็นในกลุ่มไลน์ ที่หน่วยงานชี้แจงประจำวัน ๒. การขยายผลวิดิทัศน์จากที่ประชุม คณะรัฐมนตรี

- สำหรับการถ่ายทอดเป้าหมายการปฏิบัติราชการของกรมประชาสัมพันธ์ ประจำปีงบประมาณ พ.ศ. ๒๕๖๐ ซึ่งมีตัวชี้วัดใหม่ ขณะนี้อยู่ระหว่างการพิจารณาในระดับสำนัก/กอง ทั้งนี้ สนข. รับผิดชอบตัวชี้วัดที่ ๒ เรื่อง การชี้แจงประเด็นที่ทันต่อสถานการณ์

๖.๒ นายชูชาติ เทศสีแดง แจ้งวาระ การประชุมคณะทำงานรณรงค์ประชาสัมพันธ์ สร้างจิตสำนึก และความตระหนักในการใช้รถใช้ถนน ครั้งที่ ๑/๒๕๖๐ ในวันพฤหัสบดีที่ ๓๐ มีนาคม ๒๕๖๐ เวลา ๑๔.๓๐ น. ณ ห้องประชุม ๑ ชั้น ๒ สถาบันการประชาสัมพันธ์ กรมประชาสัมพันธ์

๖.๓ นายชูชาติ เทศสีแดง รายงานการออกอากาศรายการ "บันทึกสถานการณ์รวมพลังประชาชน" ของ สวท. วันพุธที่ ๒๒ มีนาคม ๒๕๖๐ ผลิตรายการนอกสถานที่ ที่จ.อุบลราชธานี เรื่องการจัดการขยะของเทศบาลเมืองวารินชำราบ วันพฤหัสบดีที่ ๒๓ มีนาคม ๒๕๖๐ สัมภาษณ์ทางโทรศัพท์ เรื่องโครงการสินเชื่อรายย่อยฉุกเฉินของ ธ.ก.ส. และเรื่องการป้องกันกำจัดศัตรูมะพร้าว รวมทั้งจัด Twin Radio กับ สวท. ประจวบคีรีขันธ์ เรื่องการป้องกันกำจัดศัตรูมะพร้าว (รายละเอียดตามเอกสารประกอบการประชุม) - ทั้งนี้ ให้ฝ่ายเลขาฯ นำรายงานการออกอากาศรายการ "บันทึกสถานการณ์รวมพลังประชาชน" ของ สวท. บันทึกอยู่ในรายงานการประชุม IOC ทุกครั้ง

มติที่ประชุม - รับทราบ

เลิกประชุมเวลา ๑๖.๐๕ น.

นางสาวณิธิธิญารัตน์ จันทร์กระจ่าง / ผู้จัดรายงานการประชุม  
นางธัญนรี ชันยาวกร / ผู้ตรวจรายงานการประชุม  
นางนิตยาภรณ์ ทิรัญนิรมล / ผู้ตรวจรายงานการประชุม

### สรุปผลการเผยแพร่ประเด็นข่าวตามนโยบาย

ประจำวันที่ ๒๑ - ๒๗ มีนาคม ๒๕๖๐

ส่วนปฏิบัติการและบริหารข้อมูลข่าวสาร (IOC) สำนักข่าว กรมประชาสัมพันธ์

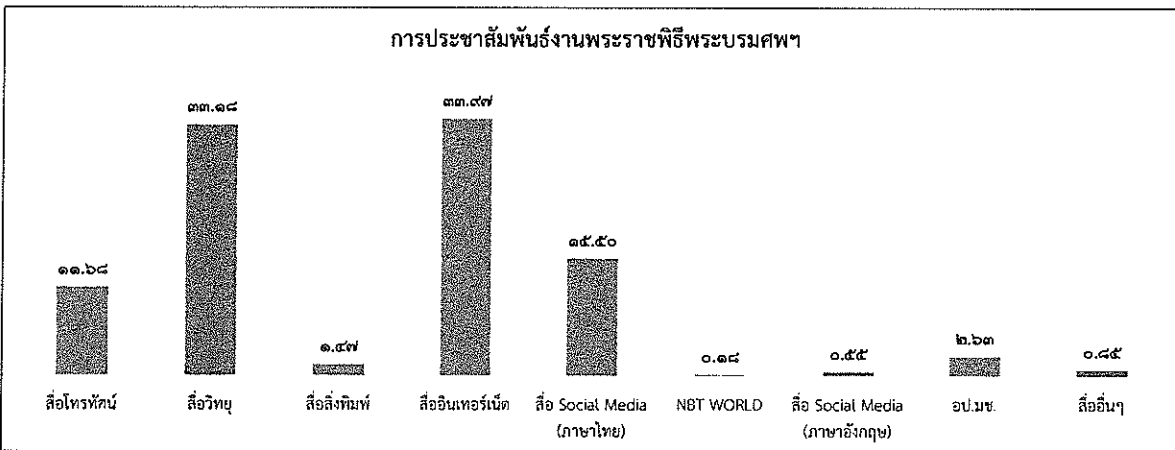
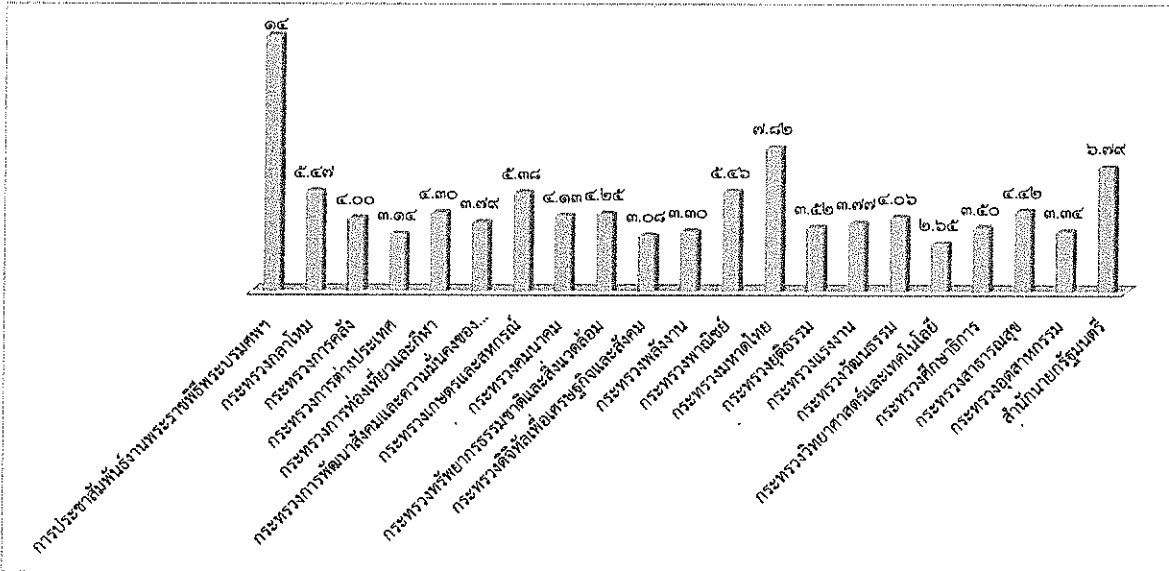

ลำดับ	ประเด็น/กระทรวง	ผลการดำเนินการ	
		ข่าว	บทความ
***	การประชาสัมพันธ์งานพระราชพิธีพระบรมศพฯ	๗,๓๐๓	๗,๓๐๓
๑	กระทรวงกลาโหม	๒,๘๘๗	๒,๘๘๗
๒	กระทรวงการคลัง	๒,๑๐๙	๒,๑๐๙
๓	กระทรวงการต่างประเทศ	๑,๖๕๙	๑,๖๕๙
๔	กระทรวงการท่องเที่ยวและกีฬา	๒,๒๗๐	๒,๒๗๐
๕	กระทรวงการพัฒนาสังคมและความมั่นคงของมนุษย์	๒,๐๐๑	๒,๐๐๑
๖	กระทรวงเกษตรและสหกรณ์	๒,๘๕๐	๒,๘๕๐
๗	กระทรวงคมนาคม	๒,๑๘๒	๒,๑๘๒
๘	กระทรวงทรัพยากรธรรมชาติและสิ่งแวดล้อม	๒,๒๔๑	๒,๒๔๑
๙	กระทรวงดิจิทัลเพื่อเศรษฐกิจและสังคม	๑,๖๒๔	๑,๖๒๔
๑๐	กระทรวงพลังงาน	๑,๗๔๓	๑,๗๔๓
๑๑	กระทรวงพาณิชย์	๒,๘๘๒	๒,๘๘๒
๑๒	กระทรวงมหาดไทย	๔,๑๒๘	๔,๑๒๘
๑๓	กระทรวงยุติธรรม	๑,๘๕๗	๑,๘๕๗
๑๔	กระทรวงแรงงาน	๑,๘๘๗	๑,๘๘๗
๑๕	กระทรวงวัฒนธรรม	๒,๑๔๑	๒,๑๔๑
๑๖	กระทรวงวิทยาศาสตร์และเทคโนโลยี	๑,๓๙๙	๑,๓๙๙
๑๗	กระทรวงศึกษาธิการ	๑,๘๕๕	๑,๘๕๕
๑๘	กระทรวงสาธารณสุข	๒,๓๓๐	๒,๓๓๐
๑๙	กระทรวงอุตสาหกรรม	๑,๗๖๐	๑,๗๖๐
๒๐	สำนักนายกรัฐมนตรี	๓,๕๘๓	๓,๕๘๓
<b>รวมทั้งสิ้น</b>		<b>๕๒,๗๗๑</b>	<b>๕๒,๗๗๑</b>

รายละเอียดการเผยแพร่ประเด็นข่าวตามนโยบาย

ลำดับ	ประเด็น	สพท.	สวท.	สนท.	สพป.	สปต.	สสช.	สปช.๑	สปช.๒	สปช.๓	สปช.๔	สปช.๕	สปช.๖	สปช.๗	สปช.๘
๑	วันที่	๒๔	๒๗	๒๗	๒๘	๒๗	๒๗	๒๖	๒๖	๒๗	๒๖	๒๖	๒๘	๒๙	๒๗
๒	เวลา	๑๔.๒๗	๑๕.๐๔	๐๘.๓๐	๙.๔๑	๑๑.๑๗	๑๒.๑๑	๑๑.๒๙	๑๐.๐๘	๘.๐๐	๑๑.๓๔	๗.๓๗	๑๑.๕๒	๑๕.๒๔	๑๐.๐๒

รายละเอียดการรายงาน

ที่	ประเด็น	ช่องทาง	รูปแบบ	สพท.	สวท.	สนท.	สพป.	สปต.	สสช.	รวมส่วนกลาง	สปช.๑	สปช.๒	สปช.๓	สปช.๔	สปช.๕	สปช.๖	สปช.๗	สปช.๘	สปช.๙	รวมทั้งหมด		
***	การประชาสัมพันธ์งานพระราชพิธีพระบรมศพ - การเข้าถวายบังคมพระบรมศพฯ และกิจกรรมที่เกี่ยวข้อง	สื่อโทรทัศน์	ข่าว	๑๐๐							๑๐๐	-	๑๐๓	๕	๑	๒๒	๓	๕	๒๕	๒๖	๒๘๔	
			รายการ	๒							๒	-	-	-	-	-	๑๒	๐	-	-	-	๑๔
			พูดแทรกฯ	๒๐							๒๐	-	๒๐	๒	๒	-	-	๖	-	-	-	๕๐
			สารคดี	๑๒๐							๑๒๐	-	-	-	-	-	-	๐	-	-	-	๑๒๐
			สปอต	๐							-	-	-	-	-	-	-	๐	-	-	-	-
		อักษรวิ้ง	๓๐๐							๓๐๐	-	๘๐	๕	-	-	-	๐	-	-	-	-	๓๘๕
		สื่อวิทยุ	ข่าว		๒๐๓							๒๐๓	๑๙	๕๓	๗	๕๒	๙๙	๑๐	๕๙	๕๑	๕๗๖	๑,๐๓๐
			รายการ		๕๐						๕๐	๒๗	๓๓	๑๓	๔๑	๓๘	๖	๓๘	๔๒	๖๘	๓๕๗	
			พูดแทรกฯ		๑๔						๑๕	๒๗	๒๒๒	๑๐๘	๔๐	๗๙	๑๒	๑๓๔	๖๒	๑๕	๖๙๙	
			บทความ		๑๕						๑๕	-	๒	-	-	๗	๐	๑๐	๙	-	๔๓	
			สารคดี								-	-	-	-	-	๒	๐	๑๖	๑๗	-	๓๕	
		สปอต								-	-	๕๖	๒๕	-	๑๖	๐	๗๑	๙๐	-	๒๕๔		
		สื่อสิ่งพิมพ์	ข่าว/บทความ/แผ่นพับ									-	-	๑	-	๑	๐	๑	-	๘๘	๑๐๗	
		สื่ออินเทอร์เน็ต	prd.go.th							๒,๐๑๒	๒,๐๑๒	-	๒	-	-	๑๐	๐	๑	-	๓	๒,๐๒๘	
			nbtv.prd.go.th	๓๖							๓๖	-	๕	-	-	-	๐	-	๑๒	๑	๕๑	
			nbt.prd.go.th								-	-	-	-	-	๑๔	๐	-	-	๑	๑๕	
			thainews.prd.go.th			๑๔					๑๔	-	๑๙	-	-	๒๒	๐	๑	-	๖	๖๒	
			thainews.prd.go.th/newseng			๑๐					๑๐	-	๕	-	-	-	๐	-	๒๐	-	๓๖	
			thailand.prd.go.th					๒			๒	-	-	-	-	-	๐	-	-	-	๒	
			asean thai.net								-	-	-	-	-	๖	-	๐	-	-	๖	
			เว็บไซต์ สปช.๑-๘					๑			๑	๙	๒๙	๓	-	๑๘	๕	๑	๑๕๐	๗๓	๒๘๕	
		Social (ภาษาไทย)	Facebook	๓๖		๒				๑๗๐	๒๐๘	๖	๑๐๔	๕	-	๓๓	๖	๕	๑๕๐	๕๕	๕๖๖	
			Twitter	๓๖		๒			๑	๑๙๐	๒๒๙	-	-	-	-	๑	๐	-	-	-	๒๓๐	
			ผ่าน application Smart phone	๓๖	๑๕	๑				๑๒๙	๑๘๑	-	-	-	-	๑๐	๒	๗๖	-	-	๒๗๕	
			You Tube	๓๖							๓๖	-	๕	-	-	๑๐	๐	-	-	๑๓	๖๑	
		NBT WORLD	ข่าว			๑๑					๑๑	-	-	-	-	-	๐	-	-	-	๑	๑๒
			รายการ			๑					๑	-	-	-	-	-	๐	-	-	-	๑	
			อักษรวิ้ง								-	-	-	-	-	-	๐	-	-	-	-	
		Social (ภาษาอังกฤษ)	Facebook			๕					๕	-	-	-	-	๑๐	๐	-	-	๒	๑๗	
			Twitter							๔	๔	-	-	-	-	-	๐	-	-	-	๔	
You Tube				๕					๕	-	-	-	-	-	๐	-	-	-	๕			
ผ่าน application Smart phone				๕					๕	-	-	-	-	๑๐	-	-	-	-	๑๕			
อป.มช.								-	๑	๑๘	๒		๑๒	๐	๑	๓	๑๕๕	๑๙๒				
สื่ออื่นๆ								-	-	๓	-	-	๑๑	๐	-	-	๔๘	๖๒				
<b>รวมทั้งสิ้น</b>				๗๒๒	๒๗๘	๕๕	-	๘	๒,๕๐๑	๓,๕๘๔	๘๙	๗๗๕	๑๗๓	๑๓๖	๔๓๕	๕๙	๓๖๖	๗๐๔	๑,๐๖๖	๗,๑๐๓		

รายละเอียดการรายงาน

ที่	ประเด็น	ช่องทาง	รูปแบบ	สพท.	สพท.	สนช.	สพป.	สปต.	คสช.	รวม ส่วนกลาง	สปช.๑	สปช.๒	สปช.๓	สปช.๔	สปช.๕	สปช.๖	สปช.๗	สปช.๘	สปทล.	รวบรวม ทั้งหมด		
๑	กระทรวงกลาโหม  - การตั้งศูนย์ ส่งเสริมการ ลงทุนในจังหวัด ชายแดนภาคใต้ - งาน "วิถีไทย ชายแดนใต้ กินดี อยู่ดี เข้าใจกัน"	สื่อโทรทัศน์	ข่าว	๑						๑	-	๖	-	-	๕	๑	-	-	๖	๑๙		
			รายการ	๐						-	-	-	-	-	๑	-	๑	-	-	-	๑	
			พูดแทรกๆ	๐						-	-	๒๐	๑	-	๙	-	๖	๕	-	-	-	๓๕
			สารคดี	๐						-	-	-	-	-	-	-	๐	-	-	-	-	-
			สปอต	๐						-	-	๑๕	-	-	-	-	๐	-	-	-	-	๑๕
		อักษรวิ่ง	๕๕							๕๕	-	๖๐	๓	-	-	๐	-	-	-	-	๑๑๘	
		สื่อวิทยุ	ข่าว		๒๘๘						๒๘๘	๒๕	๓๘	๗	๒๓	๕๑	๖	๓๙	๓๙	๒๓๓	๒๓๓	๖๙๐
			รายการ		๕๐						๕๐	๑๙	๒๓	๑๓	๙	๑๔	๐	๙	๔๘	๑๖๙	๓๓๙	๓๓๙
			พูดแทรกๆ		๙๐						๙๐	๕๑	๑๓๔	๖๑	๓๐	๕๗	๑๐	๓๔	๑๕๓	๒๕	๒๖๕	๖๖๕
			บทความ								-	๓	-	-	๒	๑	๐	๒	๑	๓	๓	๑๒
			สารคดี								-	๑	-	-	-	-	๐	๒	-	-	-	๓
			สปอต								-	๑	๑๑	๒๕	๑๔๑	๑๓	๐	๒๖	๓	๑	๑	๒๑๙
		สื่อสิ่งพิมพ์	ข่าว/บทความ/ แผ่นพับ								-	-	๑๑	-	-	๑	-	-	-	-	๕๘	๖๐
		สื่อ อินเทอร์เน็ต	prd.go.th								-	-	๕	-	-	-	๐	๑	-	-	๕	๑๐
			nbtv.prd.go.th	๕							๕	-	๙	-	-	-	-	-	-	-	๖	๑๔
			nbt.prd.go.th								-	-	-	-	-	-	๐	-	-	-	๒	๒
			thainews.prd.go.th								-	-	๖	-	-	๒	๕	๑	-	-	๘	๑๙
			thainews.prd.go.th /newseng				๒๐				๒๐	-	๓	-	๑	-	-	-	-	-	๕	๒๙
			thailand.prd.go.th								-	-	-	-	-	-	๐	-	-	-	๕	๕
			asean thai.net								-	-	-	-	๗	-	๐	-	-	-	๕	๑๒
			เว็บไซต์ สปช.๑-๘								-	๑๕	๑๖	๕	๕	๕	๖	๑	๓๐	๑๑	๑๑	๕๕
		สื่อ Social (ภาษาไทย)	Facebook	๔		๒					๖	๑๔	๑๕	๕	-	๑๒	๖	๕	๓๐	๒๑	๑๒๘	๑๒๘
			Twitter	๕		๒					๖	-	-	-	-	๒	๐	-	๑	๓	๑๒	๑๒
			ผ่าน application Smart phone	๕	๒๐						๒๕	-	๑	-	-	๑	-	๕	๑	๑๐	๓๙	๓๙
			You Tube	๕							๕	-	-	-	-	๕	๐	๓	-	๑	๑๐	๑๐
		NBT WORLD	ข่าว				๗				๗	-	-	-	-	-	๐	-	-	-	๑	๘
			รายการ								-	-	-	-	-	-	๐	-	-	-	-	-
			อักษรวิ่ง				๒๐				๒๐	-	-	-	-	-	๐	-	-	-	-	๒๐
		สื่อ Social (ภาษาอังกฤษ)	Facebook				๓				๓	-	-	-	-	๑	๐	-	-	-	-	๔
			Twitter								-	-	-	-	-	๑	๐	-	-	-	-	๑
			You Tube				๕				๕	-	-	-	-	๑	๐	๕	-	-	-	๗
			ผ่าน application Smart phone				๓				๓	-	-	-	-	-	-	-	-	-	-	๓
อป.มช.								-	๑	๑๔	-	-	๒	๐	๑	๓	๑๙๕	๒๑๖	๒๑๖			
สื่ออื่นๆ								-	-	๑	๑๐	-	๓	๐	-	-	-	๖๘	๘๒			
<b>รวมทั้งสิ้น</b>				๗๖	๔๓๔	๖๑	-	-	-	๕๗๑	๑๒๑	๓๘๐	๑๒๖	๒๑๘	๑๕๓	๓๙	๙๘	๓๕๑	๘๓๐	๒,๘๘๗		

รายละเอียดการรายงาน

ที่	ประเด็น	ช่องทาง	รูปแบบ	สทท.	สวท.	สนช.	สทป.	สพต.	คสช.	รวม ส่วนกลาง	สปช.๑	สปช.๒	สปช.๓	สปช.๔	สปช.๕	สปช.๖	สปช.๗	สปช.๘	ส.ปชส.	รวมรวม ทั้งหมด				
๒	กระทรวงการคลัง - ภาคเอกชนนำ รายจ่ายค่าจ้าง ผู้สูงอายุเข้าทำงาน ไปหักภาษีได้ ๒ เท่า - มาตรการห้าม แอลกอฮอล์เกิน ๕๐ มิลลิกรัม สำหรับการ ประกันภัยรถยนต์	สื่อโทรทัศน์	ข่าว	๑						๒		๕		๑	๕	๑				๑	๗	๒๔		
			รายการ	๐														๐						
			พูดแทรกๆ	๐									๑๐	๕				๑						๓๕
			สารคดี	๐																				
			สปอต	๐																				
		สื่อวิทยุ	ข่าว			๒๖๓						๒๖๓	๑๐	๒๕	๕	๓๒	๕๗	๑๐	๕	๒๗	๕		๔๒๗	
			รายการ			๕๐						๕๐	๑๘	๒๕	๖	๑๕	๒๑	๐	๒	๓๗	๖		๑๖๕	
			พูดแทรกๆ			๗๒						๗๒	๓๘	๑๖๓	๕๒	๓๐	๕๑	๑๐	๒๕	๑๕๕	๒๕		๖๑๓	
			บทความ														๒		๓				๖	
			สารคดี													๑							๑	
		สื่อสิ่งพิมพ์	ข่าว/บทความ/ แผ่นพับ						๓			๓		๑๕			๑					๕	๒๓	
			prd.go.th											๑๑			๑		๒				๑๔	
		สื่อ อินเทอร์เน็ต	nbt.tv.prd.go.th	๓								๑		๑๑									๑๒	
			nbt.prd.go.th														๑						๑	
			thainews.prd.go.th											๑๒			๑		๒			๑	๑๖	
			thainews.prd.go.th /newseng				๑๔					๑๔					๓						๑๗	
			thailand.prd.go.th																					
			asean thai.net													๓							๓	
			เว็บไซต์ สปช.๑-๘										๑๕	๒๓			๘		๒	๕๐	๕		๑๐๔	
		สื่อ Social (ภาษาไทย)	Facebook	๑		๒						๓	๑๒	๕๕	๑		๑๑	๕	๓	๕๑	๕		๑๘๔	
			Twitter	๑		๒						๓					๑						๕	
			ผ่าน application Smart phone	๑		๒๕						๒๖					๑		๒		๑		๓๐	
			You Tube	๑								๑		๑									๒	
		NBT WORLD	ข่าว			๕						๕											๕	
			รายการ			๑						๑											๑	
			อักษรวิ้ง																					
		สื่อ Social (ภาษาอังกฤษ)	Facebook			๑๐						๑๐					๑						๑๑	
			Twitter																					
			You Tube			๑						๑											๑	
			ผ่าน application Smart phone			๑๐						๑๐					๑						๑๑	
อป.มช.										๕	๑๕			๒		๑	๓	๑๔		๓๕				
สื่ออื่นๆ											๓			๘					๕	๑๕				
<b>รวมทั้งสิ้น</b>				๗๓	๕๐๐	๕๕	๓			๕๒๓	๙๘	๕๑๗	๗๔	๒๒๓	๑๘๑	๓๓	๗๓	๓๑๗	๗๖		๒,๑๐๔			

รายละเอียดการรายงาน

ที่	ประเด็น	ช่องทาง	รูปแบบ	สทท.	สวท.	สนท.	สปท.	สปต.	ศสช.	รวม ส่วนกลาง	สปช.๑	สปช.๒	สปช.๓	สปช.๔	สปช.๕	สปช.๖	สปช.๗	สปช.๘	สปทส.	รวมรวม ทั้งหมด			
๓	กระทรวงการ ต่างประเทศ  - ประธานาธิบดี ฟิลิปปินส์เยือนไทย อย่างเป็นทางการ	สื่อโทรทัศน์	ข่าว	๕						๕	-	๒									๑๓		
			รายการ	๐							-	-	-										-
			พูดแทรกภา	๐								-	๑๐		๑		๒						๑๗
			สารคดี	๐								-	-										-
			สปอต	๐								-	-										-
			อักษรวิ่ง	๑๐๐								๑๐๐	-	๖๐	๑								
		สื่อวิทยุ	ข่าว			๓๐๑						๓๐๑	๓	๑๕	๕	๑๓	๓๘	๕	๕	๒๖	๗		๕๑๕
			รายการ			๓๐						๓๐	๕	๒๒	๑๒	๑	๑๗	๐	๒	๓๒	๖		๑๓๓
			พูดแทรกภา			๕๑						๕๑	๕๘	๑๓๕	๗๖	๕	๕๐	๗	๒๕	๕๓	๕๒		๕๓๒
			บทความ									-	-	-			๕	๐	๑	-	-		๕
			สารคดี									-	-	-			-	๐	-	๒	-		๒
			สปอต									-	-	๓	๕		๑๒	๐	๒๓	-	-		๔๓
		สื่อสิ่งพิมพ์	ข่าว/บทความ/ แผ่นพับ						๑			๑	-	๕			๑						๗
		สื่อ อินเทอร์เน็ต	prd.go.th									-	-	๕			๑						๓
			nbtv.prd.go.th	๒								๒	-	๒			-						๔
			nbt.prd.go.th									-	-	-			-						-
			thainews.prd.go.th					๑๒				๑๒	-	๕			๑		๕		๑		๒๐
			thainews.prd.go.th /newseng					๑๑				๑๑	-	-			-						๓๑
			thailand.prd.go.th							๑		๑	-	-			-						๑
			asean thai.net							๑		๑	-	-			๕						๓
			เว็บไซต์ สปช.๑-๘							๒		๒	๕	๑๒	๒		๗		๕		๒๐	๓	๕๓
		สื่อ Social (ภาษาไทย)	Facebook	๒								๒	๓	๕๕	๒		๑๓		๕	๒๐	๑		๑๐๒
			Twitter	๒						๑		๓	-	-			๑						๕
			ผ่าน application Smart phone	๒	๓๐							๓๒	-	-			๓						๓๗
			You Tube	๒								๒	-	๑			-						๓
		NBT WORLD	ข่าว					๒				๒	-	-			-					๑	๓
			รายการ					๒				๒	-	-			-						๒
			อักษรวิ่ง					๕				๕	-	-			-						๕
		สื่อ Social (ภาษาอังกฤษ)	Facebook					๒				๒	-	-			๓						๕
			Twitter							๒		๒	-	-			-						๒
			You Tube					๕				๕	-	-			-						๕
			ผ่าน application Smart phone					๒				๒	-	-			๓						๕
		อป.มช.									-	-	๑๕			๒			๓	๑๒		๓๒	
		สื่ออื่นๆ									-	-	๑	๑๐		๗				๑๑		๒๙	
		<b>รวมทั้งสิ้น</b>				๑๑๕	๔๕๒	๕๑	๑	๗	-	๖๖๖	๓๗	๓๕๖	๑๑๕	๒๓	๑๕๓	๒๖	๖๑	๑๙๘	๕๕		๑,๖๕๙

รายละเอียดการรายงาน

ที่	ประเด็น	ช่องทาง	รูปแบบ	สทท.	สวท.	สนช.	สทป.	สปต.	คสช.	รวม ส่วนกลาง	สปช.๑	สปช.๒	สปช.๓	สปช.๔	สปช.๕	สปช.๖	สปช.๗	สปช.๘	สปช.๙	รวม ทั้งหมด			
๔	กระทรวงการ ท่องเที่ยวและกีฬา  - การผลักดัน ผู้ประกอบการ ด้านการ ท่องเที่ยว เข้าสู่ ระบบการ ประเมินมาตรฐาน	สื่อโทรทัศน์	ข่าว	๔						๔	๖	๖			๔	๖	๖	๖	๖	๖	๖๖		
			รายการ	๐																			๐
			พุดแทรกภา	๐									๒๐	๖		๒							๒๘
			สารคดี	๐																			
			สปอต	๐																			
			อักษรวิ้ง	๖๕								๖๕		๖๐	๕								
		สื่อวิทยุ	ข่าว			๓๐๑						๓๐๑	๕	๒๕	๑๕	๓๖	๕๘	๕	๕	๒๕	๒๖	๒๖	๕๐๗
			รายการ			๕๐						๕๐	๑๔	๒๒	๒๒	๒๔	๒๐	๐	๓	๕๑	๑๔	๑๔	๒๑๕
			พุดแทรกภา			๘๖						๘๖	๒๑	๑๓๑	๘๓	๕๐	๕๐	๖	๓๐	๑๐๐	๕๗	๕๗	๕๙๔
			บทความ																				
			สารคดี																				
			สปอต																				
		สื่อสิ่งพิมพ์	ข่าว/บทความ/ แผ่นพับ						๒			๒	๒	๑๐			๑					๑๔	๒๕
		สื่อ อินเทอร์เน็ต	prd.go.th																				๑๖
			nbtv.prd.go.th	๒								๒											๒
			nbt.prd.go.th																				๕
			thainews.prd.go.th					๑๓				๑๓	๒	๕			๑						๕
			thainews.prd.go.th /newseng					๕				๕					๑						๑๑
			thailand.prd.go.th									๒											๒
			asean thai.net									๒					๒						๔
			เว็บไซต์ สปช.๑-๘									๑	๑๑	๑๕	๓	๒	๕		๒	๓	๓๖	๑๘	๑๓๕
		สื่อ Social (ภาษาไทย)	Facebook	๒								๒	๑๑	๗๔	๓		๑๔		๖	๓๖	๑๕	๑๕	๒๐๕
			Twitter	๒						๑		๓					๑					๓	๗
			ผ่าน application Smart phone	๒	๒๕							๒๗					๑		๓				๓๗
			You Tube	๒								๒		๑			๑		๐				๖
		NBT WORLD	ข่าว					๖				๖											๖
			รายการ																				
			อักษรวิ้ง					๕				๕											๕
		สื่อ Social (ภาษาอังกฤษ)	Facebook					๓				๓					๑					๑	๔
			Twitter							๑		๑											๑
			You Tube					๕				๕										๑	๕
			ผ่าน application Smart phone					๓				๓					๑						๔
อป.มช.										๖	๑๕	๒		๖		๐	๑	๔	๒๑	๕๗			
สื่ออื่นๆ											๒			๗		๐			๑๕	๓๓			
<b>รวมทั้งสิ้น</b>				๓๙	๔๖๒	๑๙	๒	๗	-	๕๘๘	๗๕	๔๑๓	๑๔๖	๑๕๔	๑๖๗	๒๓	๑๑๗	๓๓๔	๒๕๖	๒,๒๖๐			

รายละเอียดการรายงาน

ที่	ประเด็น	ช่องทาง	รูปแบบ	สทท.	สวท.	สนช.	สทป.	สปปด.	ศสช.	รวม ส่วนกลาง	สปช.๑	สปช.๒	สปช.๓	สปช.๔	สปช.๕	สปช.๖	สปช.๗	สปช.๘	สปช.๙	รวม ทั้งหมด		
๕	กระทรวงการ พัฒนาสังคมและ ความมั่นคงของ มนุษย์  - โครงการเรือ เยาวชนเอเชีย อาเซียน ประจำปี ๒๕๖๐	สื่อโทรทัศน์	ข่าว	๐						-	-	๖		๑	๕	๕	-	๑	๖	๒๐		
			รายการ	๐							-	-	-		-	-	๐	-	-	-	-	-
			พูดแทรกๆ	๐							-	-	๒๐		๑	๒	๐	๐	๑	-	-	๒๔
			สารคดี	๐							-	-	-		-	-	๐	-	-	-	-	-
			สปอต	๐							-	-	-		-	-	๐	-	-	-	-	-
			อักษรวิ่ง	๖๕							-	๖๕	๖๐		๑	-	-	๐	-	-	-	๑๒๖
		สื่อวิทยุ	ข่าว			๒๒๒					๒๒๒	๕	๒๕	๖	๒๐	๓๗	๖	๗	๓๒	๒๐	๒๐	๓๘๐
			รายการ			๒๑					๒๑	๑๐	๒๓	๑๔	๑	๑๒	๐	๒	๔๕	๑๔	๑๔	๑๕๖
			พูดแทรกๆ			๗๐					๗๐	๒๒	๑๓๔	๗๓	๕	๕๐	๕	๓๖	๑๐๔	๕๖	๕๕๓	
			บทความ								-	๑	-	-	-	๒	๐	๑	-	-	๒	
			สารคดี								-	-	-		-	-	๐	-	-	-	-	
			สปอต								-	๒	๓	๕๔	-	-	๒๐	๐	๒๑	๕	-	๑๐๕
		สื่อสิ่งพิมพ์	ข่าว/บทความ/ แผ่นพับ									-	-	๑๖	-	-	๑	-	-	-	๒	๒๓
												-	-	๑๖	-	-	๑	-	-	-	๒	๒๓
		สื่อ อินเทอร์เน็ต	prd.go.th									-	-	๖	-	-	-	๐	-	-	๒	๑๐
	nbtv.prd.go.th		๑							๑	-	๕	-	-	-	-	๐	-	-	๓	๑๖	
	nbt.prd.go.th									-	-	-	-	-	-	-	๐	-	-	๑	๑	
	thainews.prd.go.th					๑๙				๑๙	๕	๗	-	-	-	-	๒	-	-	๔	๓๔	
	thainews.prd.go.th /newseng					๑๖				๑๖	-	-	-	-	๒	-	๐	-	-	๓	๒๑	
	thailand.prd.go.th							๑		๑	-	-	-	-	-	-	๐	-	-	๔	๕	
	asean thai.net									-	-	-	-	-	-	-	๐	-	-	๓	๓	
	เว็บไซต์ สปช.๑-๘									-	๑๕	๑๘	๒	-	๑๓	๒	๒	๓๐	๕	๕๔	๘๔	
	สื่อ Social (ภาษาไทย)	Facebook	๑							๑	๑๔	๗๑	๒	-	๑๔	๒	๔	๓๑	๑๑	๑๑	๑๕๐	
		Twitter	๑							๑	-	-	-	-	๑	๐	-	-	-	-	๒	
		ผ่าน application Smart phone	๑	๓๐						๓๑	-	๑	-	-	๒	-	๒	๑	๑๑	๑๑	๕๑	
		You Tube	๑							๑	-	๑	-	-	๓	๐	๐	-	-	-	๕	
	NBT WORLD	ข่าว				๗				๗	-	-	-	-	-	-	๐	-	-	-	๗	
		รายการ								-	-	-	-	-	-	-	๐	-	-	-	-	
		อักษรวิ่ง								-	-	-	-	-	-	-	๐	-	-	-	-	
	สื่อ Social (ภาษาอังกฤษ)	Facebook				๓				๓	-	-	-	-	-	-	๐	-	-	-	๓	
		Twitter								-	-	-	-	-	-	-	๐	-	-	-	-	
		You Tube								-	-	-	-	-	-	-	๐	-	-	-	-	
		ผ่าน application Smart phone				๓				๓	-	-	-	-	๒	-	-	-	-	-	๕	
อป.มช.								-	๑	๑๓	๒	-	๔	-	๐	-	๓	๑๑๕	๑๓๔			
สื่ออื่นๆ								-	-	๒	๑๑	-	๑๒	๐	-	-	-	๕๖	๘๒			
<b>รวมทั้งสิ้น</b>				๗๐	๓๔๓	๕๔	-	๑	-	๔๖๒	๗๔	๔๖๒	๑๖๖	๒๙	๑๖๘	๒๕	๗๑	๒๕๗	๑๒๗	๒,๐๐๔		

รายละเอียดการรายงาน

ที่	ประเด็น	ช่องทาง	รูปแบบ	สทท.	สวท.	สนช.	สพป.	สปต.	ศสช.	รวม ส่วนกลาง	สปช.๑	สปช.๒	สปช.๓	สปช.๔	สปช.๕	สปช.๖	สปช.๗	สปช.๘	สปช.๙	รวม ทั้งหมด		
๖	กระทรวงเกษตร และสหกรณ์  - การเตรียม ความพร้อม เพื่อ ลดความเสี่ยง จากภัยแล้งด้าน การเกษตร	สื่อโทรทัศน์	ข่าว	๕๐						๕๐	๙	๑๑	-	๖	๑	๒	๙	๕	๑๕	๑๐๐		
			รายการ	๐							-	-	-	-	-	-	๐	๐	-	-	๑	๑
			พูดแทรกๆ	๐								-	๒๐	๒	-	๑	-	๖	๓	-	-	๓๓
			สารคดี	๐								-	-	-	-	๑	-	๐	-	-	-	๑
			สปอต	๐								-	-	-	-	-	-	๐	-	-	-	-
			อักษรวิ่ง	๖๔								๖๔	-	๖๐	๙	-	-	๐	-	-	-	๑๒๙
		สื่อวิทยุ	ข่าว		๑๕๗						๑๕๗	๓๙	๔๔	๔	๔๔	๕๖	๑๒	๑๕	๔๐	๓๑	๑๕๐	๕๗๐
			รายการ		๕๑						๕๑	๑๕	๓๓	๑๕	๑๗	๑๙	๐	๕	๕๐	๑๓	๒๑๑	๒๑๑
			พูดแทรกๆ		๑๐๗						๑๐๗	๕๐	๑๙๕	๘๗	๓๗	๗๖	๑๒	๔๗	๑๒๓	๕๕	๗๖๕	๗๖๕
			บทความ								-	๑	-	-	-	๑	๐	๑	-	๒	๕	๕
			สารคดี		๓						๓	๑	-	-	๑๔	๖	๐	๕	-	๑	๑	๒๖
			สปอต		๑๔						๑๔	๓	๓๔	๒๗	๕๖	๕๖	๑๖	๐	๑๖	-	๑	๑๘๗
		สื่อสิ่งพิมพ์	ข่าว/บทความ/ แผ่นพับ					๒			๒	๙	๒๕	-	-	๑	-	-	-	-	๑๒	๔๔
			prd.go.th								-	-	๑๕	-	-	-	-	๐	๖	๒	๘	๓๑
		สื่อ อินเทอร์เน็ต	nbtv.prd.go.th	๑							๑	-	๑๔	-	-	-	-	๐	-	-	๒	๑๗
			nbt.prd.go.th								-	-	-	-	-	๑	๐	-	-	๒	๓	
			thainews.prd.go.th				๒๕				๒๕	๗	๒๐	-	-	๑	๕	๙	-	๒๐	๗๔	
			thainews.prd.go.th /newseng				๑๕				๑๕	๒	๑๙	-	๓	-	๐	-	-	๒	๔๑	
			thailand.prd.go.th								-	-	-	-	-	-	๐	๕	-	๒	๕	
			asean thai.net								-	-	-	-	๙	-	๐	-	-	๒	๑๑	
			เว็บไซต์ สปช.๑-๘								-	๑๖	๒๘	๖	๙	๑๙	๒	๖	๓๐	๓๑	๑๓๘	
		สื่อ Social (ภาษาไทย)	Facebook	๑		๒					๓	๓๙	๑๑๕	๖	-	๑๒	๕	๖	๑	๓๐	๒๔	๒๑๒
			Twitter	๑		๒					๓	-	-	-	-	๑	๐	-	-	-	-	๕
			ผ่าน application Smart phone	๑	๒๐						๒๑	-	-	-	-	๑	-	๖	๖	๑๐	๕๐	
			You Tube	๑							๑	-	๑	-	-	๑	๐	-	-	๓	๖	
		NBT WORLD	ข่าว				๙				๙	-	-	-	-	-	๐	๐	-	-	-	๙
			รายการ								-	-	-	-	-	-	๐	-	-	-	-	-
			อักษรวิ่ง				๑๐				๑๐	-	-	-	-	-	๐	-	-	-	-	๑๐
		สื่อ Social (ภาษาอังกฤษ)	Facebook				๑				๑	-	-	-	-	๑	๐	-	-	-	-	๒
			Twitter								-	-	-	-	-	-	๐	-	-	-	-	-
			You Tube				๒				๒	-	-	-	-	-	๐	-	-	-	-	๒
			ผ่าน application Smart phone				๑				๑	-	-	-	-	๑	-	-	-	-	-	๒
		อป.มช.								-	๓	๑๗	๓	-	๕	๐	๑	๕	๑๒๗	๑๖๑		
สื่ออื่นๆ								-	-	๔	๑๐	๑๐	๑๖	๐	-	-	-	๖๐	๘๖			
<b>รวมทั้งสิ้น</b>				๑๑๙	๓๔๖	๖๗	๒	-	-	๕๐๙	๑๓๖	๖๕๕	๑๖๖	๒๕๖	๒๐๙	๓๙	๑๕๑	๒๘๖	๕๓๓	๖,๘๐๐		

รายละเอียดการรายงาน

ที่	ประเด็น	ช่องทาง	รูปแบบ	สทท.	สวท.	สนท.	สพป.	สปป.	ศสช.	รวม ส่วนกลาง	สปช.๑	สปช.๒	สปช.๓	สปช.๔	สปช.๕	สปช.๖	สปช.๗	สปช.๘	ส.ปชส.	รวบรวม ทั้งหมด			
๗	ภาวะทรวงคมนาคม - มาตรการความปลอดภัยการจราจร	สื่อโทรทัศน์	ข่าว	๓๐						๓๐		๔					๓	๑		๔	๕๖		
			รายการ	๐																			๑
			พูดแทรกๆ	๐									๕		๕								๒๕
			สารคดี	๐												๑							๑
			สปอต	๐																			๑
		อักษรวิ้ง	๕๕								๕๕		๖๐	๓									๑๐๘
		สื่อวิทยุ	ข่าว		๒๕๒							๒๕๒	๑๕	๖๑	๑๕	๕๕	๓๗	๖	๑๐	๒๘	๑๖		๕๕๕
			รายการ		๕๐							๕๐	๑๕	๒๕	๕๖	๕๖	๓๕	๐	๓	๓๘	๘		๒๑๖
			พูดแทรกๆ		๘๖							๘๖	๓๖	๑๕๔	๖๒	๕๗	๕๗	๖	๒๖	๑๐๔	๕๘		๖๒๒
			บทความ										๑				๑	๐	๑		๒		๕
			สารคดี										๒			๑๐		๐	๑		๑		๓๔
		สปอต										๕	๕๕	๕๕	๕๕	๕	๐	๒๑	๓	๕		๑๕๗	
		สื่อสิ่งพิมพ์	ข่าว/บทความ/ แผ่นพับ					๕				๕		๒๕			๑					๕	๓๕
		สื่อ อินเทอร์เน็ต	prd.go.th											๕								๑	๓
			nbtv.prd.go.th	๑๒								๑๒		๑					๐	๓			๑๘
			nbt.prd.go.th														๑					๑	๒
			thainews.prd.go.th				๑๔					๑๔		๗			๓		๓			๖	๓๕
			thainews.prd.go.th /newseng				๑๓					๑๓		๑		๒	๓						๑๕
			thailand.prd.go.th										๕										๕
			asean thai.net													๓						๑	๕
			เว็บไซต์ สปช.๑-๘										๘	๑๓	๕	๒๖	๗	๕	๓	๓๕	๖		๕๒
		สื่อ Social (ภาษาไทย)	Facebook	๑๖		๒						๑๔	๖	๓๗	๕		๑๑	๐	๕	๓๗	๗		๑๕๘
			Twitter	๑๒		๒						๑๔					๑						๑๕
			ผ่าน application Smart phone	๑๒	๓๐							๕๒					๑		๕				๕๕
			You Tube	๑๖								๑๒		๑					๐	๓			๑๖
		NBT WORLD	ข่าว				๒					๒											๒
			รายการ																				
			อักษรวิ้ง				๒๐					๒๐											๒๐
		สื่อ Social (ภาษาอังกฤษ)	Facebook				๑					๑											๑
			Twitter																				
			You Tube																				
			ผ่าน application Smart phone				๑					๑											๑
		อป.มช.										๖	๑๕	๒		๑		๐	๑	๑	๒๐	๔๔	
		สื่ออื่นๆ											๕			๖		๐			๑๐	๒๐	
		<b>รวมทั้งสิ้น</b>				๑๓๔	๕๑๔	๕๕	๕			๖๐๘	๕๕	๕๘๕	๑๒๐	๒๒๑	๑๕๓	๒๒	๓๐	๒๔๔	๑๕๐	๒,๑๔๖	

รายละเอียดการรายงาน

ที่	ประเด็น	ช่องทาง	รูปแบบ	สพท.	สวท.	สนช.	สปท.	สปค.	ศสช.	รวม ส่วนกลาง	สปช.๑	สปช.๒	สปช.๓	สปช.๔	สปช.๕	สปช.๖	สปช.๗	สปช.๘	สปช.๙	รวม ทั้งหมด			
๘	กระทรวง ทรัพยากรธรรมชาติและสิ่งแวดล้อม  - กรมควบคุมมลพิษ เปิด แอปพลิเคชัน ร้องทุกข์ปัญหา มลพิษ	สื่อโทรทัศน์	ข่าว	๘						๘		๑๕		๕	๑					๕	๕๐		
			รายการ	๐																		๐	๕
			ทูตแพร่ภาพ	๐									๕		๕							๕	๑๐
			สารคดี	๐																			
			สปรอด	๐																			
		อักษรวิ้ง	๕๐							๕๐		๖๐	๕				๐	๓๐				๑๔๕	
		สื่อวิทยุ	ข่าว			๓๐๑					๓๐๑	๗	๑๕	๒๑	๖๐	๕๑	๕	๑๐	๖๓	๕		๕	๕๙๔
			รายการ			๒๐					๒๐	๑๖	๒๗	๒๓	๕	๑๖	๐	๖	๑๓	๑๔		๕	๑๕๔
			ทูตแพร่ภาพ			๘๘					๘๘	๒๕	๓๗๔	๕๑	๑๕	๕๙	๑๖	๒๔	๕๕	๓๗		๕	๖๑๕
			บทความ									๑					๑	๑				๕	๕
			สารคดี										๕					๐	๕			๑	๑๒
		สปรอด											๒๕	๓๕	๖๖	๕		๓๗			๕	๒๑๓	
		สื่อสิ่งพิมพ์	ข่าว/บทความ/ แผ่นพับ						๒			๒		๑๐			๑					๖	๓๕
			prd.go.th											๕								๕	๖
			nbtv.prd.go.th	๑								๑		๕									๕
			nbt.prd.go.th																				
			thainews.prd.go.th					๑๓				๑๓		๕			๑		๕			๑	๒๑
			thainews.prd.go.th /newseng					๑๒				๑๒				๑							๑๕
			thailand.prd.go.th																				๒
			asean thai.net														๑					๕	๓
		เว็บไซต์ สปช.๑-๘										๕	๑๐	๕	๕	๕	๕	๗	๓๐	๕	๕	๗๖	
		สื่อ Social (ภาษาไทย)	Facebook	๓								๑	๓	๓๐๓	๕		๑๕		๓	๓๖	๗	๕	๑๖๕
			Twitter	๓								๑					๑						๒
			ผ่าน application Smart phone	๓	๓๐							๓๑											๓๖
			You Tube	๑								๑					๑		๑				๕
		NBT WORLD	ข่าว					๕				๕											๕
			รายการ																				
			อักษรวิ้ง					๑๕				๑๕											๑๕
		สื่อ Social (ภาษาอังกฤษ)	Facebook					๓				๓					๑						๕
			Twitter																				
			You Tube					๓				๓											๓
			ผ่าน application Smart phone					๓				๓					๑						๕
		อป.มช.										๑	๑๕	๓		๑		๑	๓	๑๕		๓๕	
		สื่ออื่นๆ											๓	๑๖		๕					๕	๓๒	
		<b>รวมทั้งสิ้น</b>				๖๓	๔๓๔	๕๕	๒			๕๕๕	๕๕	๕๑๐	๒๕๑	๑๕๕	๑๕๐	๒๕	๑๗๕	๒๒๑	๑๓๕	๒,๒๕๑	

รายละเอียดการรายงาน

ที่	ประเด็น	ช่องทาง	รูปแบบ	สพท.	สวท.	สนช.	สพป.	สปต.	ศตช.	รวม ส่วนกลาง	สปช.๑	สปช.๒	สปช.๓	สปช.๔	สปช.๕	สปช.๖	สปช.๗	สปช.๘	สปช.๙	สปช.๑๐	รวม ทั้งหมด			
๙	กระทรวงดิจิทัลเพื่อเศรษฐกิจและสังคม  - ไทย - สาธารณรัฐแอฟริกาคาใต้ ร่วมมือด้านความมั่นคงปลอดภัยทางไซเบอร์	สื่อโทรทัศน์	ข่าว	๙						๙						๒						๒		
			รายการ	๐														๐						
			ทูตแทรกกา	๐									๒๐	๒	๒			๑						๒๕
			สารคดี	๐														๐						
			สปอต	๐														๐						
		อักษรวิ้ง	๕๔								๕๔	๖๐	๕				๐						๑๑๙	
		สื่อวิทยุ	ข่าว		๒๕๑							๒๕๑	๒	๑๕	๕	๕	๕๖	๐	๕	๒๕	๙			๓๖๐
			รายการ		๕๐							๕๐	๕	๑๕	๕	๒	๖๐	๐	๒	๓๖	๖			๑๓๖
			ทูตแทรกกา		๘๐							๘๐	๑๕	๑๒๘	๕๕	๑๐	๖๐	๑๐	๒๗	๑๐๔	๔๔			๕๓๖
			บทความ										๑				๑	๐	๑					๓
			สารคดี															๐						
		สปอต											๕				๑๒	๒๒					๓๙	
		สื่อสิ่งพิมพ์	ข่าว/บทความ/ แผ่นพับ											๑๐				๐						๑๐
		สื่อ อินเทอร์เน็ต	prd.go.th											๓			๑	๐						๙
			nbtv.prd.go.th	๑๕								๑๕		๒				๐						๑๗
			nbt.prd.go.th														๑	๐						๑
			thainews.prd.go.th			๑๓						๑๓		๓			๒	๐						๒๐
			thainews.prd.go.th /newseng			๓						๓	๕	๒			๑	๐						๑๑
			thailand.prd.go.th															๐						
			asean thai.net													๓		๐						๓
		เว็บไซต์ สปช.๑-๘										๑๕	๑๒		๒	๑๐	๐			๒๔	๒		๖๕	
		สื่อ Social (ภาษาไทย)	Facebook	๑๔								๑๕	๓๓	๕๔	๓		๑๒	๐	๙	๒๖	๙			๑๓๑
			Twitter	๑๕								๑๕					๑	๐						๑๖
			ผ่าน application Smart phone	๑๕	๓๐							๔๕					๕		๒	๒				๕๔
			You Tube	๑๕								๑๕						๐						๑๕
		NBT WORLD	ข่าว			๓						๓						๐						๓
			รายการ															๐						
			อักษรวิ้ง			๑๐						๑๐						๐						๑๐
		สื่อ Social (ภาษาอังกฤษ)	Facebook															๐						
			Twitter															๐						
			You Tube															๐						
			ผ่าน application Smart phone															๐						
		อป.มช.											๑๑	๒		๕	๐		๓	๑๔			๓๔	
		สื่ออื่นๆ											๑	๒		๕	๐			๕			๑๖	
		<b>รวมทั้งสิ้น</b>				๑๓๓	๔๐๑	๒๙	-	-	-	๕๖๓	๕๙	๓๔๙	๗๕	๒๙	๑๗๖	๑๕	๖๗	๒๑๖	๘๐		๓,๖๖๔	

รายละเอียดการรายงาน

ที่	ประเด็น	ช่องทาง	รูปแบบ	สพท.	สพท.	สงข.	สพป.	สปด.	คสช.	รวม ส่วนกลาง	สปช.๑	สปช.๒	สปช.๓	สปช.๔	สปช.๕	สปช.๖	สปช.๗	สปช.๘	สปช.๙	รวบรวมทั้งหมด			
๑๐	กระทรวงพลังงาน  งานนิทรรศการโลก "อีสานนา เอ็กซ์โป ๒๐๑๗"	สื่อโทรทัศน์	ข่าว	๕						๕	-	๗	-	-	-	-	-	-	-	-	๑๕		
			รายการ	๐							-	-	-	-	-	-	-	-	-	-	-	-	-
			พูดแทรก	๐							-	-	๒๐	๑	-	-	-	๒	๑	-	-	-	๒๗
			สารคดี	๐							-	-	-	-	-	-	-	๐	-	-	-	-	-
			สพด	๐							-	-	-	-	-	-	-	๐	-	-	-	-	-
			อักษรวิ้ง	๕๕							๕๕	-	๖๐	๕	-	-	-	๐	-	-	-	-	๑๖๐
		สื่อวิทยุ	ข่าว		๒๐๑						๒๐๑	๒	๑๓	๕	๕	๓๗	๖	๕	๒๕	๖	๓	๓๐๔	
			รายการ		๕๐						๕๐	๘	๒๒	๑๒	-	๑๑	๐	๓	๓๗	๓	๑๖๖		
			พูดแทรก		๑๒๐						๑๒๐	๑๙	๑๔๗	๕๐	๕	๕๖	๕	๓๐	๙๙	๓๓	๕๕๕		
			บทความ								-	๑	-	-	-	๓	๐	๑	-	-	-	๕	
			สารคดี								-	๑	-	-	-	๒๑	-	๐	๑	-	-	๒๓	
			สพด		๓๐						๑๐	๔	๑๐	๒๓	-	๑๖	-	๔๑	๗	-	-	๑๑๕	
		สื่อสิ่งพิมพ์	ข่าว/บทความ/แผ่นพับ						๒		๒	-	๒๐			๑							๒๓
		สื่ออินเทอร์เน็ต	prd.go.th								-	-	๑	-	-	-	-	๒	๑	-	-	-	๕
			nbtv.prd.go.th	๑							๑	-	๑	-	-	-	-	๐	-	-	-	-	๒
			nbt.prd.go.th								-	-	-	-	-	-	-	๐	-	-	-	-	-
			thainews.prd.go.th					๑๕			๑๕	-	๒	-	-	๑	๐	๑	-	๑๐	-	-	๒๙
			thainews.prd.go.th/newseng					๕			๕	๒	-	-	-	-	๐	-	๑	-	-	-	๑๑
			thailand.prd.go.th								-	-	-	-	-	-	-	๐	-	-	-	-	-
			aseanhai.net								-	-	-	-	๑	-	๐	๐	-	-	-	-	๑
			เว็บไซต์ สปช.๑-๘								-	๑๗	๒๕	๒	-	๑๓	๕	๒๐	๕	๒๐	๒	-	๘๙
		สื่อ Social (ภาษาไทย)	Facebook	๑							๑	๑๖	๘๔	๒	-	๑๑	๐	๔	๒๑	๑๒	-	-	๑๕๑
			Twitter	๑							๑	-	-	-	-	๑	๐	-	-	-	-	-	๒
			ผ่าน application Smart phone	๑	๓๐						๓๑	-	-	-	-	-	๐	๓	-	-	-	-	๓๔
			You Tube	๑							๑	-	-	-	-	-	๐	-	-	-	-	-	๑
		NBT WORLD	ข่าว					๒			๒	-	-	-	-	-	-	๐	-	-	-	-	๒
			รายการ					๑			๑	-	-	-	-	-	-	๐	-	-	-	-	๑
			อักษรวิ้ง								-	-	-	-	-	-	-	๐	-	-	-	-	-
		สื่อ Social (ภาษาอังกฤษ)	Facebook					๖			๖	-	-	-	-	๑	๐	๐	-	-	-	-	๗
			Twitter								-	-	-	-	-	-	๐	๐	-	-	-	-	-
			You Tube								-	-	-	-	-	-	๐	๐	-	-	-	-	-
ผ่าน application Smart phone						๖			๖	-	-	-	-	๑	๐	-	-	-	-	-	๗		
อป.มช.								-	๑	๑๑	๓	-	๖	๐	-	๑	-	-	๒๒	๕๖			
สื่ออื่นๆ								-	-	๑	-	-	๗	๐	-	-	-	-	๑๓	๒๑			
<b>รวมทั้งสิ้น</b>				๖๕	๔๑๑	๓๔	๒	-	-	๕๑๒	๗๔	๕๒๘	๑๐๓	๓๔	๑๔๗	๖๕	๙๕	๒๑๔	๑๐๓	-	๓,๗๕๓		

รายละเอียดการรายงาน

ที่	ประเด็น	ช่องทาง	รูปแบบ	สพท.	สวท.	สนช.	สพป.	สปต.	คสช.	รวม ส่วนกลาง	สปช.๑	สปช.๒	สปช.๓	สปช.๔	สปช.๕	สปช.๖	สปช.๗	สปช.๘	สปช.๙	รวม ทั้งหมด			
๑๑	กระทรวงพาณิชย์ - การผลักดันให้ภาคอีสานเป็นฮับสินค้าเกษตรอินทรีย์ - การส่งเสริมการค้าชายแดน CLMV	สื่อโทรทัศน์	ข่าว	๑						๑	-	๖	-	-	๑	๐	-	๑	-	๑	๒๕		
			รายการ	๐						-	-	-	-	-	-	-	๐	-	-	-	-	๑	๑
			ทูตแพร่ภาพ	๐							-	-	๒๐	-	๒	-	๒	๐	๓	-	-	-	๓๕
			สารคดี	๐							-	-	-	-	-	-	๐	-	-	-	-	-	-
			สโปด	๐							-	-	-	-	-	-	๐	-	-	-	-	-	-
		อักษรวิ้ง	๓๕							๓๕	-	๘๐	๒	-	-	-	๔	-	-	-	-	๑๖๒	
		สื่อวิทยุ	ข่าว			๒๖๗					๒๖๗	๑๒	๑๑	๖	๓๕	๔๓	๒	๖	๖	๔๔	๒๖๐	๒๒๓	๗๑๓
			รายการ			๓๐					๓๐	๑๕	๒๕	๑๐	๗	๑๔	๐	๓	๔๕	๑๕๘	๑๕๘	๓๑๑	
			ทูตแพร่ภาพ			๘๐					๘๐	๒๘	๑๖๘	๕๓	๑๒	๕๗	๖	๒๕	๑๓๓	๖๙	๖๓๑	๖๓๑	
			บทความ			๕					๕	๑	-	-	-	-	๐	๒	-	๑	-	๕	
			สารคดี								-	-	-	-	-	-	๐	๒๑	-	-	-	๒๑	
		สโปด								-	-	๑๕	๒๓	๑๕	๑๖	๐	-	-	-	-	-	๖๙	
		สื่อสิ่งพิมพ์	ข่าว/บทความ/ แผ่นพับ						๒		๒	-	๒๕	-	-	๑	-	-	-	-	๑๐๒	๑๓๐	
			prd.go.th								-	-	๖	-	-	-	-	๐	๕	-	๒	๑๖	
		สื่ออินเทอร์เน็ต	nbtv.prd.go.th	๓							๓	-	๙	-	-	-	-	๐	-	-	๒	๙	
			nbt.prd.go.th								-	-	-	-	-	๑	-	๑	-	-	๒	๓	
			thainews.prd.go.th					๒๓			๒๓	๑	๑๔	-	-	๑	๑	๕	-	๕	๕๐	๕๐	
			thainews.prd.go.th/newseng					๒๓			๒๓	-	-	-	-	-	-	๐	-	-	๑	๒๔	
			thailand.prd.go.th								-	-	-	-	-	-	-	๐	-	-	๑	๑	
			asean thai.net							๑	๓	-	-	-	๗	-	-	๐	-	-	๑	๑๑	
			เว็บไซต์ สปช.๑-๘							๒	๒	๑๔	๒๐	๒	-	๑๐	๒	๕	๓๕	๑๕	๑๐๕	๑๐๕	
		Social (ภาษาไทย)	Facebook	๓						๒	๕	๑๐	๕๕	๒	-	๑๐	๓	๕	๓๕	๓๕	๒๐๐	๒๐๐	
			Twitter	๓							๓	-	-	-	-	๑	๐	-	-	-	-	๔	
			ผ่าน application Smart phone	๓	๒๐	๑					๒๔	-	-	-	-	๓	-	๖	-	-	-	๓๓	
			You Tube	๓							๓	-	๑	-	-	-	๐	๕	-	๒	-	๙	
		NBT WORLD	ข่าว				๑๐				๑๐	-	-	-	-	-	-	๐	-	-	-	๑	๑๑
			รายการ								-	-	-	-	-	-	-	๐	-	-	-	-	
			อักษรวิ้ง								-	-	-	-	-	-	-	๐	-	-	-	-	
		Social (ภาษาอังกฤษ)	Facebook				๒			๑	๓	-	-	-	-	-	-	๐	-	-	-	๓	
			Twitter								-	-	-	-	-	-	-	๐	-	-	-	-	
			You Tube				๓				๓	-	-	-	-	-	-	๐	-	-	๑	๔	
			ผ่าน application Smart phone				๒				๒	-	-	-	-	๑	-	-	-	-	-	๕	
		อป.มช.								-	๒	๑๖	๒	-	๕	๐	๑	๓	๑๔๘	๑๔๘	๒๒๗		
สื่ออื่นๆ								-	-	๓	-	-	๗	๐	-	-	-	๕๑	๖๑				
<b>รวมทั้งสิ้น</b>				๙๙	๔๐๒	๖๔	๒	๕	-	๕๗๐	๘๓	๕๓๓	๑๐๓	๗๔	๑๗๓	๒๙	๕๖	๑๐๐	๙๓๗	๒,๘๘๖			

รายละเอียดการรายงาน

ที่	ประเด็น	ช่องทาง	รูปแบบ	สพท.	สพท.	สนช.	สพป.	สปต.	คสช.	รวม ส่วนกลาง	สปช.๑	สปช.๒	สปช.๓	สปช.๔	สปช.๕	สปช.๖	สปช.๗	สปช.๘	สปช.๙	รวมรวม ทั้งหมด			
๑๒	กระทรวงมหาดไทย  - การพัฒนา เครือข่าย อาสาสมัคร ป้องกันและ บรรเทาสาธารณภัย	สื่อโทรทัศน์	ข่าว	๕๐						๕๐	๖	๑๙	๑๒	๖	๑	๑	๑	๑	๑	๕๔	๑๔๗		
			รายการ	๐							-	-	-	-	-	-	-	-	-	-	-	-	-
			พูดแทรกภา	๐								-	-	๒๐	๑๐	๒	-	-	-	-	-	-	๓๔
			สารคดี	๐								-	-	-	-	-	-	-	-	-	-	-	๓
			สปอต	๐								-	-	-	๑๒	-	-	๐	๕๐	-	-	-	๑๐๒
			อักษรวิ้ง	๑๗๐								๑๗๐	-	๖๐	๑๐	-	-	๐	-	-	-	-	๒๙๐
		สื่อวิทยุ	ข่าว		๒๐๑							๒๐๑	๒๓	๓๓	๗	๑๘๖	๖๐	๘	๑๒	๓๔	๔๐๓	๔๖๓	๙๖๑
			รายการ		๕๐							๕๐	๓๓	๒๔	๑๒	๕๑	๓๘	๐	๔	๓๓	๑๖๕	๓๖๕	๓๖๕
			พูดแทรกภา		๕๐							๕๐	๓๓	๑๖๖	๗๔	๘๘	๗๑	๑๒	๓๗	๑๐๙	๖๑	๗๖๒	๗๖๒
			บทความ									-	๑	-	๒	-	-	๐	๕	-	-	-	๘
			สารคดี									-	๑	-	-	๑๐	-	๐	-	-	-	-	๑๑
			สปอต									-	๒	๒๕	๓๔	๕๕	๑๖	๐	๒๕	๓	๑	-	๑๕๖
		สื่อสิ่งพิมพ์	ข่าว/บทความ/ แผ่นพับ									-	๖	๑๔	-	-	๑	๐	๑	-	๘๑	๑๐๘	๑๐๘
			prd.go.th									-	-	๙	-	-	-	๐	๔	-	๑๘	๓๑	๓๑
		สื่อ อินเทอร์เน็ต	nbttv.prd.go.th	๕								๕	-	๗	-	-	-	๐	-	-	๖	๑๘	๑๘
			nbt.prd.go.th									-	-	-	-	๑	-	๐	-	-	๖	๗	๗
			thainews.prd.go.th				๒๒					๒๒	๕	๒๒	-	-	๖	๐	๔	-	๔๖	๑๐๙	๑๐๙
			thainews.prd.go.th /newseng				๒๒					๒๒	๓	-	-	๖	-	๐	-	-	๕	๓๖	๓๖
			thailand.prd.go.th									-	-	-	-	-	-	๐	-	-	๕	๕	๕
			asean thai.net									-	-	-	-	๗	-	๐	-	-	๕	๑๒	๑๒
			เว็บไซต์ สปช.๑-๘									-	๑๔	๒๓	๓	๒๕	๑๓	๕	๗	๓๐	๔๐	๑๖๒	๑๖๒
			สื่อ Social (ภาษาไทย)	Facebook	๕								๕	๒๓	๑๒๖	๓	-	๒๔	๓	๗	๑๖	๖๑	๒๑๖
		Twitter		๕								๕	-	-	-	-	๑	๐	-	-	-	๖	๖
		ผ่าน application Smart phone		๕	๒๐							๒๕	-	๔	-	-	๕	๐	๖	๒	๒๕	๖๗	๖๗
		You Tube		๕								๕	-	๓	-	-	๒	๐	๑	-	๖	๑๔	๑๔
		NBT WORLD	ข่าว				๖					๖	-	-	-	-	-	๐	-	-	๑	๗	๗
			รายการ									-	-	-	-	-	-	๐	-	-	-	-	-
			อักษรวิ้ง				๑๐					๑๐	-	-	-	-	-	๐	-	-	-	๑๐	๑๐
		สื่อ Social (ภาษาอังกฤษ)	Facebook					๓				๓	-	-	-	-	-	๐	-	-	-	๓	๓
			Twitter									-	-	-	-	-	-	๐	-	-	-	-	-
			You Tube					๔				๔	-	-	-	-	-	๐	-	-	-	๔	๔
		อป.มช.	ผ่าน application Smart phone					๓				๓	-	-	-	๕	-	๐	-	-	-	๘	๘
			อป.มช.									-	๕	๑๔	๔	๕	๐	๖	๔	๓๑๘	๓๑๘	๓๑๘	๓๑๘
		สื่ออื่นๆ									-	-	๖	๕	-	๖	๐	-	-	๑๖๘	๑๘๕	๑๘๕	
		<b>รวมทั้งสิ้น</b>				๒๙๔	๓๒๑	๗๐	-	-	-	๖๖๖	๑๔๑	๕๙๐	๑๙๓	๔๑๒	๒๓๙	๓๑	๒๑๓	๒๔๘	๑,๓๖๕	๔,๑๖๘	๔,๑๖๘

รายละเอียดการรายงาน

ที่	ประเด็น	ช่องทาง	รูปแบบ	สพท.	สวท.	สนช.	สพป.	สปต.	ศสช.	รวม ส่วนกลาง	สปช.๑	สปช.๒	สปช.๓	สปช.๔	สปช.๕	สปช.๖	สปช.๗	สปช.๘	สปช.๙	รวม ทั้งหมด				
๑๓	กระทรวง ยุติธรรม  - การขับเคลื่อน ยุติธรรมชุมชน โดยกองทุน หมู่บ้าน	สื่อโทรทัศน์	ข่าว	๕						๒		๑๐				๒	๑			๑๖	๒๐			
			รายการ	๐														๐						
			พูดแทรกภา	๐									๒๐	๒		๒			๑				๒๕	
			สารคดี	๐																				
			สปอต	๐																				
			อักษรวิ้ง	๕๕								๕๕		๖๐	๕								๑๒๐	
		สื่อวิทยุ	ข่าว			๒๖๖						๒๖๖	๑๐	๑๗	๗	๑๑	๓๒	๒	๒	๒๕	๑		๓๙๔	
			รายการ			๔๐						๔๐	๑๘	๒๔	๑๒	๑	๑๒	๐	๕	๒๕	๖		๑๕๖	
			พูดแทรกภา			๗๐						๗๐	๒๙	๑๓๖	๗๑	๕	๕๒	๖	๒๙	๘๙	๕๕		๕๖๖	
			บทความ										๑				๑	๑					๓	
			สารคดี															๐	๑				๑	
			สปอต			๔						๕		๓๑	๑๐		๕	๐	๒๒	๓		๑	๗๗	
		สื่อสิ่งพิมพ์	ข่าว/บทความ/ แผ่นพับ											๒๐								๑	๒๑	
		สื่อ อินเทอร์เน็ต	prd.go.th											๑					๒			๓	๕	
			nbtv.prd.go.th	๒								๒		๓								๑	๖	
			nbt.prd.go.th																					
			thainews.prd.go.th										๕	๗			๓			๒			๑๔	
			thainews.prd.go.th /newseng				๑					๑		๑									๑	๕
			thailand.prd.go.th																				๑	
			asean thai.net																				๑	
			เว็บไซต์ สปช.๑-๘										๑๔	๑๐	๒		๑๓	๒	๕	๒๔	๗		๗๗	
		สื่อ Social (ภาษาไทย)	Facebook	๒								๒	๑๓	๑๐๖	๒		๑๑	๑	๕	๒๕	๖		๑๖๗	
			Twitter	๒								๒					๑	๐	๑				๔	
			ผ่าน application Smart phone	๒		๒๐						๒๒					๓		๕	๑			๓๓	
			You Tube	๒								๒		๑				๐	๑				๖	
		NBT WORLD	ข่าว				๑					๑						๐					๑	
			รายการ															๐						
			อักษรวิ้ง				๕					๕						๐					๕	
		สื่อ Social (ภาษาอังกฤษ)	Facebook															๐						
			Twitter															๐						
			You Tube				๑					๑						๐					๑	
			ผ่าน application Smart phone														๓						๓	
		อป.มช.										๒	๑๓			๕	๐		๓	๑๑๑		๑๓๓		
		สื่ออื่นๆ											๑			๕	๐	๒			๔๔	๕๒		
		<b>รวมทั้งสิ้น</b>				๖๗	๔๐๑	๕	-	-	-	๔๗๖	๗๖	๔๖๑	๑๑๑	๑๙	๑๑๕	๒๑	๘๕	๒๐๐	๒๕๗	๑,๘๕๗		

รายละเอียดการรายงาน

ที่	ประเด็น	ช่องทาง	รูปแบบ	สพท.	สพท.	สนช.	สพป.	สปต.	คสช.	รวม ส่วนกลาง	สปท.๑	สปท.๒	สปท.๓	สปท.๔	สปท.๕	สปท.๖	สปท.๗	สปท.๘	สปท.๙	รวม ทั้งหมด			
๑๔	กระทรวง แรงงาน  - เปิดให้บริการ ตรวจสภาพรถ ฟรีรับเทศกาล สงกรานต์	สื่อโทรทัศน์	ข่าว	๙						๙				๑							๑๗		
			รายการ	๐													๐						
			ทูตแทรกกา	๐									๒๐	๒		๒			๓				๒๙
			สารคดี	๐														๐					
			สปอต	๐														๐					
		อักษรวิง	๓๕								๓๕		๖๐	๑๐									๑๑๑
		สื่อวิทยุ	ข่าว			๓๐๒						๓๐๒	๑๐	๒๗	๖	๔๗	๓๗	๕	๑๒	๔๐	๒๕		๕๑๑
			รายการ			๕๐						๕๐	๑๕	๒๗	๑๔	๑๔	๑๔	๐	๕	๔๗	๖		๑๘๒
			ทูตแทรกกา			๒๑						๒๑	๒๗	๑๓๕	๗๒	๒๑	๓๔	๐	๓๘	๑๒๒	๔๗		๕๑๒
			บทความ										๑					๐	๑				๑๐
			สารคดี															๐					
			สปอต			๕						๕		๓๓	๒๐	๔๗	๖	๐	๔๐	๓			๑๕๔
		สื่อสิ่งพิมพ์	ข่าว/บทความ/ แผ่นพับ						๑			๑		๑๐				๐				๔	๑๖
			prd.go.th											๗				๐				๕	๑๓
		สื่อ อินเทอร์เน็ต	nbtv.prd.go.th	๓								๓		๔				๐					๗
			nbt.prd.go.th															๐					
			thainews.prd.go.th					๒๔				๒๔	๑	๕			๒		๒			๕	๕๖
			(thainews.prd.go.th /newseng					๒				๒						๐					๒
			thailand.prd.go.th															๐					
			asean thai.net							๑		๑				๑๕		๐					๑๖
			เว็บไซต์ สปท.๑-๘										๒	๑๖	๒		๑	๕	๓	๑๔	๕		๘๓
		สื่อ Social (ภาษาไทย)	Facebook	๓								๓	๖	๖๗	๕		๑๑	๐	๖	๑๕	๕		๑๕๓
			Twitter	๓								๓					๑	๐					๕
			ผ่าน application Smart phone	๓		๒๐						๒๓						๐		๕	๑		๒๕
			You Tube	๓								๓		๑				๐	๐				๖
		NBT WORLD	ข่าว					๑				๑						๐					๑
			รายการ															๐					
			อักษรวิง					๕				๕						๐					๕
		สื่อ Social (ภาษาอังกฤษ)	Facebook					๒				๒						๐					๒
			Twitter															๐					
			You Tube															๐					
			ผ่าน application Smart phone									๒					๒						๔
อป.มช.										๑	๑๕	๑		๕	๐	๖	๓	๒๑		๕๕			
สื่ออื่นๆ											๓	๑๕		๗	๐					๓๑			
<b>รวมทั้งสิ้น</b>				๕๕	๓๘๕	๓๖	๑	๑		๔๘๐	๖๗	๔๓๔	๑๓๘	๑๔๗	๑๔๖	๑๘	๑๒๒	๒๘๘	๑๕๔		๑,๗๗๗		

รายละเอียดการรายงาน

ที่	ประเด็น	ช่องทาง	รูปแบบ	สพท.	สพท.	สนช.	สพป.	สปต.	คสช.	รวม ส่วนกลาง	สปช.๑	สปช.๒	สปช.๓	สปช.๔	สปช.๕	สปช.๖	สปช.๗	สปช.๘	สปช.๙	รวมรวม ทั้งหมด			
๑๕	กระทรวง วัฒนธรรม  - การส่งเสริม งานศาสนสัมพันธ์	สื่อโทรทัศน์	ข่าว	๑						๑	๑	๑				๑	๑	๑	๑	๑	๑๕		
			รายการ	๐														๐					
			พูดแทรกๆ	๐									๒๐			๕		๑					๒๖
			สารคดี	๐														๐					
			สปรอด	๐														๐					
		อักษรวิ้ง	๕๕								๕๕		๖๐	๕			๐						๑๖๐
		สื่อวิทยุ	ข่าว		๒๗๑						๒๗๑	๕	๒๔	๑๐	๑๔	๓๘	๖	๖	๖๗	๑๒๔	๑๒๔	๑๒๔	๕๖๒
			รายการ		๔๔						๔๔	๑๐	๒๔	๑๒	๖	๑๓	๐	๒	๕๑	๕๕	๕๕	๕๕	๒๒๐
			พูดแทรกๆ		๘๕						๘๕	๑๘	๑๔๓	๗๘	๒๕	๕๖	๑๐	๒๗	๑๐๔	๒๗	๒๗	๕๗๘	
			บทความ									๑					๑๒	๐	๒				๑๕
			สารคดี															๐	๑	๕			๕
			สปรอด		๕						๕		๑	๕	๓๕	๒		๐	๒๒	๑			๗๑
		สื่อสิ่งพิมพ์	ข่าว/บทความ/ แม่พิมพ์						๒			๒	๑	๕			๑					๒๕	๓๔
		สื่อ อินเทอร์เน็ต	prd.go.th											๖				๐	๒			๑	๙
			nbtv.prd.go.th	๔								๕		๖				๐				๑	๑๒
			nbt.prd.go.th															๐				๑	๑
			thainews.prd.go.th					๑๑				๑๑	๓	๗			๒	๐	๕			๓	๒๘
			thainews.prd.go.th /newseng				๒					๒				๒		๐					๔
			thailand.prd.go.th															๐					
			asean thai.net													๓		๐					๓
			เว็บไซต์ สปช.๑-๘										๕	๑๖	๒	๕	๑๓	๓	๕	๑๖	๑๕	๑๕	๑๑๑
		สื่อ Social (ภาษาไทย)	Facebook	๕								๕	๑๐	๕๐	๕		๑๑	๓	๕	๕๐	๑๔	๑๔	๑๒๙
			Twitter	๕								๕					๑	๐					๖
			ผ่าน application Smart phone	๕	๒๐							๒๕					๒		๕	๕			๓๓
			You Tube	๕								๕		๑				๐	๑				๑๑
		NBT WORLD	ข่าว				๓					๓						๐				๑	๔
			รายการ															๐					
			อักษรวิ้ง															๐					
		สื่อ Social (ภาษาอังกฤษ)	Facebook				๓					๓						๐					๓
			Twitter															๐					
			You Tube				๑					๑						๐					๑
			ผ่าน application Smart phone				๓					๓					๕						๕
		อป.มช.										๑	๑๕			๒	๐	๑	๓	๗๘	๗๘	๑๐๐	
		สื่ออื่นๆ											๓			๕	๐				๒๐	๓๑	
		<b>รวมทั้งสิ้น</b>				๘๓	๔๔๖	๒๓	๒			๕๕๔	๖๖	๓๗๔	๑๑๕	๑๐๐	๑๖๑	๒๘	๘๐	๒๘๘	๓๘๘	๒,๑๔๖	

รายละเอียดการรายงาน

ที่	ประเด็น	ช่องทาง	รูปแบบ	สทท.	สวท.	สนช.	สพป.	สปด.	คสช.	รวม ส่วนกลาง	สปช.๑	สปช.๒	สปช.๓	สปช.๔	สปช.๕	สปช.๖	สปช.๗	สปช.๘	ส.ป.ช.ต.	รวมรวม ทั้งหมด			
๑๖	กระทรวงวิทยาศาสตร์และเทคโนโลยี  - การพัฒนาด้านพลังงานนิวเคลียร์ของประเทศ	สื่อโทรทัศน์	ข่าว	๑						๑		๕				๐		๑			๖		
			รายการ	๐													๐						
			พูดแทรก	๐												๕		๐	๑				๓
			สารคดี	๐														๐					
			สปอต	๐														๐					
			อักษรวิ่ง	๓๕								๓๕		๕				๐					๔๐
		สื่อวิทยุ	ข่าว			๒๒๑						๒๒๑	๕	๑๔	๖	๕	๓๖	๐	๕	๒๕	๖		๓๑๕
			รายการ			๓๐						๓๐	๕	๒๐	๖	๕	๑๓	๐	๓	๔๓	๖		๑๓๑
			พูดแทรก			๘๐						๘๐	๑๓	๑๔๘	๕๖	๕	๕๔	๘	๒๘	๔๓	๓๑		๕๐๒
			บทความ														๑	๐	๑				๒
			สารคดี															๐					
			สปอต														๑๖	๐	๒๐				๓๖
		สื่อสิ่งพิมพ์	ข่าว/บทความ/ แผ่นพับ											๒๐			๑						๒๑
		สื่อ อินเทอร์เน็ต	prd.go.th											๕				๐					๒
			nbtv.prd.go.th	๒								๒		๑				๐					๓
			nbt.prd.go.th															๐					
			thainews.prd.go.th				๑๖					๑๖		๒			๓	๐		๑			๒๒
			thainews.prd.go.th /newseng				๕					๕	๖	๑				๐					๑๒
			thailand.prd.go.th															๐					
			asean thai.net						๑			๑						๐					๑
			เว็บไซต์ สปช.๑-๘										๑๗	๕	๕		๑๑	๑	๓	๓๕	๒		๘๐
		สื่อ Social (ภาษาไทย)	Facebook	๒						๑		๓	๑๑	๗๕	๒		๗	๑	๓	๓๖	๒		๑๓๙
			Twitter	๒								๒					๑	๐					๓
			ผ่าน application Smart phone	๒	๒๐							๒๒					๑		๓	๑			๒๙
			You Tube	๒								๒						๐					๒
		NBT WORLD	ข่าว				๒					๒						๐					๒
			รายการ															๐					
			อักษรวิ่ง															๐					
		สื่อ Social (ภาษาอังกฤษ)	Facebook				๒			๑		๓						๐					๓
			Twitter															๐					
			You Tube															๐					
			ผ่าน application Smart phone				๒					๒					๓						๕
		อป.มช. สื่ออื่นๆ												๑๑	๒		๔	๐		๖	๑๑		๓๐
														๑			๓	๐			๑		๕
		<b>รวมทั้งสิ้น</b>				๔๖	๓๕๑	๒๗	-	๓	-	๔๖๙	๕๙	๓๐๘	๗๗	๑๒	๑๔๖	๓๐	๖๗	๒๓๖	๕๗		๑,๑๓๙

รายละเอียดการรายงาน

ที่	ประเด็น	ช่องทาง	รูปแบบ	สพท.	สวท.	สนช.	สพป.	สปปด.	คสช.	รวม ส่วนกลาง	สปช.๑	สปช.๒	สปช.๓	สปช.๔	สปช.๕	สปช.๖	สปช.๗	สปช.๘	สปช.๙	รวบรวม ทั้งหมด			
๑๗	กระทรวงศึกษาธิการ  - การลดความเหลื่อมล้ำด้านการศึกษา ในมิติของยูนิเซฟ	สื่อโทรทัศน์	ข่าว	๙						๙	-	๑๓	-	-	๑	๐	-	-	-	-	๒๐		
			รายการ	๐							-	-	-	-	-	-	๐	-	-	-	-	-	-
			ทูตแหกรกา	๐							-	-	๒๐	๒	๒	-	๐	-	๒	-	-	-	๒๖
			สารคดี	๐							-	-	-	-	-	-	๐	-	-	-	-	-	-
			สโปด	๐							-	-	-	-	-	-	๐	-	-	-	-	-	-
			อักษรวิ้ง	๔๕							๔๕	-	๖๐	๒	-	-	๐	-	-	-	-	-	๑๐๗
		สื่อวิทยุ	ข่าว		๓๐๑						๓๐๑	๙	๒๑	๒	๑๙	๓๖	๖	๙	๓๖	๗	๔๔๕		
			รายการ		๓๐						๓๐	๑๑	๑๖	๑๑	๓๙	๑๔	๐	๙	๕๑	๖	๑๙๓		
			ทูตแหกรกา		๕๐						๕๐	๒๑	๑๖๙	๖๐	๒๗	๙๖	๖	๒๕	๘๘	๕๔	๕๔๕		
			บทความ								-	๑	-	-	-	-	๑	๐	๑	-	-	๓	
			สารคดี								-	-	-	-	-	-	-	๐	-	-	-	-	-
			สโปด								-	-	-	๕๓	-	๗	๑	๒๐	-	-	-	๕๐	
		สื่อสิ่งพิมพ์	ข่าว/บทความ/ แผ่นพับ								-	-	๒๒	-	-	-	๑	๐	-	-	-	-	๒๓
			prd.go.th								-	-	๑	-	-	-	-	๐	-	-	-	-	๑
		สื่อ อินเทอร์เน็ต	nbtv.prd.go.th	๓							๓	-	-	-	-	-	-	๐	-	-	-	-	๓
			nbt.prd.go.th								-	-	-	-	-	-	-	๐	-	-	-	-	-
			thainews.prd.go.th			๑๖					๑๖	-	๗	-	-	-	-	๐	-	๑	-	-	๒๔
			thainews.prd.go.th /newseng			๙					๙	๓	๙	-	๑	-	-	๐	-	-	-	-	๑๑
			thailand.prd.go.th						๑		๑	-	-	-	-	-	-	๐	-	-	-	-	๑
			asean thai.net								-	-	-	-	๒	-	-	๐	-	-	-	-	๒
			เว็บไซต์ สปช.๑-๘								-	๑๙	๑๗	๒	๒	๑๐	๕	๓๐	๒	๒	๒	๘๓	
			สื่อ Social (ภาษาไทย)	Facebook	๓							๓	๑๑	๙๕	๒	-	๑๑	๓	๙	๓๖	๒	๑๖๗	
		Twitter		๓							๓	-	-	-	-	๑	๐	-	-	-	-	๙	
		ผ่าน application Smart phone		๓	๒๐						๒๓	-	๑	-	-	๓	๐	๕	๑	-	-	๓๐	
		You Tube		๓							๓	-	๒	-	-	๑	๐	-	-	-	-	๖	
		NBT WORLD	ข่าว			๙					๙	-	-	-	-	-	๐	-	-	-	-	-	๙
			รายการ			๑					๑	-	-	-	-	-	๐	-	-	-	-	-	๑
			อักษรวิ้ง			๕					๕	-	-	-	-	-	๐	-	-	-	-	-	๕
		สื่อ Social (ภาษาอังกฤษ)	Facebook			๑					๑	-	-	-	-	-	๐	-	-	-	-	-	๑
			Twitter								-	-	-	-	-	-	๐	-	-	-	-	-	-
			You Tube			๒					๒	-	-	-	-	-	๐	-	-	-	-	-	๒
			ผ่าน application Smart phone			๑					๑	-	-	-	-	๑	๐	-	-	-	-	-	๙
		อป.มช.								-	๑	๑๙	๑	-	๕	๐	-	๓	๑๖	๒	๒๖		
		สื่ออื่นๆ								-	-	๓	-	๓	๐	-	-	-	๒	-	๙		
		<b>รวมทั้งสิ้น</b>				๖๕	๔๔๑	๓๔	-	๑	-	๕๙๑	๖๖	๔๘๘	๑๐๙	๙๑	๑๙๓	๑๗	๖๖	๒๙๓	๘๕	๑,๘๘๙	

รายละเอียดการรายงาน

ที่	ประเด็น	ช่องทาง	รูปแบบ	สพท.	สวท.	สนช.	สพป.	สปปด.	คสช.	รวม ส่วนกลาง	สปช.๑	สปช.๒	สปช.๓	สปช.๔	สปช.๕	สปช.๖	สปช.๗	สปช.๘	สปช.๙	รวบรวม ทั้งหมด			
๑๘	กระทรวง สาธารณสุข  - มาตรการ ควบคุมเครื่องดื่ม แอลกอฮอล์ เพื่อ ลดอุบัติเหตุทาง ถนน	สื่อโทรทัศน์	ข่าว	๑๐						๑๐	๑	๙		๑		๒	๓	๑	๓๐	๕๕			
			รายการ	๐													๐						
			พุดแทรกกา	๐									๒๐	๑			๒	๑				๓๐	
			สารคดี	๐																			
			สปอต	๐														๐					
			อักษรวิ้ง	๕๕							๕๕		๖๐	๙				๐					๑๒๐
		สื่อวิทยุ	ข่าว		๒๕๒						๒๕๒	๑๐	๒๘	๘	๔๓	๓๘	๖	๑๑	๓๗	๑๔	๓๐	๔๙๗	
			รายการ		๒๕						๒๕	๑๒	๓๒	๑๓	๖	๑๕	๐	๒	๕๕	๗		๑๗๐	
			พุดแทรกกา		๗๒						๗๒	๓๓	๒๑๕	๖๓	๔๐	๔๗	๖	๓๕	๑๐๑	๓๔		๖๕๐	
			บทความ									๑				๑		๖	๑			๙	
			สารคดี									๒						๐				๒	
			สปอต										๔๗	๒๖				๐	๒๕	๓	๑	๑๒๔	
		สื่อสิ่งพิมพ์	ข่าว/บทความ/ แผ่นพับ						๑		๑	๑	๒				๑				๖	๑๕	
		สื่อ อินเทอร์เน็ต	prd.go.th																๒	๓	๑	๑๕	
			nbtv.prd.go.th	๖								๖										๑	๑๕
			nbt.prd.go.th																				
			thainews.prd.go.th					๑๙			๑๙	๒	๑๒					๐	๖		๑๔	๕๓	
			thainews.prd.go.th /newseng					๑๘			๑๘		๙		๒			๐				๓	๒๕
			thailand.prd.go.th						๓		๓							๐				๑	๙
			asean thai.net												๗			๐				๑	๘
			เว็บไซต์ สปช.๑-๘											๑๘	๑	๕	๘	๓	๒	๓๘	๖๐	๑๕๖	
		สื่อ Social (ภาษาไทย)	Facebook	๖							๖	๒	๖๒	๓		๘		๓	๗	๔๐	๑๕	๑๕๖	
			Twitter	๖							๖					๑		๐				๗	
			ผ่าน application Smart phone	๖	๒๐						๒๖		๑			๑		๐	๔	๑	๑๐	๕๗	
			You Tube	๖							๖		๗					๐	๓			๑๑	
		NBT WORLD	ข่าว				๓				๓							๐				๓	
			รายการ				๓				๓							๐				๓	
			อักษรวิ้ง				๒๐				๒๐							๐				๒๐	
		สื่อ Social (ภาษาอังกฤษ)	Facebook				๑				๑							๐				๑	
			Twitter															๐					
			You Tube				๒				๒							๐				๒	
			ผ่าน application Smart phone				๑				๑						๒					๓	
		อป.มช.										๓	๑๗	๓		๒	๐	๑	๓	๑๑๖	๑๕๕		
สื่ออื่นๆ											๓	๑		๖	๐			๕๐	๖๐				
<b>รวมทั้งสิ้น</b>				๙๕	๓๖๙	๖๗	๑	๓	-	๕๑๕	๗๑	๕๕๖	๑๒๘	๑๐๘	๑๓๙	๒๗	๑๓๙	๒๘๕	๓๖๖	๒,๓๓๐			

รายละเอียดการรายงาน

ที่	ประเด็น	ช่องทาง	รูปแบบ	สพท.	สวท.	สนท.	สพป.	สปด.	คสช.	รวม ส่วนกลาง	สปช.๑	สปช.๒	สปช.๓	สปช.๔	สปช.๕	สปช.๖	สปช.๗	สปช.๘	สปช.๙	รวม ทั้งหมด			
๑๙	กระทรวง อุตสาหกรรม  - การขับเคลื่อน ธุรกิจอุตสาหกรรม การจัดประชุม นิทรรศการ	สื่อโทรทัศน์	ข่าว	๒๐						๒๐	-	๑๐	-	๕	๑	๕	-	๑	-	๙	๕๐		
			รายการ	๐							-	-	-				๐	-	-	-	-	-	
			พูดแทรกกา	๐								-	๒๐	๑	๕	-	๐	-	๕	-	-	-	๒๗
			สารคดี	๐								-	-	-	-	-	๐	-	-	-	-	-	-
			สปอต	๐								-	-	-	-	-	๐	-	-	-	-	-	-
		อักษรวิ้ง	๔๕							๔๕	-	๒๐	๕	-	-	-	๐	-	-	-	-	๑๑๐	
		สื่อวิทยุ	ข่าว		๒๐/๓						๒๗๑	๕	๑๙	๕	๕	๕	๕	๕	๕	๕๕	๒๐	๕๒๒	
			รายการ		๒๐						๒๐	๕	๕๔	๕	-	๑๕	๐	-	๕๕	๑๒	๕๓๓		
			พูดแทรกกา		๗๕						๗๕	๑๗	๑๕๓	๕๕	๕	๕๒	๕	๒๖	๑๓๔	๖๒	๕๗๓		
			บทความ								-	๑	-	-	-	๑	๐	๕	-	-	๖		
			สารคดี								-	-	-	-	-	-	๐	-	-	-	-		
		สปอต								-	-	-	-	-	๗	๐	๒๖	-	-	-	๒๙		
		สื่อสิ่งพิมพ์	ข่าว/บทความ/ แผ่นพับ						๓		๓	-	๓๐	-	-	๑	-	๐	-	-	๕	๓๕	
		สื่อ อินเทอร์เน็ต	prd.go.th								-	-	๒	-	-	-	-	๐	-	-	-	๒	
			nbtv.prd.go.th	๒							๒	-	๑	-	-	-	-	๐	-	-	-	๓	
			nbt.prd.go.th								-	-	-	-	-	-	-	๐	-	-	-	-	
			thainews.prd.go.th				๑๓				๑๓	๒	๑	-	-	-	-	๐	-	-	๒	๒๐	
			thainews.prd.go.th /newseng				๗				๗	-	-	-	-	-	-	๐	-	-	-	๗	
			thailand.prd.go.th								-	-	-	-	-	-	-	๐	-	-	-	-	
			asean thai.net						๑		๑	-	-	-	๑	-	-	๐	-	-	-	๒	
		เว็บไซต์ สปช.๑-๘								-	๒	๑๓	-	-	๑๐	๐	-	๒๖	๑๑	๗๐			
		สื่อ Social (ภาษาไทย)	Facebook	๒					๑		๓	๓	๑๐๔	-	-	๑๐	๑	๑	๓๗	๕	๑๖๕		
			Twitter	๒							๒	-	-	-	-	๑	๐	-	-	-	๓		
			ผ่าน application Smart phone	๒	๒๐						๒๒	-	-	-	-	-	๐	๓	๑	-	๒๖		
			You Tube	๒							๒	-	๑	-	-	-	๐	-	-	-	๑		
		NBT WORLD	ข่าว				๕				๕	-	-	-	-	-	๐	-	-	-	-	๕	
			รายการ								-	-	-	-	-	-	๐	-	-	-	-	-	
			อักษรวิ้ง								-	-	-	-	-	-	๐	-	-	-	-	-	
		สื่อ Social (ภาษาอังกฤษ)	Facebook				๕				๕	-	-	-	-	-	๐	-	-	-	-	๕	
			Twitter								-	-	-	-	-	-	๐	-	-	-	-	-	
			You Tube								-	-	-	-	-	-	๐	-	-	-	-	-	
			ผ่าน application Smart phone				๕				๕	-	-	-	-	๒	๐	-	-	-	-	๑๐	
		อป.มช.								-	-	๑๖	๑	-	๕	๐	-	๓	๑๕	๓๙			
สื่ออื่นๆ								-	-	๑	๖	-	๕	๐	-	-	-	๕	๑๕				
<b>รวมทั้งสิ้น</b>				๓๕	๓๔๖	๔๑	๓	๒	-	๕๐๗	๓๗	๔๕๕	๘๓	๑๙	๑๕๑	๑๒	๖๕	๓๐๑	๑๕๐	๑,๓๖๐			

รายละเอียดการรายงาน

ที่	ประเด็น	ช่องทาง	รูปแบบ	สพท.	สวท.	สนช.	สพป.	สปต.	คสช.	รวม ส่วนกลาง	สปป.๑	สปป.๒	สปป.๓	สปป.๔	สปป.๕	สปป.๖	สปป.๗	สปป.๘	สปป.๙	รวม ทั้งหมด			
๒๐	สำนัก นายกรัฐมนตรี  - กองทุนรวม ธรรมาภิบาลไทย - ราช ท.ร.บ. ภาษีที่ดินและสิ่ง ปลูกสร้าง พ.ศ. ....	สื่อโทรทัศน์	ข่าว	๔๐						๕๐	-	๑๖	๙	๙	๙	๓	๙	๙	๙	๙	๗๔		
			รายการ	๐							-	-	-	-	-	-	๐	-	-	-	-	-	-
			พูดแทรกภา	๐								-	๒๐	๕	๙	-	-	๓	๙	-	-	-	๓๒
			สารคดี	๐								-	-	-	-	-	-	๐	-	-	-	-	-
			สปอต	๐								-	-	-	-	-	-	๐	-	-	-	-	-
		อักษรวิ้ง	๒๕๐							๒๕๐	-	๘๐	๑๐	-	-	-	-	-	-	-	-	๓๘๐	
		สื่อวิทยุ	ข่าว		๓๕๔						๓๕๔	๑๖	๕๕	๑๓	๘๐	๗๕	๙	๑๖	๖๗	๑๗	๑๗	๑๗	๗๐๑
			รายการ		๒๕						๒๕	๑๘	๕๖	๑๘	๓๖	๗๑	๐	๓	๕๘	-	-	-	๒๘๑
			พูดแทรกภา		๘๑						๘๑	๓๘	๒๓๕	๑๑๖	๕๗	๖๗	๙	๘๗	๑๖๖	๙	๙	๙	๘๒๐
			บทความ								-	๑	-	-	-	-	๓	๐	๒	๒	๒	๒	๑๐
			สารคดี								-	-	-	-	-	-	-	๐	๑	-	-	-	๙
		สปอต								-	-	๒๐	๘๘	-	๑๑	๐	๘๙	๔๐	-	-	-	๑๕๓	
		สื่อสิ่งพิมพ์	ข่าว/บทความ/ แผ่นพับ								-	-	๓๐	-	-	-	๓	๐	๑	-	-	๗	๔๑
		สื่อ อินเทอร์เน็ต	prd.go.th								-	-	๑๓	-	-	-	-	๐	๒	-	-	๓	๑๘
			nbtv.prd.go.th	๑๐							๑๐	-	๑๓	-	-	-	-	๐	-	-	-	๓	๒๖
			nbt.prd.go.th								-	-	-	-	-	-	๑๔	๐	-	-	-	-	๑๔
			thainews.prd.go.th					๑๘			๑๘	-	๑๘	-	-	๑๖	-	๐	๒	๑	๑๒	๑๒	๖๔
			thainews.prd.go.th /newseng					๔๕			๔๕	-	๑๒	-	-	๕	-	๐	-	-	-	๓	๖๕
			thailand.prd.go.th							๕	๕	-	-	-	-	-	-	๐	-	๑	๓	๙	
			asean thai.net							๑	๑	-	-	-	-	๑	-	๐	-	-	๓	๕	
		เว็บไซต์ สปช.๑-๘							๑	๑	-	๓๐	๑๘	๑๕	๒๘	๓	๕	๖๐	๑๔	๑๔	๑๗๕		
		สื่อ Social (ภาษาไทย)	Facebook	๑๐		๒			๒		๑๔	๒	๑๕๒	๓	-	๑๐	๐	๕	๖๓	๑๙	๑๙	๒๖๘	
			Twitter	๑๐		๒					๑๒	-	-	-	-	๑	๐	-	-	-	-	๑๓	
			ผ่าน application Smart phone	๑๐	๒๑						๓๑	-	๒๐	-	-	-	-	๕	๒	๒๐	๒๐	๗๘	
			You Tube	๑๐							๑๐	-	๒	-	-	-	-	๐	๒	-	-	๑๔	
		NBT WORLD	ข่าว			๒๐					๒๐	-	-	-	-	-	-	๐	-	-	-	-	๒๐
			รายการ								-	-	-	-	-	-	-	๐	-	-	-	-	-
			อักษรวิ้ง			๔๐					๔๐	-	-	-	-	-	-	๐	-	-	-	-	๔๐
		สื่อ Social (ภาษาอังกฤษ)	Facebook			๑๕			๕		๒๐	-	-	-	-	๑๔	-	๐	-	-	-	-	๓๔
			Twitter								-	-	-	-	-	-	-	๐	-	-	-	-	-
			You Tube					๑๗			๑๗	-	-	-	-	-	-	๐	-	-	-	-	๑๗
			ผ่าน application Smart phone					๑๕			๑๕	-	-	-	-	๑๐	-	-	-	-	-	-	๒๕
		อป.มช.								-	๓	๑๗	๓	-	๘	-	๐	๓	๔	๑๑๘	๑๕๖		
		สื่ออื่นๆ								-	-	๑๓	๒	-	๑๒	-	๐	-	-	-	๖๐	๘๗	
		<b>รวมทั้งสิ้น</b>				๓๔๐	๔๘๑	๑๗๕	-	-	๑๙	-	๑,๐๐๙	๗๘	๗๙๐	๒๔๖	๑๙๘	๓๙๕	๒๗	๑๓๒	๔๖๖	๒๙๖	๓,๕๓๓