



บันทึกข้อความ

ส่วนราชการ สำนักข่าว งานเลขานุการคณะกรรมการศูนย์ IOC โทร.๐๒-๒๔๘ ๘๖๐๙ - ๑๐

ที่ นร ๐๒๑๐.๐๒/ว ๑๑๐๓

วันที่ ๑๕ เมษายน ๒๕๖๐

เรื่อง ขอส่งรายงานการประชุมคณะกรรมการบริหารศูนย์ข้อมูลข่าวสารเพื่อการประชาสัมพันธ์
กรมประชาสัมพันธ์ ครั้งที่ ๑๔/๒๕๖๐ และขอเชิญประชุมครั้งที่ ๑๕/๒๕๖๐

เรียน รปส. (๑) (๒) (๓) ผอ.สวท. ผอ.สทท. ผอ.สพป. ผอ.สนผ. ผอ.สปต. ผชช. (นายชูชาติ เทศสีแดง)
(นายเสมอ นิมเงิน) ผอ.ศสช. ผอ.กกจ. ผอ.กคค. อกร. ผอ.สนช. ลนก. ผอ.สจน.(สวท.)
ผอ.สจค.(สทท.) นางนิตยาภรณ์ฯ นางธัญนรีฯ

ตามคำสั่ง กปส. ที่ ๔๘๔/๒๕๕๗ ลงวันที่ ๑๔ พฤษภาคม ๒๕๕๗ เรื่อง แต่งตั้ง
คณะกรรมการบริหารศูนย์ข้อมูลข่าวสารเพื่อการประชาสัมพันธ์ กรมประชาสัมพันธ์ และกำหนดให้มีการ
การประชุมคณะกรรมการฯ ทุกวันอังคาร เวลา ๑๔.๓๐ น. นั้น

ฝ่ายเลขานุการ ได้จัดทำสรุปรายงานการประชุมคณะกรรมการฯ ครั้งที่ ๑๔/๒๕๖๐
เสร็จเรียบร้อยแล้ว ดังที่ได้แนบมาพร้อมนี้และขอเชิญท่านหรือผู้แทนเข้าร่วมประชุมคณะกรรมการฯ
ครั้งที่ ๑๕/๒๕๖๐ ในวันอังคารที่ ๒๕ เมษายน ๒๕๖๐ เวลา ๑๔.๓๐ น. ณ ห้องประชุม ๒๑๑B ชั้น ๒
อาคารกรมประชาสัมพันธ์

จึงเรียนมาเพื่อโปรดทราบ และเข้าร่วมการประชุมคณะกรรมการฯ ตามวันเวลา
ดังกล่าวด้วย

(นางนิตยาภรณ์ หิรัญนิรมล)

กรรมการและผู้ช่วยเลขานุการ

คณะกรรมการบริหารศูนย์ข้อมูลข่าวสารเพื่อการประชาสัมพันธ์ กปส.

ระเบียบวาระการประชุม
คณะกรรมการบริหารศูนย์ข้อมูลข่าวสารเพื่อการประชาสัมพันธ์ กรมประชาสัมพันธ์
ครั้งที่ ๑๕ / ๒๕๖๐

วันอังคารที่ ๒๕ เมษายน ๒๕๖๐ เวลา ๑๔.๓๐ น.
ณ ห้องประชุม ๒๑๑B ชั้น ๒ อาคารกรมประชาสัมพันธ์

- | | |
|------------------|---|
| ระเบียบวาระที่ ๑ | เรื่องที่ประธานแจ้งที่ประชุมทราบ |
| ระเบียบวาระที่ ๒ | เรื่องรับรองรายงานการประชุมครั้งที่ ๑๔ / ๒๕๖๐ |
| ระเบียบวาระที่ ๓ | เรื่องสืบเนื่อง
๓.๑ สรุปความคืบหน้าแนวทาง/นโยบายของรัฐบาล/กรม. และ ศตส.
เกี่ยวกับงานพระบรมศพฯ/คำสั่ง/ประกาศ อื่นๆ ที่สำคัญ
๓.๒ ประเด็น KM ตามข้อสั่งการประจำสัปดาห์ (ถ้ามี)
๓.๓ ประเด็นตามข้อสั่งการของประธาน และมติที่ประชุม (ถ้ามี) |
| ระเบียบวาระที่ ๔ | เรื่องเพื่อทราบ
๔.๑ สรุปผลการปฏิบัติงานของศูนย์ IOC
๔.๑.๑ สรุปผลการเผยแพร่ประเด็นข่าวตามนโยบาย
๔.๑.๒ สรุปประเด็นแนวโน้มและทิศทางข่าวประจำสัปดาห์
๔.๒ ประเด็นที่น่าสนใจประจำสัปดาห์ (สนข.)
๔.๓ ประเด็นที่น่าสนใจประจำสัปดาห์ (NBT)
๔.๔ ประเด็นที่น่าสนใจประจำสัปดาห์ (สวท.)
๔.๕ กิจกรรมที่น่าสนใจประจำสัปดาห์ (ศสข.)
๔.๖ ประเด็นที่น่าสนใจของสื่อต่างประเทศ (สปต.)
๔.๗ ประเด็นที่น่าสนใจประจำสัปดาห์ (NBT World)
๔.๘ กิจกรรมที่น่าสนใจประจำสัปดาห์ (สพป.)
๔.๙ การจัดรายการ "บันทึกสถานการณ์ รวมพลังประชารัฐ" (สวท.) |
| ระเบียบวาระที่ ๕ | เรื่องเพื่อพิจารณา
- การบริหารประเด็นประจำสัปดาห์ |
| ระเบียบวาระที่ ๖ | เรื่องอื่นๆ (ถ้ามี) |
-

รายงานการประชุม
คณะกรรมการบริหารศูนย์ข้อมูลข่าวสารเพื่อการประชาสัมพันธ์ กรมประชาสัมพันธ์
ครั้งที่ ๑๔/๒๕๖๐
วันอังคารที่ ๑๑ เมษายน ๒๕๖๐
ณ ห้องประชุม ๒๑๑B ชั้น ๒ อาคารกรมประชาสัมพันธ์

เริ่มประชุมเวลา ๑๔.๓๐ น.

รายชื่อผู้เข้าประชุม

๑. นางสาวศุภพร สาครบุตร	รปส. (ประธาน)
๒. นายชูชาติ เทศสีแดง	ผชช. ด้านการพัฒนาเครือข่ายการประชาสัมพันธ์
๓. นางสาวภัทร วิบูลย์วรนนท์	แทน รปส. (นายจรรุญ ไชยศร)
๔. นายจำลอง อนันตสุข	แทน ผอ.สวท.
๕. นายเสกสม แจ้งจิต	แทน ผอ.สทท.
๖. นางสาวธนัชพร ถ้ำสิงห์	แทน ผอ.สพป.
๗. นางสาวอรสา ตั้งใจจิต	แทน ผอ.สนผ.
๘. นายนพคุณ สุนทรหงส์	แทน ผอ.สปต.
๙. นางพนิดา จันทวัฒน์	แทน ผอ.กคส.
๑๐. นางสาวศิริกาญจน์ บุญลือ	แทน ผอ.ศสช.
๑๑. นางสาววิไล ถนอมจิตวิสุทธิ	แทน ผอ.กกจ.
๑๒. นายอรรถสิทธิ์ ช่วยสุริยา	แทน อกร.
๑๓. นายวัฒนา เงินกลม	แทน ลนค.
๑๔. นางนิตยาภรณ์ หิรัญนิรมล	กรรมการและผู้ช่วยเลขานุการ
๑๕. นางธัญนรี ชันยากร	กรรมการและผู้ช่วยเลขานุการ

ผู้ไม่มาประชุม (เนื่องจากติดราชการ)

๑. พลโท สรรเสริญ แก้วกำเนิด	อปส.
๒. นายภูมิสิทธิ์ ชันตยานุกุลกิจ	รปส.
๓. นายเสมอ นิมเงิน	ผชช.
๔. นางธารทิพย์ ทองงามขำ	ผอ.สนช. (กรรมการและเลขานุการ)

ผู้ร่วมประชุม

๑. นางวจิรา ชูติกษุณพงศ์	นักสื่อสารมวลชนชำนาญการพิเศษ (สนช.)
๒. นางสาวเพ็ญนภา เข้มตรง	นักสื่อสารมวลชนชำนาญการ (สนช.)
๓. นางสาววรรณกวี เนติกำจร	นักสื่อสารมวลชนปฏิบัติการ (สนช.)
๔. นางสาวพรรณธิดากานต์ เพ็ชรนรินทร์	นักประชาสัมพันธ์ปฏิบัติการ
๕. นางสาวกัญญารัตน์ ดวงเพ็ชรราช	นักสื่อสารมวลชน (สนช.)
๖. นางสาวณิรัชฎิณารัตน์ จันทร์กระจ่าง	นักสื่อสารมวลชน (สนช.)
๗. นางสาววัลนิภา อ่ำไพจิตร	นักสื่อสารมวลชน (สนช.)

ระเบียบวาระที่ ๑ เรื่องที่ประธานแจ้งที่ประชุมทราบ

- ผชช. (นายชูชาติ เทศสีแดง) ทำหน้าที่ประธานการประชุม แจ้งว่า อปส. ทิศราชาการ และ รปส.(๓) ไปร่วมประชุมคณะรัฐมนตรี (รปส.(๓) เป็นประธาน)

มติที่ประชุม - รับทราบ

ระเบียบวาระที่ ๒ รับรองรายงานการประชุม ครั้งที่ ๑๓/๒๕๖๐

มติที่ประชุม - รับรองรายงานการประชุม ครั้งที่ ๑๓/๒๕๖๐ โดยไม่มีการแก้ไข

ระเบียบวาระที่ ๓ เรื่องสืบเนื่อง

๓.๑ สรุปความคืบหน้าแนวทาง/นโยบายของรัฐบาล/กรม. และ ศตส. เกี่ยวกับงานพระบรมศพฯ และคำสั่ง/ประกาศ อื่นๆ ที่สำคัญ

นายชูชาติ เทศสีแดง ผชช. ด้านการพัฒนาเครือข่ายการประชาสัมพันธ์ รายงานดังนี้
- สรุปคำกล่าวของ พลเอก ประยุทธ์ จันทร์โอชา นายกรัฐมนตรีและหัวหน้าคณะรักษาความสงบแห่งชาติ ในรายการ “ศาสตร์พระราชา สู่การพัฒนาอย่างยั่งยืน” วันที่ ๗ เมษายน ๒๕๖๐ (รายละเอียดตามเอกสารประกอบการประชุม)

- IOC Bulletin ฉบับที่ ๑๔ ลงวันที่ ๑๑ เมษายน ๒๕๖๐ มีข่าวสำคัญ อาทิ ผู้บริหารหน่วยงานกรมประชาสัมพันธ์ทั้งในส่วนกลางและส่วนภูมิภาค พร้อมด้วยข้าราชการและเจ้าหน้าที่ ร่วมพิธีรดน้ำขอพรจาก พลโท สรรเสริญ แก้วกำเนิด รักษาราชการในตำแหน่งอธิบดีกรมประชาสัมพันธ์ นายจรรย ไชยศร นายภูมิสิทธิ์ ชันตยานุกุลกิจ และนางสาวศุภพร สาครบุตร รองอธิบดีกรมประชาสัมพันธ์ เนื่องในโอกาสเทศกาลสงกรานต์ ประจำปี ๒๕๖๐ ณ อาคารหอประชุม กรมประชาสัมพันธ์ (รายละเอียดตามเอกสารประกอบการประชุม)

- สรุปการประชุมคณะรัฐมนตรี มีมติดังนี้

๑. อนุมัติงบประมาณวงเงิน ๖,๔๐๐ ล้านบาท ให้กระทรวงคมนาคมเพื่อฟื้นฟูโครงสร้างพื้นฐานจากปัญหาอุทกภัยที่ได้รับความเสียหายในพื้นที่ภาคใต้ รวมระยะเวลา ๓ ปี

๒. เห็นชอบร่างยุทธศาสตร์การพัฒนาเกษตรอินทรีย์แห่งชาติ พ.ศ. ๒๕๖๐ - ๒๕๖๔ และเพิ่มองค์ประกอบในคณะกรรมการพัฒนาเกษตรอินทรีย์แห่งชาติ โดยเพิ่มผู้แทนกรมวิชาการเกษตร เป็นกรรมการและผู้ช่วยเลขานุการอีก ๑ คน เพื่อเพิ่มพื้นที่และปริมาณการผลิตเกษตรอินทรีย์ เพิ่มการค้าและการบริโภคสินค้าเกษตรอินทรีย์ในประเทศ เพื่อให้สินค้าเกษตรอินทรีย์ที่ได้รับการรับรองตามมาตรฐาน เป็นที่ยอมรับของผู้บริโภคทั้งในประเทศและต่างประเทศ เพื่อให้ไทยเป็นศูนย์กลาง (Hub) ของสินค้าและบริการด้านเกษตรอินทรีย์ในระดับสากล

๓. รับทราบและเห็นชอบตามที่กระทรวงพาณิชย์เสนอ ดังนี้ ๑) รับทราบความคืบหน้าผลการดำเนินการมาตรการช่วยเหลือเกษตรกรและรักษาเสถียรภาพราคาข้าวช่วงผลผลิตออกสู่ตลาด ซึ่งเป็นการดำเนินการตามมติคณะรัฐมนตรีเมื่อวันที่ ๘ พฤศจิกายน ๒๕๕๕ ๒) เห็นชอบขยายระยะเวลาการจ่ายเงินช่วยเหลือค่าเก็บเกี่ยวและปรับปรุงคุณภาพข้าวให้แก่เกษตรกรผู้ปลูกข้าวในปี การผลิต ๒๕๕๘/๖๐ จากเดิมสิ้นสุดวันที่ ๒๘ กุมภาพันธ์ ๒๕๖๐ เป็นสิ้นสุดวันที่ ๓๑ พฤษภาคม ๒๕๖๐

๔. เห็นชอบกำหนดให้วันที่ ๒๘ กรกฎาคม และวันที่ ๑๓ ตุลาคม เป็นวันหยุดราชการประจำปี อีก ๒ วันกรณีวันที่ ๕ พฤษภาคม ซึ่งเป็นวันฉัตรมงคล บัดนี้ได้ล่วงพ้นรัชสมัยแล้ว จึงไม่ถือเป็นวันหยุดราชการประจำปี

มติที่ประชุม - รับทราบ

๓.๒ ประเด็น KM ตามข้อสั่งการประจำสัปดาห์

- ไม่มี -

๓.๓ ประเด็นตามข้อสั่งการของประธาน และมติที่ประชุม

- ไม่มี -

ระเบียบวาระที่ ๔

เรื่องเพื่อทราบ

๔.๑ สรุปผลการปฏิบัติงานของศูนย์ IOC

๔.๑.๑ สรุปผลการเผยแพร่ประเด็นข่าวตามนโยบาย

- นางนิตยาภรณ์ ทิรัญนิรมล ผู้อำนวยการส่วนปฏิบัติการและบริหารข้อมูลข่าวสาร สนข. ในฐานะกรรมการและผู้ช่วยเลขานุการ รายงานสรุปผลการเผยแพร่ประเด็นข่าวตามนโยบายประจำสัปดาห์ (รายละเอียดแนบท้ายรายงานการประชุม)

มติที่ประชุม - รับทราบ

๔.๑.๒ สรุปประเด็นแนวโน้มและทิศทางข่าวประจำสัปดาห์

- นางวจิรา ชุตติภุชฌพงศ์ นักสื่อสารมวลชนชำนาญการพิเศษ สนข. รายงานสรุปประเด็นแนวโน้มและทิศทางข่าวประจำสัปดาห์ อาทิ ๑. การจัดสร้างพระเมรุมาศ และสิ่งปลูกสร้างประกอบพระเมรุมาศ/ศตส.ใช้พื้นที่ท้องสนามหลวง เพื่อจัดสร้างพระเมรุมาศและเตรียมพื้นที่จัดพระราชพิธีพืชมงคลจรดพระนังคัลแรกนาขวัญเดือนพฤษภาคม/การจัดพิธีถวายดอกไม้จันทน์ของภาคประชาชนจะดำเนินการใน กทม. ส่วนภูมิภาคในจังหวัดและอำเภอทั่วประเทศ และในต่างประเทศ โดยส่วนกลางได้จัดขบวนขนาดใหญ่สำหรับประชาชนถวายดอกไม้จันทน์ใกล้สนามหลวงจำนวน ๑๖ ขบวน ๒. การสร้างความเข้าใจกับประชาชนในสาระสำคัญของรัฐธรรมนูญแห่งราชอาณาจักรไทย ๓. กระบวนการสร้างความสามัคคีปรองดอง ๔. การจัดตั้งเขตส่งเสริมเศรษฐกิจพิเศษ ๕. รัฐบาลณรงค์ให้ทุกภาคส่วนร่วมกันจัดงานเทศกาลสงกรานต์ภายใต้แนวคิด “สงกรานต์แบบไทย ใช้น้ำอย่างรู้คุณค่า” ๖. คำสั่งหัวหน้า คสช.ที่ ๑๔/๒๕๖๐ เรื่องมาตรการเพิ่มประสิทธิภาพการบังคับใช้กฎหมายว่าด้วยการจราจรทางบก และ ๑๕/๒๕๖๐ เรื่องมาตรการเพิ่มความปลอดภัยในรถโดยสารสาธารณะ โดยมีผลบังคับใช้ตั้งแต่วันที่ ๒๑ มีนาคม ๒๕๖๐ (รายละเอียดตามเอกสารประกอบการประชุม)

มติที่ประชุม - รับทราบ

๔.๒ ประเด็นที่น่าสนใจประจำสัปดาห์ (สนข.)

- นางธัญนรี ชันยากร หัวหน้าฝ่ายวิเคราะห์ข้อมูลและบริหารประเด็น ส่วนปฏิบัติการและบริหารข้อมูลข่าวสาร สนข. นำเสนอประเด็นประจำสัปดาห์ระหว่างวันที่ ๑๑ - ๑๗ เมษายน ๒๕๖๐ ได้แก่ พระราชพิธีบำเพ็ญพระราชกุศลพระบรมศพ พระบาทสมเด็จพระปรมินทรมหาภูมิพลอดุลยเดช/การเตรียมจัดพิธีถวายดอกไม้จันทน์ และอำนวยความสะดวกในงานพระราชพิธีถวายพระเพลิงพระบรมศพฯ ๑. กระทรวงกลาโหม/การดูแลความปลอดภัยในชีวิตและทรัพย์สินของประชาชน/การสร้างความสามัคคีปรองดอง/งานตลาดคลองผดุงกรุงเกษม ๒. กระทรวงการคลัง/สินเชื่อ SMEs Transformation Loan และ กองทุนพัฒนาเอสเอ็มอีตามแนวประชารัฐ ๓. กระทรวงการต่างประเทศ/เดือนคนไทยที่จะไปเก็บผลไม้ป่าในฟินแลนด์ อาจไม่ได้รับการคุ้มครองตามกฎหมายแรงงาน ๔. กระทรวงการท่องเที่ยวและกีฬา/การรณรงค์ขับขี่ปลอดภัย ๕. กระทรวงการพัฒนาสังคมและความมั่นคงของมนุษย์/โครงการรณรงค์ "สุขสงกรานต์ : งดสุรา หยุคคุกคามทางเพศ" ๖. กระทรวงเกษตรและสหกรณ์/โครงการยางล้อประชารัฐ ภายใต้ แบรินด์ TH-TYRE/โครงการ ปศุสัตว์ OK ๗. กระทรวง

คมนาคม/การรณรงค์สร้างวัฒนธรรมความปลอดภัย ๘. กระทรวงทรัพยากรธรรมชาติและสิ่งแวดล้อม/งานวันคุ้มครองโลก ๙. กระทรวงดิจิทัลเพื่อเศรษฐกิจและสังคม/การเรียนรู้ตลอดชีวิตด้วยเทคโนโลยีดิจิทัล ๑๐. กระทรวงพลังงาน/การออกแบบอาคารเพื่ออนุรักษ์พลังงาน ๑๑. กระทรวงพาณิชย์/การส่งเสริมผู้ประกอบการและเกษตรกร ๓ จังหวัดชายแดนใต้/ผู้นำการค้าออนไลน์/แนะผู้ส่งออกตรวจสอบคุณสมบัติผู้นำเข้าในสหรัฐฯ ๑๒. กระทรวงมหาดไทย/การป้องกันและลดอุบัติเหตุทางถนนโดย "ขับรถมีน้ำใจ รักษาวินัยจราจร"/การอำนวยความสะดวก และแก้ไขปัญหาความเดือดร้อนประชาชน ๑๓. กระทรวงยุติธรรม/การออกกฎหมายตามรัฐธรรมนูญฉบับใหม่ ๑๔. กระทรวงแรงงาน/แรงงานต่างด้าวเดินทางระหว่าง ๕ - ๓๐ เมษายน ไม่เสียค่าธรรมเนียม/การส่งเสริมให้ประชากรวัยแรงงานมีงานทำ ๑๕. กระทรวงวัฒนธรรม/การรณรงค์ "สงกรานต์แบบไทย ใช้น้ำอย่างรู้คุณค่า ทุกชีวาปลอดภัย"/งาน ๒๓๕ ปี กรุงรัตนโกสินทร์ ๑๖. กระทรวงวิทยาศาสตร์และเทคโนโลยี/พ.ร.บ.พลังงานนิวเคลียร์เพื่อสันติ พ.ศ. ๒๕๕๙ กับเครื่องกำเนิดรังสีทันตกรรม/การพัฒนาเขตนวัตกรรมระเบียงเศรษฐกิจภาคตะวันออก ๑๗. กระทรวงศึกษาธิการ/โครงการ อาชีวะอาสา เทศกาลสงกรานต์ ๑๘. กระทรวงสาธารณสุข/การรณรงค์ "ถนนปลอดภัย ไร้แอลกอฮอล์" ๑๙. กระทรวงอุตสาหกรรม/โครงการพัฒนาระเบียงเศรษฐกิจภาคตะวันออก ๒๐. สำนักนายกรัฐมนตรี/โรดแมป คสช./การกำหนดนโยบายการตั้งถิ่นฐานและการผังเมือง (รายละเอียดตามเอกสารประกอบการประชุม)

๔.๓ ประเด็นที่น่าสนใจประจำสัปดาห์ (NBT)

- ผู้แทน NBT รายงานประเด็นประจำสัปดาห์ระหว่างวันที่ ๑๑ - ๑๗ เมษายน ๒๕๖๐ ได้แก่ ๑. สารคดีเฉลิมพระเกียรติพระบาทสมเด็จพระปรมินทรมหาภูมิพลอดุลยเดช ๒. บรรยากาศประชาชนถวายบังคมพระบรมศพฯ ๓. คืบหน้าการจัดสร้างพระเมรุมาศ ๔. นิทรรศการ "เย็นศิระเพราะพระบริบาล" ๕. การทำฝนหลวงในจังหวัดที่ประสบภัยแล้ง ๖. การประชุมคณะรัฐมนตรี ๗. รายงานสด บรรยากาศเล่นน้ำสงกรานต์และวันครอบครัว/รายงานสด บรรยากาศคนเดินทางกลับวันที่ ๑๖ - ๑๗ เมษายน ๒๕๖๐ ๘. พยากรณ์อากาศเดือนพฤษภาคม/อากาศร้อนจัด/ภัยแล้ง/หมอกควัน (รายละเอียดตามเอกสารประกอบการประชุม)

๔.๔ ประเด็นที่น่าสนใจประจำสัปดาห์ (สวท.)

- ผู้แทน สวท. นำเสนอประเด็นประจำสัปดาห์ระหว่างวันที่ ๑๑ - ๑๗ เมษายน ๒๕๖๐ ได้แก่ ๑. งานพระราชพิธีพระบรมศพฯ และความคืบหน้าก่อสร้างพระเมรุมาศ ๒. การประชุมคณะรัฐมนตรี/การดำเนินการตามโรดแมปหลังประกาศใช้รัฐธรรมนูญฉบับใหม่ ๓. การประชุม กรธ.พิจารณากฎหมายประกอบรัฐธรรมนูญ ๔. มาตรการป้องกันลดอุบัติเหตุทางถนนช่วงเทศกาลสงกรานต์/บรรยากาศการท่องเที่ยวเทศกาลสงกรานต์ ๕. การส่งเสริมเขตนวัตกรรมระเบียงเศรษฐกิจพิเศษภาคตะวันออก ๖. การแก้ปัญหา IUU Fishing ๗. การประชาสัมพันธ์ให้เกษตรกรลดการปลูกข้าวนาปรัง ๘. โครงการจับป่วยฉกเงินรักษาฟรี ๗๒ ชั่วโมงแรก ๙. ปัญหาหมอกควันในพื้นที่ภาคเหนือและการบริหารจัดการน้ำในหน้าแล้ง ๑๐. โครงการอินเทอร์เน็ตประชารัฐ (รายละเอียดตามเอกสารประกอบการประชุม)

๔.๕ กิจกรรมที่น่าสนใจประจำสัปดาห์ (คสช.)

- ผู้แทน คสช. รายงานสรุปผลการดำเนินงานที่ศูนย์ข้อมูลข่าวสารงานพระบรมศพพระบาทสมเด็จพระปรมินทรมหาภูมิพลอดุลยเดช ระหว่างวันที่ ๓ - ๙ เมษายน ๒๕๖๐ มีการผลิตข้อมูลประชาสัมพันธ์ทางเว็บไซต์ จำนวน ๒,๐๕๑ ชิ้น จำนวนคนกดไลค์ ทาง social media ๒๐,๓๙๕ ครั้ง และมียอดผู้ติดตามวันละ ๓๐,๑๒๑ คน (รายละเอียดตามเอกสารประกอบการประชุม)

๔.๖ ประเด็นที่น่าสนใจของสื่อต่างประเทศ (สปต.)

- ผู้แทน สปต. รายงานการติดตามประเด็นจากสื่อต่างประเทศเกี่ยวกับประเทศไทย ได้แก่ ๑. การพระราชทานรัฐธรรมนูญแห่งราชอาณาจักรไทย พ.ศ. ๒๕๖๐ ๒. สมเด็จพระเทพรัตนราชสุดาฯ สยามบรมราชกุมารี เสด็จพระราชดำเนินเยือนสาธารณรัฐประชาชนจีน ระหว่างวันที่ ๔ - ๑๑ เมษายน ๒๕๖๐ ๓. ปัญหาการคอร์รัปชันยังคงเป็นอุปสรรคสำคัญในการพัฒนาของหลายประเทศในเอเชีย ๔. ประเทศที่มีระบบสื่อสารดีที่สุดในโลกอย่างเอสโตเนียให้แนวทางในการก้าวเข้าสู่ ไทยแลนด์ ๔.๐ ของประเทศไทย (รายละเอียดตามเอกสารประกอบการประชุม)

๔.๗ ประเด็นที่น่าสนใจประจำสัปดาห์ (NBT World)

- ผู้แทน NBT World แจ้งประเด็นระหว่างวันที่ ๑๑ - ๑๗ เมษายน ๒๕๖๐ ได้แก่ ๑. ความคืบหน้าการเตรียมงานพระราชพิธีถวายพระเพลิงพระบรมศพ/ความรู้เชิงศิลปะเกี่ยวกับพระเมรุมาศ ๒. บรรยากาศเทศกาลสงกรานต์ทั่วประเทศ/มาตรการป้องกันและลดอุบัติเหตุทางถนนช่วงเทศกาลสงกรานต์ ๓. นโยบายการส่งเสริมการมีงานทำสำหรับผู้สูงอายุ ๔. การพัฒนาระเบียงเศรษฐกิจภาคตะวันออก (รายละเอียดตามเอกสารประกอบการประชุม)

๔.๘ กิจกรรมที่น่าสนใจประจำสัปดาห์ (สพป.)

- ผู้แทน สพป. รายงานผลการดำเนินงาน ศูนย์ข้อมูลข่าวสารงานพระบรมศพ พระบาทสมเด็จพระปรมินทรมหาภูมิพลอดุลยเดช ระหว่างวันที่ ๔ - ๑๐ เมษายน ๒๕๖๐ ได้แก่ การจัดทำ Press Release ในประเทศ ๘ ชิ้น อักษรวิ่ง ๑ ข้อความ ให้บริการชี้แจงข้อมูลทางโทรศัพท์ ๑๐ ครั้ง จัดทำ Infographics พระราชประวัติ “๓๖๕ วัน ตามรอยพ่อ” จำนวน ๗ ภาพ และจัดทำคำศัพท์เกี่ยวกับการพระบรมศพ และการพระศพ จำนวน ๗ คำ (รายละเอียดตามเอกสารประกอบการประชุม)

๔.๙ การจัดรายการ "บันทึกสถานการณ์ รวมพลังประชารัฐ" (สวท.)

- ผู้แทน สวท. รายงานการออกอากาศ วันพุธที่ ๕ เมษายน ๒๕๖๐ เรื่อง ความร่วมมือในการลดอุบัติเหตุในช่วงเทศกาลสงกรานต์ และ Twin Radio กับ สวท.นครราชสีมา เรื่อง ขับรถมีน้ำใจ รักษาวินัยจราจร และวันพฤหัสบดีที่ ๖ เมษายน ๒๕๖๐ เรื่อง สถานการณ์อุบัติเหตุจากการบริโภคเครื่องดื่มแอลกอฮอล์ ระดับจังหวัด ระดับประเทศ และบทบาทของชุมชนท้องถิ่นในการเฝ้าระวังและแก้ไขปัญหา และเรื่อง แนวทางการขับเคลื่อนชุมชนท้องถิ่นร่วมสร้างความปลอดภัยบนท้องถนน : ลดเมา เพิ่มสุข ปฏิบัติการ “ชุมชนอาสา ลดเมา ลดเหตุ” (รายละเอียดตามเอกสารประกอบการประชุม)

- รปส.(๓) ซึ่งเป็นประธานในวาระนี้ มอบสื่อประชาสัมพันธ์ และขยายผล ดังนี้

๑. กรม.อนุมัติหลักการ ร่างพระราชบัญญัติพื้นที่เขตเศรษฐกิจพิเศษภาคตะวันออก เพื่อวางรากฐานระเบียบเศรษฐกิจภาคตะวันออกของประเทศ (EEC) ในพื้นที่ ๓ จังหวัด ได้แก่ ฉะเชิงเทรา ชลบุรี ระยอง และเป็นโครงการเริ่มต้นที่จะขยายไปยังภาคอื่นในอนาคต

๒. กรม. เห็นชอบให้ประเทศไทยเสนอตัวขอรับเป็นเจ้าภาพจัดงาน UNWTO World Forum on Gastronomy Tourism ครั้งที่ ๔ ในปี พ.ศ. ๒๕๖๑ตามที่กระทรวงการท่องเที่ยวและกีฬาเสนอ เพื่อที่จะสามารถใช้โอกาสการจัดงานดังกล่าวในการสร้างภาพลักษณ์และความเชื่อมั่นด้านการท่องเที่ยว เกิดการสร้างงานสร้างรายได้ และการเติบโตทางเศรษฐกิจ ซึ่งจะเป็นผลดีต่อการท่องเที่ยวของประเทศไทยในระยะยาว

๓. กรม. เห็นชอบขอรับการสนับสนุนงบประมาณรายจ่าย ประจำปีงบประมาณ ๒๕๖๐ งบกลางสำรองจ่ายเพื่อกรณีฉุกเฉินหรือจำเป็น เรียกว่า เงินช่วยเหลือผู้ร่วมพัฒนาชาติไทย (มีเอกสารจากที่ประชุม กรม. มอบให้ฝ่ายเลขานุการ อยู่ที่ห้อง IOC กปส. ซึ่งสื่อต่าง ๆ สามารถนำไปขยายผล)

๔. การยกเลิกใช้มาตรา ๔๔ ควบคุมพื้นที่วัดธรรมกาย เนื่องจากเกิดความสงบในพื้นที่แล้ว แต่มาตรา ๔๔ และคำสั่งที่ ๕ ยังคงอยู่ หากมีปัญหาเกิดความรุนแรงในพื้นที่ที่ยกเลิก สามารถใช้มาตรา ๔๔ กลับมาควบคุมพื้นที่ได้ใหม่

มติที่ประชุม - รับทราบ

ระเบียบวาระที่ ๕

เรื่องเพื่อพิจารณา

ประเด็นต่าง ๆ ดังนี้

๕.๑ การบริหารประเด็นประจำสัปดาห์

- ที่ประชุมร่วมกันกำหนดประเด็นการประชาสัมพันธ์ประจำสัปดาห์ ประกอบด้วย

***** พระราชพิธีบำเพ็ญพระราชกุศลพระบรมศพ พระบาทสมเด็จพระปรมินทรมหาภูมิพลอดุลยเดช**

- การเตรียมจัดพิธีถวายดอกไม้จันทน์ และอำนวยความสะดวกในงานพระราชพิธีถวายพระเพลิงพระบรมศพฯ

๕.๑.๑ กระทรวงกลาโหม

- การดูแลความปลอดภัยในชีวิตและทรัพย์สินของประชาชน

- การสร้างความสามัคคีปรองดอง

- งานตลาดคลองผดุงกรุงเกษม

๕.๑.๒ กระทรวงการคลัง

- สินเชื่อ SMEs Transformation Loan และ กองทุนพัฒนาเอสเอ็มอีตามแนวพระราชรัฐ

๕.๑.๓ กระทรวงการต่างประเทศ

- เตือนคนไทยที่จะไปเก็บผลไม้ป่าในฟินแลนด์ อาจไม่ได้รับการคุ้มครองตามกฎหมายแรงงาน

๕.๑.๔ กระทรวงการท่องเที่ยวและกีฬา

- การรณรงค์ขับขี่ปลอดภัย

๕.๑.๕ กระทรวงการพัฒนาสังคมและความมั่นคงของมนุษย์

- โครงการรณรงค์ "สุขสงกรานต์ : งดสุรา หยุดคุกคามทางเพศ"

๕.๑.๖ กระทรวงเกษตรและสหกรณ์

- โครงการยางล้อพระราชรัฐ ภายใต้แบรนด์ TH-TYRE

- โครงการ ปศุสัตว์ OK

๕.๑.๗ กระทรวงคมนาคม

- การรณรงค์สร้างวัฒนธรรมความปลอดภัย

๕.๑.๘ กระทรวงทรัพยากรธรรมชาติและสิ่งแวดล้อม

- งานวันคุ้มครองโลก

๕.๑.๙ กระทรวงดิจิทัลเพื่อเศรษฐกิจและสังคม

- การเรียนรู้ตลอดชีวิตด้วยเทคโนโลยีดิจิทัล

๕.๑.๑๐ กระทรวงพลังงาน

- การออกแบบอาคารเพื่ออนุรักษ์พลังงาน

๕.๑.๑๑ กระทรวงพาณิชย์

- การส่งเสริมผู้ประกอบการและเกษตรกร ๓ จังหวัดชายแดนใต้สู่นักการตลาดออนไลน์

- แนะนำผู้ส่งออกตรวจสอบคุณสมบัติผู้นำเข้าในสหรัฐฯ

๕.๑.๑๒ กระทรวงมหาดไทย

- การป้องกันและลดอุบัติเหตุทางถนนโดย "ขับรรมีน้ำใจ รักษาวินัยจราจร"
- การอำนวยความสะดวก และแก้ไขปัญหาความเดือดร้อนประชาชน

๕.๑.๑๓ กระทรวงยุติธรรม

- การออกกฎหมายตามรัฐธรรมนูญฉบับใหม่

๕.๑.๑๔ กระทรวงแรงงาน

- แรงงานต่างด้าวเดินทางระหว่าง ๕ - ๓๐ เมษายน ๒๕๖๐ ไม่เสียค่าธรรมเนียม
- การส่งเสริมให้ประชากรวัยแรงงานมีงานทำ

๕.๑.๑๕ กระทรวงวัฒนธรรม

- การรณรงค์ "สงกรานต์แบบไทย ใช้น้ำอย่างรู้คุณค่า ทุกชีวาปลอดภัย"
- งาน ๒๓๕ ปี กรุงรัตนโกสินทร์

๕.๑.๑๖ กระทรวงวิทยาศาสตร์และเทคโนโลยี

- พ.ร.บ.พลังงานนิวเคลียร์เพื่อสันติ พ.ศ. ๒๕๕๙ กับเครื่องกำเนิดรังสีทันตกรรม
- การพัฒนาเขตนวัตกรรมระเบียงเศรษฐกิจภาคตะวันออก

๕.๑.๑๗ กระทรวงศึกษาธิการ

- โครงการ อาชีวะอาสา เทศกาลสงกรานต์

๕.๑.๑๘ กระทรวงสาธารณสุข

- การรณรงค์ "ถนนปลอดภัยไร้แอลกอฮอล์"

๕.๑.๑๙ กระทรวงอุตสาหกรรม

- โครงการพัฒนาระเบียงเศรษฐกิจภาคตะวันออก

๕.๑.๒๐ สำนักนายกรัฐมนตรี

- โรดแมป คสช.
- การกำหนดนโยบายการตั้งถิ่นฐานและการผังเมือง

มติที่ประชุม - เห็นชอบการขยายผลตามประเด็นข้างต้น

ระเบียบวาระที่ ๒**เรื่องอื่น ๆ**

๒.๑ นางนิตยาภรณ์ หิรัญนิรมล แจ้งสรุปความคืบหน้าการผลิตและเผยแพร่สื่อเพื่อการส่งเสริมและพัฒนาคุณภาพชีวิตคนพิการ (รายละเอียดตามเอกสารประกอบการประชุม)

๒.๒ นางพนิดา จันทวัฒน์ ผู้แทน กคส. แจ้งเรื่องการโอนเงินงบประมาณประจำปี ๒๕๖๐ งบรายจ่ายอื่น จำนวน ๖ โครงการ ให้หน่วยงานต่าง ๆ เพื่อดำเนินการ (รายละเอียดตามเอกสารประกอบการประชุม) ทั้งนี้ดูรายละเอียดเพิ่มเติมได้ทางอินทราเน็ต

๒.๓ นางสาวอรสา ตั้งใจจิต ผู้แทน สนผ. แจ้งการจัดประชุม เรื่องเพื่อพิจารณาหัวข้อและกรอบประเด็นการสำรวจความรู้และความเข้าใจของประชาชน ต่อการดำเนินงานตามนโยบายสำคัญของรัฐบาลตามคำรองการปฏิบัติราชการ ประจำปีงบประมาณ ๒๕๖๐ องค์ประกอบที่ ๒ (ในวันที่ ๒๐ เมษายน ๒๕๖๐ ประชุมหน่วยงานภายใน กปส.) และ (วันที่ ๒๗ เมษายน ๒๕๖๐ ประชุมหน่วยงาน ๒๐ กระทรวง และหน่วยงานที่เกี่ยวข้อง) ณ ห้องประชุม ๒๑๑B ชั้น ๒ อาคารกรมประชาสัมพันธ์

๖.๔ นางสาววิไล ถนอมจิตวิสุทธิ ผู้แทน กกจ. แจ้งว่า กกจ. กำหนดจัดพิธีระดับ
อินธนู แก่ผู้ที่ได้รับการแต่งตั้งประเภทอำนวยการระดับสูง จำนวน ๕ คน ณ บริเวณโถงด้านล่าง กปส. ในวันที่
๑๙ เมษายน ๒๕๖๐

๖.๕ ฝ่ายเลขาฯ เสนอเลื่อนการประชุม IOC จากวันอังคารที่ ๑๘ เมษายน ๒๕๖๐
เป็นวันอังคารที่ ๒๕ เมษายน ๒๕๖๐ เนื่องจากมีวันหยุดหลายวันติดต่อกันในเทศกาลสงกรานต์

มติที่ประชุม - รับทราบ และเห็นชอบตามข้อ ๖.๕

เลิกประชุมเวลา ๑๖.๓๐ น.

นางสาวณิรัชธิญรัตน์ จันทร์กระจ่าง / ผู้จัดรายงานการประชุม
นางธัญนรี ชันยากร / ผู้ตรวจรายงานการประชุม
นางนิตยาภรณ์ ทิรัญนิรมล / ผู้ตรวจรายงานการประชุม

สรุปผลการเผยแพร่ประเด็นข่าวตามนโยบาย
ประจำวันที่ ๔ - ๑๐ เมษายน ๒๕๖๐
ส่วนปฏิบัติการและบริหารข้อมูลข่าวสาร (IOC) สำนักข่าว กรมประชาสัมพันธ์

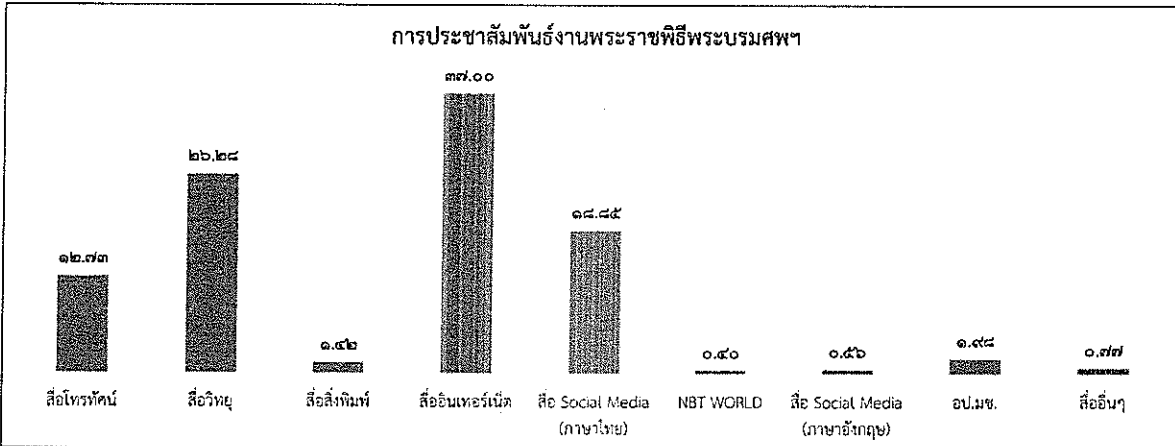
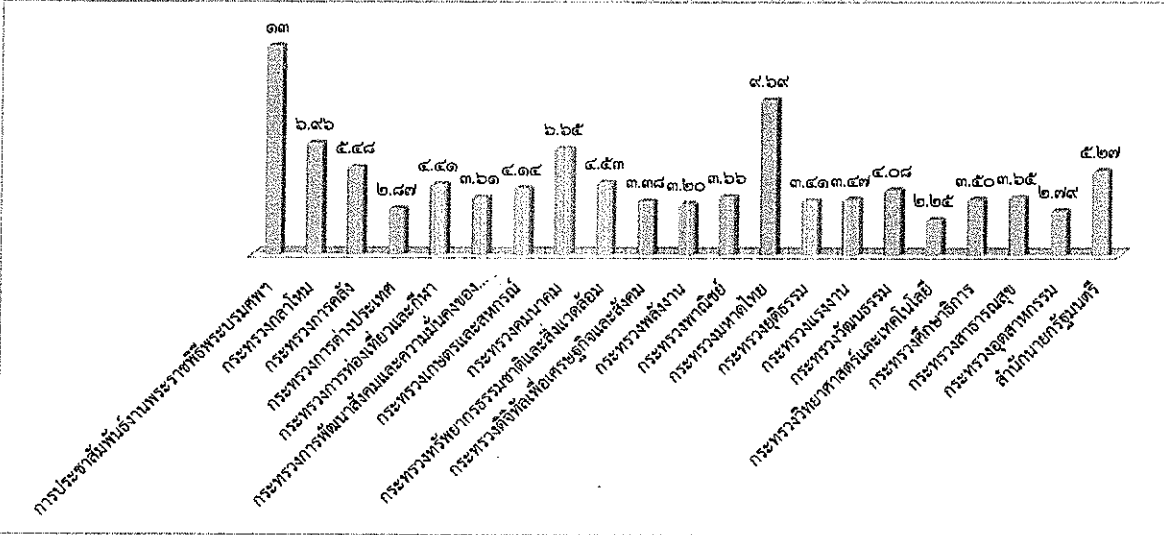

ลำดับ	ประเด็น/กระทรวง	ผลการดำเนินการ	
		(ข่าว บทความ การประชาสัมพันธ์/ข่าว-ครึ่ง)	
***	การประชาสัมพันธ์งานพระราชพิธีพระบรมศพ		๖,๙๗๕
๑	กระทรวงกลาโหม		๓,๗๒๙
๒	กระทรวงการคลัง		๒,๙๓๗
๓	กระทรวงการต่างประเทศ		๑,๕๓๘
๔	กระทรวงการท่องเที่ยวและกีฬา		๒,๓๖๔
๕	กระทรวงการพัฒนาสังคมและความมั่นคงของมนุษย์		๑,๙๓๕
๖	กระทรวงเกษตรและสหกรณ์		๒,๒๒๐
๗	กระทรวงคมนาคม		๓,๕๖๔
๘	กระทรวงทรัพยากรธรรมชาติและสิ่งแวดล้อม		๒,๔๓๑
๙	กระทรวงดิจิทัลเพื่อเศรษฐกิจและสังคม		๑,๘๑๑
๑๐	กระทรวงพลังงาน		๑,๗๑๗
๑๑	กระทรวงพาณิชย์		๑,๙๖๒
๑๒	กระทรวงมหาดไทย		๕,๑๙๖
๑๓	กระทรวงยุติธรรม		๑,๘๓๐
๑๔	กระทรวงแรงงาน		๑,๘๖๓
๑๕	กระทรวงวัฒนธรรม		๒,๑๘๖
๑๖	กระทรวงวิทยาศาสตร์และเทคโนโลยี		๑,๒๐๖
๑๗	กระทรวงศึกษาธิการ		๑,๘๗๖
๑๘	กระทรวงสาธารณสุข		๑,๙๕๕
๑๙	กระทรวงอุตสาหกรรม		๑,๔๙๖
๒๐	สำนักนายกรัฐมนตรี		๒,๘๒๕
	รวมทั้งสิ้น		๕๓,๖๑๖

รายละเอียดการเผยแพร่ประเด็นข่าวตามนโยบาย

ลำดับ	ประเด็น	สพท.	สพท.	สนข.	สพป.	สปค.	คสช.	สปช.๑	สปช.๒	สปช.๓	สปช.๔	สปช.๕	สปช.๖	สปช.๗	สปช.๘
๑	วันที่	๑๐	๑๐	๑๐	๑๑	๑๐	๑๐	๙	๙	๑๐	๙	๑๑	๑๐	๙	๑๐
๒	เวลา	๐๐.๔๔	๑๕.๒๑	๙.๒๕	๙.๕๖	๑๑.๒๗	๑๑.๒๓	๑๐.๐๕	๑๐.๓๐	๑๐.๐๔	๑๐.๕๗	๑๐.๓๓	๑๑.๕๖	๑๔.๔๙	๑๓.๕๖

รายละเอียดการรายงาน

ที่	ประเด็น	ช่องทาง	รูปแบบ	สพท.	สพท.	สนข.	สพป.	สปค.	คสช.	รวม ส่วนกลาง	สปช.๑	สปช.๒	สปช.๓	สปช.๔	สปช.๕	สปช.๖	สปช.๗	สปช.๘	สปช.๙	รวม ทั้งหมด			
***	การประชาสัมพันธ์ งานพระราชพิธี บรมศพ - การจัดสร้างพระ เมรุมาศ	สื่อโทรทัศน์	ข่าว	๕๐							๕๐	-	๔๓	-	๑๔	๒๖	๕	๕๖	๑	๓๐	๒๖๕		
			รายการ	๒							๒	-	-	-	-	-	-	-	๓	-	-	๕๖	
			พูดแทรกภา	๕๐								๕๐	-	๒๐	๓	-	-	-	๒	-	-	๑๐๙	
			สารคดี	๑๐๐								๑๐๐	-	-	-	-	-	-	-	-	-	๑๐	๑๑๐
			สปอต	๐								-	-	-	-	-	-	-	-	-	-	๑๖	๑๖
			อักษรวิ้ง	๑๒๐								๑๒๐	-	๖๐	๕	-	-	-	-	-	-	-	๒๐๕
		สื่อวิทยุ	ข่าว	-	๒๐๐							๒๐๐	๓๐	๒๐	๕	๔๔	๙๙	๑๖	๑	๒๓	๓๗๕	๘๑๔	
			รายการ	-	๘๐							๘๐	๓๘	๒๘	๑๓	๑๖	๓๔		๑	๓๘	๒๒	๒๕๔	
			พูดแทรกภา	-	๑๖							๑๖	๒๖	๑๔๔	๑๐๖	๒๐	๗๕		๑๔	-	๖๙	๑๕	๔๙๐
			บทความ	-	๑๕							๑๕	๖	๒	-	-	๗		-	๒	-	๒๘	
			สารคดี	-								-	-	๓	-	-	๒		๑	๗	-	๑๓	
			สปอต	-								-	๓๐	๖๙	-	๔๗	๑๖		-	๗๑	๑	๒๓๔	
		สื่อสิ่งพิมพ์	ข่าว/บทความ/ แผ่นพับ	-								-	๕	๒๕	๑	-	๑		-	-	๖๗	๙๙	
			สื่อ อินเทอร์เน็ต	prd.go.th	-						๒,๐๕๖	๒,๐๕๒	-	๓	-	-	๑๐		-	๒	๙	๒,๐๗๖	
				nbttv.prd.go.th	๓๖							๓๖	-	๒	-	-	-			๑	-	๑	๔๐
				nbt.prd.go.th	-							-	-	๒	-	-	๑๔			-	-	-	๑๖
				thainews.prd.go.th	-		๑๒					๑๒	๖	๖	-	-	๒๖			-	-	๘	๕๐
				thainews.prd.go.th /newseng	-		๑๕					๑๕	๕	-	-	-	-			-	-	๓	๒๓
				thailand.prd.go.th	-						๑	๑	-	-	-	-	-			-	-	-	๑
				asean thai.net	-							-	-	-	-	๕	-			-	-	-	๕
		เว็บไซต์ สปช.๑-๘	-							-	๗	๕	๓	-	๘	๖		-	๒๕๓	๗๕	๓๗๑		
		สื่อ Social (ภาษาไทย)	Facebook	๓๖		๒				๒๐๗	๒๔๕	๗	๑๐๒	๑	-	๑๓			-	๒๕๘	๖๐	๗๐๔	
			Twitter	๓๖		๒				๒๕๕	๒๙๓	-	-	-	-	๑			-	๑	-	๒๙๕	
			ผ่าน application Smart phone	๓๖	๑๕	๑				๑๓๗	๒๒๙	๕	-	-	-	๑๐			-	๑๒	-	๒๕๖	
			You Tube	๓๖							๓๖	-	-	-	-	๑๐			-	-	๑๔	๖๐	
		NBT WORLD	ข่าว	-		๑๐					๑๐	-	-	-	-	-			-	-	-	๑๐	
			รายการ	-							-	-	-	-	-	-			-	-	๓	๓	
			อักษรวิ้ง	-		๑๐					๑๐	-	-	-	-	-			-	-	๕	๑๕	
		สื่อ Social (ภาษาอังกฤษ)	Facebook	-		๕					๕	-	-	-	-	๑๐			-	-	๒	๑๖	
			Twitter	-						๑	๑	-	-	-	-	-			-	-	-	๓	
You Tube	-				๕				๕	-	-	-	-	-			-	-	-	๕			
ผ่าน application Smart phone	-				๕				๕	-	-	-	-	๑๐			-	-	-	๑๕			
อป.มช.	-							-	๕	๑๕	๒		๑๖			-	๒	๑๐๒	๑๓๘				
สื่ออื่นๆ	-							-	-	๕	-	-	๑๑			-	-	๓๘	๕๔				
รวมทั้งสิ้น				๕๐๒	๓๒๖	๖๘	-	๒	๒,๖๓๑	๓,๘๘๙	๑๔๓	๖๐๘	๑๓๙	๑๕๐	๔๕๕	๔๒	๓๐๙	๗๓๙	๘๒๖	๖,๙๙๕			

รายละเอียดการรายงาน

ร.ร.	ประเด็น	ช่องทาง	รูปแบบ	สทท.	สวท.	สนช.	สพป.	สปต.	ศสช.	รวม ส่วนกลาง	สปช.๑	สปช.๒	สปช.๓	สปช.๔	สปช.๕	สปช.๖	สปช.๗	สปช.๘	สปช.๙	รวม ทั้งหมด			
๑	กระทรวงกลาโหม - การดูแลความปลอดภัยในชีวิตและทรัพย์สินของประชาชนช่วงเทศกาลสงกรานต์ - งานตลาดคลองเตยกรุงเทพมหานคร	สื่อโทรทัศน์	ข่าว	๒๐						๒๐		๕	๕	๕	๕	๕	๕	๕	๕	๕	๕๕		
			รายการ	๐																			๑
			พูดแทรกๆ	๐									๓๐	๕									๔๐
			สารคดี	๐																			-
			สปอต	๐										๒๐									๒๐
		อักษรวิ่ง	๓๕							๓๕		๘๐	๒									๑๑๗	
		สื่อวิทยุ	ข่าว	-	๒๖๖						๒๖๖	๓๑	๒๑	๖	๔๖	๔๓	๗	๓๐	๓๓	๒๘๓	๒๘๓	๗๔๔	
			รายการ	-	๔๐						๔๐	๑๕	๒๕	๓๐	๕๐	๑๔	๐	๓	๒๘	๑๖๕	๓๖๕	๓๕๐	
			พูดแทรกๆ	-	๙๑						๙๑	๒๑	๓๓๓	๘๑	๕๕	๕๗	๓๕	๓๘	๗๕	๒๕	๕๘๗	๕๘๗	
			บทความ	-								๑						๐	๒	๓	-	๗	
	สารคดี		-												๑๕		๐	๓	๒.๐๐	-	๒๐		
	สื่อสิ่งพิมพ์	ข่าว/บทความ/ แผ่นพับ											๑๑			๑๑	๐	๒๘	๔๘	๓	๓๖๕		
		prd.go.th											๕				๐		๖	๑๓	๒๓		
	สื่อ อินเทอร์เน็ต	nbttv.prd.go.th	๔							๔		๒								๑๒	๓๘		
		nbt.prd.go.th										๑								๓	๔		
		thainews.prd.go.th			๑๑					๑๑	๓	๑๖			๒		๒			๒๐	๕๕		
		thainews.prd.go.th /newseng			๑๑					๑๑					๒					๑๑	๒๔		
		thailand.prd.go.th						๑		๑					๑					๔	๖		
		asean thai.net						๑		๑					๑๑					๔	๑๖		
		เว็บไซต์ สปช.๑-๘									๕	๑๔	๒	๘	๕		๖		๑๕๓	๒๕	๒๖๖		
	สื่อ Social (ภาษาไทย)	Facebook	๔		๒					๖	๕	๘๗	๒		๑๒		๖		๒๐๐	๓๖	๓๕๕		
		Twitter	๔		๒					๗					๒		๐		๑	๕	๑๕		
		ผ่าน application Smart phone	๔	๒๐	๑					๒๕		๑			๑				๑๑	๑๖	๕๐		
		You Tube	๔							๔					๒		๐			๒	๘		
	NBT WORLD	ข่าว			๕					๕							๐			๑	๖		
		รายการ															๐				-		
		อักษรวิ่ง			๖๐					๖๐							๐				๖๐		
	สื่อ Social (ภาษาอังกฤษ)	Facebook			๓					๓					๑		๐			๕	๖		
		Twitter								๑					๑		๐				๒		
		You Tube													๑		๐				๑		
		ผ่าน application Smart phone			๓					๓	๕										๘		
	อป.มช.									๓	๒๐	๒		๒		๐		๓	๒๒๑	๒๕๑			
สื่ออื่นๆ										๘			๓		๐			๑๑๕	๑๓๐				
รวมทั้งสิ้น				๗๕	๔๑๗	๙๘	-	๕	-	๕๙๔	๙๗	๕๒๕	๑๒๓	๓๕๑	๑๕๓	๕๕	๘๘	๒๕๗	๓,๐๗๔	๓,๗๖๗			

รายละเอียดการรายงาน

ที่	ประเด็น	ช่องทาง	รูปแบบ	สทท.	สวท.	สนช.	สพป.	สพต.	คสช.	รวม ส่วนกลาง	สปช.๑	สปช.๒	สปช.๓	สปช.๔	สปช.๕	สปช.๖	สปช.๗	สปช.๘	สปช.๙	รวม ทั้งหมด			
๒	กระทรวงการคลัง - การปราบปราม เจ้าหน้าที่กระบวนที่ ผิดกฎหมาย	สื่อโทรทัศน์	ข่าว	๑๐						๑				๑	๑					๒	๕๙		
			รายการ	๐													๐						-
			พูดแทรกๆ	๐									๒๐	๑				๓	๑				๒๙
			สารคดี	๐														๐					-
			สปรอด	๐														๐					-
			อักษรวิ้ง	๓๐								๓๐		๖๐	๙			๐					๙๙
		สื่อวิทยุ	ข่าว	-	๒๖๙							๒๖๙	๒๑	๑๗	๕	๕๑	๕๗	๑๖	๗	๒๔	๕๘	๕๘	๕๐๓
			รายการ	-	๕๐							๕๐	๑๕	๑๔	๖	๕๙	๒๑	๐		๒๗	๘	๑๘๐	
			พูดแทรกๆ	-	๗๐							๗๐	๒๐	๙๗	๕๙	๕๕	๕๑	๑๖	๓๓	๕๔	๓๑	๕๗๒	
			บทความ	-									๑				๒	๐	๑				๙
	สารคดี		-														๐					-	
	สปรอด		-										๕	๕		๑๒	๐	๒๓	๒			๔๗	
	สื่อสิ่งพิมพ์	ข่าว/บทความ/ แผ่นพับ											๒๐			๑					๖๗	๘๗	
	อินเทอร์เน็ต	สื่อ	prd.go.th										๘			๑	๐	๙	๑	๖	๒๐		
			nbtv.prd.go.th	๑								๑		๘				๐			๙	๑๓	
			nbt.prd.go.th										๗				๑	๐				๘	
			thainews.prd.go.th										๑๐				๑	๒	๙		๗	๒๗	
			thainews.prd.go.th /newseng			๑๐						๑๐				๑๗	๓	๐		๑	๙	๓๕	
			thailand.prd.go.th						๒			๒						๐			๑	๓	
			asean thai.net										๒		๗		๐				๑	๑๑	
			เว็บไซต์ สปช.๑-๘										๕	๑๓		๙	๘	๑	๙	๕๒๑	๙	๕๖๕	
	Social (ภาษาไทย)	Facebook	๑								๑	๖	๑๐๗	๑		๑๑	๙	๒	๔๒๓	๑๓	๕๖๙		
		Twitter	๑								๑					๑	๐		๑	๑	๙		
		ผ่าน application Smart phone	๑	๒๕							๒๖	๑๐	๑			๑			๓	๑	๕๒		
		You Tube	๑								๑						๐			๑	๒		
	NBT WORLD	ข่าว	ข่าว			๑๐					๑๐						๐				๑๐		
			รายการ															๐					
			อักษรวิ้ง			๕๐						๕๐						๐				๕๐	
	Social (ภาษาอังกฤษ)	Facebook			๘						๗					๑	๐				๙		
		Twitter															๐						
		You Tube			๓						๓						๐				๓		
ผ่าน application Smart phone				๘						๘					๑					๙			
อป.มช.										๙	๑๖			๒	๐		๓	๑๒๓	๑๔๕				
สื่ออื่นๆ											๒			๘	๐				๕๗	๕๗			
รวมทั้งสิ้น				๕๕	๕๐๙	๗๙	-	๒	-	๕๓๐	๘๖	๕๐๒	๗๕	๑๘๘	๓๘๑	๓๙	๘๓	๙๖๒	๓๗๒	๒,๙๓๗			

รายละเอียดการรายงาน

ที่	ประเด็น	ช่องทาง	รูปแบบ	สพท.	สวท.	สนข.	สพป.	สปปด.	ศสข.	รวม	ส่วนกลาง	สปข.๑	สปข.๒	สปข.๓	สปข.๔	สปข.๕	สปข.๖	สปข.๗	สปข.๘	สปข.๙	รวมทั้งหมด						
๓	กระทรวงการต่างประเทศ - การแก้ไขปัญหาการค้ามนุษย์ของไทย	สื่อโทรทัศน์	ข่าว	๗						๒							๕				๑	๑	๑๑				
			รายการ	๐															๐								
			พูดแทรกภา	๐										๑๐	๑				๐						๑๑		
			สารคดี	๐															๐								
			สปอต	๐															๐								
		อักษรวิ้ง	๒๕								๒๕		๖๔	๑				๐						๙๑			
		สื่อวิทยุ	ข่าว	-	๓๑๖							๓๑๖	๑๕	๙	๓	๑๓	๓๑		๗	๙	๑๗	๗	๑๗	๗	๔๒๙		
			รายการ	-	๓๐							๓๐	๑๓	๑๓	๗	-	๑๗		๐		๑๘	๖	๑๘	๖	๑๐๔		
			พูดแทรกภา	-	๓๐							๓๐	๑๐	๕๗	๕๕	๕	๕๐		๕	๒๔	๓๔	๖๖	๖๖	๕๒๔			
			บทความ	-								๑					๙		๐	๑					๖		
			สารคดี	-															๐								
		สปอต	-									๓	๒๔	๑๔		๑๖		๐	๒๔	๑๐	๑			๕๓			
		สื่อสิ่งพิมพ์	ข่าว/บทความ/แผ่นพับ	-														๑							๖		
			สื่ออินเทอร์เน็ต	prd.go.th	-										๑			๑								๒	
				nbt.tv.prd.go.th	๒										๑					๐						๓	
				nbt.prd.go.th	-																						
				thainews.prd.go.th	-														๑							๗	
				thainews.prd.go.th/newseng	-		๑๖						๑๖														๑๖
				thailand.prd.go.th	-						๕		๕							๐						๖	
				asean thai.net	-						๑		๑				๑			๐						๒	
		เว็บไซต์ สปข.๑-๘		-						๑		๑	๖	๙	๖		๗		๖		๒๓	๓			๕๕		
		สื่อ Social (ภาษาไทย)	Facebook	๒								๒	๓	๕๐	๖		๑๓		๒		๒๓	๕			๖๗		
			Twitter	๒								๒					๑		๐		๑				๙		
			ผ่าน application Smart phone	๒	๓๐							๓๒					๓		๐		๑				๓๖		
			You Tube	๒								๒							๐						๒		
		NBT WORLD	ข่าว	-		๑๙						๑๙							๐						๒๐		
			รายการ	-															๐								
			อักษรวิ้ง	-		๕๐						๕๐							๐						๕๐		
		สื่อ Social (ภาษาอังกฤษ)	Facebook	-		๑						๑					๓		๐					๙	๑		
			Twitter	-						๑		๑							๐						๑		
			You Tube	-		๓						๓							๐						๓		
			ผ่าน application Smart phone	-		๑						๑	๙				๕		๐						๑		
		อป.มช.	-									๙	๑๖				๖		๐		๓		๒๕	๕๖			
สื่ออื่นๆ	-														๗		๐				๑๖	๒๓					
รวมทั้งสิ้น				๕๖	๔๖๖	๖๖	-	๙	-	๕๙๙	๕๙	๒๘๕	๙๔	๑๙	๑๕๓	๒๔	๕๓	๑๓๑	๑๓๑	๑๓๑	๑,๕๓๔						

รายละเอียดการรายงาน

ที่	ประเด็น	ช่องทาง	รูปแบบ	สพท.	สวท.	สนข.	สปป.	สปบ.	คสช.	รวม ส่วนกลาง	สปช.๑	สปช.๒	สปช.๓	สปช.๔	สปช.๕	สปช.๖	สปช.๗	สปช.๘	สปช.๙	รวบรวม ทั้งหมด		
๔	กระทรวงการ ท่องเที่ยวและกีฬา - การยกระดับ มาตรฐานการ ท่องเที่ยวไทย	สื่อโทรทัศน์	ข่าว	๙						๙	๙	๑๑	๑	๑	๙	๒	๒	๑	๒	๒๙		
			รายการ	๐																		
			พูดแทรกภา	๐									๒๐					๓	๓			๒๕
			สารคดี	๐														๐				
			สปอต	๐									๑๕					๐	๑๓			๔๘
		อักษรวิ่ง	๘๔								๘๕		๖๐	๒			๐				๑๔๗	
		สื่อวิทยุ	ข่าว	-	๓๑๓						๓๑๓	๒๓	๑๕	๗	๑๗	๔๘	๗	๑๐	๒๗	๕๘	๕๘	๕๒๕
			รายการ	-	๕๐						๕๐	๑๙	๑๖	๖	๒๕	๒๐	๐			๒๒	๙	๑๕๖
			พูดแทรกภา	-	๘๕						๘๕	๒๕	๕๐	๖๐	๔๒	๕๐	๓	๒๘	๓๙	๕๙	๕๙	๕๖๔
			บทความ	-								๒					๐	๑	๑	๓	๓	๑๙
			สารคดี	-												๓	๐	๕				๙
		สปอต	-								๑๐	๙	๑๓	๕๗	๑๒	๐	๕๖	๓๕	๑	๑	๑๖๘	
		สื่อสิ่งพิมพ์	ข่าว/บทความ/ แผ่นพับ	-										๒๐			๑				๖๒	๙๓
		สื่อ อินเทอร์เน็ต	prd.go.th	-										๕				๐	๕	๒	๗	๑๘
			nbtv.prd.go.th	๒								๒		๙			๑	๐			๙	๑๑
			nbt.prd.go.th	-													๑	๐			๒	๓
			thainews.prd.go.th	-		๑๖					๑๖	๓	๕			๑	๐	๙	๑	๑๓	๑๓	๕๓
			thainews.prd.go.th /newseng	-		๘				๘		๙				๓					๙	๑๙
			thailand.prd.go.th	-						๓	๓						๐				๒	๕
			asean thai.net	-						๒	๒					๙		๐			๒	๙
		เว็บไซต์ สปช.๑-๘	-						๑	๑	๕	๙	๒	๑๐	๘	๕	๙	๑๐๐	๒๒	๒๒	๑๖๓	
		สื่อ Social (ภาษาไทย)	Facebook	๒							๒	๘	๑๕	๒		๑๕	๐	๓	๑๐๔	๒๕	๑๓๑	
			Twitter	๒						๑	๓					๑	๐		๑	๒	๗	
			ผ่าน application Smart phone	๒	๒๕						๒๗	๓	๑			๑		๓	๓	๒	๕๐	
			You Tube	๒							๒		๑			๑	๐	๓			๕	๑๑
		NBT WORLD	ข่าว	-		๑๖					๑๖							๐				๑๖
			รายการ	-														๐				
			อักษรวิ่ง	-		๕๐					๕๐							๐				๕๐
		สื่อ Social (ภาษาอังกฤษ)	Facebook	-		๓					๓					๑		๐			๑	๕
			Twitter	-						๑	๑						๐				๑	
			You Tube	-		๑					๑						๐					๑
			ผ่าน application Smart phone	-		๓					๓					๑						๙
		อป.มช.	-								๕	๑๑	๒		๒	๐	๑	๓	๒๘	๕๒		
สื่ออื่นๆ	-									๒			๗	๐				๑๘	๒๗			
รวมทั้งสิ้น				๑๐๐	๔๖๓	๙๓	-	๙	-	๖๖๔	๑๐๖	๓๐๗	๙๕	๑๕๗	๑๖๗	๒๒	๑๕๐	๓๓๓	๓๕๗	๒,๑๖๕		

รายละเอียดการรายงาน

ที่	ประเด็น	ช่องทาง	รูปแบบ	สพท.	สวท.	สนช.	สพป.	สปค.	ศสช.	รวม ส่วนกลาง	สปช.๑	สปช.๒	สปช.๓	สปช.๔	สปช.๕	สปช.๖	สปช.๗	สปช.๘	สปช.๙	รวบรวม ทั้งหมด		
๕	กระทรวงการ พัฒนาสังคมและ ความมั่นคงของ มนุษย์ - การพัฒนาที่ อยู่อาศัยริมคลอง - โครงการ "ทอ ฝัน By วม."	สื่อโทรทัศน์	ข่าว	๖						๖		๖			๖		๖	๑	๑๔	๕๑		
			รายการ	๐									๑				๐				๒	๖
			พูดแทรกภา	๐									๒๐	๑				๖	๑		๕	๒๕
			สารคดี	๐																		
			สปอต	๐														๐				
			อักษรวิ่ง	๓๐								๓๐		๖๐	๑			๐				
		สื่อวิทยุ	ข่าว	-	๒๑๖							๒๑๖	๔	๑๔	๒	๑๔	๓๗	๖	๖	๒๕	๕๒	๓๗๐
			รายการ	-	๒๐							๒๐	๒๑	๑๖	๗	๓	๑๒	๐		๒๑	๑๕	๑๑๕
			พูดแทรกภา	-	๓๐							๓๐	๑๕	๓๓	๕๕	๑๐	๕๐	๕	๓๖	๔๖	๕๘	๔๑๘
			บทความ	-									๑					๐	๑			๔
			สารคดี	-														๐				
			สปอต	-									๒	๓	๕๕		๒๐	๐	๒๓	๕		
		สื่อสิ่งพิมพ์	ข่าว/บทความ/ แผ่นพับ						๑			๑		๒๐			๑				๖๘	๙๐
		สื่อ อินเทอร์เน็ต	prd.go.th											๕					๓	๑	๑๐	๒๒
			nbttv.prd.go.th	๑								๑		๗							๘	๑๖
			nbt.prd.go.th																			
			thainews.prd.go.th				๑๕					๑๕	๒	๔				๕	๓	๑	๕	๓๗
			thainews.prd.go.th /newseng				๖					๖				๑	๒				๘	๓๗
			thailand.prd.go.th															๐			๑	๑
			asean thai.net													๕					๑	๓
			เว็บไซต์ สปช.๑-๘										๒	๑๒	๑		๑๓		๕	๓	๑๖	๑๔
		สื่อ Social (ภาษาไทย)	Facebook	๑								๑	๓	๖๕	๑		๑๔		๓	๑๘	๒๐	๑๒๕
			Twitter	๑								๑					๑			๑		๓
			ผ่าน application Smart phone	๑	๓๐							๓๑		๑			๒		๓	๓	๑๑	๕๓
			You Tube	๑								๑					๓		๓		๒	๔
		NBT WORLD	ข่าว				๑๐					๑๐										๑๐
			รายการ																			
			อักษรวิ่ง				๔๐					๔๐										
		สื่อ Social (ภาษาอังกฤษ)	Facebook				๓					๓										๓
			Twitter																			
			You Tube				๓					๓										
ผ่าน application Smart phone					๓					๓					๒						๕	
อป.มช.										๕	๔	๒		๕			๓	๑๓๓	๑๔๕			
สื่ออื่นๆ											๑	๒		๑๒				๕๔	๗๔			
รวมทั้งสิ้น				๕๑	๓๑๖	๘๐	๑			๔๕๔	๕๘	๓๕๐	๑๑๗	๓๕	๑๖๘	๒๔	๘๘	๑๔๑	๔๗๔	๑,๙๓๔		

รายละเอียดการรายงาน

ที่	ประเด็น	ช่องทาง	รูปแบบ	สพท.	สพท.	สนท.	สปป.	สปปด.	ศสช.	รวม ส่วนกลาง	สปช.๑	สปช.๒	สปช.๓	สปช.๔	สปช.๕	สปช.๖	สปช.๗	สปช.๘	สปช.๙	รวม ทั้งหมด		
๖	กระทรวงเกษตร และสหกรณ์ - การส่งเสริม การทำเกษตร แบบแปลงใหญ่ - การขับเคลื่อน ระบบส่งเสริม การเกษตร	สื่อโทรทัศน์	ข่าว	๓๐						๑๐		๑		๑	๑	๓	๕	๕	๒๓	๕๓		
			รายการ	๐																	๕	๕
			พูดแทรกๆ	๐									๒๐	๑		๑		๕				๓๑
			สารคดี	๐												๑						๑
			สปอต	๐														๐				
			อักษรวิ้ง	๓๕							๓๕		๖๐	๑				๐				๙๖
		สื่อวิทยุ	ข่าว	-	๑๖๙						๑๖๙	๑๕	๓๖	๙	๔๔	๙๖	๙	๑๑	๒๙	๕๐	๓๘๘	
			รายการ	-	๕๐						๕๐	๑๔	๒๑	๗	๒๓	๑๙	๐	๒	๓๑	๙	๑๖๖	
			พูดแทรกๆ	-	๓๐๐						๓๐๐	๑๐	๓๘๘	๕๑	๒๘	๗๖	๙	๙	๕๓	๔๗	๕๒๖	
			บทความ	-								๑				๑	๐	๑	๒	๒	๗	
			สารคดี	-												๓๕	๒	๐	๑	๑	๑	
			สปอต	-									๒๔			๙๐	๑๖	๐	๓๓	๒	๑	๑๖๖
		สื่อสิ่งพิมพ์	ข่าว/บทความ/ แผ่นพับ						๒		๒	๑	๖			๑				๖๘	๗๘	
		สื่อ อินเทอร์เน็ต	prd.go.th									๑						๐	๙	๒	๑๐	๒๐
			nbttv.prd.go.th	๑								๑						๐			๖	๑๐
			nbt.prd.go.th													๑		๐				๑
			thainews.prd.go.th			๒๔					๒๔	๙	๙			๑		๕			๑๐	๕๐
			thainews.prd.go.th /newseng			๙					๙	๒						๐			๖	๓๗
			thailand.prd.go.th															๐			๒	๒
			asean thai.net															๐			๒	๒
			เว็บไซต์ สปช.๑-๘									๕	๑๐	๒		๑๙		๕	๙	๕๐	๒๐	๑๐๗
		สื่อ Social (ภาษาไทย)	Facebook	๑							๑	๖	๗๕	๒		๑๖		๕		๕๓	๑๙	๑๓๐
			Twitter	๑							๑					๑		๐		๑		๓
			ผ่าน application Smart phone	๑	๒๐						๒๑	๙				๑		๒		๙	๑๐	๕๒
			You Tube	๑							๑		๑			๑		๐	๒		๑	๖
		NBT WORLD	ข่าว			๙					๙							๐				๙
			รายการ															๐				
			อักษรวิ้ง			๓๐					๓๐							๐				๓๐
		สื่อ Social (ภาษาอังกฤษ)	Facebook			๑					๑					๑		๐				๒
			Twitter															๐				
			You Tube			๒					๒							๐				๒
			ผ่าน application Smart phone			๑					๑					๑						๒
อป.มช.									๓	๑๒	๓		๔		๐		๓	๑๑๖	๑๕๓			
สื่ออื่นๆ										๓			๑๖		๐			๔๙	๖๔			
รวมทั้งสิ้น				๕๐	๓๖๙	๗๑	๒		๔๕๒	๖๕	๓๗๙	๗๑	๒๒๒	๒๐๙	๓๓	๑๐๗	๒๒๘	๔๕๔	๖,๒๖๐			

รายละเอียดการรายงาน

ที่	ประเด็น	ช่องทาง	รูปแบบ	สพท.	สพท.	สนท.	สปท.	สปค.	ศสช.	รวม ส่วนกลาง	สปช.๑	สปช.๒	สปช.๓	สปช.๔	สปช.๕	สปช.๖	สปช.๗	สปช.๘	สปช.๙	รวม ทั้งหมด		
๗	การตรวจความ ปลอดภัยด้าน การจราจรช่วง เทศกาลสงกรานต์	สื่อโทรทัศน์	ข่าว	๓๐						๓๐	๙	๑๐	๕	-	-	๙	-	๕	๒๕	๕๐		
			รายการ	๐							-	-	-	-	-	-	-	๐	-	-	๙	๙
			พูดแทรกๆ	๐							-	-	๓๐	๒	-	-	-	๙	-	-	๙	๔๑
			สารคดี	๐							-	-	-	-	-	-	-	๐	-	-	-	-
			สปอต	๐							-	-	-	-	-	-	-	๐	-	-	-	-
		อักษรวิ่ง	๑๕๐							๑๕๐	-	๘๐	๑	-	-	-	๐	-	-	-	-	๒๓๑
		สื่อวิทยุ	ข่าว	-	๒๘๘						๒๘๘	๒๕	๓๐	๑๐	๗๖	๓๗	๘	๑๑	๓๐	๑๖๖	๒๕๔	
			รายการ	-	๕๐						๕๐	๑๖	๒๔	๑๗	๖๖	๓๔	๐	๑	๓๐	๖๕	๒๘๓	
			พูดแทรกๆ	-	๘๑						๘๑	๑๗	๑๒๔	๑๐๓	๘๘	๕๗	๑๔	๓๒	๕๙	๕๕	๖๓๐	
			บทความ	-							-	๕	-	-	-	๑	๐	๑	๑	๒	๑๐	
			สารคดี	-							-	-	-	-	-	๒๐	-	๐	๑	๑	๑	๒๓
			สปอต	-							-	๑	๔๓	๒๑	๒๐	๙	๐	๒๔	๕๕	๒	๑๗๕	
		สื่อสิ่งพิมพ์	ข่าว/บทความ/ แผ่นพับ						๗			๗	-	๒๐	-	-	๑				๙๕	๑๒๓
		สื่อ อินเทอร์เน็ต	prd.go.th									-	-	๑	-	-	-	๐	-	๒	๕	๙
			nbtv.prd.go.th	๑๒							๑๒	-	๓	-	-	-	-	๐	-	-	๕	๒๐
			nbt.prd.go.th	-							-	-	-	-	-	๑	๐	-	-	๑	๒	
			thainews.prd.go.th	-		๑๔					๑๔	๓	๑๗	-	-	๓	๒	-	-	๒๑	๖๐	
			thainews.prd.go.th /newseng	-		๑๐					๑๐	๓	๒	-	๕	๓	๐	-	๒	๕	๒๙	
			thailand.prd.go.th	-					๒		๒	-	-	-	-	-	๐	-	-	๑	๓	
			asean thai.net	-					๒		๒	-	-	-	๖	-	๐	-	-	๑	๙	
			เว็บไซต์ สปท.๑-๘	-				๑		๑	๑๓	๒๐	๒	๓๐	๗	๒	-	๑๙๓	๓๐	๒๙๘		
		สื่อ Social (ภาษาไทย)	Facebook	๑๒					๑		๑๓	๑๘	๑๐๑	๒	-	๑๑	๐	๑	๑๙๗	๓๒	๓๗๕	
			Twitter	๑๒		๑					๑๓	-	-	-	-	๑	๐	-	๒	๑	๑๗	
			ผ่าน application Smart phone	๑๒	๓๐						๔๒	๓	-	-	-	๑	๐	-	๘	๑๐	๖๔	
			You Tube	๑๒							๑๒	-	๑	-	-	-	๐	-	-	๓	๑๖	
		NBT WORLD	ข่าว	-		๗					๗	-	-	-	-	-	๐	-	-	-	๑	๙
			รายการ	-							-	-	-	-	-	-	๐	-	-	-	-	
			อักษรวิ่ง	-		๖๐					๖๐	-	-	-	-	-	๐	-	-	-	๖๐	
		สื่อ Social (ภาษาอังกฤษ)	Facebook	-		๑			๒		๓	-	-	-	-	-	๐	-	-	๓	๖	
			Twitter	-							-	-	-	-	-	-	๐	-	-	-	-	
			You Tube	-		๑					๑	-	-	-	-	-	๐	-	-	-	๑	
			ผ่าน application Smart phone	-		๑					๑	-	-	-	-	-	๐	-	-	-	๑	
อป.มช.								-	๔	๑๗	๙		๑	๐	๑	๙	๑๘๔	๒๑๕				
สื่ออื่นๆ								-	-	๘	-	-	๖	๐	-	-	๗๓	๘๗				
รวมทั้งสิ้น				๒๔๐	๔๔๙	๑๕	๗	๘	-	๗๙๗	๑๑๕	๕๑๑	๑๖๔	๑๑๑	๑๕๓	๓๕	๗๖	๕๕๖	๗๙๘	๓,๕๖๔		

รายละเอียดการรายงาน

ที่	ประเด็น	ช่องทาง	รูปแบบ	สทท.	สวท.	สนช.	สพป.	สปค.	ศสช.	รวม ส่วนกลาง	สปช.๑	สปช.๒	สปช.๓	สปช.๔	สปช.๕	สปช.๖	สปช.๗	สปช.๘	สปช.๙	รวม ทั้งหมด			
๘	กระทรวง ทรัพยากรธรรม ชาติและ สิ่งแวดล้อม	สื่อโทรทัศน์	ข่าว	๒๐						๒๐		๕		๙	๑	๒	๕	๑	๑๙	๕๖			
			รายการ	๐																		๑	
			พูดแทรกๆ	๐									๒๐	๑					๕			๒๙	
			สารคดี	๐																			
			สปอต	๐																			
		อักษรวิ้ง	๑๕								๓๕		๖๐	๑								๙๖	
		สื่อวิทยุ	ข่าว	-	๓๒๗							๓๒๗	๑๓	๑๕	๕	๓๖	๕๑	๙	๙	๒๕	๒๖๐	๙๓๒	
			รายการ	-	๒๐							๒๐	๑๐	๑๗	๕	๖	๑๖			๒๗	๑๐๘	๒๕๓	
			พูดแทรกๆ	-	๘๐							๘๐	๑๕	๑๐๖	๒๕	๑๐	๕๙			๖๑	๓๕	๔๕๕	
			บทความ	-									๕				๕					๕	
	สารคดี		-									๕		๑							๑	๖	
	สื่อสิ่งพิมพ์	ข่าว/บทความ/ แผ่นพับ	-					๑			๑		๒๐			๑				๑๐๕	๑๒๗		
		สปอต	-										๒๒	๑๙	๒๑	๙			๙	๕	๕	๑๑๓	
	สื่อ อินเทอร์เน็ต	prd.go.th	-										๖								๕	๑๕	
		nbttv.prd.go.th	๑								๑		๖									๖	๙
		nbt.prd.go.th	-																			๒	๒
		thainews.prd.go.th	-			๑๖					๑๖	๑	๗			๑						๗	๓๖
		thainews.prd.go.th /newseng	-			๗					๗												๑๓
		thailand.prd.go.th	-																				-
		asean thai.net	-						๑		๑					๑						๒	
	เว็บไซต์ สปช.๑-๘	-									๕	๙	๕		๙		๕		๕๖	๗	๖๕		
	สื่อ Social (ภาษาไทย)	Facebook	๑						๑		๒	๖	๕๖	๕		๑๖					๒๕	๑๗๑	
		Twitter	๑								๑					๑					๑	๓	
		ผ่าน application Smart phone	๑	๓๐							๓๑	๓									๕	๓๘	
		You Tube	๑								๑					๑					๓	๗	
	NBT WORLD	ข่าว	-			๙					๙										๒	๖	
		รายการ	-																			-	
		อักษรวิ้ง	-			๒๐					๒๐											๒๐	
	สื่อ Social (ภาษาอังกฤษ)	Facebook	-			๓					๓					๑						๙	
		Twitter	-																			-	
		You Tube	-			๑					๑											๑	
		ผ่าน application Smart phone	-			๓					๓					๑						๙	
	อป.มช.	-									๑	๓๓	๒		๑						๓	๑๓๘	
	สื่ออื่นๆ	-										๓			๔						๓๙	๔๖	
	รวมทั้งสิ้น				๖๐	๔๕๗	๕๔	๑	๒	-	๕๓๙	๕๖	๔๐๐	๑๐๗	๗๕	๓๕๐	๒๓	๙๓	๑๗๗	๓๗๓	๒,๔๓๑		

รายละเอียดการรายงาน

ที่	ประเด็น	ช่องทาง	รูปแบบ	สพท.	สวท.	สนช.	สพป.	สปด.	คสช.	รวม ส่วนกลาง	สปช.๑	สปช.๒	สปช.๓	สปช.๔	สปช.๕	สปช.๖	สปช.๗	สปช.๘	ส.ปชส.	รวบรวม ทั้งหมด		
๔	กระทรวงดิจิทัล เพื่อเศรษฐกิจ และสังคม - โครงการรณรงค์ สำราญคดี	สื่อโทรทัศน์	ข่าว	๑๐						๑๐		๕				๕	๑	๑	๑๑	๓๑		
			รายการ	๐													๐					
			พูดแทรกๆ	๐									๖๐	๑			๓	๕				๖๖
			สารคดี	๐													๐					
			สปอต	๐													๐					
		อักษรวิ่ง	๓๐								๓๐		๖๐	๑			๐					๙๑
		สื่อวิทยุ	ข่าว	-	๒๗๒							๒๗๒	๑๐	๕	๓	๗	๔๖	๕	๕	๑๕	๓๖	๔๐๑
			รายการ	-	๕๐							๕๐	๕	๑๔	๒	๒๒	๒๐	๐		๑๘	๗	๑๓๑
			พูดแทรกๆ	-	๘๐							๘๐	๕	๘๑	๓๗	๑๗	๖๐	๕	๓๑	๓๕	๔๕	๓๙๙
			บทความ	-													๑	๐	๑			๒
			สารคดี	-														๐				
			สปอต	-									๒๕	๕			๑๒	๐	๒๐			
		สื่อสิ่งพิมพ์	ข่าว/บทความ/ แผ่นพับ					๑				๑		๒๐				๐			๖๑	๘๒
		สื่อ อินเทอร์เน็ต	prd.go.th	-										๓			๑	๐	๑	๑	๕	๑๑
			nbtv.prd.go.th	๑๔								๑๕		๓				๐			๑	๑๙
			nbt.prd.go.th	-													๑	๐				๑
			thainews.prd.go.th	-		๑๒						๑๒		๓			๕	๐	๑		๒	๒๐
			thainews.prd.go.th /newseng	-		๕						๕		๑				๐	๑		๕	๑๓
			thailand.prd.go.th	-					๒			๒						๐			๑	๓
			asean thai.net	-					๑			๑						๐			๑	๒
			เว็บไซต์ สปช.๑-๘	-					๑			๑	๕	๕			๑๐	๒	๑	๑๖	๔	๔๔
		สื่อ Social (ภาษาไทย)	Facebook	๑๕					๑			๑๖	๙	๑๐๗	๓		๑๒	๐		๑๗	๗	๑๖๖
			Twitter	๑๕								๑๕					๑	๐			๑	๑๗
			ผ่าน application Smart phone	๑๕	๓๐							๔๕					๕	๐	๑	๑	๑๐	๖๒
			You Tube	๑๕								๑๕						๐	๑			๑๖
		NBT WORLD	ข่าว	-		๓						๓						๐				๓
			รายการ	-														๐				
			อักษรวิ่ง	-		๓๐						๓๐						๐				๓๐
		สื่อ Social (ภาษาอังกฤษ)	Facebook	-						๑		๑						๐				๑
			Twitter	-														๐				
			You Tube	-														๐			๑	๑
			ผ่าน application Smart phone	-														๐				
		อป.มช.										๒	๕	๕		๙	๐	๑	๓	๑๐๙	๑๒๙	
		สื่ออื่นๆ											๑	๕		๕	๐			๔๓	๕๑	
		รวมทั้งสิ้น				๑๑๕	๔๓๒	๕๐	๑	๖	-	๕๙๔	๕๖	๓๔๘	๕๑	๕๘	๑๗๖	๑๕	๖๗	๑๐๗	๓๙๙	๑,๘๑๑

รายละเอียดการรายงาน

ที่	ประเด็น	ช่องทาง	รูปแบบ	สพท.	สพท.	สนช.	สพป.	สปต.	คสช.	รวม ส่วนกลาง	สปช.๑	สปช.๒	สปช.๓	สปช.๔	สปช.๕	สปช.๖	สปช.๗	สปช.๘	สปช.๙	สปช.๑๐	รวม ทั้งหมด			
๑๐	กระทรวง พลังงาน - การศึกษาการ ประเมินแหล่ง ปิโตรเลียม	สื่อโทรทัศน์	ข่าว	๕๐						๕๐		๕					๑	๕			๑๒	๗๓		
			รายการ	๐																				
			พูดแทรกภา	๐									๒๐											๒๕
			สารคดี	๐																				
			สปอต	๐																				
			อักษรวิ่ง	๒๕								๒๕		๖๐	๒									
		สื่อวิทยุ	ข่าว		๒๓๐							๒๑๐	๑๒	๑๐	๕	๓๗	๕	๕	๑๔	๓๕				๓๕๖
			รายการ		๕๐							๕๐	๑๐	๑๕	๕		๑๑	๐		๑๗	๓			๑๑๑
			พูดแทรกภา		๑๒๐							๑๒๐	๕๕	๕๖	๓๗	๕	๕๖	๕	๑๖	๓๒	๓๓			๕๑๗
			บทความ														๑	๑						๔
			สารคดี										๑			๒๗		๑						๓๐
			สปอต		๑๐							๑๐	๕	๑๐		๒๑	๓๖		๕๓					๑๐๕
		สื่อสิ่งพิมพ์	ข่าว/บทความ/ แผ่นพับ										๑	๒๐			๑						๖๐	๘๒
		สื่อ อินเทอร์เน็ต	prd.go.th											๑					๕	๑	๒			๖
			nbttv.prd.go.th	๑								๑		๑										๕
			nbt.prd.go.th																					
			thainews.prd.go.th			๑๖						๑๖		๑			๑						๑๑	๒๕
			thainews.prd.go.th /newseng			๔						๔	๒			๕			๕				๒	๑๕
			thailand.prd.go.th																					
			asean thai.net													๕								๕
			เว็บไซต์ สปช.๑-๘										๑๐	๔	๒		๑๓	๕	๒	๒๒	๔			๕๕
		สื่อ Social (ภาษาไทย)	Facebook	๑								๑	๖	๔๗	๑		๑๓		๑	๒๓	๑๕			๑๕๔
			Twitter	๑								๑					๑			๑				๓
			ผ่าน application Smart phone	๑	๓๐							๓๑							๑	๑				๓๓
			You Tube	๑								๑							๑					๒
		NBT WORLD	ข่าว			๒						๒												๒
			รายการ																					
			อักษรวิ่ง			๕๐						๕๐												๕๐
		สื่อ Social (ภาษาอังกฤษ)	Facebook			๖						๖					๑							๗
			Twitter																					
			You Tube																					
			ผ่าน application Smart phone			๖						๖	๓				๑							๑๐
		อป.มช.										๕	๗	๓		๒		๑	๑			๒๒	๓๕	
		สื่ออื่นๆ											๑			๗						๑๓	๒๑	
		รวมทั้งสิ้น				๘๐	๕๖๐	๘๕	-	-	-	๕๘๕	๖๗	๓๔๕	๕๓	๗๒	๑๔๗	๒๕	๙๔	๑๑๔	๒๐๓	๑,๓๑๗		

รายละเอียดการรายงาน

ที่	ประเด็น	ช่องทาง	รูปแบบ	สพท.	สวท.	สนข.	สปป.	สปค.	คสช.	รวม	ส่วนกลาง	สปข.๑	สปข.๒	สปข.๓	สปข.๔	สปข.๕	สปข.๖	สปข.๗	สปข.๘	สปข.๙	สปข.๑๐	รวมทั้งหมด			
๑๑	กระทรวงพาณิชย์ - การสร้างหุ้นส่วนทางเศรษฐกิจกับเยอรมนี	สื่อโทรทัศน์	ข่าว	๑๐							๑๐	๑	๔			๑	๑	๕	๕	๑	๑๖	๕๐			
			รายการ	๐																			๑	๑	
			พูดแทรกๆ	๐									๑	๒	๑									๓	๓
			สารคดี	๐																					
			สปอต	๐									๑												๑
			อักษรวิ่ง	๒๕								๒๕		๖๐	๑										๙๑
		สื่อวิทยุ	ข่าว	-	๒๘๕							๒๘๕	๑๖	๑๓	๓	๑๖	๕๓		๓	๕	๑๕	๓๒	๓๒	๕๖๗	
			รายการ	-	๓๐							๓๐	๔	๑๖	๕		๑๕		๐		๓๐	๕๖	๕๖	๑๖๐	
			พูดแทรกๆ	-	๘๐							๘๐	๑๒	๗๕	๘๖	๕	๕๗		๖	๒๗	๓๕	๖๓	๖๓	๕๐๕	
			บทความ	-	๕							๕	๑						๐	๒	๑			๔	
			สารคดี	-															๐		๑			๑	
			สปอต	-											๑๖		๑๖		๐	๕				๑๑๓	
		สื่อสิ่งพิมพ์	ข่าว/บทความ/ แผ่นพับ	-										๒๐				๑					๑๒๐	๑๔๑	
		สื่ออินเทอร์เน็ต	prd.go.th	-															๐	๕	๒		๕	๑๓	
			nbttv.prd.go.th	๓								๓							๐					๖	
			nbt.prd.go.th	-														๑						๑	
			thainews.prd.go.th	-		๑๗						๑๗	๑	๓				๑		๕				๒๖	
			thainews.prd.go.th /newseng	-		๑๘						๑๘								๐				๑๘	
			thailand.prd.go.th	-															๐						
			asean thai.net	-						๑		๑							๐					๓	
			เว็บไซต์ สปข.๑-๘	-							๑	๑	๕	๒			๓๐		๕	๕	๑๐	๑๔	๑๔	๕๕	
		สื่อ Social (ภาษาไทย)	Facebook	๓								๓	๑	๑๐๗	๒		๑๐		๓	๕	๑๓	๓๑	๓๑	๑๓๖	
			Twitter	๓								๓					๑		๐		๑			๕	
			ผ่าน application Smart phone	๓	๒๐							๒๓	๓				๓		๐	๒	๓			๓๕	
			You Tube	๓								๓							๐	๒			๑	๖	
		NBT WORLD	ข่าว	-		๕						๕							๐					๕	
			รายการ	-															๐						
			อักษรวิ่ง	-		๒๐						๒๐							๐					๒๐	
		สื่อ Social (ภาษาอังกฤษ)	Facebook	-		๒						๒							๐					๒	
			Twitter	-															๐						
			You Tube	-		๓						๓							๐					๓	
			ผ่าน application Smart phone	-		๒						๒					๓		๐					๕	
อป.มช.	-									๑	๖	๒		๕		๐	๑	๓	๗	๗	๕๕				
สื่ออื่นๆ	-										๑			๗		๐	๑			๒๑	๓๑				
รวมทั้งสิ้น				๕๐	๕๒๐	๗๑	-	๒	-	๕๔๓	๕๓	๓๔๒	๗๕	๒๓	๑๗๓	๒๕	๒๕	๑๕๐	๑๑๕	๕๗	๕๗	๑,๙๖๖			

รายละเอียดการรายงาน

ที่	ประเด็น	ช่องทาง	รูปแบบ	สพท.	สพท.	สนช.	สพป.	สพต.	คสช.	รวม ส่วนกลาง	สปช.๑	สปช.๒	สปช.๓	สปช.๔	สปช.๕	สปช.๖	สปช.๗	สปช.๘	สปช.๙	รวม ทั้งหมด			
๑๒	กระทรวงมหาดไทย - การป้องกันและ ลดอุบัติเหตุทาง ถนนในช่วง เทศกาลสงกรานต์	สื่อโทรทัศน์	ข่าว	๑						๑	๑๐	๒๐	๙	๑	๑	๓	๑	๑	๑	๑	๑๐๔		
			รายการ	๐							-	-	-	-	-	-	-	๐	-	-	-	๙	
			พูดแทรกภา	๐								๑	๓๐						๑				๓๑
			สารคดี	๐																			-
			สปอต	๐																			-
			อักษรวิ้ง	๑๕๐								๑๕๐	-	๕๐	-	-	-	-	๐	-	-	-	๒๕๐
		สื่อวิทยุ	ข่าว	-	๒๒๗							๒๒๗	๒๓	๕๖	๑๕	๑๒๕	๖๐	๕	๙	๓๐	๓๐๗	๑๐๗	๘๙๕
			รายการ	-	๕๐							๕๐	๒๕	๒๕	๑๕	๓๕	๓๕	๐	-	๒๖	๑๑๔	๓๒๐	
			พูดแทรกภา	-	๕๑							๕๑	๒๓	๑๖๙	๑๒๑	๘๖	๙๒	๒๐	๓๗	๕๐	๕๘	๖๙๗	
			บทความ	-														๐	๑	๑	-	๒	
			สารคดี	-														๐	๑	-	-	๑	
			สปอต	-									๑๐	-	๑๘	๒๐	๑๖	๐	๒๗	๒๓	๕	๑๑๙	
		สื่อสิ่งพิมพ์	ข่าว/บทความ/ แผ่นพับ		-				๑			๑	๑	๓๐	-	-	๑	๐	๑	-	๑๒๖	๒๐๐	
		สื่อ อินเทอร์เน็ต	prd.go.th nbt.tv.prd.go.th nbt.prd.go.th thainews.prd.go.th thainews.prd.go.th /newseng thailand.prd.go.th asean thai.net เว็บไซต์ สปช.๑-๘		-									๒๘	-	-	-	๐	๒	๒	๒๓	๕๕	
					๕							๕	-	๑๖	-	-	-	๐	-	-	๑๕	๓๖	
					-										๕			๐	-	-	๒	๑๒	
					-		๑๘						๑๘	๑๕	๓๕			๖	๐	๒	๑	๕๖	๑๓๒
					-		๑๒						๑๒	-			๙	-	๐	-	-	๑๓	๓๓
					-														๐	-	-	๕	๕
					-								๑	-			๙	-	๐	-	-	๕	๑๔
					-									๙	๓๓	๓	๒๕	๑๓	๒	๒	๖๗๕	๕๗	๘๑๔
		สื่อ Social (ภาษาไทย)	Facebook	๕		๖						๑๒	๕	๑๑๘	๓	-	๒๕	๙	๑	๖๘๑	๘๘	๙๓๓	
			Twitter	๕		๖						๑๑	๕	-	-	-	๑	๐	-	๙	-	๒๐	
			ผ่าน application Smart phone	๕	๒๐							๒๕	-	๓			๕	๐	๑	๒	๕๐	๘๖	
			You Tube	๕		๒						๗	-				๒	๐	๑	-	๙	๑๙	
		NBT WORLD	ข่าว	-		๖						๖	-	-	-	-	-	๐	-	-	-	๖	
			รายการ	-														๐	-	-	-	-	
			อักษรวิ้ง	-		๒๐						๒๐	-	-	-	-	-	๐	-	-	-	๒๐	
		สื่อ Social (ภาษาอังกฤษ)	Facebook	-		๓						๓	-	-	-	-	-	๐	-	-	๓	๖	
			Twitter	-														๐	-	-	-	-	
			You Tube	-		๑						๑	-	-	-	-	-	๐	-	-	-	๑	
		อป.มช.	ผ่าน application Smart phone	-		๓						๓	-				๙	๐	-	-	-	๙	
	-									-	๗	๒๖	๙		๕	๐	๒	๙	๒๖๕	๓๑๓			
สื่ออื่นๆ		-							-	-	๑๒	-		๖	๐	-	-	๑๑๗	๑๓๕				
รวมทั้งสิ้น				๑๓๘	๓๙๘	๗๗	๑	๒	-	๖๐๖	๑๓๒	๗๑๕	๑๘๘	๓๐๗	๒๓๙	๕๕	๘๘	๑,๕๙๐	๑,๑๘๕	๕,๑๖๖			

รายละเอียดการรายงาน

ที่	ประเด็น	ช่องทาง	รูปแบบ	สพท.	สพท.	สนข.	สพป.	สปต.	คสช.	รวม ส่วนกลาง	สปข.๑	สปข.๒	สปข.๓	สปข.๔	สปข.๕	สปข.๖	สปข.๗	สปข.๘	สปข.๙	รวบรวม ทั้งหมด		
๑๓	กระทรวง ยุติธรรม - การอำนวยความสะดวก เข้าถึงชุมชน อย่างเที่ยงธรรม และรวดเร็ว	สื่อโทรทัศน์	ข่าว	๑๐						๑๐		๑๐				๓	๗	๗	๑๒	๓๕		
			รายการ	๐							-		-				๐					-
			พูดแทรกภา	๐							-		๒๐	๓			๐		๑			๒๔
			สารคดี	๐							-		-				๐					
			สปอต	๐							-		-				๐					
		อักษรวิ้ง	๓๕							๓๕		๖๐	๓			๐						๙๔
		สื่อวิทยุ	ข่าว	-	๒๗๖						๒๗๖	๑๒	๑๒	๒	๑๔	๓๒	๙	๙	๑๘	๓๗	๑๓๗	๕๑๗
			รายการ	-	๕๐						๕๐	๑๐	๑๖	๗	๑	๑๒	๐	๒๖	๒๐	๗	๑๓๔	
			พูดแทรกภา	-	๗๐						๗๐	๑๕	๑๐๓	๕๕	๕	๕๐	๔	๑	๓๗	๕๒	๓๗๕	
			บทความ	-							-		-			๑	๐		๑			๒
			สารคดี	-							-		-				๐	๒๖	๑			๒๓
		สปอต	-	๕						๕	๑๑				๒๑	๕	๐		๕	๑	๔๕	
		สื่อสิ่งพิมพ์	ข่าว/บทความ/ แผ่นพับ	-							-			๒๕				๐			๖๒	๘๗
			สื่อ อินเทอร์เน็ต	prd.go.th	-						-			๔				๐	๒	๒	๔	๑๒
		สื่อ อินเทอร์เน็ต	nbttv.prd.go.th	๒							-	๒		๓				๐			๓	๕
			nbt.prd.go.th	-							-							๐				-
			thainews.prd.go.th	-							-	๑		๔			๓	๐			๒	๑๐
			thainews.prd.go.th /newseng	-			๓				-	๓						๐	๒		๓	๑๑
			thailand.prd.go.th	-							-							๐			๑	๑
			asean thai.net	-					๑		-	๑						๐			๑	๒
			เว็บไซต์ สปข.๑-๘	-					๑		-	๑	๕	๕	๒		๑๓	๒	๒	๕๐	๖	๕๖
		สื่อ Social (ภาษาไทย)	Facebook	๒						๑	-	๓	๓	๑๓๐	๒		๑๑	๑	๒	๕๒	๖	๑๙๐
			Twitter	๒							-	๒					๑	๐				๓
			ผ่าน application Smart phone	๒	๒๐						-	๒๒					๓	๐	๒	๓	๕	๓๕
			You Tube	๒							-	๒		๑				๐				๓
		NBT WORLD	ข่าว	-							-							๐	๒			๒
			รายการ	-							-							๐				-
			อักษรวิ้ง	-		๓๐					-	๓๐						๐				๓๐
		สื่อ Social (ภาษาอังกฤษ)	Facebook	-						๑	-	๑						๐				๑
			Twitter	-							-							๐				-
			You Tube	-							-							๐				-
			ผ่าน application Smart phone	-							-						๓	๐				๓
		อป.มช.	-							-		๒	๔			๔	๐	๑	๓	๑๐๔	๑๒๘	
สื่ออื่นๆ	-							-			๒			๕	๐			๔๒	๔๙			
รวมทั้งสิ้น				๕๕	๔๐๗	๓๓	-	๕	-	๕๓๗	๕๙	๓๘๗	๖๕	๕๖	๑๓๕	๒๕	๖๙	๑๙๕	๓๕๓	๑,๕๑๐		

รายละเอียดการรายงาน

ที่	ประเด็น	ช่องทาง	รูปแบบ	สพท.	สพท.	สนช.	สพป.	สปป.	คสช.	รวม ส่วนกลาง	สปช.๑	สปช.๒	สปช.๓	สปช.๔	สปช.๕	สปช.๖	สปช.๗	สปช.๘	สปช.๙	รวม ทั้งหมด		
๑๔	กระทรวง แรงงาน - ILO ยุติการ พิจารณาข้อ ร้องเรียนการ แก้ไขปัญหา แรงงานในภาค ประมงไทย	สื่อโทรทัศน์	ข่าว	๕๐						๕๐		๕				๓	๑	๕	๑๓	๕๕		
			รายการ	๐										๑			๐					๑
			ทูตแตรก้า	๐									๒๐					๕				๒๗
			สารคดี	๐														๐				
			สโปด	๐														๐				
		อักษรวิ้ง	๓๐								๓๐		๖๐	๓			๖					๙๙
		สื่อวิทยุ	ข่าว	-	๓๓๐							๓๓๐	๕	๑๔	๒	๒๑	๓๗	๖	๕	๒๑	๕๙	๔๙๓
			รายการ	-	๕๐							๕๐	๕	๒๒	๗	๕	๑๕	๐	๑	๒๔	๖	๑๒๗
			ทูตแตรก้า	-	๒๐							๒๐	๓๐	๓๐๓	๓๖	๑๕	๓๙	๑๖	๓๗	๓๖	๕๕	๓๕๓
			บทความ	-														๐	๑			๑๐
			สารคดี	-														๐	๑		๒	๓
		สโปด	-	๕							๕		๒๕	๑๖	๑๑๗	๖	๐	๒๕	๓			๑๙๙
		สื่อสิ่งพิมพ์	ข่าว/บทความ/ แผ่นพับ	-										๑๕			๑	๐			๖๔	๘๐
				-														๐				
		สื่อ อินเทอร์เน็ต	prd.go.th	-										๓				๐	๑	๕	๖	๑๒
			nbtv.prd.go.th	๓								๓		๓				๐			๕	๑๑
			nbt.prd.go.th	-														๐				
			thainews.prd.go.th	-		๒๗						๒๗	๑	๓			๕	๐	๑		๒	๓๖
			thainews.prd.go.th /newseng	-		๕						๕	๑					๐			๕	๑๑
			thailand.prd.go.th	-														๐				
			asean thai.net	-												๒		๐				๒
			เว็บไซต์ สปช.๑-๘	-									๓	๕	๒		๕	๕	๑	๑๔	๑๑	๕๗
		สื่อ Social (ภาษาไทย)	Facebook	๓								๓	๒	๑๐๕	๒		๑๑	๐	๑	๑๗	๑๒	๑๕๗
			Twitter	๓								๓					๑	๐		๑		๕
			ผ่าน application Smart phone	๓	๒๐							๒๓	๓					๐	๑	๓		๓๐
			You Tube	๓								๓		๑				๐	๑		๑	๖
		NBT WORLD	ข่าว	-		๒						๒						๐				๒
			รายการ	-														๐				
			อักษรวิ้ง	-		๕๐						๕๐						๐				๕๐
		สื่อ Social (ภาษาอังกฤษ)	Facebook	-		๒						๒						๐			๑	๓
			Twitter	-														๐				
			You Tube	-														๐				
ผ่าน application Smart phone	-			๒						๒					๕	๐				๕		
อป.มช.	-									๕	๑			๕	๐	๑	๓	๑๕	๓๖			
สื่ออื่นๆ	-										๓			๗	๐			๕	๑๔			
รวมทั้งสิ้น				๖๕	๔๑๕	๘๘	-	-	-	๕๖๘	๓๕	๔๐๕	๗๓	๑๖๕	๑๕๖	๓๑	๑๗	๑๒๖	๒๕๑	๑,๕๖๓		

รายละเอียดการรายงาน

ที่	ประเด็น	ช่องทาง	รูปแบบ	สพท.	สพท.	สนข.	สพป.	สปต.	ศสข.	รวม ส่วนกลาง	สปข.๑	สปข.๒	สปข.๓	สปข.๔	สปข.๕	สปข.๖	สปข.๗	สปข.๘	สปข.๙	รวม ทั้งหมด			
๑๕	กระทรวง วัฒนธรรม - การรณรงค์ "สงกรานต์แบบ ไทย ใช้น้ำอย่างรู้ คุณค่า ทุกชีวา ปลอดภัย"	สื่อโทรทัศน์	ข่าว	๒						๒		๕		๕		๒	๑	๑	๑๗	๒๔			
			รายการ	๐													๐					-	
			พูดแทรก	๐									๒๐	๑				๒				๒๗	
			สารคดี	๐														๐				-	
			สปรอด	๐														๐	๙				๙
			อักษรวิ้ง	๑๐๐							๑๐๐		๒๐	๒				๐					๑๖๒
		สื่อวิทยุ	ข่าว		๓๐๘						๓๐๘	๓๔	๒๓	๕	๕๔	๓๘	๖	๒๖	๒๒	๕๗	๕๔๙		
			รายการ		๕๕						๕๕	๓๓	๓๘	๘	๑๔	๑๑	๐	๒	๓๓	๗	๑๕๗		
			พูดแทรก		๘๖						๘๖	๓๓	๑๐๙	๖๙	๒๙	๕๖	๑๕	๒	๖๐	๒๖	๔๖๐		
			บทความ									๑				๑๒	๐	๒			๓๗		
			สารคดี														๐		๙		๙		
			สปรอด		๕						๕		๓๖			๒	๐	๑	๗	๒	๕๓		
		สื่อสิ่งพิมพ์	ข่าว/บทความ/ แผ่นพับ						๑		๑			๑๐			๑				๖๗	๗๙	
		สื่อ อินเทอร์เน็ต	prd.go.th															๐				๕	๕
			nbt.tv.prd.go.th	๕							๕							๐	๑		๓	๑๗	
			nbt.prd.go.th									๒						๐				๒	
			thainews.prd.go.th			๒๒					๒๒		๑๓			๒		๐			๑๔	๕๑	
			thainews.prd.go.th /newseng			๙					๙							๐			๓	๗	
			thailand.prd.go.th						๑		๑							๐	๑			๒	
			asean thai.net						๑		๑					๓		๐				๙	
			เว็บไซต์ สปข.๑-๘									๒	๑๙	๒		๑๓		๓		๑๒๐	๑๕	๑๗๔	
		สื่อ Social (ภาษาไทย)	Facebook	๕		๒			๑		๘	๓	๕๖	๒		๑๑		๓		๑๒๑	๑๘	๒๑๒	
			Twitter	๕		๒					๗					๑		๐		๑		๙	
			ผ่าน application Smart phone	๕	๒๐						๒๕							๐		๒		๒๙	
			You Tube	๕							๕							๐				๕	
		NBT WORLD	ข่าว			๒					๒							๐				๒	
			รายการ															๐				-	
			อักษรวิ้ง			๒๐					๒๐							๐				๒๐	
		สื่อ Social (ภาษาอังกฤษ)	Facebook			๓					๓							๐			๑	๔	
			Twitter															๐				-	
			You Tube															๐				๒	
ผ่าน application Smart phone				๓					๓					๒		๐				๕			
อป.มข.										๒	๑๔			๒	๐	๑	๓	๒๓	๔๕				
สื่ออื่นๆ											๕			๘	๐			๑๙	๒๗				
รวมทั้งสิ้น				๑๒๗	๔๖๕	๕๘	๑	๓	-	๖๕๔	๕๐	๓๗๓	๘๙	๑๐๒	๑๖๑	๓๖	๒๓	๓๗๔	๒๖๙	๓,๕๖๖			

รายละเอียดการรายงาน

ที่	ประเด็น	ช่องทาง	รูปแบบ	สพท.	สพท.	สนช.	สพท.	สพต.	คสช.	รวม ส่วนกลาง	สปท.๑	สปท.๒	สปท.๓	สปท.๔	สปท.๕	สปท.๖	สปท.๗	สปท.๘	สปท.๙	รวม ทั้งหมด			
๑๖	กระทรวงวิทยาศาสตร์และเทคโนโลยี - งาน "สวนสนุกวิทยาศาสตร์ อพวช."	สื่อโทรทัศน์	ข่าว	๑๐						๑๐							๑	๑			๑๕		
			รายการ	๐														๐					
			ทูตแพร่ภาพ	๐									๑๐	๑				๐	๑				๑๒
			สารคดี	๐														๐					
			สโปด	๐														๐					
			อักษรวิ้ง	๓๕							๓๕		๖๐	๑				๐					๙๖
		สื่อวิทยุ	ข่าว	-	๒๒๗						๒๒๗	๙	๙	๒	๕	๓๖	๐	๓	๑๗	๔			๓๑๓
			รายการ	-	๓๐						๓๐	๕	๑๒	๒		๑๓	๐		๑๗	๖			๘๕
			ทูตแพร่ภาพ	-	๘๐						๘๐	๑๐	๗๓	๓๑	๕	๕๔	๘	๒๗	๓๕	๓๑			๓๔๒
			บทความ	-								๑					๑	๐	๑				๓
			สารคดี	-														๐					
			สโปด	-													๑๖	๐	๒๐				๓๖
		สื่อสิ่งพิมพ์	ข่าว/บทความ/ แผ่นพับ	-										๑๕			๑						๑๖
				-														๐					
		สื่ออินเทอร์เน็ต	prd.go.th	-										๑				๐	๑				๒
			nbttv.prd.go.th	๒								๒		๑				๐					๓
			nbt.prd.go.th	-														๐					
			thainews.prd.go.th	-			๑๕					๑๕		๑			๓	๐	๑				๒๐
			thainews.prd.go.th /newseng	-			๕					๕		๑				๐					๖
			thailand.prd.go.th	-														๐					
			asean thai.net	-														๐					
			เว็บไซต์ สปท.๑-๘	-										๒	๒		๑๑	๑	๑	๑๖	๒		๓๕
		สื่อ Social (ภาษาไทย)	Facebook	๒								๒	๑	๖๘	๒		๗	๑	๑	๑๗	๑		๑๐๐
			Twitter	๒								๒					๑	๐					๓
			ผ่าน application Smart phone	๒	๒๐							๒๒	๒				๑	๐	๑	๒			๓๐
			You Tube	๑								๒						๐	๑				๓
		NBT WORLD	ข่าว	-			๓					๓						๐					๓
			รายการ	-														๐					
			อักษรวิ้ง	-			๔๐					๔๐						๐					๔๐
		สื่อ Social (ภาษาอังกฤษ)	Facebook	-			๒					๒						๐					๒
			Twitter	-														๐					
			You Tube	-														๐					
			ผ่าน application Smart phone	-			๒					๒					๑	๑					๖
อป.มช.	-									๒	๘	๒		๔	๐	๑	๓	๑๑		๓๑			
สื่ออื่นๆ	-										๒			๓	๐			๑		๖			
รวมทั้งสิ้น				๕๕	๓๕๗	๖๗	-	-	-	๔๗๙	๒๙	๒๖๓	๔๓	๑๐	๑๕๖	๑๓	๖๑	๑๐๘	๕๖	๑,๒๐๖			

รายละเอียดการรายงาน

ที่	ประเด็น	ช่องทาง	รูปแบบ	สพท.	สพท.	สนข.	สพป.	สปต.	คสช.	รวม ส่วนกลาง	สปข.๑	สปข.๒	สปข.๓	สปข.๔	สปข.๕	สปข.๖	สปข.๗	สปข.๘	สปข.๙	รวม ทั้งหมด		
๑๗	กระทรวงศึกษาธิการ - โครงการอบรมเพิ่มเติมศึกษาแก่ครูด้วยระบบทางไกล	สื่อโทรทัศน์	ข่าว	๕						๕		๕	๑		๑	๕	๕	๑	๑๕	๒๕		
			รายการ	๐													๐					
			พูดแทรกๆ	๐									๒๐	๑			๕					๒๕
			สารคดี	๐																		
			สปอต	๐																		
		อักษรวิ่ง	๓๐								๓๐		๖๐	๑			๐					๙๑
		สื่อวิทยุ	ข่าว	-	๓๖๗							๓๒๗	๑๒	๑๕	๒	๑๕	๓๖	๖	๓	๑๕	๑๕๑	๕๕๙
			รายการ	-	๓๐							๓๐	๑๖	๑๕	๖	๕	๑๕	๐		๒๓	๕๖	๑๗๐
			พูดแทรกๆ	-	๕๐							๕๐	๕๕	๕๑	๓๕	๑๕	๕๖	๑๖	๒๖	๓๗	๕๒	๔๑๘
			บทความ	-													๑	๐	๑			๒
			สารคดี	-														๐				
			สปอต	-										๖	๒๓		๗	๐	๕๑			
		สื่อสิ่งพิมพ์	ข่าว/บทความ/ แผ่นพับ	-					๑			๑		๒๐			๑				๕๕	๑๐๖
		สื่ออินเทอร์เน็ต	prd.go.th	-										๑				๐	๒	๑	๕	๙
			nbttv.prd.go.th	๓								๓		๑				๐			๕	๙
			nbt.prd.go.th	-														๐			๑	๑
			thainews.prd.go.th	-		๑๗						๑๗		๕				๐	๕		๕	๒๕
			thainews.prd.go.th /newseng	-		๓						๓		๕				๐			๓	๑๑
			thailand.prd.go.th	-														๐				
			asean thai.net	-												๓		๐				๓
			เว็บไซต์ สปข.๑-๘	-									๕	๑๐	๒		๑๐	๕	๒	๑๕	๕	๕๒
		สื่อ Social (ภาษาไทย)	Facebook	๓								๓	๒	๗	๒		๑๑	๓	๒	๑๗	๑๕	๖๑
			Twitter	๓								๓					๑	๐		๑		๕
			ผ่าน application Smart phone	๓	๒๐							๒๓	๓				๓		๒	๒		๓๓
			You Tube	๓								๓					๑	๐	๒		๑	๗
		NBT WORLD	ข่าว	-		๒						๒						๐			๕	๖
			รายการ	-														๐				
			อักษรวิ่ง	-		๔๐						๔๐						๐				๕๐
		สื่อ Social (ภาษาอังกฤษ)	Facebook	-		๑						๑						๐				๑
			Twitter	-														๐				
			You Tube	-														๐				
			ผ่าน application Smart phone	-		๑						๑					๑					๕
		อป.มช.	-									๓	๕	๑		๕	๐	๑	๓	๗๕	๙๖	
		สื่ออื่นๆ	-										๒			๓	๐	๑		๑๕	๒๕	
		รวมทั้งสิ้น				๔๗	๕๖๗	๖๕	๓	-	-	๕๗๕	๕๑	๒๗๖	๗๕	๕๕	๑๕๓	๒๗	๖๕	๑๑๘	๕๗๓	๑,๘๗๖

รายละเอียดการรายงาน

ที่.	ประเด็น	ช่องทาง	รูปแบบ	สพท.	สพท.	สนข.	สพป.	สปต.	คสช.	รวม	ส่วนกลาง	สปช.๑	สปช.๒	สปช.๓	สปช.๔	สปช.๕	สปช.๖	สปช.๗	สปช.๘	สปช.๙	สปช.๑๐	รวมทั้งหมด			
๑๘	กระทรวง สาธารณสุข - การป้องกัน และแก้ไขปัญห การตั้งครรภ์ใน วัยรุ่น	สื่อโทรทัศน์	ข่าว	๕						๕				๕			๕						๕		
			รายการ	๐															๐						
			พุดแทรกฯ	๐															๐						
			สารคดี	๐															๐						
			สปอต	๐															๐						
			อักษรวิ้ง	๓๐								๓๐				๓๐			๐						๓๐
		สื่อวิทยุ	ข่าว		๒๗๐							๒๗๐	๓๓	๓๓	๓๓	๓๓	๓๓	๓๓	๓๓	๓๓	๓๓	๓๓	๓๓	๓๓	๓๓
			รายการ		๒๕							๒๕	๕	๒๓	๕	๒	๑๕		๐		๒๐	๗			๑๑๓
			พุดแทรกฯ		๗๐							๗๐	๖	๑๒๗	๕๓	๑๐	๕๗		๑๒	๕๕	๓๕	๓๕	๓๕	๓๕	๕๓๖
			บทความ										๑						๐	๒	๑				๕
			สารคดี																๐	๑					๑
			สปอต											๒๖	๑๕	๒๐	๕		๐	๓๕	๓๕	๑			๑๕๗
		สื่อสิ่งพิมพ์	ข่าว/บทความ/ แผ่นพับ						๑			๑		๒๖				๑		๒			๖๗	๗๗	
																			๐						
		สื่อ อินเทอร์เน็ต	prd.go.th										๑	๕					๐		๑	๖		๑๓	
			nbttv.prd.go.th	๖								๖							๐				๕	๑๐	
			nbt.prd.go.th																๐						
			thainews.prd.go.th				๑๙					๑๙	๑	๕					๐		๑	๑๕		๕๕	
			thainews.prd.go.th /newseng				๑๔					๑๔		๕					๐				๕	๒๓	
			thailand.prd.go.th																๐				๑	๑	
			asean thai.net														๕		๐				๑	๕	
			เว็บไซต์ สปช.๑-๘										๕		๕		๕		๕		๒๖	๑๒		๕๖	
		สื่อ Social (ภาษาไทย)	Facebook	๖								๖	๒	๑๐๗	๕		๕		๓		๒๕	๑๕		๑๓๙	
			Twitter	๖								๖		๑๒			๑		๐		๑	๑		๒๑	
			ผ่าน application Smart phone	๖	๒๐							๒๖	๒	๑			๒		๐		๒	๑๐		๕๓	
			You Tube	๖								๖		๑					๐					๗	
		NBT WORLD	ข่าว				๕					๕							๐					๕	
			รายการ																๐						
			อักษรวิ้ง				๒๐					๒๐							๐					๒๐	
		สื่อ Social (ภาษาอังกฤษ)	Facebook				๑					๑							๐					๑	
			Twitter																๐						
			You Tube																๐						
			ผ่าน application Smart phone				๑					๑					๒		๐					๓	
		อป.ม.ช.										๒	๑๑	๒		๒		๐		๓	๑๒๑		๑๔๑		
		สื่ออื่นๆ											๕	๑		๖		๐				๕๕	๖๖		
		รวมทั้งสิ้น				๖๕	๓๘๕	๖๐	๑			๕๑๑	๕๑	๓๗๕	๘๔	๗๓	๑๓๗	๓๖	๑๐๕	๑๗๖	๕๑๕		๑,๘๕๕		

รายละเอียดการรายงาน

ที่	ประเด็น	ช่องทาง	รูปแบบ	สพท.	สพท.	สนข.	สพป.	สปต.	ศสช.	รวม ส่วนกลาง	สปข.๑	สปข.๒	สปข.๓	สปข.๔	สปข.๕	สปข.๖	สปข.๗	สปข.๘	สปข.๙	รวมรวม ทั้งหมด		
๑๙	กระทรวง อุตสาหกรรม - การประชุม คณะกรรมการนโยบาย การพัฒนาระเบียง เศรษฐกิจพิเศษภาค ตะวันออก	สื่อโทรทัศน์	ข่าว	๑๐						๑๐					๑	๒		๑	๑๐	๒๕		
			รายการ	๐																		
			พูดแทรกๆ	๐										๑								๑
			สารคดี	๐																		
			สปอต	๐																		
		อักษรวิ่ง	๓๕								๓๕			๑								๓๖
		สื่อวิทยุ	ข่าว	-	๒๔๔							๒๔๔	๓๔	๑๖	๒	๑๘	๕๓	๔	๑๒	๑๖	๔๒	๔๖๗
			รายการ	-	๖๐							๖๐	๑๕	๓๕	๖	-	๑๕	๐	-	๒๐	๑๑	๑๐๒
			พูดแทรกๆ	-	๗๕							๗๕	๕๘	๓๐๕	๕๑	๕	๕๑	๑๐	๓	๓๘	๖๑	๓๕๘
			บทความ	-								-	๑	-	-	-	๑	๐	๒	-	-	๔
			สารคดี	-								-	-	-	-	-	-	๐	๑	๕๐	-	๕๑
		สปอต	-								-	๑๐	-	๑๗	-	๗	๐	๒๕	-	-	๖๓	
		สื่อสิ่งพิมพ์	ข่าว/บทความ/ แผ่นพับ	-								-		๑๐			๑		๒		๖๐	๗๓
		สื่อ อินเทอร์เน็ต	prd.go.th	-								-		๑				๐		๑	๑	๓
			nbttv.prd.go.th	๒								๒		๑				๐			๑	๔
			nbt.prd.go.th	-								-						๐				-
			thainews.prd.go.th	-			๑๘					๑๘	๑	๑				๐				๒๐
			thainews.prd.go.th /newseng	-			๑๐					๑๐						๐				๑๑
			thailand.prd.go.th	-					๑			๑						๐				๑
			asean thai.net	-					๒			๒			๓			๐				๕
			เว็บไซต์ สปข.๑-๘	-					๑			๑	๕	๔	๒		๑๐	๐		๒๖	๕	๕๙
		สื่อ Social (ภาษาไทย)	Facebook	๒			๔					๖	๒	๕	๒		๑๐	๕		๒๘	๒	๕๗
			Twitter	๒			๔					๖					๑	๐		๑		๕
			ผ่าน application Smart phone	๒	๒๐		๓					๒๕	๓					๐		๒		๓๐
			You Tube	๒								๒		๑				๐				๓
		NBT WORLD	ข่าว	-			๖					๖						๐				๖
			รายการ	-								-						๐				-
			อักษรวิ่ง	-			๓๐					๓๐						๐				๓๐
		สื่อ Social (ภาษาอังกฤษ)	Facebook	-			๗					๗						๐				๗
			Twitter	-								-						๐				-
			You Tube	-			๑					๑						๐				๑
			ผ่าน application Smart phone	-			๗					๗	๒				๕	๐				๑๑
		อป.มช.									-	๓	๕	๕		๕	๐	๑	๓	๑๑	๓๓	
		สื่ออื่นๆ									-		๓			๕	๐			๑	๙	
		รวมทั้งสิ้น				๕๕	๓๙๙	๙๐	-	๔	-	๕๕๘	๕๑	๓๖๗	๗๔	๒๖	๑๙๑	๑๘	๕๐	๑๗๖	๒๐๕	๕,๔๗๖

รายละเอียดการรายงาน

ที่	ประเด็น	ช่องทาง	รูปแบบ	สทท.	สวท.	สนท.	สปท.	สปต.	ศสช.	รวม ส่วนกลาง	สปท.๑	สปท.๒	สปท.๓	สปท.๔	สปท.๕	สปท.๖	สปท.๗	สปท.๘	สปท.๙	รวม ทั้งหมด			
๒๐	สำนัก นายกรัฐมนตรี - ละครเวทีแห่ง ความรักและ ภักดี - การกำหนด อำนาจหน้าที่ ของสถาบัน คุ้มครองเงินฝาก	สื่อโทรทัศน์	ข่าว	๕๐						๕๐		๑	๒	๑	๓	๒			๑	๑๘	๘๑		
			รายการ	๐													๐						
			พูดแทรกๆ	๐									๕๐	๑				๐					๒๔
			สารคดี	๐												๒							๒
			สปอต	๐																			
		อักษรวิ้ง	๒๕								๒๕		๘๐	๑				๐				๑๐๖	
		สื่อวิทยุ	ข่าว	-	๔๐๙							๔๐๙	๒๐	๓๔	๑๓	๔๗	๗๕	๔	๑๒	๓๓	๕๕	๗๕	๗๕๗
			รายการ	-	๒๕							๒๕	๙	๒๕	๘	๒	๗๑	๐		๓๓	๖	๑๗๖	
			พูดแทรกๆ	-	๘๐							๘๐	๑๑	๑๐๙	๖๓	๕	๖๗	๑๒	๔๘	๕๓	๒๔	๔๗๒	
			บทความ	-													๓	๐	๒	๒	๒	๙	
			สารคดี	-									๗					๐	๑			๘	
		สปอต	-										๕	๓๔		๑๑	๐	๓๕	๔๐			๑๒๙	
		สื่อสิ่งพิมพ์	ข่าว/บทความ/ แผ่นพับ											๑๙			๓				๖๘	๙๒	
		สื่อ อินเทอร์เน็ต	prd.go.th	-										๑๖				๐		๑	๑๑	๒๘	
			nbttv.prd.go.th	๑๐								๑๐		๑๖				๐			๙	๓๕	
			nbt.prd.go.th	-												๑๔		๐				๑๔	
			thainews.prd.go.th	-		๒๔						๒๔	๒	๑๙			๑๖			๑	๑๖	๗๘	
			thainews.prd.go.th /newseng	-		๓๕		๖				๔๑		๑๔				๐			๙	๖๕	
			thailand.prd.go.th	-														๐			๓	๓	
			asean thai.net	-												๒		๐				๒	
			เว็บไซต์ สปท.๑-๘	-									๕	๔	๕		๕๘	๓		๕๖	๒๕	๑๒๘	
		สื่อ Social (ภาษาไทย)	Facebook	๑๐								๑๐	๕	๑๑	๙		๑๐	๐		๕๗	๒๘	๑๒๕	
			Twitter	๑๐								๑๐					๑					๑๑	
			ผ่าน application Smart phone	๑๐	๒๐							๓๐	๓	๔						๓	๒๐	๖๐	
			You Tube	๑๐								๑๐						๐			๑	๑๑	
		NBT WORLD	ข่าว	-		๒๒						๒๒						๐			๑	๒๓	
			รายการ	-														๐					
			อักษรวิ้ง	-		๙๐						๙๐						๐				๙๐	
		สื่อ Social (ภาษาอังกฤษ)	Facebook	-		๑๕		๑				๑๖	๓			๑๔		๐				๓๓	
			Twitter	-														๐					
			You Tube	-		๖						๖						๐				๖	
			ผ่าน application Smart phone	-		๑๕						๑๕					๑๐					๒๕	
		อป.มช.	-									๕	๑๕	๓		๘	๐		๓	๑๒๐	๑๕๔		
		สื่ออื่นๆ	-									๗	๒			๑๒	๐			๕๗	๗๘		
		รวมทั้งสิ้น				๑๑๕	๕๓๔	๒๐๗		๗		๘๖๓	๗๐	๔๑๖	๑๓๘	๓๐๙	๓๔๕	๓๐	๑๐๕	๒๘๑	๔๗๓	๒,๘๖๕	