



บันทึกข้อความ

ส่วนราชการ สำนักข่าว งานเลขานุการคณะกรรมการศูนย์ IOC โทร.๐๒-๒๔๘ ๘๖๐๙ - ๑๐

ที่ นร ๐๒๑๐.๐๒/ว ๑๑๘๕ วันที่ ๐๙ เมษายน ๒๕๖๐

เรื่อง ขอส่งรายงานการประชุมคณะกรรมการบริหารศูนย์ข้อมูลข่าวสารเพื่อการประชาสัมพันธ์
กรมประชาสัมพันธ์ ครั้งที่ ๑๕/๒๕๖๐ และขอเชิญประชุมครั้งที่ ๑๖/๒๕๖๐

เรียน รปส. (๑) (๒) (๓) ผอ.สวท. ผอ.สทท. ผอ.สพป. ผอ.สนผ. ผอ.สปต. ผชช. (นายชูชาติ เทศสีแดง)
(นายเสมอ นิ่มเงิน) ผอ.ศสช. ผอ.กกจ. ผอ.กคส. อกร. ผอ.สนช. สนก. ผอ.สจน.(สวท.)
ผอ.สจค.(สทท.) นางนิตยาภรณ์ฯ นางธัญนรีฯ

ตามคำสั่ง กปส. ที่ ๔๘๔/๒๕๕๗ ลงวันที่ ๑๔ พฤษภาคม ๒๕๕๗ เรื่อง แต่งตั้ง
คณะกรรมการบริหารศูนย์ข้อมูลข่าวสารเพื่อการประชาสัมพันธ์ กรมประชาสัมพันธ์ และกำหนดให้มี
การประชุมคณะกรรมการฯ ทุกวันอังคาร เวลา ๑๔.๓๐ น. นั้น

ฝ่ายเลขานุการ ได้จัดทำสรุปรายงานการประชุมคณะกรรมการฯ ครั้งที่ ๑๕/๒๕๖๐
เสร็จเรียบร้อยแล้ว ดังที่ได้แนบมาพร้อมนี้และขอเชิญท่านหรือผู้แทนเข้าร่วมประชุมคณะกรรมการฯ
ครั้งที่ ๑๖/๒๕๖๐ ในวันอังคารที่ ๒ พฤษภาคม ๒๕๖๐ เวลา ๑๔.๓๐ น. ณ ห้องประชุม ๒๑๑B ชั้น ๒
อาคารกรมประชาสัมพันธ์

จึงเรียนมาเพื่อโปรดทราบ และเข้าร่วมการประชุมคณะกรรมการฯ ตามวันเวลา
ดังกล่าวด้วย

(นางนิตยาภรณ์ หิรัญนิรมล)

กรรมการและผู้ช่วยเลขานุการ

คณะกรรมการบริหารศูนย์ข้อมูลข่าวสารเพื่อการประชาสัมพันธ์ กปส.

ระเบียบวาระการประชุม
คณะกรรมการบริหารศูนย์ข้อมูลข่าวสารเพื่อการประชาสัมพันธ์ กรมประชาสัมพันธ์
ครั้งที่ ๑๖ / ๒๕๖๐

วันอังคารที่ ๒ พฤษภาคม ๒๕๖๐ เวลา ๑๔.๓๐ น.
ณ ห้องประชุม ๒๑๑B ชั้น ๒ อาคารกรมประชาสัมพันธ์

ระเบียบวาระที่ ๑	เรื่องที่ประธานแจ้งที่ประชุมทราบ
ระเบียบวาระที่ ๒	เรื่องรับรองรายงานการประชุมครั้งที่ ๑๕ / ๒๕๖๐
ระเบียบวาระที่ ๓	เรื่องสืบเนื่อง ๓.๑ สรุปความคืบหน้าแนวทาง/นโยบายของรัฐบาล/กรม. และ ศตส. เกี่ยวกับงานพระบรมศพ/คำสั่ง/ประกาศ อื่นๆ ที่สำคัญ ๓.๒ ประเด็น KM ตามข้อสั่งการประจำสัปดาห์ (ถ้ามี) ๓.๓ ประเด็นตามข้อสั่งการของประธาน และมติที่ประชุม (ถ้ามี)
ระเบียบวาระที่ ๔	เรื่องเพื่อทราบ ๔.๑ สรุปผลการปฏิบัติงานของศูนย์ IOC ๔.๑.๑ สรุปผลการเผยแพร่ประเด็นข่าวตามนโยบาย ๔.๑.๒ สรุปประเด็นแนวโน้มและทิศทางข่าวประจำสัปดาห์ ๔.๒ ประเด็นที่น่าสนใจประจำสัปดาห์ (สนข.) ๔.๓ ประเด็นที่น่าสนใจประจำสัปดาห์ (NBT) ๔.๔ ประเด็นที่น่าสนใจประจำสัปดาห์ (สวท.) ๔.๕ กิจกรรมที่น่าสนใจประจำสัปดาห์ (ศสข.) ๔.๖ ประเด็นที่น่าสนใจของสื่อต่างประเทศ (สปต.) ๔.๗ ประเด็นที่น่าสนใจประจำสัปดาห์ (NBT World) ๔.๘ กิจกรรมที่น่าสนใจประจำสัปดาห์ (สพป.) ๔.๙ การจัดรายการ "บันทึกสถานการณ์ รวมพลังประชารัฐ" (สวท.)
ระเบียบวาระที่ ๕	เรื่องเพื่อพิจารณา - การบริหารประเด็นประจำสัปดาห์
ระเบียบวาระที่ ๖	เรื่องอื่นๆ (ถ้ามี)

รายงานการประชุม
คณะกรรมการบริหารศูนย์ข้อมูลข่าวสารเพื่อการประชาสัมพันธ์ กรมประชาสัมพันธ์
ครั้งที่ ๑๕/๒๕๖๐

วันอังคารที่ ๒๕ เมษายน ๒๕๖๐

ณ ห้องประชุม ๒๑๑B ชั้น ๒ อาคารกรมประชาสัมพันธ์

เริ่มประชุมเวลา ๑๔.๔๐ น.

รายชื่อผู้เข้าประชุม

๑. นางสาวศุภพร สาครบุตร	รปส. (ประธาน)
๒. นายชูชาติ เทศสีแดง	ผชช. ด้านการพัฒนาเครือข่ายการประชาสัมพันธ์
๓. นายพรพิทักษ์ แม้นศิริ	ร.ผชช. เฉพาะด้านการประชาสัมพันธ์
๔. นางปรีห์กมล ถนอมศักดิ์ชัย	ร.ผชช. ต่างประเทศ
๕. นางสาวภัทร วิบูลย์วรรณันท์	แทน รปส. (นายจรูญ ไชยศรี)
๖. นายอภิรัตน์ สุนทรอาคเนย์	แทน ผชช. (นายเสมอ นิ่มเงิน)
๗. นายนพพร พันละม้าย	แทน ผอ.สทท.
๘. นางสาวธนัชพร ถ้ำสิงห์	แทน ผอ.สพป.
๙. นางสาวอรสา ตั้งใจจิต	แทน ผอ.สนผ.
๑๐. นายนพคุณ สุนทรหงส์	แทน ผอ.สปต.
๑๑. นางพนิดา จันทวัฒน์	แทน ผอ.กคส.
๑๒. นายพลี อุดมพรมนตรี	แทน ผอ.คสช.
๑๓. นางสาวนฤมล สกุลมั้น	แทน อกร.
๑๔. นายวัฒนา เงินกลม	แทน ลนท.
๑๕. นางนิตยาภรณ์ ทิรัญนิรมล	กรรมการและผู้ช่วยเลขานุการ
๑๖. นางธัญนรี ชันยากร	กรรมการและผู้ช่วยเลขานุการ

ผู้ไม่มาประชุม (เนื่องจากติดราชการ)

๑. พลโท สรรเสริญ แก้วกำเนิด	อปส.
๒. นายภูมิสิทธิ์ ชันตยานุกุลกิจ	รปส.
๓. นางพิชญา เมืองเนา	ผอ.สทท.
๔. นางจรรยา อัมศิริ	ผอ.กกจ.
๕. นายสัญญา ลักษณะ	ร.ผชช. ด้านเทคโนโลยีการประชาสัมพันธ์
๖. นางธารทิพย์ ทองงามขำ	ผอ.สนช. (กรรมการและเลขานุการ)

ผู้ร่วมประชุม

๑. นางวจิรา ชุติกษุณพงษ์	นักสื่อสารมวลชนชำนาญการพิเศษ (สนช.)
๒. นายเจษฎา ชาลิมี่	นักสื่อสารมวลชนปฏิบัติการ (สนช.)
๓. นายสุรียน ตันตราจิน	นักสื่อสารมวลชนปฏิบัติการ (สนช.)
๔. นางสาวอัสมา ถิ่นเกาะแก้ว	นักสื่อสารมวลชนปฏิบัติการ (สนช.)
๕. นางสาวพรรณธิดากานต์ เพ็ชรนรินทร์	นักประชาสัมพันธ์ปฏิบัติการ
๖. นางสาวกัญญารัตน์ ดวงเพียรราช	นักสื่อสารมวลชน (สนช.)
๗. นางสาวณิรัชฎิณรัตน์ จันทร์กระจ่าง	นักสื่อสารมวลชน (สนช.)
๘. นางสาววัลลภา อ่ำไพจิตร	นักสื่อสารมวลชน (สนช.)

ระเบียบวาระที่ ๑

เรื่องที่ประธานแจ้งที่ประชุมทราบ

- อปส. ตีตราชการ มอบหมาย รปส.(๓) เป็นประธานการประชุม

มติที่ประชุม - รับทราบ

ระเบียบวาระที่ ๒

รับรองรายงานการประชุม ครั้งที่ ๑๔/๒๕๖๐

มติที่ประชุม - รับรองรายงานการประชุม ครั้งที่ ๑๔/๒๕๖๐ โดยไม่มีการแก้ไข

ระเบียบวาระที่ ๓

เรื่องสืบเนื่อง

๓.๑ สรุปความคืบหน้าแนวทาง/นโยบายของรัฐบาล/กรม. และ ศตส. เกี่ยวกับงานพระบรมศพฯ และคำสั่ง/ประกาศ อื่นๆ ที่สำคัญ

นายชูชาติ เทศสีแดง ผชช. ด้านการพัฒนาเครือข่ายการประชาสัมพันธ์ รายงานดังนี้

- สรุปคำกล่าวของ พลเอก ประยุทธ์ จันทร์โอชา นายกรัฐมนตรีและหัวหน้าคณะรักษาความสงบแห่งชาติ ในรายการ “ศาสตร์พระราชา สู่การพัฒนาอย่างยั่งยืน” วันที่ ๒๑ เมษายน ๒๕๖๐ (รายละเอียดตามเอกสารประกอบการประชุม)

- IOC Bulletin ฉบับที่ ๑๕ ลงวันที่ ๒๕ เมษายน ๒๕๖๐ มีข่าวสำคัญ อาทิ งานดนตรีในสวนสัญจรครั้งที่ ๗๑ ภายใต้ชื่อ “รื่นรมย์ ชมวัง ฟังเพลง บรรเลงลีลา” เมื่อวันที่ ๒๓ เมษายน ๒๕๖๐ ณ พระรามราชนิเวศน์ วังบ้านปืน อำเภอเมือง จังหวัดเพชรบุรี โดยกรมประชาสัมพันธ์ จังหวัดเพชรบุรี และมณฑลทหารบกที่ ๑๕ บูรณาการร่วมกันจัดขึ้นเพื่อคืนความสุขให้แก่ประชาชน (รายละเอียดตามเอกสารประกอบการประชุม)

- สารสำคัญของร่างปฏิญญาอาเซียนว่าด้วยบทบาทของราชการพลเรือนในฐานะผู้เร่งรัดให้วิสัยทัศน์ประชาคมอาเซียน ๒๐๒๕ บรรลุผล (ASEAN Declaration of the Role of the Civil Service as a Catalyst for Achieving the ASEAN Community Vision 2015) (รายละเอียดตามเอกสารประกอบการประชุม) ซึ่งนายกรัฐมนตรีจะร่วมลงนาม ในการประชุมสุดยอดอาเซียนครั้งที่ ๓๐ ที่กรุงมะนิลา ประเทศฟิลิปปินส์ ระหว่างวันที่ ๒๘ - ๒๙ เมษายน ๒๕๖๐

- ก่อนการประชุมคณะรัฐมนตรี พลเอก ประวิตร วงษ์สุวรรณ รองนายกรัฐมนตรีชี้แจงกรณีการจัดซื้อเรือดำน้ำว่า คณะรัฐมนตรีได้มีมติอนุมัติจัดซื้อ ไม่ได้เป็นการอนุมัติเงื่อนไขอย่างที่กล่าวอ้างกัน รวมทั้งดำเนินการอย่างโปร่งใส และกว่าจะได้รับมอบเรือรวม ๓ ลำ ต้องใช้เวลาประมาณ ๑๑ ปี ส่วนงบประมาณการจัดซื้อเป็นงบผูกพันต่อเนื่องของกองทัพเรือ ไม่ใช่งบประมาณพิเศษ

- ประธานฯ สรุปการประชุมคณะรัฐมนตรี ดังนี้

๑. เห็นชอบกำหนดให้วันพฤหัสบดีที่ ๒๖ ตุลาคม ๒๕๖๐ ซึ่งเป็นวันพระราชพิธีถวายพระเพลิงพระบรมศพ พระบาทสมเด็จพระปรมินทรมหาภูมิพลอดุลยเดช เป็นวันหยุดราชการ เพื่อให้ประชาชนมีส่วนร่วมในงานพระราชพิธีฯ ทั้งนี้คณะกรรมการอำนวยการจัดงานพระราชพิธีถวายพระเพลิงพระบรมศพ พระบาทสมเด็จพระปรมินทรมหาภูมิพลอดุลยเดช ได้พิจารณาให้มีการจัดนิทรรศการภายหลังงานพระราชพิธีถวายพระเพลิงพระบรมศพฯ ระหว่างวันที่ ๑ - ๓๐ พฤศจิกายน ๒๕๖๐ เพื่อเปิดโอกาสให้ประชาชนได้ศึกษาเกี่ยวกับศิลปวัฒนธรรมเครื่องประกอบพระเมรุมาศ โดยกระทรวงวัฒนธรรมเป็นหน่วยงานหลักในการดำเนินงาน

๒. เห็นชอบการปรับปรุงปฏิทินงบประมาณรายจ่ายประจำปีงบประมาณ ๒๕๖๑

๓. เห็นชอบให้รัฐบาลสหรัฐฯ ซื้อที่ดินในจังหวัดเชียงใหม่ เนื้อที่ ๑๕ ไร่ ๗๗ ตารางวา เพื่อก่อสร้างเป็นที่ทำการแห่งใหม่ของสถานกงสุลใหญ่สหรัฐฯ

๔. อนุมัติหลักการร่างกฎกระทรวงกำหนดประเภทของสถานบริการและการดำเนินการของสถานบริการในการป้องกันและแก้ไขปัญหาการตั้งครรภ์ในวัยรุ่น

๕. อนุมัติหลักการโครงการส่งเสริมการพัฒนาโรงเรียนเอกชนสอนศาสนาอิสลามในโครงการตามพระราชดำริสมเด็จพระเทพรัตนราชสุดาฯ สยามบรมราชกุมารีให้มีคุณภาพ

๖. เห็นชอบร่างแถลงการณ์ร่วมการประชุมระดับผู้นำ ครั้งที่ ๑๐ แผนงานการพัฒนาเขตเศรษฐกิจสามฝ่ายอินโดนีเซีย-มาเลเซีย-ไทย (Indonesia-Malaysia-Thailand Growth Triangle : IMT-GT)

มติที่ประชุม - รับทราบ

๓.๒ ประเด็น KM ตามข้อสั่งการประจำสัปดาห์

- ไม่มี -

๓.๓ ประเด็นตามข้อสั่งการของประธาน และมติที่ประชุม

- ไม่มี -

ระเบียบวาระที่ ๔

เรื่องเพื่อทราบ

๔.๑ สรุปผลการปฏิบัติงานของศูนย์ IOC

๔.๑.๑ สรุปผลการเผยแพร่ประเด็นข่าวตามนโยบาย

- นางนิตยาภรณ์ หิรัญนิรมล ผู้อำนวยการส่วนปฏิบัติการและบริหารข้อมูลข่าวสาร สนข. ในฐานะกรรมการและผู้ช่วยเลขานุการ รายงานสรุปผลการเผยแพร่ประเด็นข่าวตามนโยบายประจำสัปดาห์ (รายละเอียดแนบท้ายรายงานการประชุม)

- ประธานฯ ย้ำเรื่อง ตัวชี้วัดย่อยที่ ๒ การชี้แจงประเด็นสำคัญที่ทันต่อสถานการณ์ เป็นเรื่องใหม่ของทุกกระทรวง/ทบวง/กรม ซึ่งเชื่อมโยงกับการที่สื่อ กปส. จะต้องนำประเด็นจากที่ประชุมไปขยายผล

- นายพรพิทักษ์ แม้นศิริ ร.ผชช. เฉพาะด้านการประชาสัมพันธ์ แจ้งว่า อปส. ให้ความสำคัญเรื่องการสร้างการรับรู้ประเด็นสำคัญของรัฐบาล โดยมอบ นายเสมอ นิมเงิน ผชช. เฉพาะด้านวิชาการประชาสัมพันธ์ เป็นผู้รับผิดชอบส่งต่อประเด็นที่ส่วนราชการชี้แจงในแต่ละวัน ไปยัง ส.ปชส. และ สปช. ทาง แอปพลิเคชันไลน์เพื่อขยายผล โดยเริ่มตั้งแต่วันที่ ๒๕ เมษายน ๒๕๖๐ รวมทั้งมอบหมายนายพรพิทักษ์ฯ เป็นแกนหลักในการสร้างเครือข่ายกับ อปมช. ให้เกิดความแน่นแฟ้นยิ่งขึ้น เพื่อให้การเผยแพร่ข้อมูลของส่วนกลางและส่วนภูมิภาคเป็นไปในทิศทางเดียวกัน และเกิดประโยชน์มากขึ้น

มติที่ประชุม - รับทราบ

๔.๑.๒ สรุปประเด็นแนวโน้มและทิศทางข่าวประจำสัปดาห์

- นางวจิรา ชูติกชุณพงษ์ นักสื่อสารมวลชนชำนาญการพิเศษ สนข. รายงานสรุปประเด็นแนวโน้มและทิศทางข่าวประจำสัปดาห์ อาทิ ๑. การจัดพระราชพิธีพืชมงคลจรดพระนังคัลแรกนาขวัญ วันที่ ๑๒ พฤษภาคม ๒๕๖๐ ๒. กรุงเทพฯ ได้รับมอบหมายจากคณะกรรมการฝ่ายจัดพิธีการงานพระราชพิธีถวายพระเพลิงพระบรมศพ พระบาทสมเด็จพระปรมินทรมหาภูมิพลอดุลยเดช ให้จัดพิธีถวายดอกไม้จันทน์ของภาคประชาชน พร้อมติดตั้งซุ้มถวายดอกไม้จันทน์ในพื้นที่กรุงเทพฯ และจัดเตรียมดอกไม้จันทน์สำหรับประชาชนที่จะเข้าร่วมพิธีฯ จำนวน ๓ ล้านดอก ๓. การสร้างความปรองดอง/ติดตามความคืบหน้า พ.ร.บ. ประกอบรัฐธรรมนูญ ๔. การเปิดลงทะเบียนเพื่อสวัสดิการแห่งรัฐรอบที่ ๒ ๕. ประเทศไทยเตรียมจัดงานประชุม

สุดยอดสภาการเดินทางและการท่องเที่ยวโลก (WTTC Global Summit 2017) วันที่ ๒๕ - ๒๗ เมษายน ๒๕๖๐ ๖. การจัดงานธงฟ้าประชารัฐ วันที่ ๒๘ เมษายน - ๒ พฤษภาคม ๒๕๖๐ ที่อินดอร์สเตเดียมหัวหมาก ๗. มาตรการแก้ปัญหาภัยแล้ง การช่วยเหลือประชาชนและเกษตรกรที่ได้รับผลกระทบ/นโยบายลดโลกร้อน (รายละเอียดตามเอกสารประกอบการประชุม)

มติที่ประชุม - รับทราบ

๔.๒ ประเด็นที่น่าสนใจประจำสัปดาห์ (สนช.)

- นางธัญนรี ชันยากร หัวหน้าฝ่ายวิเคราะห์ข้อมูลและบริหารประเด็น ส่วนปฏิบัติการ และบริหารข้อมูลข่าวสาร สนช. นำเสนอประเด็นประจำสัปดาห์ระหว่างวันที่ ๒๕ เมษายน - ๑ พฤษภาคม ๒๕๖๐ ได้แก่ พระราชพิธีบำเพ็ญพระราชกุศลพระบรมศพ พระบาทสมเด็จพระปรมินทรมหาภูมิพลอดุลยเดช/ การประดิษฐ์ดอกไม้จันทน์เนื่องในพระราชพิธีถวายพระเพลิงพระบรมศพฯ ๑. กระทรวงกลาโหม/การเสริมสร้างความมั่นคงแห่งชาติเพื่อการพัฒนาประเทศ ๒. กระทรวงการคลัง/การจ่ายเบี้ยยังชีพผู้สูงอายุ/โครงการลงทะเบียนเพื่อสวัสดิการแห่งรัฐปี ๒๕๖๐ ๓. กระทรวงการต่างประเทศ/นายกรัฐมนตรีเข้าร่วมการประชุมสุดยอดอาเซียน ครั้งที่ ๓๐/การเดินทางเยือนราชอาณาจักรบารท์เรนของนายกรัฐมนตรี ๔. กระทรวงการท่องเที่ยวและกีฬา/การจัดประชุมใหญ่ สภาการเดินทางและการท่องเที่ยวโลก ๕. กระทรวงการพัฒนาสังคมและความมั่นคงของมนุษย์/การแก้ไขปัญหาคนไร้ที่พึ่ง ๖. กระทรวงเกษตรและสหกรณ์/การบริหารจัดการน้ำเพื่อการเกษตร ๗. กระทรวงคมนาคม/เตรียมยกระดับเสริมสร้างมาตรการกำกับรถแท็กซี่ไทยให้ปลอดภัย ๘. กระทรวงทรัพยากรธรรมชาติและสิ่งแวดล้อม/การพัฒนาแหล่งน้ำให้มีน้ำใช้อย่างเพียงพอ ๙. กระทรวงดิจิทัลเพื่อเศรษฐกิจและสังคม/การสร้างความรู้ และการตระหนักรู้ ในการใช้สื่อเทคโนโลยีสารสนเทศ ๑๐. กระทรวงพลังงาน/การอนุรักษ์พลังงานในภาคขนส่ง ๑๑. กระทรวงพาณิชย์/การดูแลและลดภาระค่าครองชีพประชาชน ๑๒. กระทรวงมหาดไทย/การห้ามหยุด หรือจอดรถ ในถนนและซอย/การจัดงานตลาดคลองผดุงกรุงเกษม ๑๓. กระทรวงยุติธรรม/การลดความเหลื่อมล้ำสร้างความเป็นธรรมในสังคม ๑๔. กระทรวงแรงงาน/การออกใบอนุญาตทำงานโดย E-Work permit ๑๕. กระทรวงวัฒนธรรม/การประกวดภาพถ่ายทางวัฒนธรรม ๑๖. กระทรวงวิทยาศาสตร์และเทคโนโลยี/งาน CommunicAsia ๒๐๑๗ ๑๗. กระทรวงศึกษาธิการ/การประชุมสมัชชาการศึกษานานาชาติ แห่งศตวรรษที่ ๒๑ ๑๘. กระทรวงสาธารณสุข/สัปดาห์แห่งการณรงค์สร้างเสริมภูมิคุ้มกันโรคโลก ๑๙. กระทรวงอุตสาหกรรม/โครงการพัฒนาผลิตภัณฑ์เพื่อเพิ่มศักยภาพสู่ตลาดสากล/เตรียมเปิดตัวศูนย์เรียนรู้เทคโนโลยีใหม่ รถยนต์ไฟฟ้า ๒๐. สำนักนายกรัฐมนตรี/การพิจารณาร่างกฎหมายเพื่อคุ้มครองสิทธิของประชาชน/การจัดตั้ง ศูนย์ข้อมูลข่าวสารของราชการ ทั้งในส่วนภูมิภาคและส่วนท้องถิ่น/งานวันสถาปนากรมประชาสัมพันธ์ (รายละเอียดตามเอกสารประกอบการประชุม)

๔.๓ ประเด็นที่น่าสนใจประจำสัปดาห์ (NBT)

- ผู้แทน NBT รายงานประเด็นประจำสัปดาห์ระหว่างวันที่ ๒๕ เมษายน - ๑ พฤษภาคม ๒๕๖๐ ได้แก่ ๑. สารคดีเฉลิมพระเกียรติพระบาทสมเด็จพระปรมินทรมหาภูมิพลอดุลยเดช ๒. บรรยากาศประชาชนถวายบังคมพระบรมศพฯ ๓. คืบหน้าการจัดสร้างพระเมรุมาศ ๔. นิทรรศการ “เย็นศิระเพราะพระบริบาล” ๕. การทำฝนหลวงในจังหวัดที่ประสบภัยแล้ง ๖. การประชุมคณะรัฐมนตรี ๗. รายงาน จิตอาสาประดิษฐ์ดอกไม้จันทน์ ๘. พยากรณ์อากาศเตือนพายุฤดูร้อน/อากาศร้อนจัด/ภัยแล้ง/หมอกควัน ๙. นายกรัฐมนตรี เยือนราชอาณาจักรบารท์เรน ๒๔ - ๒๖ เมษายน ๒๕๖๐/ประชุมสุดยอดอาเซียน ที่ประเทศฟิลิปปินส์ วันที่ ๒๘ - ๓๐ เมษายน ๒๕๖๐ ๑๐. การจัดงานธงฟ้าประชารัฐ (รายละเอียดตามเอกสารประกอบการประชุม)

๔.๔ ประเด็นที่น่าสนใจประจำสัปดาห์ (สวท.)

- ผู้แทน สวท. นำเสนอประเด็นประจำสัปดาห์ระหว่างวันที่ ๒๕ เมษายน - ๑ พฤษภาคม ๒๕๖๐ ได้แก่ ๑. งานพระราชพิธีพระบรมศพ และความคืบหน้าก่อสร้างพระเมรุมาศ ๒. การประชุม คณะรัฐมนตรี/การดำเนินการตามโรดแมปหลังประกาศใช้รัฐธรรมนูญฉบับใหม่ ๓. การประชุม กรธ. พิจารณา กฎหมายประกอบรัฐธรรมนูญที่เหลือ ๘ ฉบับ ๔. นายกรัฐมนตรี เยือนราชอาณาจักรบาห์เรน วันที่ ๒๔ - ๒๖ เมษายน ๒๕๖๐/ประชุมสุดยอดอาเซียน ที่ประเทศฟิลิปปินส์ วันที่ ๒๗ - ๓๐ เมษายน ๒๕๖๐ ๕. โครงการ วันธรรมดานำเที่ยว/งาน World Travel Tourism Council (WTTTC) วันที่ ๒๕ - ๒๗ เมษายน ๒๕๖๐ ๖. การเตรียมความพร้อมเพื่อลดความเสี่ยงจากภัยแล้งด้านการเกษตร ปี ๒๕๕๙/๖๐ ๗. เดือน ช่วยเหลือเหตุ ภัยพิบัติ/ปัญหาหมอกควัน/การบริหารจัดการน้ำ ๘. การป้องกันปราบปรามอาชญากรรม/ยาเสพติด ๙. วันแรงงาน แห่งชาติ ๑๐. ความคืบหน้าโครงการประชารัฐ ๑๑. การประชุม Radio Asia ๒๐๑๗ วันที่ ๒๖ - ๒๘ เมษายน ๒๕๖๐ ๑๒. วันคล้ายวันก่อตั้งกรมประชาสัมพันธ์ ๓ พฤษภาคม ๒๕๖๐ (รายละเอียดตามเอกสารประกอบการประชุม)

๔.๕ กิจกรรมที่น่าสนใจประจำสัปดาห์ (ศสช.)

- ผู้แทน ศสช. รายงานสรุปผลการดำเนินงานที่ศูนย์ข้อมูลข่าวสารงานพระบรมศพ พระบาทสมเด็จพระปรมินทรมหาภูมิพลอดุลยเดช ระหว่างวันที่ ๑๘ - ๒๓ เมษายน ๒๕๖๐ มีการผลิตข้อมูล ประชาสัมพันธ์ทางเว็บไซต์ จำนวน ๒,๑๒๑ ชิ้น จำนวนคนกดไลค์ ทาง social media ๒๐,๘๑๒ ครั้ง และมี ยอดผู้ติดตามวันละ ๒๔,๖๓๗ คน (รายละเอียดตามเอกสารประกอบการประชุม)

- จัดทำเว็บไซต์เพิ่มเติม คือ ๘๔ ปีกรมประชาสัมพันธ์ โดยเผยแพร่โลโก้ให้ดาวน์โหลด รวมทั้งเผยแพร่สโปตของ สวท. และ สวท.

- ศสช. ประสานกับ มูลนิธิพระมหาไถ่ จัดทำหนังสือถึงสถานีวิทยุโทรทัศน์ ช่อง ๕ ๗ ๙ TNN๒๔ และ ThaiPBS เพื่อขอลิขสิทธิ์รายการที่มูลนิธิ สนใจ นำมาจัดทำสื่อทางเลือกสำหรับผู้พิการทางการได้ยิน นอกจากนี้ยังได้นำรายการของมูลนิธิ ที่มีอยู่เดิมขึ้นหน้าเว็บไซต์ กปส. แล้ว

- นางนิตยาภรณ์ ทิรัญนิรมล รายงานเพิ่มเติมว่า การเผยแพร่กิจกรรมเกี่ยวกับมูลนิธิ พระมหาไถ่ มีความสอดคล้องกับแผนพัฒนาเศรษฐกิจและสังคมแห่งชาติฉบับที่ ๑๒ และเชื่อมโยงกับกรอบ ยุทธศาสตร์ชาติระยะ ๒๐ ปี รวมทั้งสอดคล้องกับแผนพัฒนาคุณภาพชีวิตคนพิการแห่งชาติ ฉบับที่ ๕ (พ.ศ.๒๕๖๐-๒๕๖๔) ด้านเสริมสร้าง ความเข้าใจและเจตคติเชิงสร้างสรรค์ต่อคนพิการและความพิการฯ ซึ่งทาง มูลนิธิ มี ๒ เรื่องที่ขอความร่วมมือจาก กปส. คือ ๑. ขอให้เพิ่มพื้นที่สื่อเกี่ยวกับคนพิการ ซึ่ง สวท. จัดสรรเวลา ให้ทุกวันเสาร์ เวลา ๑๒.๓๐ - ๑๓.๐๐ น. เริ่มตั้งแต่วันที่ ๒๑ เมษายน ๒๕๖๐ ส่วน NBT จะเริ่มในช่วงต้นเดือน พฤษภาคม ๒๕๖๐ ทุกวันเสาร์ เวลา ๑๗.๓๐ - ๑๘.๓๐ น. และ ๒. ขอพื้นที่สื่อทางเลือกทางเว็บไซต์ของ กปส. ซึ่ง ศสช. รับดำเนินการ

๔.๖ ประเด็นที่น่าสนใจของสื่อต่างประเทศ (สปต.)

- ผู้แทน สปต. รายงานการติดตามประเด็นจากสื่อต่างประเทศเกี่ยวกับประเทศไทย ได้แก่ ๑. กระทรวงดิจิทัลเพื่อเศรษฐกิจและสังคมห้ามประชาชนงดติดตาม ติดต่อ และเผยแพร่ เนื้อหาข้อมูล ของบุคคลต้องห้ามทางอินเทอร์เน็ต ๒. การท่องเที่ยวในประเทศไทย ๓. การยกเลิกอาหารริมทางในกรุงเทพมหานคร ๔. รัฐบาลไทยยกเลิกการกำหนดพื้นที่วัดพระธรรมกายเป็นพื้นที่ควบคุม ๕. เหตุการณ์ไม่สงบในจังหวัด ชายแดนใต้ ๖. ประเพณีเทศกาลสงกรานต์ในประเทศไทย ๗. ความสัมพันธ์ทางการค้าระหว่างสหรัฐกับประเทศ ในแถบเอเชีย (รายละเอียดตามเอกสารประกอบการประชุม)

๔.๗ ประเด็นที่น่าสนใจประจำสัปดาห์ (NBT World)

- ผู้แทน NBT World แจ้งประเด็นระหว่างวันที่ ๒๕ เมษายน - ๑ พฤษภาคม ๒๕๖๐ ได้แก่ ๑. บรรยากาศประชาชนเดินทางเข้าถวายสักการะพระบรมศพ พระบาทสมเด็จพระปรมินทรมหาภูมิพลอดุลยเดช/การเปิดรับจิตอาสา ร่วมประดิษฐ์ดอกไม้จันทน์ ในงานพระราชพิธีถวายพระเพลิงพระบรมศพฯ ๒. การสร้างความเข้าใจ พ.ร.บ. เขตพัฒนาพิเศษภาคตะวันออก ๓. ขยายผลการกิจการเดินทางเยือนสหราชอาณาจักรบารเรน ของ นายกรัฐมนตรี ระหว่างวันที่ ๒๐ - ๒๖ เม.ย.๒๕๖๐/นายกรัฐมนตรีเข้าร่วมการประชุมสุดยอดอาเซียน ครั้งที่ ๓๐ ณ กรุงมินิลา ประเทศฟิลิปปินส์ ระหว่างวันที่ ๒๖ - ๒๙ เมษายน ๒๕๖๐ ๔. มาตรการป้องกันอุบัติเหตุทางถนน ๕. การเตรียมรับมือภัยแล้ง ๖. ความคืบหน้าหารือปรองดอง ๗. บรรยากาศนิทรรศการใต้ร่มพระบารมี ๒๓๕ ปี กรุงรัตนโกสินทร์ ๘. การจัดงาน Radio Asia ๒๐๑๗ ระหว่างวันที่ ๒๖ - ๒๘ เมษายน ๒๕๖๐ (รายละเอียดตามเอกสารประกอบการประชุม)

๔.๘ กิจกรรมที่น่าสนใจประจำสัปดาห์ (สพป.)

- ผู้แทน สพป. รายงานผลการดำเนินงาน ศูนย์ข้อมูลข่าวสารงานพระบรมศพ พระบาทสมเด็จพระปรมินทรมหาภูมิพลอดุลยเดช ระหว่างวันที่ ๑๒ - ๒๔ เมษายน ๒๕๖๐ ได้แก่ การจัดทำ Press Release ในประเทศ ๑๗ ชิ้น อักษรวัง ๓ ข้อความ ให้บริการชี้แจงข้อมูลทางโทรศัพท์ ๓๑ ครั้ง จัดทำ Infographics พระราชประวัติ “๓๖๕ วัน ตามรอยพ่อ” จำนวน ๑๓ ภาพ และจัดทำ Infographics รำลึกไว้ในแผ่นดิน จำนวน ๑๓ ภาพ (รายละเอียดตามเอกสารประกอบการประชุม)

- กปส. จัดให้มีการอบรมอาสาสมัครประดิษฐ์ดอกไม้จันทน์ ในการถวายพระเพลิงพระบรมศพ พระบาทสมเด็จพระปรมินทรมหาภูมิพลอดุลยเดช ในวันที่ ๕ พฤษภาคม ๒๕๖๐ เวลา ๑๓.๓๐ น. ที่ศูนย์ข้อมูลข่าวสารงานพระบรมศพ พระบาทสมเด็จพระปรมินทรมหาภูมิพลอดุลยเดช อาคารหอประชุม กปส.

๔.๙ การจัตรายการ "บันทึกสถานการณ์ รวมพลังประชารัฐ" (สวท.)

- สวท. รายงานการออกอากาศ วันพุธที่ ๑๒ เมษายน ๒๕๖๐ เรื่อง มาตรการลดอุบัติเหตุช่วงเทศกาลสงกรานต์ วันพฤหัสบดีที่ ๑๓ เมษายน ๒๕๖๐ เรื่อง ร่วมรณรงค์ “สงกรานต์แบบไทย ใช้น้ำอย่างรู้คุณค่า ทุกชีวาปลอดภัย” วันพุธที่ ๑๙ เมษายน ๒๕๖๐ เรื่อง สารสำคัญร่างพระราชบัญญัติประกอบรัฐธรรมนูญว่าด้วยพรรคการเมือง และวันพฤหัสบดีที่ ๒๐ เมษายน ๒๕๖๐ Twin Radio กับ สวท. กระบี่ เรื่อง ๑ ใน ๔ จังหวัดที่ไม่มีอุบัติเหตุ ช่วงเทศกาลสงกรานต์ (รายละเอียดตามเอกสารประกอบการประชุม)

- นายสุรียน ตันตราจิม นักสื่อสารมวลชนปฏิบัติการ (สนช.) ผู้แทน กปส. ในการประชุม คมบ. เสนอประเด็นจากที่ประชุม คมบ. ได้แก่ ๑. แจ้งเตือนพายุฤดูร้อน ๒. การจัดระเบียบชุมชนป้อมมหากาฬและชุมชนลาดพร้าว ๓. การจัดระเบียบสถานบริการและสถานบันเทิง ๔. การจัดระเบียบร้านค้าริมทาง

มติที่ประชุม - รับทราบ

ระเบียบวาระที่ ๕

เรื่องเพื่อพิจารณา

๕.๑ การบริหารประเด็นประจำสัปดาห์

- ที่ประชุมร่วมกันกำหนดประเด็นการประชาสัมพันธ์ประจำสัปดาห์ ประกอบด้วยประเด็นต่าง ๆ ดังนี้

*** พระราชพิธีบำเพ็ญพระราชกุศลพระบรมศพ พระบาทสมเด็จพระปรมินทรมหาภูมิพลอดุลยเดช

- การประดิษฐ์ดอกไม้จันทน์เนื่องในพระราชพิธีถวายพระเพลิงพระบรมศพฯ

๕.๑.๑ กระทรวงกลาโหม

- การเสริมสร้างความมั่นคงแห่งชาติเพื่อการพัฒนาประเทศ

๕.๑.๒ กระทรวงการคลัง

- การจ่ายเบี้ยยังชีพผู้สูงอายุ
- โครงการลงทะเบียนเพื่อสวัสดิการแห่งรัฐปี ๒๕๖๐

๕.๑.๓ กระทรวงการต่างประเทศ

- นายกรัฐมนตรีเข้าร่วมการประชุมสุดยอดอาเซียน ครั้งที่ ๓๐
- การเดินทางเยือนราชอาณาจักรบาห์เรนของนายกรัฐมนตรี

๕.๑.๔ กระทรวงการท่องเที่ยวและกีฬา

- การจัดประชุมใหญ่ สภาการเดินทางและท่องเที่ยวโลก

๕.๑.๕ กระทรวงการพัฒนาสังคมและความมั่นคงของมนุษย์

- การแก้ไขปัญหาคนไร้ที่พึ่ง

๕.๑.๖ กระทรวงเกษตรและสหกรณ์

- การบริหารจัดการน้ำเพื่อการเกษตร

๕.๑.๗ กระทรวงคมนาคม

- เตรียมยกระดับเสริมสร้างมาตรการกำกับรถแท็กซี่ไทยให้ปลอดภัย

๕.๑.๘ กระทรวงทรัพยากรธรรมชาติและสิ่งแวดล้อม

- การพัฒนาแหล่งน้ำเพื่อให้น้ำใช้อย่างเพียงพอ

๕.๑.๙ กระทรวงดิจิทัลเพื่อเศรษฐกิจและสังคม

- การสร้างความรู้ และการตระหนักรู้ ในการใช้สื่อเทคโนโลยีสารสนเทศ

๕.๑.๑๐ กระทรวงพลังงาน

- การอนุรักษ์พลังงานในภาคขนส่ง

๕.๑.๑๑ กระทรวงพาณิชย์

- การดูแลและลดภาระค่าครองชีพประชาชน

๕.๑.๑๒ กระทรวงมหาดไทย

- การห้ามหยุด หรือจอดรถในถนนและซอย
- การจัดงานตลาดคลองผดุงกรุงเกษม

๕.๑.๑๓ กระทรวงยุติธรรม

- การลดความเหลื่อมล้ำสร้างความเป็นธรรมในสังคม

๕.๑.๑๔ กระทรวงแรงงาน

- การออกใบอนุญาตทำงานโดย E-Work permit

๕.๑.๑๕ กระทรวงวัฒนธรรม

- การประกวดภาพถ่ายทางวัฒนธรรม

๕.๑.๑๖ กระทรวงวิทยาศาสตร์และเทคโนโลยี

- งาน CommunicAsia 2017

๕.๑.๑๗ กระทรวงศึกษาธิการ

- การประชุมสมัชชาการศึกษานานาชาติแห่งศตวรรษที่ ๒๑

๕.๑.๑๘ กระทรวงสาธารณสุข

- สัปดาห์แห่งการรณรงค์สร้างเสริมภูมิคุ้มกันโรคโลก

๕.๑.๑๙ กระทรวงอุตสาหกรรม

- โครงการพัฒนาผลิตภัณฑ์เพื่อเพิ่มศักยภาพสู่ตลาดสากล
- เตรียมเปิดตัวศูนย์เรียนรู้เทคโนโลยีใหม่รถยนต์ไฟฟ้า

๕.๑.๒๐ สำนักนายกรัฐมนตรี

- การพิจารณาร่างกฎหมายเพื่อคุ้มครองสิทธิของประชาชน
- การจัดตั้งศูนย์ข้อมูลข่าวสารของราชการ ทั้งในส่วนภูมิภาคและส่วนท้องถิ่น
- งานวันสถาปนากรมประชาสัมพันธ์

มติที่ประชุม - เห็นชอบการขยายผลตามประเด็นข้างต้น

ระเบียบวาระที่ ๖**เรื่องอื่น ๆ**

๖.๑ นางนิตยาภรณ์ หิรัญนิรมล แจ้ง สรุปผลการประชุมคณะอนุกรรมการปฏิบัติการข่าวสาร ศูนย์บัญชาการแก้ไขปัญหาการทำประมงผิดกฎหมาย ครั้งที่ ๓/๒๕๖๐ (รายละเอียดตามเอกสารประกอบการประชุม)

๖.๒ นายวัฒนา เงินกลม ผู้แทน สนก. แจ้งการจัดงานวันสถาปนากรมประชาสัมพันธ์ครบรอบ ๘๔ ปี ระหว่างวันที่ ๒ - ๓ พฤษภาคม ๒๕๖๐ โดยวันที่ ๓ พฤษภาคม ๒๕๖๐ มีการจัดปาฐกถาเรื่อง “ ๘๔ ปี กรมประชาสัมพันธ์ : ก้าวสำคัญของการเปลี่ยนแปลง ” ที่ชั้น ๓ อาคารหอประชุม กปส. และในวันเสาร์ที่ ๒๙ เมษายน ๒๕๖๐ จัดการแข่งขันโบว์ลิ่งการกุศล ที่ เอสพลานาด รัชดาภิเษก เพื่อนำรายได้เข้ากองทุนสวัสดิการ กปส.

๖.๓ นางปรีห์กมล ถนอมศักดิ์ชัย ร.ผชช. ต่างประเทศ แจ้งเรื่อง การประชุม RadioAsia 2017 Conference ระหว่างวันที่ ๒๖ - ๒๘ เมษายน ๒๕๖๐ ณ โรงแรมสวิสโซเทลเลอคองคอร์ด กรุงเทพฯ ซึ่งเป็นความร่วมมือระหว่าง กปส. และสหภาพวิทยุและโทรทัศน์แห่งเอเชีย - แปซิฟิก (Asia-Pacific Broadcasting Union : ABU) โดย กปส. ในฐานะสมาชิกของ ABU ได้รับเกียรติให้เป็นเจ้าภาพจัดการประชุมในปี

มติที่ประชุม - รับทราบ

เลิกประชุมเวลา ๑๖.๔๐ น.

นางสาวณิรัชธิญารัตน์ จันทร์กระจ่าง / ผู้จัดรายงานการประชุม
นางธัญนรี ชันยากร / ผู้ตรวจรายงานการประชุม
นางนิตยาภรณ์ หิรัญนิรมล / ผู้ตรวจรายงานการประชุม

สรุปผลการเผยแพร่ประเด็นข่าวตามนโยบาย
 ประจำวันที่ ๑๑ - ๒๕ เมษายน ๒๕๖๐
 ส่วนปฏิบัติการและบริหารข้อมูลข่าวสาร (IOC) สำนักข่าว กรมประชาสัมพันธ์

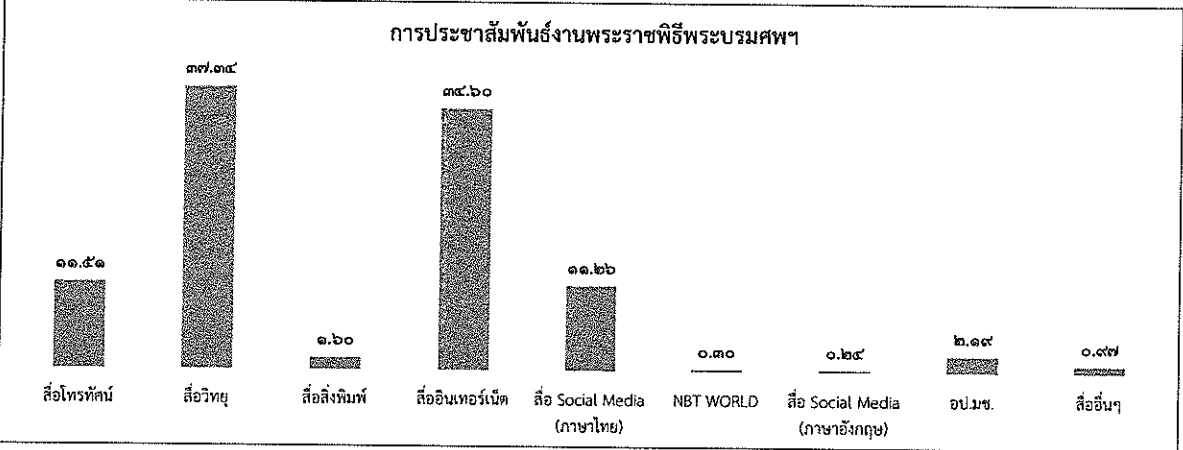
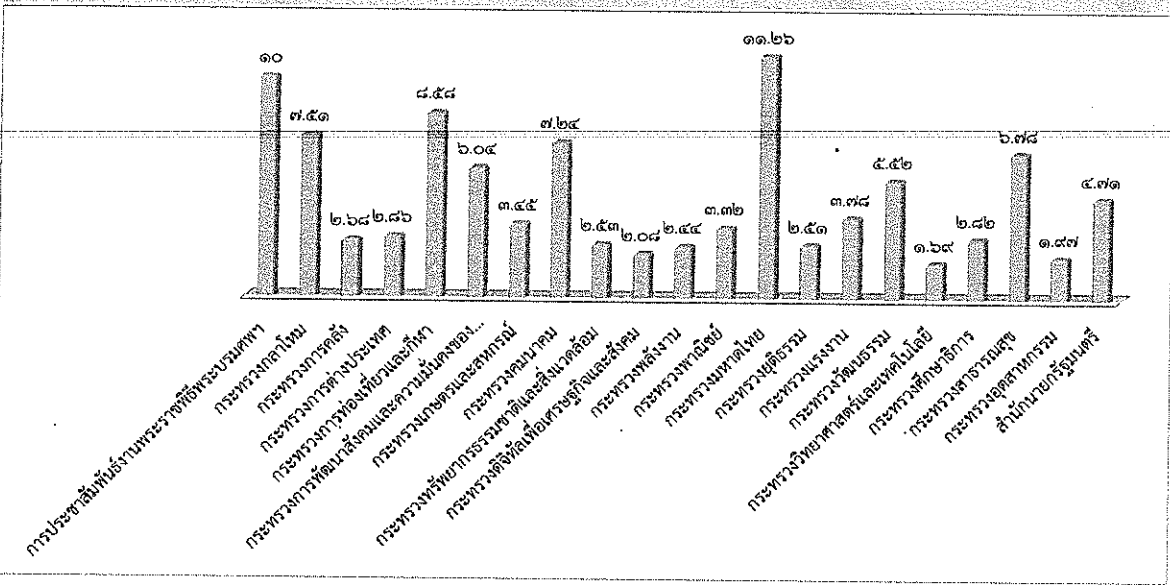

ลำดับ	ประเด็น/กระทรง	ผลการดำเนินการ (ข่าว บทความ การประชาสัมพันธ์/ข่าว-ครึ่ง)
***	การประชาสัมพันธ์งานพระราชพิธีพระบรมศพ	7,112
๑	กระทรวงกลาโหม	5,238
๒	กระทรวงการคลัง	1,871
๓	กระทรวงการต่างประเทศ	1,997
๔	กระทรวงการท่องเที่ยวและกีฬา	5,983
๕	กระทรวงการพัฒนาสังคมและความมั่นคงของมนุษย์	4,209
๖	กระทรวงเกษตรและสหกรณ์	2,408
๗	กระทรวงคมนาคม	5,049
๘	กระทรวงทรัพยากรธรรมชาติและสิ่งแวดล้อม	1,764
๙	กระทรวงดิจิทัลเพื่อเศรษฐกิจและสังคม	1,448
๑๐	กระทรวงพลังงาน	1,701
๑๑	กระทรวงพาณิชย์	2,312
๑๒	กระทรวงมหาดไทย	7,848
๑๓	กระทรวงยุติธรรม	1,748
๑๔	กระทรวงแรงงาน	2,638
๑๕	กระทรวงวัฒนธรรม	3,851
๑๖	กระทรวงวิทยาศาสตร์และเทคโนโลยี	1,178
๑๗	กระทรวงศึกษาธิการ	1,967
๑๘	กระทรวงสาธารณสุข	4,728
๑๙	กระทรวงอุตสาหกรรม	1,376
๒๐	สำนักนายกรัฐมนตรี	3,281
	รวมทั้งสิ้น	

รายละเอียดการเผยแพร่ประเด็นข่าวตามนโยบาย

ลำดับ	ประเด็น	สพท.	สวท.	สนข.	สพป.	สปด.	ศสข.	สปช.๑	สปช.๒	สปช.๓	สปช.๔	สปช.๕	สปช.๖	สปช.๗	สปช.๘
๑	วันที่	๑๗	๒๔	๒๔	๒๔	๒๔	๒๔	๒๓	๒๓	๒๔	๒๓	๒๔	๒๔	๒๑	๒๔
๒	เวลา	๒๐.๑๔	๑๑.๓๕	๐๙.๒๕	๑๕.๕๓	๙.๔๔	๑๐.๐๒	๑๒.๓๕	๑๐.๕๘	๑๐.๕๔	๑๐.๕๘	๑๐.๕๖	๑๔.๐๓	๑๘.๐๑	๑๒.๕๗

รายละเอียดการรายงาน

ที่	ประเด็น	ช่องทาง	รูปแบบ	สพท.	สวท.	สนข.	สพป.	สปด.	ศสข.	รวม ส่วนกลาง	สปช.๑	สปช.๒	สปช.๓	สปช.๔	สปช.๕	สปช.๖	สปช.๗	สปช.๘	สปช.๙	รวมรวม ทั้งหมด			
***	การประชาสัมพันธ์ งานพระราชพิธีอภิเษก บรมราชาภิเษก - การเตรียมจัดพิธี ถวายดอกไม้จันทน์ และอัญมณี เสด็จในวาระ ราชพิธีอภิเษก มหาลงพระบรมศพ	สื่อโทรทัศน์	ข่าว	๑๒๐						๑๒๐	๓	๒๑		๙		๓๐		๑	๕๖	๒๒๖			
			รายการ	๕๐							๕๐						๐					๕๐	
			พูดแทรก	๑๐๐								๑๐๐	๑	๒๐		๓		๑๑	๒๐				๑๖๙
			สารคดี	๐																			
			สปอต	๒๐๐								๒๐๐											๒๐๐
		อักษรวิ้ง	๗๐								๗๐		๖๐	๒๐		๒๔	๐					๑๗๔	
		สื่อวิทยุ	ข่าว			๙๓						๙๓	๑๑	๖๓	๑๔	๘๘	๔๕	๑๕	๗๐	๔๔	๓๘๗	๘๓๐	
			รายการ			๑๐						๑๐	๑๓	๔๓	๔	๒๖	๒๘	๑๕	๓๕	๖๔	๒๔	๒๖๒	
			พูดแทรก			๒๓						๒๓	๑๐	๒๕๒	๗๑	๓๕	๖๘	๕๐	๒๓๗	๘๘	๑๕	๘๘๙	
			บทความ			๑๐						๑๐	๒	๙			๓	๐	๕๔	๔		๗๗	
	สารคดี				๖๐						๖๐	๓๐	๓			๒	๐	๓๕	๙		๑๓๙		
	สปอต										๓	๑๐๐	๗๐	๕๒	๑๘	๐	๘๕	๑๕๒			๕๖๐		
	สื่อสิ่งพิมพ์	ข่าว/บทความ/ แผ่นพับ					๑				๑	๓	๒๕			๓		๑		๘๑	๑๑๔		
	สื่อ อินเทอร์เน็ต	prd.go.th								๒,๑๒๒	๒,๑๒๒		๒		๑						๒,๑๕๑		
		nbtv.prd.go.th	๓๖								๓๖		๒									๓๘	
		nbt.prd.go.th																				๓	
		thainews.prd.go.th										๕	๙				๑๐	๕			๗	๓๓	
		thainews.prd.go.th /newseng			๒๐						๒๐					๑					๗	๒๘	
		thailand.prd.go.th						๒			๒											๔	
		asean thai.net													๑๐							๑๐	
	เว็บไซต์ สปช.๑-๘										๙	๓๐			๕	๑๐	๒	๕๐	๘๘		๑๙๕		
	สื่อ Social (ภาษาไทย)	Facebook	๓๖						๑๑๙		๑๕๕	๘	๑๓๑			๑	๑๐	๑	๕๓	๕๘	๕๓๗		
		Twitter	๓๖					๑	๑๑๓		๑๕๐					๔	๐		๑		๑๕๕		
		ผ่าน application Smart phone	๓๖						๗๗		๑๑๓	๒	๒๐			๑๖		๒	๒		๑๕๕		
		You Tube	๓๖								๓๖		๒				๑๒				๑๔	๗๔	
	NBT WORLD	ข่าว			๑๘						๑๘					๑						๑๙	
		รายการ															๑					๑	
		อักษรวิ้ง			๑						๑											๑	
	สื่อ Social (ภาษาอังกฤษ)	Facebook			๖						๖						๐				๖	๖	
		Twitter															๐						
You Tube				๓						๓						๐					๓		
ผ่าน application Smart phone				๖						๖											๖		
อป.มช.										๘	๑๖			๑๓		๑๑	๙	๑๐๔		๑๕๖			
สื่ออื่นๆ			๑๕						๑๕		๔			๘	๐	๖			๓๖	๖๙			
รวมทั้งสิ้น				๗๓๐	๒๑๑	๕๔	๑	๓	๒,๙๓๑	๓,๙๖๐	๑๐๘	๘๘๓	๑๘๓	๒๐๗	๒๘๑	๑๗๕	๕๕๕	๔๖๔	๘๙๐	๙,๑๑๖			

รายละเอียดการรายงาน

ที่	ประเด็น	ช่องทาง	รูปแบบ	สพท.	สพท.	สนข.	สพป.	สปต.	คสช.	รวม	ส่วนกลาง	สปช.๑	สปช.๒	สปช.๓	สปช.๔	สปช.๕	สปช.๖	สปช.๗	สปช.๘	สปช.๙	รวมทั้งหมด		
๑	กระทรวงกลาโหม - การดูแลความปลอดภัยในชีวิตและทรัพย์สินของประชาชน - การสร้างความสามัคคีปรองดอง - งานตลาดคลองผดุงกรุงเกษม	สื่อโทรทัศน์	ข่าว	๗๐							๖๖	๑	๑๖	๑		๖	๒๖	-	๖	๔๔	๑๙๖		
			รายการ	๐														๐	-	-	-	-	
			พูดแทรกๆ	๐									๑	๓๐	๑๐		๒	๙	๐	๑๐	-	-	๕๙
			สารคดี	๐																			
			สปอต	๐															๐	๘๔๐	-	-	-
		สื่อวิทยุ	ข่าว	-	๑๑๒							๑๑๒	๑๕	๔๘	๒๑	๕๘	๒๔	๒๔	๒๔	๒๖	๑๘๓	๕๓๔	๕๓๔
			รายการ	-	๑๐							๑๐	๖	๓๔	๖	๕๓	๒๐	๐	๒	๕๕	๑๓๗	๓๐๘	๓๐๘
			พูดแทรกๆ	-	๒๖							๒๖	๙	๒๒๕	๗๐	๖๔	๔๕	๒๕	๖๒	๑๓๖	๒๔	๖๘๖	๖๘๖
			บทความ	-	๒๘							๒๘	-	-	๒	-	๑	๐	๒	๓	-	๓๖	๓๖
			สารคดี	-													๑	๐	๔	๒๐๐	-	๒๐๕	๒๐๕
			สปอต	-	๒๖							๒๖		๖๖	๒๘	๑๘๒	๑๑	๐	๔๔	๗๓	-	๔๓๐	๔๓๐
			สปอต	-																			
		สื่อสิ่งพิมพ์	ข่าว/บทความ/แผ่นพับ	-									๑	๓๗	-	-	๒					๑๓๕	๑๓๖
				-																			
		สื่ออินเทอร์เน็ต	prd.go.th	-																			๓๐
			nbttv.prd.go.th	๔								๔											๔
			nbt.prd.go.th	-																			๘
			thainews.prd.go.th	-																			๑๖
			thainews.prd.go.th/newseng	-		๒๕						๒๕	๙	๑		๑	๓						๑๑
			thailand.prd.go.th	-																			๒
			asean thai.net	-																			๒
			เว็บไซต์ สปช.๑-๘	-										๒๐	๓๑		๓	๗	๖	๒๘	๕๐	๒๓	๑๖๘
		สื่อ Social (ภาษาไทย)	Facebook	๔		๑๐						๑๔		๑๒๔	๒		๑		๑๐	๒๘	๕๒	๓๕	๒๗๑
			Twitter	๔		๑๐						๑๔					๑		๐		๒	๒	๑๙
			ผ่าน application Smart phone	๔		๒						๖	๒	๒	๒		๓๐		๐	๒๘	๖	๑๐	๘๖
			You Tube	๔								๔		๓			๑๕		๑๐	๒๘		๓	๖๑
		NBT WORLD	ข่าว	-		๒๑						๒๑							๐				๒๑
			รายการ	-		๑						๑							๐				๑
			อักษรวิ่ง	-		๒๐						๒๐							๐				๒๐
		สื่อ Social (ภาษาอังกฤษ)	Facebook	-		๓						๓					๑		๐			๒	๖
			Twitter	-															๐				-
			You Tube	-													๑		๐				๑
ผ่าน application Smart phone	-			๓						๓					๑		๐				๕		
อป.มช.	-									๓	๑๗	๑		๔		๐	๓	๔	๑๓๕	๑๖๗			
สื่ออื่นๆ	-													๔		๐			๕๒	๖๐			
รวมทั้งสิ้น				๒๔๐	๒๐๒	๙๕	-	๑	-	๕๓๘	๑๐๔	๗๙๔	๑๖๕	๓๖๓	๒๐๕	๑๑๖	๑,๗๑๙	๔๑๗	๘๓๓	๕,๒๓๘	๕,๒๓๘		

รายละเอียดการรายงาน

พ.ร.บ.	ประเด็น	ช่องทาง	รูปแบบ	สพท.	สพท.	สนช.	สพป.	สป.ค.	คสช.	รวม	ส่วนกลาง	สปช.๑	สปช.๒	สปช.๓	สปช.๔	สปช.๕	สปช.๖	สปช.๗	สปช.๘	สปช.๙	สปช.๑๐	รวมทั้งหมด		
๒	กระทรวงการคลัง - สินเชื่อ SMEs Transformation Loan และ กองทุนพัฒนาเอสเอ็มอีตามแนวประชารัฐ	สื่อโทรทัศน์	ข่าว	๒๐						๒๐	๒	๕				๗	๑๐	๓	๕	๒๐		๗๓		
			รายการ	๐																				
			ทูตแหกราก	๐								๑	๒๐		๕		๓	๑๒						๕๒
			สารคดี	๐																				
			สโปด	๐																				
		อักษรวิ้ง	๕๕								๕๕		๒๐		๕									๑๒๕
		สื่อวิทยุ	ข่าว	-	๑๒							๑๒	๑๓	๓๗		๓๕	๒๖	๕๕	๑๕	๒๕	๕๕	๕๕	๕๕	๒๒๖
			รายการ	-	๑๐							๑๐	๕	๒๗		๒	๑๖	๐			๓๕	๕	๑๑๒	
			ทูตแหกราก	-	๑๕							๑๕	๕	๑๘๗		๒๕	๑๐	๕๖	๕๕	๕๗	๕๕	๒๒	๕๖๕	
			บทความ	-	๑๐							๑๐					๑	๐	๑	๕๕				๕๖
	สารคดี		-	๒๕							๒๕						๑	๐					๒๕	
	สโปด		-	๑๐							๑๐		๕			๓	๐	๒๕	๒				๕๕	
	สื่อสิ่งพิมพ์	ข่าว/บทความ/แผ่นพับ	-									๗	๑๕			๑					๗๒		๙๕	
	สื่ออินเทอร์เน็ต	prd.go.th	-									๑	๑๒										๒๕	
		nbtv.prd.go.th	๑								๑		๑๒									๓	๑๖	
		nbt.prd.go.th	-									๗	๕				๒						๑๕	
		thainews.prd.go.th	-		๑๒						๑๒		๕				๓	๒	๑๑		๑๐		๕๖	
		thainews.prd.go.th/newseng	-		๓๕						๓๕						๒				๑	๓	๕๑	
		thailand.prd.go.th	-													๑	๒						๓	
		asean thai.net	-				๓				๓					๕							๗	
		เว็บไซต์ สปช.๑-๘	-				๑				๑	๑	๒๐				๓	๒	๑๑	๕๐	๗		๕๕	
	สื่อ Social (ภาษาไทย)	Facebook	๑		๒						๓	๕	๑๐๒			๑		๑๐	๓	๕๕	๑๓		๑๙๕	
		Twitter	๑		๒		๓				๒	๒				๑				๒			๑๑	
		ผ่าน application Smart phone	๑								๑					๑๐				๒			๑๖	
		You Tube	๑								๑					๑๒		๕					๑๘	
	NBT WORLD	ข่าว	-		๓๒						๓๒												๓๒	
		รายการ	-																					
		อักษรวิ้ง	-		๑๐						๑๐												๑๐	
	สื่อ Social (ภาษาอังกฤษ)	Facebook	-		๘						๘					๑							๙	
		Twitter	-				๑				๑												๑	
		You Tube	-		๕						๕												๕	
		ผ่าน application Smart phone	-		๕						๕												๕	
	อป.มช.										๓	๑๓				๒				๕	๑๖	๕๐		
	สื่ออื่นๆ											๒				๓					๗	๑๒		
	รวมทั้งสิ้น				๘๐	๘๕	๑๑๓	-	๕	-	๒๕๖	๖๕	๕๓๐	๓๓	๕๕	๑๕๑	๒๕	๑๑๒	๓๑๓	๒๒๖	๕๘๗	๑,๘๗๑		

รายละเอียดการรายงาน

ที่	ประเด็น	ช่องทาง	รูปแบบ	สพท.	สพท.	สนช.	สพป.	สปค.	ศตช.	รวม ส่วนกลาง	สปช.๑	สปช.๒	สปช.๓	สปช.๔	สปช.๕	สปช.๖	สปช.๗	สปช.๘	สปช.๙	รวม ทั้งหมด		
๓	กระทรวงการ ต่างประเทศ	สื่อโทรทัศน์	ข่าว	๒๐						๒๐	-	๑	-	-	๑๘	๑๐	-	๑	๗	๕๕		
			รายการ	๐						-	-	-	-	-	-	๒	๐	-	-	-	๒	
			พูดแทรก	๐						-	-	๑	๑๐	-	-	๒	๗	๑๖	๑	-	-	๓๓
			สารคดี	๐						-	-	-	-	-	-	-	๐	-	-	-	-	-
			สปอต	๐							-	-	-	-	-	-	๐	-	-	-	-	-
			อักษรวิ้ง	๕๕							๕๕	-	๖๐	๙	-	๕๐	๐	-	-	-	-	๑๖๐
		สื่อวิทยุ	ข่าว	-	๑๖						๑๖	๓	๑๔	-	๑๖	๓๔	๑๕	๑๐	๒๖	๒๒๗	๓๕๗	
			รายการ	-	๑๐						๑๐	๕	๒๔	-	๒	๑๓	๐	๑	๓๙	๑๐๗	๒๐๑	
			พูดแทรก	-	๑๐						๑๐	๕	๑๖๑	๑๔	๑๐	๑๙	๑๕	๒๙	๙๔	๙๔	๔๒๑	
			บทความ	-							-	-	-	-	-	๒	๐	๑	-	-	๓	
			สารคดี	-	๒๔						๒๔	-	-	-	-	๑	๐	-	-	-	๒๕	
			สปอต	-	๔๒						๔๒	-	๔๕	-	-	๔	๐	๒๓	๑๗	-	๑๓๑	
		สื่อสิ่งพิมพ์	ข่าว/บทความ/ แผ่นพับ	-							-	-	๒๐	-	-	๑	๐	-	-	-	๔๑	๖๑
				-							-	-	-	-	-	-	-	-	-	-	-	-
		สื่อ อินเทอร์เน็ต	prd.go.th	-							-	-	๑	-	-	๑	๐	-	-	-	๓	๕
			nbtv.prd.go.th	๒							๒	-	๑	-	-	-	๐	-	-	-	๑	๔
			nbt.prd.go.th	-							-	-	-	-	-	-	๑	-	-	-	๑	๒
			thainews.prd.go.th	-		๑๘					๑๘	-	๑	-	-	๘	๒	-	-	-	๓	๓๒
			thainews.prd.go.th /newseng	-		๒๗					๒๗	-	-	-	-	๑	๐	-	-	-	๑	๒๙
			thailand.prd.go.th	-							๔	-	-	-	-	๑	๐	-	-	-	-	๕
			asean thai.net	-							๑	-	-	-	๒	-	๐	-	-	-	-	๕
			เว็บไซต์ สปช.๑-๘	-							๒	๔	๗	-	-	๑	๗	-	๒๐	๕	๕๑	
		สื่อ Social (ภาษาไทย)	Facebook	๒							๒	๒	๗๐	-	-	๑	๗	๑	๒๐	๕	๑๐๗	
			Twitter	๒							๔	๑	-	-	-	๑	๐	-	๑	-	๗	
			ผ่าน application Smart phone	๒							๒	-	-	-	-	๑๑	๐	-	๑	-	๑๔	
			You Tube	๒							๒	-	-	-	-	๑๖	๐	-	-	-	๑๕	
		NBT WORLD	ข่าว	-	๒๒						๒๒	-	-	-	-	-	๐	-	-	-	-	๒๒
			รายการ	-							-	-	-	-	-	-	๐	-	-	-	-	-
			อักษรวิ้ง	-	๑๐						๑๐	-	-	-	-	-	๐	-	-	-	-	๑๐
		สื่อ Social (ภาษาอังกฤษ)	Facebook	-	๑						๑	-	-	-	-	-	๐	-	-	-	-	๑
			Twitter	-							๒	-	-	-	-	-	๐	-	-	-	-	๒
			You Tube	-	๓						๓	-	-	-	-	-	๐	-	-	-	-	๓
ผ่าน application Smart phone	-		๑						๑	-	-	-	-	-	๐	-	-	-	-	๑		
อป.มช.	-							-	๑	๑๕				๑๖	๐	๑	๕	๑๓๔	๑๗๑			
สื่ออื่นๆ	-							-	-	๒				๓	๐	-	-	๕๓	๕๘			
รวมทั้งสิ้น				๕๕	๑๐๒	๘๒	-	๑๓	๒๘๖	๒๒	๔๑๙	๑๙	๓๒	๒๓๘	๕๘	๖๗	๒๒๓	๖๒๒	๑,๙๗๗			

รายละเอียดการรายงาน

ที่	ประเด็น	ช่องทาง	รูปแบบ	สทท.	สวท.	สนช.	สพป.	สปปด.	คสช.	รวม	ส่วนกลาง	สปช.๑	สปช.๒	สปช.๓	สปช.๔	สปช.๕	สปช.๖	สปช.๗	สปช.๘	สปช.๙	รวมทั้งหมด	
๔	กระทรวงการ ท่องเที่ยวและกีฬา	สื่อโทรทัศน์	ข่าว	๑๐				-		๑๐	๑๐	๑๔๑	-	๑๔	๙	๑๕	๒๕	๑	๗๐	๒๕๖		
			รายการ	๐				-		-	-	๙	-	-	-	-	-	๑๖	๑๐	-	๕	๑๒
			พูดแทรกภา	๐				-		-	-	๑	๑๐๐	๙	-	๓	-	๑๖	๑๐	-	๕	๑๔๓
	การรณรงค์ขับ ขี้ปลูดมภ์	สื่อวิทยุ	สารคดี	๐					-		-	-	-	-	๒	-	๐	-	-	-	-	๒
			สปอต	๐					-		-	-	๓๐	๓๐	๑	-	๐	-	๘๔๐	-	-	๙๐๑
			อักษรวิ้ง	๑๒๐					-		๑๒๐	-	๑๐๐	๒๐	-	๕	๐	-	๕๖๐	-	-	๘๐๘
			ข่าว	-	๔๓					-	๔๓	๒๓	๕๑	๒๘	๙๑	๒๕	๓๐	๒๔	๖๔	๙๙	๙๖	๙๖๙
			รายการ	-	๑๐					-	๑๐	๑๖	๓๐	๒๒	๖๔	๑๒	๐	-	๖๙	๓๒	๒๕๕	
	สื่อวิทยุ	พูดแทรกภา	-	๑๔					-	๑๔	๑๖	๒๗๒	๑๕๗	๙๓	๕๐	๑๕	๑๑๔	๑๔๖	๗๗	๙๖๒		
		บทความ	-	๑๐					-	๑๐	-	-	๒	-	๒	๐	๑	๒	๒	๑๙		
		สารคดี	-	๒๘					-	๒๘	-	-	-	๑๐	๒	๐	๑๒	-	-	๕๒		
		สปอต	-	๓๕					-	๓๕	-	๕๕	๙๙	๑๐	๑๙	๐	๒๖๗	๑๕๔	-	๖๓๙		
		ข่าว/บทความ/ แผ่นพับ	-				๑		-	๑	๑๐	๒	-	-	๒	๐	-	-	-	๕๑	๑๐๖	
	สื่อ อินเทอร์เน็ต	prd.go.th	-							-	๑	๑๐	-	-	-	๐	๖๔	๑๕	๒๐	๑๑๐		
		nbtv.prd.go.th	๒							-	๒	-	๑๐	-	-	๐	-	-	๒	๑๙		
		nbt.prd.go.th	-							-	-	-	-	-	๒	๐	-	-	-	๒		
		thainews.prd.go.th	-			๑๙				๑๙	๙	๔๖	-	-	๑	๒	๓๖	๑	๕๓	๑๖๗		
		thainews.prd.go.th /newseng	-			๑๒				๑๒	๒	๕	-	-	๒	๐	-	-	๒	๒๕		
		thailand.prd.go.th	-					๒		๒	-	-	-	-	๒	๐	-	-	-	๕		
		asean thai.net	-					๒		๒	๑๒	-	-	-	๑๒	๐	-	-	-	๒๖		
		เว็บไซต์ สปช.๑-๘	-					๒		๒	๓๒	๕๐	๑๐	-	๗	๒	๓๖	๕๐	๑๑๒	๓๐๑		
	สื่อ Social (ภาษาไทย)	Facebook	๒							๒	๑	๑๕๙	๑๕	-	๑	๒	๒๘	๓๗	๖๘	๒๘๘		
		Twitter	๒					๒		๔	-	-	-	-	๑	๐	๒๘	๒	-	๓๕		
		ผ่าน application Smart phone	๒							๒	๑๐	๙	๑๐	-	๑๖	๐	-	๑๕	-	๕๗		
You Tube		๒							๒	-	๒	-	-	๑๖	๐	-	-	๑๗	๓๗			
NBT WORLD	ข่าว	-			๑๕				๑๕	-	-	-	-	-	๐	-	-	-	๑๕			
	รายการ	-			๒				๒	-	-	-	-	-	๐	-	-	-	๒			
	อักษรวิ้ง	-			๑๐				๑๐	-	-	-	-	-	๐	-	-	-	๑๐			
สื่อ Social (ภาษาอังกฤษ)	Facebook	-			๓				๓	-	-	-	-	๓	๐	-	-	๑๗	๒๓			
	Twitter	-			๓		๕		๕	-	-	-	-	๐	๐	-	-	-	๕			
	You Tube	-			๑				๑	-	-	-	-	๓	๐	-	-	-	๔			
	ผ่าน application Smart phone	-			๓				๓	-	-	-	-	๓	๐	-	-	-	๖			
อป.มช.								-	๒	๓๑	๕		๒	๐	๕	๙	๖๑	๑๑๐				
สื่ออื่นๆ								-	๑	๑๗	๑๐		๓	๐	๕	๙	๖๑	๑๑๐				
รวมทั้งสิ้น				๑๙๐	๑๙๔	๖๘	๑	๓๗	๓๗๐	๑๔๖	๑,๑๑๙	๔๑๓	๒๙๙	๑๘๙	๗๐	๒,๐๖๓	๕๙๐	๗๘๙	๕,๙๘๓			

รายละเอียดการรายงาน

ที่	ประเด็น	ช่องทาง	รูปแบบ	สทท.	สวท.	สนช.	สทป.	สปต.	คสช.	รวม	สปช.๑	สปช.๒	สปช.๓	สปช.๔	สปช.๕	สปช.๖	สปช.๗	สปช.๘	สปช.๙	สปช.๑๐	รวมทั้งหมด			
๕	กระทรวงการ พัฒนาสังคมและ ความมั่นคงของ มนุษย์	สื่อโทรทัศน์	ข่าว	๖						๖	๑	๒๓	๑	-	๕	๑๕	๗	๑	๒๖		๘๑			
			รายการ	๐																			๕	
			พูดแทรกภา	๐									๑	๒๐	๕	๒	๕						๕๐	
			สารคดี	๐																				
			สปอต	๐														๐						
			อักษรวิ้ง	๕๕								๕๕		๖๐	๑๐		๒	๕	๕๖๐				๘๕๐	
			สื่อวิทยุ	ข่าว	-	๑๓							๑๓	๕	๕๑	๕	๘๐	๓๔	๒	๑๑	๓๔	๑๖๖		๕๐๘
				รายการ	-	๑๐							๑๐	๑๕	๓๐	๑๑	๒๐	๑๓	๖	๒	๕๕	๖๔		๒๒๕
				พูดแทรกภา	-	๑๒							๑๒	๑๔	๒๒๕	๓๕	๒๔	๕๑	๑๕	๕๑	๑๒๘	๗๑		๖๖๗
				บทความ	-	๑๐							๑๐			๓		๑	๑	๑	๑			๑๗
	สารคดี	-														๒	๐					๒		
	สปอต	-											๑๗	๔๗		๒๘	๐	๒๔	๒๖			๑๕๒		
	สื่อสิ่งพิมพ์	ข่าว/บทความ/ แผ่นพับ		-									๑	๒๗			๒				๘๕		๑๑๕	
	สื่อ อินเทอร์เน็ต	prd.go.th		-									๑	๑๑			๑	๐	๗	๕	๑๖		๔๐	
		nbtv.prd.go.th	๑								๑		๑๐				๐			๕		๒๐		
		nbt.prd.go.th	-													๑	๐			๑		๒		
		thainews.prd.go.th	-		๒๕						๒๕	๓	๓๕			๑	๒	๗	๑	๑๘		๙๐		
		thainews.prd.go.th /newseng	-		๒๐						๒๐	๓			๒	๑	๐			๕		๓๕		
		thailand.prd.go.th	-				๓				๓					๑	๐			๑		๕		
		asean thai.net	-				๑				๑				๒		๐			๑		๕		
		เว็บไซต์ สปช.๑-๘	-									๑๓	๔๐	๓		๓	๒	๗	๒๐	๒๘		๑๑๖		
	สื่อ Social (ภาษาไทย)	Facebook	๑					๑			๒	๑๒	๑๓๕	๓		๑	๕	๗	๖	๓๔		๒๑๓		
		Twitter	๑								๑	๑				๑	๐		๒			๕		
		ผ่าน application Smart phone	๑								๑		๒			๑๕		๗	๕	๑๐		๕๑		
		You Tube	๑								๑		๓			๑๕	๒	๗		๓		๓๖		
	NBT WORLD	ข่าว	-		๒๐						๒๐						๐			๑		๒๑		
		รายการ	-														๐							
		อักษรวิ้ง	-		๒๐						๒๐						๐					๒๐		
	สื่อ Social (ภาษาอังกฤษ)	Facebook	-		๓			๑			๕						๐					๕		
		Twitter	-														๐							
		You Tube	-		๖						๖						๐					๖		
		ผ่าน application Smart phone	-		๓						๓						๐					๓		
	อป.มช.										๒	๑๘	๑๐		๑	๐	๕	๕	๑๘๑		๒๒๑			
	สื่ออื่นๆ											๖	๕		๒	๐			๗๖		๘๙			
	รวมทั้งสิ้น				๖๖	๔๕	๘๗	-	๖	-	๒๑๔	๓๕	๗๒๑	๑๘๕	๓๓๐	๑๗๐	๗๘	๑,๕๕๘	๒๘๕	๘๐๕		๕,๒๐๙		

รายละเอียดการรายงาน

ที่	ประเด็น	ช่องทาง	รูปแบบ	สพท.	สวท.	สนท.	สปท.	สปค.	คสท.	รวม ส่วนกลาง	สปช.๑	สปช.๒	สปช.๓	สปช.๔	สปช.๕	สปช.๖	สปช.๗	สปช.๘	สปช.๙	รวม ทั้งหมด			
๖	กระทรวงเกษตร และสหกรณ์ - โครงการยาง ล้อประชากรรัฐ ภายใต้แบรนด์ TH-TYRE - โครงการ ปศุ สัตว์ OK	สื่อโทรทัศน์	ข่าว	๗						๕	๑				๑๐	๑๐	๑	๗	๒๔	๖๒			
			รายการ	๐													๒	๑			๑	๓	
			พูดแทรก	๐									๑										๑
			สารคดี	๐																			
			สปอต	๐																			
			อักษรวิ่ง	๓๕								๓๕		๖๐	๓		๒	๐					๑๐๖
		สื่อวิทยุ	ข่าว	-	๑๔							๑๔	๕	๒๖	๒	๕๒	๒๖	๑๕	๒๔	๒๕	๕๔	๒๕๕	
			รายการ	-	๑๐							๑๐	๗	๒๕	๖	๕๑	๒๑	๐	๔	๕๕	๑๑	๑๙๓	
			พูดแทรก	-	๑๐							๑๐	๕	๑๙๔	๒๗	๕๒	๔๒	๑๕	๗๓	๑๒๒	๕๖	๖๐๐	
			บทความ	-	๑๐							๑๐	-	-	๒	-	๒	๐	๑	๒	๒	๑๙	
			สารคดี	-								-	-	-	-	๒๖	๑	๐	๑๗	๑	๑	๔๖	
			สปอต	-								-	-	๒๔	๑๐	๑๓๔	๑๘	๐	๔๗	๒	๑	๒๔๑	
		สื่อสิ่งพิมพ์	ข่าว/บทความ/ แผ่นพับ	-								-	๓	๑๕	-	-	๓	๐	-	-	๖๖	๕๗	
		สื่อ อินเทอร์เน็ต	prd.go.th	-								-	-	๓	-	-	๑	๐	๕	๒	๑๗	๒๘	
			nbtv.prd.go.th	๑								๑	-	๓	-	-	-	๐	-	-	๖	๑๐	
			nbt.prd.go.th	-								-	-	-	-	-	๑	๐	-	-	-	๑	
			thainews.prd.go.th	-		๒๐						๒๐	๕	๗	-	-	๑	๕	๕	-	๑๖	๖๐	
			thainews.prd.go.th /newseng	-		๒๔						๒๔	-	๓	-	๕	๑	๐	-	-	๖	๓๖	
			thailand.prd.go.th	-								๖	-	-	-	-	๑	๐	-	-	๒	๕	
			asean thai.net	-								๒	-	-	-	๑	-	๐	-	-	๒	๕	
			เว็บไซต์ สปช.๑-๘	-								-	๕	๑๐	-	๕	๓	๕	๕	๕๐	๒๔	๑๑๑	
		สื่อ Social (ภาษาไทย)	Facebook	๑								๑	๑๐	๕๔	-	-	๑	๕	๕	๕๓	๒๔	๑๘๘	
			Twitter	๑								๑	๒	-	-	-	๑	๐	-	๑	-	๕	
			ผ่าน application Smart phone	๑								๑	-	-	-	๑๗	๐	๓	๒	๑๐	๓๓		
			You Tube	๑								๑	-	-	-	๑๗	๐	๑	-	๕	๒๔		
		NBT WORLD	ข่าว	-		๒๖						๒๖	-	-	-	-	-	๐	-	-	-	๒๖	
			รายการ	-		๒						๒	-	-	-	-	-	๐	-	-	-	๒	
			อักษรวิ่ง	-								-	-	-	-	-	-	๐	-	-	-	-	
		สื่อ Social (ภาษาอังกฤษ)	Facebook	-		๑		๒				๓	-	-	-	-	๐	-	-	-	-	๓	
			Twitter	-								-	-	-	-	-	๐	-	-	-	-	-	
You Tube	-			๒						๒	-	-	-	-	๐	-	-	-	-	๒			
ผ่าน application Smart phone	-			๑						๑	-	-	-	-	๐	-	-	-	-	๑			
อป.มช.									-	๒	๑๔	๕		๓	๐	๕	๔	๑๒๖	๑๕๕				
สื่ออื่นๆ									-		๓			๓	๐	-	-	๕๕	๖๑				
รวมทั้งสิ้น				๔๗	๕๔	๗๖	-	๑๐	-	๑๗๗	๕๕	๕๑๙	๕๗	๓๓๐	๑๘๐	๕๕	๒๐๘	๓๒๔	๕๐๑	๒,๙๐๘			

รายละเอียดการรายงาน

ที่	ประเด็น	ช่องทาง	รูปแบบ	สทพ.	สวท.	สนข.	สปพ.	สปต.	ศสข.	รวม ส่วนกลาง	สปข.๑	สปข.๒	สปข.๓	สปข.๔	สปข.๕	สปข.๖	สปข.๗	สปข.๘	สปข.๙	รวม ทั้งหมด			
๗	กระทรวงคมนาคม - การรณรงค์สร้าง วัฒนธรรมความ ปลอดภัย	สื่อโทรทัศน์	ข่าว	๔๐						๕๐	๙	๑๕	๑๖		๑	๕๙	๑๐	๕	๑๑	๑๕๖			
			รายการ	๐												๑	๙				๑	๑	
			พูดแทรกๆ	๐													๙						๕๐
			สารคดี	๐																			๑
			สปอต	๐										๒๐				๐	๘๕๐				๘๖๐
			อักษรวิ่ง	๓๕								๓๕		๘๐	๑๐		๒	๙	๕๖๐				๖๖๒
		สื่อวิทยุ	ข่าว	-	๔๐							๕๐	๑๙	๕๐	๕๑	๑๔๖	๒๓	๙	๒๙	๔๕	๑๓๕	๕๖๓	
			รายการ	-	๑๐							๑๐	๑๐	๓๗	๑๒	๖๕	๑๓	๗	๙	๕๑	๖๐	๒๖๙	
			พูดแทรกๆ	-	๒๘							๒๘	๑๐	๒๕๙	๗๘	๘๘	๓๙	๑๕	๑๒๗	๑๓๘	๔๙	๘๓๑	
			บทความ	-	๑๐							๑๐	-	-	-	-	๒	๑	๑	๒	๒	๑๘	
			สารคดี	-												๑๕	๑	๐	๑	๒	๑	๒๐	
			สปอต	-										๖๓	๕๐	๖๖	๑๘	๐	๒๔	๑๔๗	๑	๓๕๕	
		สื่อสิ่งพิมพ์	ข่าว/บทความ/ แผ่นพับ	-									๙	๒๐			๒				๙๔	๑๒๐	
																		๐					
		สื่อ อินเทอร์เน็ต	prd.go.th	-									๑	๙			๒	๐	๑๐	๑๕	๑๙	๕๒	
			nbttv.prd.go.th	๑๒								๑๒		๗				๐			๙	๒๓	
			nbt.prd.go.th	-													๒	๐			๑	๓	
			thainews.prd.go.th	-		๑๕						๑๕	๙	๔๙			๒	๑			๕๗	๑๓๙	
			thainews.prd.go.th /newseng	-		๓๓						๓๓				๖		๐		๒	๙	๕๕	
			thailand.prd.go.th	-													๒	๐				๒	
			asean thai.net	-					๓			๓				๙		๐				๑๒	
			เว็บไซต์ สปข.๑-๘	-									๑๔	๔๙			๒๐	๓	๙	๑๐	๕๐	๔๐	๑๙๐
		สื่อ Social (ภาษาไทย)	Facebook	๑๒		๒		๓				๑๗	๑๖	๖๓	๕		๑	๐	๑๔	๗๐	๕๖	๒๓๘	
			Twitter	๑๒		๒						๑๔					๑	๐		๕		๒๐	
			ผ่าน application Smart phone	๑๒								๑๒	๑		๙		๒๑		๑๒	๑๕		๖๖	
			You Tube	๑๒								๑๒		๒			๑๔	๙	๑๐		๑	๕๘	
		NBT WORLD	ข่าว	-		๒๓						๒๓						๐			๑	๒๔	
			รายการ	-														๐				-	
			อักษรวิ่ง	-		๑๐						๑๐						๐				๑๐	
		สื่อ Social (ภาษาอังกฤษ)	Facebook	-		๑		๒				๓					๑	๐			๑๗	๒๑	
			Twitter	-														๐				-	
			You Tube	-		๑						๑					๑	๐			๒	๙	
			ผ่าน application Smart phone	-		๑						๑					๑	๐				๒	
		อป.มข.										๒	๒๙	๒		๒	๐	๕	๙	๑๐๑	๑๔๕		
		สื่ออื่นๆ											๑๖			๓	๐			๕๒	๗๑		
		รวมทั้งสิ้น				๑๓๕	๘๘	๘๘	-	๙	๑๓๕	๘๑	๗๖๘	๒๓๔	๔๐๙	๑๖๒	๗๔	๑,๖๗๒	๕๙๘	๓๗๐	๕,๐๙๙		

รายละเอียดการรายงาน

ที่	ประเด็น	ช่องทาง	รูปแบบ	สทท.	สวท.	สนช.	สปป.	สปต.	คสช.	รวม ส่วนกลาง	สปช.๑	สปช.๒	สปช.๓	สปช.๔	สปช.๕	สปช.๖	สปช.๗	สปช.๘	สปช.๙	รวม ทั้งหมด			
๘	กระทรวง ทรัพยากรธรรม ชาติและ สิ่งแวดล้อม	สื่อโทรทัศน์	ข่าว	๑						๑	๑	๕			๕	๑	๑	๑	๕	๕๕			
			รายการ	๐													๑					๕	
			พูดแทรกภา	๐									๒๐			๕	๓	๑				๓๕	
			สารคดี	๐																			
			สปอต	๐																			
			อักษรวิ่ง	๖๗								๖๗		๖๐	๑๐		๒	๐					๑๓๘
			สื่อวิทยุ	ข่าว	-	๑๘							๑๘	๖	๑๘	๒	๑๘	๒๓	๕	๑๑	๒๘	๕๐	๑๖๙
				รายการ	-	๑๐							๑๐	๗	๓๐	๕	๑๑	๐			๕๕	๑๒	๑๒๗
				พูดแทรกภา	-	๑๖							๑๖	๖	๑๘๔	๒๕	๕	๔๔	๑๐	๓๕	๑๑๕	๓๗	๕๗๗
				บทความ	-	๑๐							๑๐					๒	๑	๑		๑	๑๕
	สารคดี	-											๒			๑	๖	๑๑		๑	๒๑		
	สปอต	-		๕๒							๕๒		๑๗	๓๐	๕๗	๓๔	๐	๒๑	๒			๑๙๗	
	สื่อสิ่งพิมพ์	ข่าว/บทความ/ แผ่นพับ	ข่าว/บทความ/ แผ่นพับ	-				๑			๑	๑	๒๕			๒	๐				๖๗	๕๖	
			prd.go.th	-									๕	๑		๑	๐	๕	๒	๗		๒๑	
			nbttv.prd.go.th	๑								๑		๕				๐			๖		๑๒
			nbt.prd.go.th	-													๑					๑	
			thainews.prd.go.th	-		๑๕						๑๕	๑	๑๐			๑	๐	๕	๑	๕		๓๘
			thainews.prd.go.th /newseng	-		๕						๕						๐			๖		๑๑
			thailand.prd.go.th	-													๑	๐				๑	
			asean thai.net	-					๒			๒				๑		๐					๓
			เว็บไซต์ สปช.๑-๘	-									๑๐	๑๐			๕	๒	๕	๒๑	๑๓		๖๕
			สื่อ Social (ภาษาไทย)	Facebook	๑		๔			๒			๗	๗	๑๑๒			๑	๐	๓	๒๕	๑๕	๑๗๐
	Twitter	๑			๔						๕					๑	๐		๑		๗		
	ผ่าน application Smart phone	๑									๑	๑				๑๕	๐	๓	๒		๒๒		
	You Tube	๑									๑					๑๒	๐	๑			๑๔		
	NBT WORLD	ข่าว	-		๗						๗						๐				๗		
		รายการ	-														๐						
		อักษรวิ่ง	-														๐						
	สื่อ Social (ภาษาอังกฤษ)	Facebook	-		๓						๓					๑	๐				๔		
		Twitter	-														๐						
		You Tube	-		๑						๑					๑	๐				๒		
		ผ่าน application Smart phone	-		๓						๓					๑	๐				๔		
	อป.มช.										๒	๑๓	๕		๒	๐	๒	๔		๑๖	๔๕		
	สื่ออื่นๆ											๓			๓	๐				๑๑	๑๗		
	รวมทั้งสิ้น				๗๓	๕๖	๕๖	๑	๕		๒๑๒	๔๓	๕๒๒	๘๕	๗๔	๑๖๙	๓๗	๑๐๕	๒๕๐	๒๖๗	๑,๓๖๔		

รายละเอียดการรายงาน

ที่	ประเด็น	ช่องทาง	รูปแบบ	สพท.	สพท.	สนช.	สพป.	สปก.	คสช.	รวม ส่วนกลาง	สปช.๑	สปช.๒	สปช.๓	สปช.๔	สปช.๕	สปช.๖	สปช.๗	สปช.๘	ส.ปชส.	รวบรวม ทั้งหมด		
๙	กระทรวงดิจิทัล เพื่อเศรษฐกิจ และสังคม	สื่อโทรทัศน์	ข่าว	๘						๘		๙			๕	๐			๑	๑๐	๒๑	
			รายการ	๐														๐				
พูดแทรกภา	๐									๑	๒๐	๙		๕	๘	๙	๑				๓๗	
สารคดี	๐															๐						
สปอต	๐															๐						
อักษรวิ้ง	๕๕									๕๕		๖๐	๙		๒	๐						๑๒๒
- การเรียนรู้ ตลอดชีวิตด้วย เทคโนโลยีดิจิทัล	สื่อวิทยุ	ข่าว	-	๑๔						๑๕	๕	๑๘		๙	๒๑	๕	๙	๒๓	๓๕	๓๕	๑๑๖	
		รายการ	-	๑๐						๑๐	๖	๒๐		๑	๑๑	๐	๑	๔๓	๗		๙๙	
		พูดแทรกภา	-	๑๐						๑๐	๗	๑๕๔	๑๕		๕	๕๐	๑๐	๔๐	๑๑๒	๔๓	๕๔๖	
		บทความ	-	๑๐						๑๐					๑	๐	๑					๑๒
		สารคดี	-	๒๘						๒๘							๐					๒๘
		สปอต	-									๕			๓	๐	๒๑					๒๙
	สื่อสิ่งพิมพ์	ข่าว/บทความ/ แผ่นพับ	-				๑			๑		๒๐			๑					๒๑	๘๓	
	สื่อ อินเทอร์เน็ต	prd.go.th	-										๙			๒	๐			๙	๙	๑๔
		nbtv.prd.go.th	๑๕								๑๕		๘				๐					๑๘
		nbt.prd.go.th	-													๒	๐					๒
thainews.prd.go.th		-		๑๔						๑๔		๕			๓	๐				๑	๒๓	
thainews.prd.go.th /newseng		-		๙						๙		๘				๐				๘	๑๕	
thailand.prd.go.th		-						๒		๒					๒	๐					๙	
asean thai.net		-								๙				๕		๐					๖	
เว็บไซต์ สปช.๑-๘		-								๘	๙				๘	๕		๑๕	๒		๓๙	
สื่อ Social (ภาษาไทย)	Facebook	๑๕							๑๕	๖	๑๑๕			๑	๘	๑	๒๒	๖		๑๗๓		
	Twitter	๑๕							๑๕					๑	๐		๒				๑๘	
	ผ่าน application Smart phone	๑๕							๑๕	๑					๑๖		๑				๓๓	
	You Tube	๑๕							๑๕						๑๒	๙					๓๒	
NBT WORLD	ข่าว	-		๕					๕							๐					๕	
	รายการ	-														๐						
	อักษรวิ้ง	-		๑๐					๑๐							๐					๑๐	
สื่อ Social (ภาษาอังกฤษ)	Facebook	-							๒							๐					๒	
	Twitter	-														๐						
	You Tube	-		๒					๒							๐					๒	
	ผ่าน application Smart phone	-														๐						
อป.มช.	-									๑	๑๒			๑	๐	๑	๙	๑๓		๓๒		
สื่ออื่นๆ	-										๒			๒	๐			๓		๗		
รวมทั้งสิ้น				๑๓๓	๗๓	๙๐	๑	๑๒	-	๒๕๙	๓๕	๔๕๕	๒๕	๑๘	๑๓๙	๓๐	๗๕	๒๒๗	๑๘๘	๑,๔๘๘		

รายละเอียดการรายงาน

ที่	ประเด็น	ช่องทาง	รูปแบบ	สพท.	สวท.	สนช.	สพป.	สปด.	ศตช.	รวม ส่วนกลาง	สปช.๑	สปช.๒	สปช.๓	สปช.๔	สปช.๕	สปช.๖	สปช.๗	สปช.๘	สปช.๙	รวม ทั้งหมด			
๑๐	กระทรวง พลังงาน	สื่อโทรทัศน์	ข่าว	๒๐						๒๐					๒	๕		๒		๑๒	๔๔		
			รายการ	๐														๐					
			พูดแทรก	๐								๑	๒๐			๒	๒	๕	๒				๓๖
	การออกแบบ อาคารเพื่อ อนุรักษ์พลังงาน	สื่อโทรทัศน์	สารคดี	๐													๐						
			สปรอด	๐														๐					
			อักษรวิ้ง	๔๕							๔๕		๖๐	๕		๑๘	๐	๐					๑๒๘
	สื่อวิทยุ	ข่าว	-	๑๒						๑๒	๓	๑๔		๓๐	๑๕	๕	๑๓	๕๕	๓๖	๔		๑๖๖	
		รายการ	-	๑๐						๑๐	๒	๒๕	๑	๕๖	๑๒	๐		๓๖	๔			๑๔๖	
		พูดแทรก	-	๑๐						๑๐	๕	๑๔๕	๒๔	๓๘	๕๐	๑๖	๕๑	๘๘	๓๕			๔๗๒	
		บทความ	-	๑๐						๑๐					๒	๐	๑					๑๓	
		สารคดี	-												๓๔	๒	๐	๑				๔๒	
		สปรอด	-									๒๔	๑๗		๑๓		๑๒๒					๑๗๖	
	สื่อสิ่งพิมพ์	ข่าว/บทความ/ แผ่นพับ	-				๑			๑		๑๕			๒		๐				๖๑	๗๔	
		สื่อ อินเทอร์เน็ต	prd.go.th	-								๑			๑		๒	๕	๕	๓		๑๕	
	สื่อ อินเทอร์เน็ต	nbtv.prd.go.th	๑								๑		๑				๐			๒	๔		
		nbt.prd.go.th	-												๑		๐				๑		
		thainews.prd.go.th	-									๑	๑			๑๔	๐	๕		๑๑	๓๑		
		thainews.prd.go.th /newseng	-			๕				๕							๐			๒	๗		
		thailand.prd.go.th	-					๑		๑					๑		๐				๒		
		asean thai.net	-				๒			๒							๐				๒		
		เว็บไซต์ สปช.๑-๘	-								๕	๕				๒	๒	๕	๒๐	๔	๔๒		
		เว็บไซต์ สปช.๑-๘	-									๕	๕			๒	๒	๕	๒๐	๔	๔๒		
	สื่อ Social (ภาษาไทย)	Facebook	๑							๑	๖	๘๒			๑		๕	๒	๒๔	๑๖		๑๓๗	
		Twitter	๑							๑					๑		๐		๒			๔	
		ผ่าน application Smart phone	๑							๑	๑				๑๔		๐	๒	๒			๒๕	
		You Tube	๑							๑					๑๒		๕					๑๗	
	NBT WORLD	ข่าว	-		๘					๘							๐					๘	
		รายการ	-														๐						
		อักษรวิ้ง	-														๐						
	สื่อ Social (ภาษาอังกฤษ)	Facebook	-		๒		๑			๒					๑		๐					๕	
Twitter		-														๐							
You Tube		-												๑		๐					๑		
ผ่าน application Smart phone		-		๒					๒					๑		๐					๗		
อป.มช.	-									๑	๑๓	๒		๕	๐	๒	๕	๒๔		๕๐			
สื่ออื่นๆ	-									๓				๕	๐			๑๕		๒๒			
รวมทั้งสิ้น				๗๐	๔๒	๒๕	๑	๔		๑๖๖	๒๙	๔๑๕	๕๙	๑๖๑	๑๘๑	๕๐	๒๐๘	๒๓๗	๒๒๕	๑,๗๐๐			

รายละเอียดการรายงาน

ที่	ประเด็น	ช่องทาง	รูปแบบ	สทท.	สวท.	สนช.	สพป.	สปต.	คสช.	รวม ส่วนกลาง	สปช.๑	สปช.๒	สปช.๓	สปช.๔	สปช.๕	สปช.๖	สปช.๗	สปช.๘	สปช.๙	รวม ทั้งหมด			
๑๑	กระทรวงพาณิชย์	สื่อโทรทัศน์	ข่าว	๒						๒		๙			๒	๒			๑	๑๙	๓๕		
			รายการ	๐													๒					๑	๓
			พูดแทรกๆ	๐									๑	๒๐		๒	๒	๗	๓				๓๕
			สารคดี	๐														๐					
	ผู้ประกอบการและเกษตรกร ๓ จังหวัดชายแดนใต้ สุนัขกัดตลาดออนไลน์ - แนะนำส่งออก ตรวจสอบคุณสมบัติผู้นำเข้าในสหรัฐฯ	สื่อวิทยุ	สปอต	๐												๑๒	๐					๑๒	
			อักษรวิ่ง	๑๕๐							๑๕๐		๖๐	๕		๑๔	๕						๒๓๔
			ข่าว	-	๑๔						๑๕	๙	๒๐		๕๔	๒๓	๑	๑๒	๓๙	๑๘๗	๑๘๗	๑๕๙	๓๕๙
			รายการ	-	๓๐						๑๐	๖	๒๖	๕		๓๔	๐		๒๘	๑๐๘	๑๐๘	๑๙๗	๓๕๙
			พูดแทรกๆ	-	๑๒						๑๒	๕	๑๗๔	๒๕	๗	๕๕	๑๔	๔๑	๑๔๒	๑๐๘	๖๓	๕๓๗	๓๕๙
			บทความ	-	๑๐						๑๐			๒		๖	๐	๒	๑			๒๑	๓๕๙
		สารคดี	-												๒	๐		๑			๓	๓๕๙	
		สปอต	-											๑๐		๑๓	๐	๒๕				๔๗	
		สื่อสิ่งพิมพ์	ข่าว/บทความ/แผ่นพับ	-				๑			๑		๒๐			๒					๑๔๕	๑๖๔	
		สื่ออินเทอร์เน็ต	prd.go.th	-									๙		๑		๑	๐	๒	๒	๖	๑๖	
			nbtv.prd.go.th	๓							๓		๙					๐			๑	๙	
			nbt.prd.go.th	-													๑	๐			๑	๒	
			thainews.prd.go.th	-		๒๙					๒๙		๓				๑	๑	๙		๓	๔๑	
			thainews.prd.go.th/newseng	-		๓๐					๓๐							๐			๕	๓๕	
			thailand.prd.go.th	-				๑๐			๑๐						๑	๐				๑๑	
			asean thai.net	-				๒		๒					๙		๐					๖	
			เว็บไซต์ สปช.๑-๘	-									๙				๓	๒	๙	๒๐	๑๗	๕๕	
		สื่อ Social (ภาษาไทย)	Facebook	๓					๑		๔	๑	๙๓			๑	๓	๒	๒๔	๓๘	๑๗	๑๖๖	
			Twitter	๓							๓					๑	๐		๒			๖	
			ผ่าน application Smart phone	๓							๓	๑					๒๒		๒	๒		๓๐	
			You Tube	๓							๓						๑๒	๗			๒	๒๔	
		NBT WORLD	ข่าว	-		๓๕					๓๕							๐			๑	๓๖	
			รายการ	-		๒					๒							๐				๒	
อักษรวิ่ง			-		๑๐					๑๐							๐				๑๐		
สื่อ Social (ภาษาอังกฤษ)		Facebook	-		๒		๓			๕						๐					๕		
		Twitter	-														๐						
		You Tube	-		๙					๙							๐				๙		
	ผ่าน application Smart phone	-		๒					๒											๒			
อป.มช.									๑	๑๒	๒			๒	๐	๙	๙	๑๓๗	๑๖๒				
สื่ออื่นๆ										๑				๒	๐				๓๗	๔๐			
รวมทั้งสิ้น				๑๖๗	๙๖	๑๑๔	๑	๑๖		๓๔๔	๑๙	๔๕๑	๔๙	๗๒	๑๙๑๐	๔๘	๑๐๐	๒๖๖	๓๗๖	๖,๓๖๖			

รายละเอียดการรายงาน

ที่	ประเด็น	ช่องทาง	รูปแบบ	สพท.	สพท.	สพข.	สปท.	สปต.	คสช.	รวม ส่วนกลาง	สปข.๑	สปข.๒	สปข.๓	สปข.๔	สปข.๕	สปข.๖	สปข.๗	สปข.๘	สปข.๙.	รวบรวม ทั้งหมด			
๑๒	การประท้วงและ ลดอุบัติเหตุทาง ถนนโดย "ขับรถมี น้ำใจ ระวังวินัย จราจร" - การอำนวยความสะดวก และแก้ไข ปัญหาความ เดือดร้อน ประชาชน	สื่อโทรทัศน์	ข่าว	๑				-		๑	๑๕	๑๗๕	๓๖	๑๗	๑๒	๒๒	๒๕	๑	๕๖	๔๑๒			
			รายการ	๐							-	-	๑	-	-	๑	๐	-	-	-	๔		
			พูดแทรกๆ	๐								-	๑	๓๐	๑๐	-	๑๒	๐	๑๐	-	-	๖๓	
			สารคดี	๐								-	-	-	-	๑	-	-	-	-	-	๑	
			สปอต	๐								-	-	-	๔๔	-	๑๘	๐	๘๔๔	-	-	๙๐๖	
		สื่อวิทยุ	ข่าว	-	๑๘							๑๘	๒๕	๒๐๑	๘๐	๓๕๕	๓๔	๒๐	๕๑	๖๑	๑๔๑	๙๖๐	
			รายการ	-	๑๒							๑๒	๑๐	๕๗	๒๑	๕๕	๒๒	๐	๑	๕๘	๒๕	๓๖๕	
			พูดแทรกๆ	-	๖๔							๖๔	๑๐	๓๓๘	๑๓๕	๑๗๗	๘๔	๓๐	๑๕๕	๒๘๘	๗๓	๑,๓๕๘	
			บทความ	-	๑๐							๑๐	-	๔	๓	-	๒	๐	๔	๒	-	๒๕	
			สารคดี	-	๑๐							๑๐	-	-	-	-	๒	๐	-	-	-	๑๒	
		สื่อสิ่งพิมพ์	ข่าว/บทความ/ แผ่นพับ	สปอต	-	๕๐						๕๐	-	๑๔๔	๖๐	-	๑๘	๐	๒๕	๑๔๗	-	๔๔๔	
				ข่าว/บทความ/ แผ่นพับ	-								-	๑๔	๕๑	-	-	๑	๐	๑	-	๑๐๖	๑๗๓
				prd.go.th	-								-	-	๓๖	-	-	๑	๐	๔๒	๑๕	๕๕	๑๔๙
				nbtv.prd.go.th	๕								๕	-	๑๖	-	-	-	๐	-	-	๑๓	๓๔
				nbt.prd.go.th	-								-	-	-	-	-	๑	๐	-	-	-	๑
				thainews.prd.go.th	-		๒๘						๒๘	๑๔	๑๐๓	-	-	๘	๕	๔๒	๕	๔๗	๓๐๒
				thainews.prd.go.th /newseng	-		๑๒						๑๒	๙	-	-	๑๔	-	๐	-	-	๑๓	๔๘
				thailand.prd.go.th	-								๓	-	-	-	-	๑	๐	-	-	๕	๙
				asean thai.net	-								-	-	-	-	๑๒	-	๐	-	-	๕	๑๗
				เว็บไซต์ สปข.๑-๘	-								-	๒๒	๑๑๖			๒๐	๑	๘	๔๐	๕๐	๑๕๔
	สื่อ Social (ภาษาไทย)	Facebook	๕		๒๖						๓๑	๔๓	๒๒๖	๑๐	-	๑	๒๐	๓๔	๕๗	๑๒๗	๕๔๙		
		Twitter	๕		๒๖						๓๑	-	-	-	-	๑	๐	-	๒	-	๓๔		
		ผ่าน application Smart phone	๕		๙						๑๙	๙	๒๖	๕	-	๒๓	๐	๓๐	๑๕	๒๕	๑๕๒		
		You Tube	๕								๕	๕	๑๒	-	-	๓๐	๐	๒๘	-	๑๘	๙๘		
	NBT WORLD	ข่าว	-		๑๙						๑๙	-	-	-	-	-	๐	-	-	-	๑๙		
		รายการ	-								-	-	-	-	-	-	๐	-	-	-	-		
		อักษรวิ้ง	-		๑๐						๑๐	-	-	-	-	-	๐	-	-	-	๑๐		
	สื่อ Social (ภาษาอังกฤษ)	Facebook	-		๓						๔	-	-	-	-	๒	๐	-	-	๓	๙		
		Twitter	-								-	-	-	-	-	-	๐	-	-	-	-		
		You Tube	-		๑						๑	-	-	-	-	๒	๐	-	-	-	๓		
	อป.มช.	ผ่าน application Smart phone	-		๓						๓	-	-	-	-	๒	๐	-	-	-	๕		
			-								-	๕	๖๒			๒	๐	๕	๔	๑๙๒	๒๗๐		
	สื่ออื่นๆ	-		๑						๑	๑	๒๖			๘	๐	-	-	๑๒๕	๑๖๑			
	รวมทั้งสิ้น				๒๘๘	๑๖๕	๑๓๗	-	๕	-	๕๕๕	๑๘๒	๑,๗๑๐	๔๓๙	๖๕๙	๓๒๓	๑๐๔	๑,๙๐๔	๗๐๕	๑,๒๗๓	๗,๘๘๘		

รายละเอียดการรายงาน

ที่	ประเด็น	ช่องทาง	รูปแบบ	สพท.	สพท.	สนช.	สพป.	สพต.	คสช.	รวม ส่วนกลาง	สปช.๑	สปช.๒	สปช.๓	สปช.๔	สปช.๕	สปช.๖	สปช.๗	สปช.๘	สปช.๙	รวบรวม ทั้งหมด			
๑๓	กระทรวง ยุติธรรม	สื่อโทรทัศน์	ข่าว	๑๐						๑๐	๑	๑๑			๕	๐		๕	๑๕	๕๓			
			รายการ	๐													๐						
			พูดแทรกภา	๐								๑				๕	๕	๐	๑				๖
			สารคดี	๐														๐					
	กฎหมายตาม รัฐธรรมนูญฉบับ ใหม่	สื่อวิทยุ	สเป็ค	๐													๐						
			อักษรวิ้ง	๖๕							๖๕			๕		๖	๐						๗๖
		สื่อวิทยุ	ข่าว	-	๒๖						๒๖	๕	๑๗		๒๒	๑๗	๕	๒๑	๒๑	๒๑	๕๓	๓๗๑	
			รายการ	-	๑๐						๑๐	๑๖	๒๖	๕	๓	๑๓	๕	๒	๖๒	๖	๕	๑๕๗	
			พูดแทรกภา	-	๑๔						๑๔	๖	๒๐๕	๕๙	๕	๓๕	๑๐	๓๗	๑๓๒	๕๕	๕๕๑		
			บทความ	-	๑๐						๑๐						๐	๑	๑			๑๓	
			สารคดี	-													๐		๑			๑	
			สเป็ค	-									๑๐	๑๐		๑๐	๐	๒๓	๗			๖๐	
		สื่อ อินเทอร์เน็ต	ข่าว/บทความ/ แน้นพับ	-									๑	๒๒			๑				๖๗	๕๑	
			prd.go.th	-									๑	๔			๑	๐		๒	๕	๑๓	
			nbtv.prd.go.th	๒								๒		๓				๐			๓	๘	
			nbt.prd.go.th	-													๑	๐				๑	
			thainews.prd.go.th	-									๑	๔			๑	๐			๔	๑๕	
			thainews.prd.go.th /newseng	-		๗						๗						๐			๓	๑๐	
			thailand.prd.go.th	-													๑	๐			๑	๒	
			asean thai.net	-														๐			๑	๑	
		สื่อ Social (ภาษาไทย)	Facebook	๒								๒	๑๐	๑๑๒			๑	๑	๒	๕๒	๘	๑๘๘	
			Twitter	๒								๒					๑	๐		๑		๔	
			ผ่าน application Smart phone	๒								๒	๑๐	๔			๑๔	๐	๒	๑	๕	๕๓	
			You Tube	๒								๒		๑			๑๕	๐				๑๗	
		NBT WORLD	ข่าว	-		๕						๕						๐				๕	
			รายการ	-														๐					
			อักษรวิ้ง	-														๐					
สื่อ Social (ภาษาอังกฤษ)		Facebook	-														๐						
		Twitter	-														๐						
		You Tube	-														๐						
		ผ่าน application Smart phone	-														๐						
อป.มช.										๒	๑๔	๕		๓	๐	๒	๔	๑๑๑	๑๔๑				
สื่ออื่นๆ										๑	๒	๕		๑	๐			๔๕	๕๔				
รวมทั้งสิ้น				๘๕	๕๖	๑๒	-	-	-	๑๕๓	๖๕	๔๕๕	๗๕	๓๖	๑๓๓	๑๔	๔๑	๓๓๖	๓๔๑	๑,๗๕๔			

รายละเอียดการรายงาน

ที่	ประเด็น	ช่องทาง	รูปแบบ	สทท.	สวท.	สนช.	สพป.	สปต.	คสช.	รวม ส่วนกลาง	สปป.๑	สปป.๒	สปป.๓	สปป.๔	สปป.๕	สปป.๖	สปป.๗	สปป.๘	ค.ป.พ.ส.	รวม ทั้งหมด		
๑๔	กระทรวง แรงงาน	สื่อโทรทัศน์	ข่าว	๒๐						๒๐	๔	๒			๓	๑๐	๔	๒	๑๖	๖๘		
			รายการ	๐												๑						๑
			พูดแทรกๆ	๐								๑	๒๐			๒	๔	๒				๓๕
- แร้งงานต่าง ระหว่าง ๕-๓๐ เมษายน ไม่เสีย ค่าธรรมเนียม - การส่งเสริมให้ ประชาชนวัย แรงงาน มีงานทำ	สื่อวิทยุ	ข่าว		๒๖						๒๒	๖	๓๘	๑๐	๔๔	๒๑	๕	๑๗	๑๗	๕๓	๒๓๓		
		รายการ		๑๐						๑๐	๖	๓๗	๗	๑๔	๑๔	๐	๒	๕๑	๙	๑๕๐		
		พูดแทรกๆ		๑๒						๑๒	๕	๒๑๔	๔๕	๑๐	๕๓	๒๕	๙๒	๑๒๘	๔๖	๖๓๗		
	สื่อสิ่งพิมพ์	ข่าว/บทความ/ แผ่นพับ					๑			๑		๒๕			๒		๒๑	๙		๖๒	๙๐	
		prd.go.th										๕			๒		๐	๕	๙	๑๐	๒๙	
		nbtv.prd.go.th	๓							๓		๓					๐			๕	๑๑	
สื่อ อินเทอร์เน็ต	nbt.prd.go.th																				๑	
	thainews.prd.go.th			๒๑					๒๑		๕				๑		๐	๕		๗	๔๒	
	thainews.prd.go.th /newseng			๑๐					๑๐	๖				๑						๖	๒๓	
	thailand.prd.go.th						๒		๒					๒	๑		๐				๕	
	asean thai.net						๑		๑					๒		๐					๓	
	เว็บไซต์ สปช.๑-๘									๑๕	๒๕			๑	๓	๒	๕	๑๕	๒๒		๘๘	
	เว็บไซต์ สปช.๑-๘									๑๕	๒๕			๑	๓	๒	๕	๑๕	๒๒		๘๘	
สื่อ Social (ภาษาไทย)	Facebook	๓		๔					๗	๒๐	๑๒๗			๑		๐	๘	๒๒	๑๖		๒๐๑	
	Twitter	๓		๔					๗					๑		๐		๑			๙	
	ผ่าน application Smart phone	๓							๓	๑	๒				๒๐		๗	๔			๓๗	
	You Tube	๓							๓						๑๒	๐	๕		๓		๒๓	
NBT WORLD	ข่าว			๗					๗	๕						๐					๑๒	
	รายการ															๐						
สื่อ Social (ภาษาอังกฤษ)	Facebook			๒					๒						๑		๐			๒	๕	
	Twitter															๐						
	You Tube														๑		๐				๑	
	ผ่าน application Smart phone			๒					๒						๑		๐				๓	
อป.มช.										๑	๑๒			๒		๐	๕	๕	๑๙	๕๒		
สื่ออื่นๆ										๒				๓		๐			๖	๑๑		
รวมทั้งสิ้น				๙๙	๙๖	๕๐	๑	๓		๑๐๖	๗๕	๖๒๕	๑๔๔	๒๕๖	๑๘๕	๔๑	๕๓๓	๒๕๗	๒๘๖	๖,๖๓๘		

รายละเอียดการรายงาน

ที่	ประเด็น	ช่องทาง	รูปแบบ	สทท.	สวท.	สนย.	สพป.	สปต.	คสช.	รวม ส่วนกลาง	สปช.๑	สปช.๒	สปช.๓	สปช.๔	สปช.๕	สปช.๖	สปช.๗	สปช.๘	สปช.๙	รวบรวม ทั้งหมด			
๓๕	กระทรวง วัฒนธรรม	สื่อโทรทัศน์	ข่าว	๕						๒	๑๒	๒๘	๒๗	๒๑	๖	๖	๙	๑	๔๔	๑๕๒			
			รายการ	๐							-	-	๑	-	-	๒	๐	-	-	-	-	๙	
			พูดแทรกๆ	๐								-	๑	๒๐	๙	-	๙	๑๐	๕	-	-	-	๔๕
			สารคดี	๐								-	-	-	-	-	๑	๐	-	-	-	-	๑
	"สงกรานต์แบบ ไทย ใช้น้ำอย่างรู้ คุณค่า ทุกชีวา ปลอดภัย" - งาน ๒๓๕ ปี กรุงรัตนโกสินทร์	สื่อวิทยุ	สพอต	๐							-	-	-	-	-	-	๐	-	-	-	-	-	
			อักษรวิ้ง	๑๗๐							๑๗๐	-	๘๐	๒๐	-	-	๖	๐	๑๕๐	-	-	-	๔๑๖
			ข่าว	-	๕๓						๕๓	๑๘	๔๗	๕	๑๕๒	๑๗	๑๔	๑๔	๑๔	๑๔	๑๔	๒๘๗	๖๕๙
			รายการ	-	๑๑						๑๑	๘	๒๕	๑๑	๕๐	๑๖	๐	-	๘๐	๑๐๙	๑๐๙	๓๑๐	
			พูดแทรกๆ	-	๒๒						๒๒	๗	๒๘๒	๖๑	๘๖	๕๖	๑๐	๔๙	๑๖๘	๒๗	-	-	๗๗๘
			บทความ	-	๑๐						๑๐	-	-	-	-	๕	๑	๐	๒	-	-	-	๑๘
		สารคดี	-	๒๘						๒๘	-	-	-	-	๕	๑	๐	๒	-	-	-	๓๘	
		สพอต	-							-	-	๓๑	๒๐	-	-	๕	๐	๑	๔	-	-	๓๕	
		สื่อสิ่งพิมพ์	ข่าว/บทความ/ แผ่นพับ	-					๓	-		๓	๑๒	๓๘	-	-	๑	๐	-	-	-	๑๒๗	๑๘๑
			prd.go.th	-								-	-	๑๐	-	-	๑	๐	๗	๑๐	๑๙	๔๗	๕๗
			nbtv.prd.go.th	๕							๕	-	๘	-	-	-	-	๐	-	-	๔	๑๗	๑๗
			nbt.prd.go.th	-							-	-	-	-	-	๑	๐	๐	-	-	๑	๒	๒
	thainews.prd.go.th		-		๒๘					๒๘	๑๒	๓๐	-	-	๕	๐	๒	-	-	๒๕	๑๐๒	๑๐๒	
	thainews.prd.go.th /newseng		-		๑๔					๑๔	๘	-	-	๙	-	๐	๐	-	-	๓	๓๔	๓๔	
	thailand.prd.go.th		-				๒		๒	-	-	-	-	๑	๐	๕	๐	-	-	-	๘	๘	
	asean thai.net		-				๓		๓	-	-	-	๖	-	๐	๐	๐	-	-	-	๙	๙	
	เว็บไซต์ สปช.๑-๘	-							-	๑๔	๓๔	-	๒๕	๒	๓	๘	๕๐	๑๗	๑๗	๑๕๔	๑๕๔		
	สื่อ Social (ภาษาไทย)	Facebook	๕						๓	๕	๒๕	๑๔๔	๓	-	๑	๓	๘	๖๑	๓๓	๓๓	๒๘๓	๒๘๓	
		Twitter	๕							๕	-	-	-	-	๑	๐	๒	๒	-	-	๑๐	๑๐	
		ผ่าน application Smart phone	๕		๒					๕	๑	๓	๓	-	๒๔	๐	-	๑๐	-	-	๕๘	๕๘	
		You Tube	๕							๕	-	๒	-	-	๒๐	๐	๕	-	-	๑	๓๓	๓๓	
	NBT WORLD	ข่าว	-		๑๕					๑๕	-	-	-	-	-	๐	-	-	-	-	๑	๑๖	
		รายการ	-							-	-	-	-	-	-	๐	-	-	-	-	-	-	
		อักษรวิ้ง	-		๑๐					๑๐	-	-	-	-	-	๐	-	-	-	-	๑๐	๑๐	
	สื่อ Social (ภาษาอังกฤษ)	Facebook	-		๓				๑	๔	-	-	-	-	๑	๐	-	-	-	๑	๖	๖	
		Twitter	-							-	-	-	-	-	-	๐	-	-	-	-	-	-	
You Tube		-		๒					๒	-	-	-	-	๑	๐	-	-	-	๕	๗	๗		
ผ่าน application Smart phone		-		๓					๓	-	-	-	-	๑	๐	-	-	-	-	๔	๔		
อป.มช.								-	๑	๑๗	๕	-	๕	๐	๒	๔	๑๓๙	๑๓๙	๑๗๓	๑๗๓			
สื่ออื่นๆ								-	๒	๒	๕	-	๓	๐	-	-	-	๓๗	๔๑	๔๑			
รวมทั้งสิ้น				๑๓๗	๑๒๔	๗๗	๓	๙	-	๔๑๐	๑๒๐	๘๐๒	๑๖๕	๓๕๙	๑๘๗	๖๖	๒๘๙	๕๕๓	๘๗๙	๓,๘๕๑			

รายละเอียดการรายงาน

ที่	ประเด็น	ช่องทาง	รูปแบบ	สพท.	สวท.	สนช.	สพป.	สปต.	คสช.	รวม ส่วนกลาง	สปช.๑	สปช.๒	สปช.๓	สปช.๔	สปช.๕	สปช.๖	สปช.๗	สปช.๘	ส.ปพส.	รวม ทั้งหมด		
๑๖	กระทรวงวิทยา ศาสตร์และ เทคโนโลยี	สื่อโทรทัศน์	ข่าว	๑๐						๑๐		๙			๑	๕	๑	๑		๒๕		
			รายการ	๐																		
			พูดแทรกๆ	๐								๕	๑๐		๕	๑			๓			๑๖
			สารคดี	๐																		
	- พ.ร.บ.พลังงาน นิวเคลียร์เพื่อสันติ พ.ศ. ๒๕๕๙ กับ เครื่องกำเนิดรังสี ทันตกรรม - การพัฒนาเขต นวัตกรรมระเบียง เศรษฐกิจภาค ตะวันออก	สื่อวิทยุ	สปอต	๐													๐					
			อักษรวิ่ง	๖๕							๖๕		๖๐	๑๐		๒						๑๓๗
			ข่าว	-	๓๖						๓๖		๑๖		๕	๑๕	๕	๑๙	๓๑	๖		๑๓๔
			รายการ	-	๑๐						๑๐	๒	๑๙			๑๔	๐		๕๒	๗		๙๔
			พูดแทรกๆ	-	๑๗						๑๗	๒	๑๗๖	๑๙	๕	๔๐	๐	๒๗	๘๙	๓๑		๙๐๖
			บทความ	-												๑	๐	๑				๒
		สารคดี	-												๑	๐					๑	
		สปอต	-	๑๕						๑๕						๓	๐	๒๑			๓๙	
		สื่อสิ่งพิมพ์	ข่าว/บทความ/ แผ่นพับ	-									๒๕			๑		๐			๑	๒๗
		สื่อ อินเทอร์เน็ต	prd.go.th	-										๒			๑		๓		๑	๗
			nbtv.prd.go.th	๒							๒		๑					๐				๓
			nbt.prd.go.th	-													๑					๑
			thainews.prd.go.th	-		๒๓					๒๓		๒				๑					๒๖
	thainews.prd.go.th /newseng		-		๙					๙											๙	
	thailand.prd.go.th		-														๐				๑	
	aseanhai.net		-					๑		๑					๑		๐				๒	
	เว็บไซต์ สปช.๑-๘		-									๒				๒	๑	๓	๒๐	๓	๓๕	
	สื่อ Social (ภาษาไทย)	Facebook	๒					๑		๓	๑	๑๐๑			๑	๑	๓	๓	๑	๒	๑๑๓	
		Twitter	๒							๒					๑		๐				๓	
		ผ่าน application Smart phone	๒							๒	๑				๑๗		๓	๑			๒๔	
		You Tube	๒							๒						๑๒	๐	๓			๑๗	
	NBT WORLD	ข่าว	-		๘					๘							๐				๘	
		รายการ	-														๐					
		อักษรวิ่ง	-		๑๐					๑๐							๐				๑๐	
	สื่อ Social (ภาษาอังกฤษ)	Facebook	-		๒					๒							๐				๒	
		Twitter	-														๐					
		You Tube	-		๓					๓							๐				๓	
		ผ่าน application Smart phone	-		๒					๒											๒	
	อป.มช.									๑	๑๑			๒		๐	๑	๙	๑๒	๓๑		
สื่ออื่นๆ										๑			๑		๐			๒	๙			
รวมทั้งสิ้น				๘๔	๗๔	๕๒	-	๒	-	๒๓๓	๙	๔๑๗	๒๔	๑๖	๑๑๙	๑๑	๙๐	๑๘๙	๖๕	๑,๑๗๕		

รายละเอียดการรายงาน

ที่	ประเด็น	ช่องทาง	รูปแบบ	สพท.	สวท.	สนช.	สพป.	สปต.	คสช.	รวม ส่วนกลาง	สปช.๑	สปช.๒	สปช.๓	สปช.๔	สปช.๕	สปช.๖	สปช.๗	สปช.๘	สปช.๙	รวม ทั้งหมด	
๑๗	กระทรวงศึกษา ธิการ	สื่อโทรทัศน์	ข่าว	๒						๕	๑	๑๑	๑		๕	๖	๙	๑	๒๔	๕๕	
			รายการ	๐													๐				
พูดแทรกๆ	๐										๒๐			๒	๑	๒	๓				๓๔
สารคดี	๐															๐					
	อาชีวศึกษา เทศบาลสงเคราะห์	สื่อวิทยุ	สปอต	๐												๐					
			อักษรวิ้ง	๑๐๐							๑๐๐		๘๐	๑๐			๖				
		สื่อวิทยุ	ข่าว	-	๖๖					๖๖	๗	๓๖	๖	๔๕	๑๘	๖	๙	๓๒	๕๒		๒๖๙
			รายการ	-	๑๐						๑๐	๗	๓๖	๓	๑๙	๑๓	๖		๔๑	๙	
		สื่อวิทยุ	พูดแทรกๆ	-	๑๒					๑๒	๖	๒๔๐	๓๕	๑๙	๒๖	๓๔	๖๘	๘๘	๕๖		๕๖๔
			บทความ	-												๑		๑			
		สื่อวิทยุ	สารคดี	-	๒๘					๒๘					๑						๒๙
			สปอต	-									๓๕	๑๐		๙	๐				
		สื่อสิ่งพิมพ์	ข่าว/บทความ/ แผ่นพับ	-							๑	๒๖			๑					๗๐	๙๘
			prd.go.th	-								๑	๙			๑		๐	๙	๑๙	
		สื่อ อินเทอร์เน็ต	nbtv.prd.go.th	๓						๓		๒								๓	๕
			nbt.prd.go.th	-								๑				๑					
		สื่อ อินเทอร์เน็ต	thainews.prd.go.th	-		๑๔				๑๔		๑๔			๑		๕		๑๑		๕๓
			thainews.prd.go.th /newseng	-		๖					๖	๕	๙		๒						๓
		สื่อ อินเทอร์เน็ต	thailand.prd.go.th	-				๑		๑					๑						๒
			asean thai.net	-											๒						
		สื่อ อินเทอร์เน็ต	เว็บไซต์ สปช.๑-๘	-							๑๑	๒๒		๙	๒		๕	๙	๑๕	๒๐	๘๐
			Social (ภาษาไทย)	Facebook	๓						๓	๑๒	๑๓๒			๑		๓	๕	๒๐	๑๖
		Social (ภาษาไทย)	Twitter	๓						๓	๑				๑		๐		๑		๖
			ผ่าน application Smart phone	๓		๑					๙		๑			๕		๐	๙	๙	
		Social (ภาษาไทย)	You Tube	๓						๓		๓			๑๔		๖	๙		๑	๓๑
			NBT WORLD	ข่าว	-		๕				๕							๐			
		NBT WORLD	รายการ	-																	
			อักษรวิ้ง	-		๒๐					๒๐										
		สื่อ (ภาษาอังกฤษ)	Facebook	-		๑		๑		๒					๑					๓	๖
			Twitter	-																	
		สื่อ (ภาษาอังกฤษ)	You Tube	-		๒				๒											๒
			ผ่าน application Smart phone	-		๑					๑										
		สื่ออื่นๆ	อป.มช.	-							๑	๙			๓		๓	๙	๑๗		๓๗
			สื่ออื่นๆ	-									๓			๑					๕
รวมทั้งสิ้น				๑๑๗	๑๑๒	๕๙	-	๒	-	๒๗๐	๕๕	๖๗๕	๗๐	๔๓	๑๐๘	๔๘	๑๑๔	๒๑๐	๓๐๔	๑,๙๖๗	

รายละเอียดการรายงาน

ที่	ประเด็น	ช่องทาง	รูปแบบ	สพท.	สวท.	สนช.	สพป.	สปต.	คสช.	รวม ส่วนกลาง	สปท.๑	สปท.๒	สปท.๓	สปท.๔	สปท.๕	สปท.๖	สปท.๗	สปท.๘	สปท.๙	รวม ทั้งหมด		
๑๘	กระทรวง สาธารณสุข	สื่อโทรทัศน์	ข่าว	๙						๙	๑	๑๑	๑	-	๗	๑๔	๑๐	๑	๕๕	๑๒๕		
			รายการ	๐							-	-	๒	-	-	๑	๐	-	-	-	๓	
			พูดแทรกๆ	๐								๑	๓๐	๕	๒	๗	๖	๑๐	-	-	-	๖๑
			สารคดี	๐								-	-	-	-	-	-	-	-	-	-	-
	"ถนนปลอดภัย ไร้แอลกอฮอล์"	สื่อวิทยุ	สปอด	๐							-	-	-	-	-	-	๐	๘๔๐	-	-	-	๘๔๐
			อักษรวิ่ง	๑๖๐							๑๖๐	-	๖๐	๑๐	-	๒	๕	๕๖๐	-	-	-	๗๗๗
			ข่าว	-	๒๕						๒๕	๕	๔๙	๒๑	๑๐๒	๒๑	๑๕	๑๑	๔๑	๔๑	๕๕	๓๕๖
			รายการ	-	๑๐						๑๐	๕	๕๐	๑๓	๖๕	๑๘	๐	๔	๑๑๒	๑๑	๒๔๑	
			พูดแทรกๆ	-	๑๐						๑๐	๒	๒๖๔	๙๐	๖๓	๕๗	๑๕	๘๕	๑๒๒	๓๖	๗๕๓	
		บทความ	-	๑๘						๑๘	-	-	-	-	๓	๐	๑	๕	-	-	๒๗	
		สารคดี	-	๒๘						๒๘	-	-	-	-	๒	๐	-	-	-	-	๓๐	
		สปอด	-							-	-	๖๒	๓๐	-	๓๒	๕	๒๕	๑๕๗	-	-	๓๐๓	
		สื่อสิ่งพิมพ์	ข่าว/บทความ/ แผ่นพับ	-				๕	-		๕	๑	๕๖	-	-	๑	-	-	-	๗๗	-	๑๒๔
		สื่อ อินเทอร์เน็ต	prd.go.th	-							-	๑	๑๐	-	-	๑	๐	๑๕	๑๕	๑๘	๑๘	๖๐
	nbtv.prd.go.th		๖							๖	-	๙	-	-	-	๐	-	-	๔	-	๑๙	
	nbt.prd.go.th		-							-	-	-	-	-	๑	๐	-	-	-	-	๑	
	thainews.prd.go.th		-		๓๘					๓๘	๑	๑๕	-	-	๑	๒	๒๐	๑	๑๘	๑๖	๙๖	
	thainews.prd.go.th /newseng		-		๑๐					๑๐	๖	๙	-	-	๑	-	-	-	๔	-	๒๖	
	thailand.prd.go.th		-				๑			๑	-	-	-	-	๑	๐	-	-	๑	-	๓	
	asean thai.net		-							-	-	-	-	๗	-	๐	-	-	๑	-	๘	
	เว็บไซต์ สปช.๑-๘		-							-	๑๕	๓๖	-	-	-	๒	๓	๑๐	๑๕	๗๐	๑๕๑	
	สื่อ Social (ภาษาไทย)	Facebook	๖							๖	๑๗	๑๖๗	๕	-	๑	๑๒	๑๐	๑๗	๒๕	-	๒๖๐	
		Twitter	๖							๖	-	-	-	-	๑	๐	-	๒	-	-	๙	
		ผ่าน application Smart phone	๖							๖	๑	๑	-	-	๓๒	๐	๑๐	๑๕	๑๐	-	๗๕	
		You Tube	๖							๖	๓	๒	-	-	๑๓	๕	๑๐	-	๑	-	๕๓	
	NBT WORLD	ข่าว	-		๑๔					๑๔	-	-	-	-	-	๐	-	-	-	-	๑๔	
		รายการ	-							-	-	-	-	-	-	๐	-	-	-	-	-	
		อักษรวิ่ง	-		๔๐					๔๐	-	-	-	-	-	๐	-	-	-	-	๔๐	
	สื่อ Social (ภาษาอังกฤษ)	Facebook	-		๑		๑			๒	-	-	-	-	-	๐	-	-	-	๒	-	๔
		Twitter	-							-	-	-	-	-	-	๐	-	-	-	-	-	
You Tube		-							-	-	-	-	-	-	๐	-	-	-	-	-		
ผ่าน application Smart phone		-		๑					๑	-	-	-	-	-	๐	-	-	-	-	๑		
อป.มช.								-	๒	๑๖	๕	-	๒	๐	๒	๕	๑๑๙	-	๑๕๐			
สื่ออื่นๆ								-	๑	๓	๑๐	-	๑	๐	-	-	-	๕๒	-	๖๗		
รวมทั้งสิ้น				๑๙๕	๙๑	๑๐๔	๕	๒	-	๓๗๖	๗๖	๘๕๓	๑๙๐	๒๔๐	๒๐๗	๘๘	๑,๖๒๖	๔๗๗	๕๖๓	๔,๗๐๘		

รายละเอียดการรายงาน

ที่	ประเด็น	ช่องทาง	รูปแบบ	สพท.	สวท.	สนช.	สพป.	สปต.	คสช.	รวม ส่วนกลาง	สปช.๑	สปช.๒	สปช.๓	สปช.๔	สปช.๕	สปช.๖	สปช.๗	สปช.๘	สปช.๙	รวมรวม ทั้งหมด			
๑๙	กระทรวง อุตสาหกรรม	สื่อโทรทัศน์	ข่าว	๑๐						๑						๖	๑			๑๐	๓๐		
			รายการ	๐																			
			พูดแทรก	๐								๑				๒	๑	๒	๑				๖
			สารคดี	๐																			
	โครงการพัฒนา ระเบียงเศรษฐกิจ ภาคตะวันออก	สื่อวิทยุ	สล็อต	๐													๐						
			อักษรวิ่ง	๕๐							๕๐			๕		๕		๐					๕๙
		สื่อวิทยุ	ข่าว	-	๓๓						๓๓		๒๒		๒๖	๑๕		๑	๑๓	๒๓	๔๓		๑๗๔
			รายการ	-	๑๗						๑๗	๒	๒๓			๑๔		๐	๒	๓๕	๑๒		๑๐๕
			พูดแทรก	-	๑๐						๑๐	๒	๑๔	๑๗	๗	๓๕		๕	๕๕	๗๒	๖๑		๔๖๑
			บทความ	-	๑๐						๑๐						๕	๐	๒				๑๗
			สารคดี	-													๒						๒
			สล็อต	-														๐	๒๒				๒๒
		สื่อสิ่งพิมพ์	ข่าว/บทความ/ แผ่นพับ	-				๒				๒		๑๕								๖๑	๖๑
			สื่อ อินเทอร์เน็ต	prd.go.th	-									๒			๑	๐	๑		๒		๕
		สื่อ อินเทอร์เน็ต		nbtv.prd.go.th	๒							๒		๑				๐				๑	๕
				nbt.prd.go.th	-												๑	๐					๑
			thainews.prd.go.th	-		๑๘					๑๘		๒			๑	๒	๕				๒๘	
			thainews.prd.go.th /newseng	-		๑๙					๑๙							๐				๒๐	
			thailand.prd.go.th	-				๑			๑					๑	๐					๒	
			asean thai.net	-											๑		๐					๑	
			เว็บไซต์ สปช.๑-๘	-								๕	๖			๒	๑	๕	๒๕	๕		๕๐	
			เว็บไซต์ สปช.๑-๘	-									๕	๖			๑	๕	๒๕	๕		๕๐	
	สื่อ Social (ภาษาไทย)	Facebook	๒		๕					๒	๓	๑๐๓			๑		๑	๖	๒๗	๓		๑๕๒	
		Twitter	๒		๕					๒					๑		๐		๑			๕	
		ผ่าน application Smart phone	๒		๑					๕	๑				๑๕		๕		๑			๒๗	
		You Tube	๒							๒		๒			๑๒		๒					๑๘	
	NBT WORLD	ข่าว	-		๒๑					๒๑							๐					๒๑	
		รายการ	-														๐						
		อักษรวิ่ง	-		๑๐					๑๐							๐					๑๐	
	สื่อ Social (ภาษาอังกฤษ)	Facebook	-		๑๒					๑๒					๑		๐					๑๓	
Twitter		-														๐							
You Tube		-		๑					๑							๐					๑		
ผ่าน application Smart phone		-		๑๒					๑๒							๐					๑๒		
อป.มช.	-									๑	๑๒			๒	๐	๕	๕	๑๒		๓๔			
สื่ออื่นๆ	-										๒			๑	๐			๒		๕			
รวมทั้งสิ้น				๗๐	๖๘	๑๐๔	๒	๑	๒๔๕	๑๔	๓๔๗	๒๒	๑๖	๑๑๘	๒๖	๑๒๗	๑๘๔	๒๑๒	๒๑๒	๑,๓๗๖			

รายละเอียดการรายงาน

ที่	ประเด็น	ช่องทาง	รูปแบบ	สพท.	สวท.	สนช.	สพป.	สปต.	คสช.	รวม ส่วนกลาง	สปช.๑	สปช.๒	สปช.๓	สปช.๔	สปช.๕	สปช.๖	สปช.๗	สปช.๘	สปช.๙	รวม ทั้งหมด			
๒๐	สำนัก นายกรัฐมนตรี	สื่อโทรทัศน์	ข่าว	๔๐				-		๕๐	๑	๕	-	-	๖	๒๑	๑	๑	๒๑	๕๕			
			รายการ	๐				-		-	-	-	-	-	-	๑	๐	-	-	-	๑		
			พูดแทรก	๐				-			-	๒	๒๐	๔	-	๒	๒	๒	-	-	-	๕๗	
			สารคดี	๐				-			-	-	-	-	-	๑	๐	-	-	-	-	๑	
	- ไรต์แมป คสช. - การกำหนด นโยบายการตั้ง ถิ่นฐานและการ ผังเมือง	สื่อวิทยุ	สปอ	๐				-			-	-	-	-	-	๕	๐	-	-	-	๕		
			อักษรวิ้ง	๒๕๐				-		๒๕๐	-	๘๐	๑๐	-	-	๒๐	๕	-	-	-	-	๓๖๕	
			ข่าว	-	๒๐			-		๒๐	๘	๖๔	๗	๑๘๐	๒๙	๒๒	๓๕	๔๗	๕๒	๕๒	๕๒	๔๖๓	
			รายการ	-	๑๐			-		๑๐	๗	๕๖	๗	๔๑	๒๑	๐	๒	๕๕	๓	๕๕	๓	๑๘๒	
			พูดแทรก	-	๑๐			-		๑๐	๖	๒๕๕	๕๑	๔๙	๔๘	๒๑	๖๓	๑๑๘	๗	๑๑๘	๗	๖๑๘	
			บทความ	-	๒๒			-		๒๒	-	-	-	-	-	๒	๐	๕	-	-	๒	๓๑	
		สารคดี	-				-		-	-	-	-	-	-	๓	๐	๘	-	-	-	๑๑		
		สปอ	-				-		-	-	๕๒	๑๐	-	-	๒๑	๐	๓๑	๔๐	-	-	๑๕๔		
		สื่อสิ่งพิมพ์	ข่าว/บทความ/ แผ่นพับ	-				-		-	-	๒	๓๔	-	-	-	๒	๐	๒	-	๗๐	๑๑๐	
			สื่อ อินเทอร์เน็ต	prd.go.th	-				-		-	๑	๒๔	๒	-	-	๒	๐	๑	๒	๑๕	๔๗	
				nbtv.prd.go.th	๑๐				-		๑๐	-	๑๕	-	-	-	-	๐	-	-	-	๔	๓๔
				nbt.prd.go.th	-				-		-	-	-	-	-	-	๒	๐	-	-	-	-	๒
	thainews.prd.go.th			-		๔๓		-		๔๓	๒	๒๔	-	-	-	๑	๑๒	๑	๑	๑๗	๑๐๑		
	thainews.prd.go.th /newseng			-		๕๐		-		๕๐	-	๒๐	-	-	-	-	๐	-	-	-	๙	๘๑	
	thailand.prd.go.th			-				-	๕	๕	-	-	-	-	-	๒	๐	-	-	-	๓	๑๐	
	asean thai.net			-				-	๒	๒	-	-	-	-	๕	-	๐	-	-	-	๓	๑๔	
	เว็บไซต์ สปช.๑-๘	-					-		-	๑๖	๒๙	-	-	๑๑	๓	๕	๑	๕๖	๔๑	๑๖๕			
	สื่อ Social (ภาษาไทย)	Facebook	๑๐		๘		๒		๒๐	๒๓	๑๓๗	-	-	-	๑	๖	๓	๑	๓๔	๓๔	๒๒๕		
		Twitter	๑๐		๘		-		๑๘	-	-	-	-	-	๑	๐	-	๑,๐๐๐	-	-	๒๐		
		ผ่าน application Smart phone	๑๐		๓		-		๑๓	๒	๒๔	-	-	-	๑๗	๐	๓	๓	๒๐	๕๒			
		You Tube	๑๐				-		๑๐	๕	-	-	-	-	๑๖	๐	๑	-	-	๑	๓๓		
	NBT WORLD	ข่าว	-		๕๗		-		๕๗	-	-	-	-	-	-	๐	-	-	-	-	๕๗		
		รายการ	-				-		-	-	-	-	-	-	-	๐	-	-	-	-	-		
		อักษรวิ้ง	-		๓๐		-		๓๐	-	-	-	-	-	-	๐	-	-	-	-	๓๐		
	สื่อ Social (ภาษาอังกฤษ)	Facebook	-		๓๐		-		๓๐	-	-	-	-	-	-	๐	-	-	-	-	๓๐		
		Twitter	-				๒		๒	-	-	-	-	-	-	๐	-	-	-	-	๒		
You Tube		-		๗		-		๗	-	-	-	-	-	-	๐	-	-	-	-	๗			
ผ่าน application Smart phone		-		๓๐		-		๓๐	-	-	-	-	-	-	๐	-	-	-	-	๓๐			
อป.มช.					-		-	๓	๒๑				๑	๐	๗	๕	๑๑๔	๑๕๕					
สื่ออื่นๆ					-		-	-	๖				๓	๐	-	-	-	๕๑	๖๐				
รวมทั้งสิ้น				๓๙๐	๖๒	๒๖๖	-	๑๓	๒๓๔	๔๒	๘๕๘	๘๒	๒๙๔	๒๐๙	๑๑๕	๑๕๕	๑๖๖	๓๑๙	๔๙๗	๓,๖๕๓			