



บันทึกข้อความ

ส่วนราชการ สำนักข่าว งานเลขานุการคณะกรรมการศูนย์ IOC โทร.๐๒-๒๔๘ ๘๖๐๙-๑๐

ที่ นร ๐๒๑๐.๐๒/ว ๑๖๗๓ วันที่ ๙ มิถุนายน ๒๕๖๐

เรื่อง ขอส่งรายงานการประชุมคณะกรรมการบริหารศูนย์ข้อมูลข่าวสารเพื่อการประชาสัมพันธ์
กรมประชาสัมพันธ์ ครั้งที่ ๒๑/๒๕๖๐

เรียน ผอ.สปช.๑-๘

ตามคำสั่ง กปส. ที่ ๔๘๔/๒๕๕๗ ลงวันที่ ๑๔ พฤษภาคม ๒๕๕๗ เรื่อง แต่งตั้ง
คณะกรรมการบริหารศูนย์ข้อมูลข่าวสารเพื่อการประชาสัมพันธ์ กรมประชาสัมพันธ์ และกำหนดให้มี
การประชุมคณะกรรมการฯ ทุกวันอังคาร เวลา ๑๔.๓๐ น. นั้น

ฝ่ายเลขานุการ ได้จัดทำสรุปรายงานการประชุมคณะกรรมการฯ ครั้งที่ ๒๑/๒๕๖๐
เสร็จเรียบร้อยแล้ว ดังที่ได้แนบมาพร้อมนี้

จึงเรียนมาเพื่อโปรดทราบ และดำเนินการตามมติที่ประชุมคณะกรรมการฯ ในส่วน
ที่เกี่ยวข้องต่อไปด้วย

(นางนิตยาภรณ์ หิรัญนิรมล)

กรรมการและผู้ช่วยเลขานุการ

คณะกรรมการบริหารศูนย์ข้อมูลข่าวสารเพื่อการประชาสัมพันธ์ กปส.

รายงานการประชุม
คณะกรรมการบริหารศูนย์ข้อมูลข่าวสารเพื่อการประชาสัมพันธ์ กรมประชาสัมพันธ์
ครั้งที่ ๒๑/๒๕๖๐
วันอังคารที่ ๖ มิถุนายน ๒๕๖๐
ณ ห้องประชุม ๒๑๑B ชั้น ๒ อาคารกรมประชาสัมพันธ์

เริ่มประชุมเวลา ๑๔.๓๐ น.

รายชื่อผู้เข้าประชุม

| | |
|---------------------------------|-----------------------------------------------------|
| ๑. นายชูชาติ เทศสีแดง | ผชช. ด้านการพัฒนาเครือข่ายการประชาสัมพันธ์ (ประธาน) |
| ๒. นางปรีห์กมล ถนอมศักดิ์ชัย | ร.ผชช. ต่างประเทศ |
| ๓. นางสาวภัทร วิบูลย์วรรณ | แทน รปส. (นายจรูญ ไชยศรี) |
| ๔. นายอภิรัตน์ สุนทรอาคเนย์ | แทน ผชช. (นายเสมอ นิ่มเงิน) |
| ๕. นายจำลอง อนันตสุข | แทน ผอ.สวท. |
| ๖. นายนพพร พันละม้าย | แทน ผอ.สทท. |
| ๗. นางสาวธนิชพร ถ้ำสิงห์ | แทน ผอ.สพป. |
| ๘. นางสาวอรสา ตั้งใจจิต | แทน ผอ.สนผ. |
| ๙. นายนพคุณ สุนทรหงส์ | แทน ผอ.สปต. |
| ๑๐. นายณเรนธร จาดพันธุ์อินทร์ | แทน ผอ.คสช. |
| ๑๑. นางสาววิมล ชัยวิษณุชาติ | แทน ผอ.กกจ. |
| ๑๒. นางสุพิชญ์ธิดา โรจนหทัยพงศ์ | แทน อกร. |
| ๑๓. นายวัฒนา เงินกลม | แทน ลนก. |
| ๑๔. นางนิตยาภรณ์ ทิรัญนิรมล | กรรมการและผู้ช่วยเลขานุการ |
| ๑๕. นางธัญนรี ชันยาก | กรรมการและผู้ช่วยเลขานุการ |

ผู้ไม่มาประชุม (เนื่องจากติดราชการ)

| | |
|---------------------------------|--------------------------------------|
| ๑. พลโท สรรเสริญ แก้วกำเนิด | อปส. |
| ๒. นายภูมิสิทธิ์ ชันตยานุกุลกิจ | รปส. |
| ๓. นางสาวศุภพร สาครบุตร | รปส. |
| ๔. นายพรพิทักษ์ แม้นศิริ | ร.ผชช. เฉพาะด้านการประชาสัมพันธ์ |
| ๕. นางสุกัญญา นาคสุข | ผอ.กคส. |
| ๖. นางธารทิพย์ ทองงามขำ | ผอ.สนช. (กรรมการและผู้ช่วยเลขานุการ) |

ผู้ร่วมประชุม

| | |
|-------------------------------------|----------------------------------|
| ๑. นายสุรียน ตันตราจิม | นักสื่อสารมวลชนปฏิบัติการ (สนช.) |
| ๒. นายธาริน อังสกุล | นักสื่อสารมวลชนปฏิบัติการ (สนช.) |
| ๓. นางสาวกัญญารัตน์ ดวงเพียรราช | นักสื่อสารมวลชน (สนช.) |
| ๔. นางสาวณิรัชธิญารัตน์ จันท์กระจำง | นักสื่อสารมวลชน (สนช.) |
| ๕. นางสาววัลนิภา อำไพจิตร | นักสื่อสารมวลชน (สนช.) |

ระเบียบวาระที่ ๑

เรื่องที่ประธานแจ้งที่ประชุมทราบ

- อปส. และ รปส. (๑) (๒) (๓) ตีตราชการ มอบหมายผู้อาวุโส ผชช. (นายชูชาติ เทศสีแดง)

เป็นประธานการประชุม

มติที่ประชุม

- รับทราบ

ระเบียบวาระที่ ๒

เรื่องการรับรองรายงานการประชุม ครั้งที่ ๒๐/๒๕๖๐ เมื่อวันที่ ๓๐ พฤษภาคม ๒๕๖๐

มติที่ประชุม

- รับรองรายงานการประชุมโดยไม่มีการแก้ไข

ระเบียบวาระที่ ๓

เรื่องสืบเนื่อง

๓.๑ สรุปความคืบหน้าแนวทาง/นโยบายของรัฐบาล/กรม. และ ศตส. เกี่ยวกับงานพระบรมศพฯ และคำสั่ง/ประกาศ อื่นๆ ที่สำคัญ

นายชูชาติ เทศสีแดง ผชช. ด้านการพัฒนาเครือข่ายการประชาสัมพันธ์ รายงานดังนี้

- สรุปคำกล่าวของ พลเอก ประยุทธ์ จันทร์โอชา นายกรัฐมนตรีและหัวหน้าคณะรักษาความสงบแห่งชาติ ในรายการ “ศาสตร์พระราชา สู่การพัฒนาอย่างยั่งยืน” วันที่ ๒ มิถุนายน ๒๕๖๐ (รายละเอียดตามเอกสารประกอบการประชุม)

- IOC Bulletin ฉบับที่ ๒๑ ลงวันที่ ๖ มิถุนายน ๒๕๖๐ มีข่าวสำคัญ อาทิ เมื่อวันที่ ๓๑ พฤษภาคม ๒๕๖๐ นายภูมิสิทธิ์ ชันตยานุกูล รองอธิบดีกรมประชาสัมพันธ์ เป็นประธานการประชุมหารือแนวทางการปฏิบัติงานการถ่ายทอดสดและการกำหนดจุดตั้งกล้องในช่วงพิธีถวายพระเพลิงพระบรมศพพระบาทสมเด็จพระปรมินทรมหาภูมิพลอดุลยเดช (รายละเอียดตามเอกสารประกอบการประชุม)

- พลโท สรรเสริญ แก้วกำเนิด โฆษกประจำสำนักนายกรัฐมนตรี แถลงภายหลังการประชุมคณะรัฐมนตรี (ครม.) เกี่ยวกับการร้องขอความเป็นธรรมในศูนย์ดำรงธรรม และศูนย์รับเรื่องราวร้องทุกข์ ว่า มีประชาชนส่วนหนึ่งต้องการให้รัฐบาลช่วยแก้ไขปัญหาที่นอกกรอบ ซึ่งรัฐมนตรีว่าการกระทรวงการคลังชี้แจงว่า ได้ดำเนินการแก้ไขปัญหาดังกล่าวแล้ว เพียงแต่ประชาชนโดยเฉพาะในต่างจังหวัดอาจยังไม่ทราบ จึงขอชี้แจงอีกครั้งและขอให้สื่อมวลชนช่วยกันขยายผลด้วย กล่าวคือ การดำเนินการมีคณะกรรมการกำกับแก้ไขปัญหานี้มีสี่ภาคประชาชน ที่มีปลัดกระทรวงการคลังเป็นประธาน และมีคณะกรรมการอีก ๒ ชุดคือ ๑. คณะอนุกรรมการใกล้เคียงและประนอมหนี้นอกระบบ ๒. คณะอนุกรรมการฟื้นฟูและพัฒนาศักยภาพในการหารายได้ของลูกหนี้ โดยทั้ง ๒ คณะมีทั้งใน กทม. และทั่วประเทศ ที่ธนาคารออมสิน ธ.ก.ส. หรือ ศูนย์ดำรงธรรมตั้งนั้นประชาชนที่มีหนี้นอกระบบ สามารถติดต่อขอคำปรึกษาประนอมหนี้ ใกล้เกลี่ย ลดหนี้ หรือยืดระยะเวลา นอกจากนี้ยังมีกฎหมายที่จะจัดการเจ้าหนี้ที่คิดดอกเบี้ยเกินอัตราที่กฎหมายกำหนด ส่วนประชาชนที่มีมูลหนี้จำนวนค่อนข้างสูง ให้ช่วยเหลือโดยการฟื้นฟูและพัฒนาศักยภาพในการหารายได้ของลูกหนี้

- กระทรวงมหาดไทยแจ้งความคืบหน้าแนวทางการรวบรวมคำตอบความคิดเห็นของประชาชนทั่วประเทศจาก ๔ คำถามของนายกรัฐมนตรี โดยจะเริ่มดำเนินการในวันที่ ๑๒ มิถุนายน ๒๕๖๐ เป็นต้นไป สำหรับประชาชนในกรุงเทพฯ แสดงความคิดเห็นได้ที่สำนักงานเขตทั้ง ๕๐ เขต ศูนย์บริการประชาชนฝั่ง ก.พ. ตรงข้ามทำเนียบรัฐบาล และศูนย์ดำรงธรรมที่กระทรวงมหาดไทย ขณะที่ส่วนภูมิภาคแสดงความคิดเห็นได้ที่ศูนย์ดำรงธรรมจังหวัด และอำเภอทั่วประเทศ ซึ่งสิ่งที่จะต้องเตรียมไปคือบัตรประจำตัวประชาชน เพื่อยืนยันตัวตนในการส่งคำตอบ ป้องกันการแอบอ้างที่จะนำไปสู่ผลที่บิดเบือน

- ครม. อนุมัติให้การทางพิเศษแห่งประเทศไทย (กทพ.) ดำเนินโครงการทางพิเศษสายพระราม ๓- ดาวคะนอง-วงแหวนรอบนอกกรุงเทพมหานครด้านตะวันตก และอนุมัติหลักการร่างพระราช

กฤษฎีกากำหนดเขตที่ดินในบริเวณที่ที่จะเวนคืนในท้องที่เขตราชบุรีบูรณะ กรุงเทพมหานคร พ.ศ. ทั้งนี้เพื่อเชื่อมโยงโครงข่ายทางพิเศษในเขตเมืองไปยังโครงข่ายถนนหลักในการเดินทางสู่ภาคใต้โดยตรง เป็นการอำนวยความสะดวกการรวดเร็วในการเดินทางและขนส่งสินค้า และสนับสนุนระบบโลจิสติกส์ รวมทั้งเพื่อใช้เป็นเส้นทางในการเดินทางและการขนส่งสินค้าในกรณีเกิดเหตุการณ์ภัยธรรมชาติและเหตุฉุกเฉิน

- ครม. อนุมัติให้องค์การขนส่งมวลชนกรุงเทพ หรือ ขสมก. กู้เงินเพื่อเสริมสภาพคล่อง ๑,๗๗๗ ล้านบาท เพื่อนำไปชำระหนี้สินค้างจ่ายจากการดำเนินโครงการลดภาระค่าครองชีพของประชาชน (รถเมล์ฟรี) และเงินอุดหนุนบริการสาธารณะ (PSO) ที่ผ่านมา ขสมก. ได้รับงบประมาณในการดำเนินโครงการดังกล่าวล่าช้า ส่งผลให้ติดค้างค่าใช้จ่ายและทำให้มีภาระดอกเบี้ยเกิดขึ้น ทั้งนี้ให้ ขสมก. ปรับปรุงกระบวนการของงบประมาณ และให้สำนักงานงบประมาณรวมทั้งหน่วยงานที่เกี่ยวข้อง เร่งพิจารณางบประมาณให้สอดคล้องกับเวลาที่ใช้จ่ายจริง เพื่อไม่ให้เกิดปัญหาเช่นที่ผ่านมา

- ครม. เห็นชอบแผนแม่บทการจัดรูปที่ดิน พ.ศ. ๒๕๖๐ - ๒๕๗๙ ประกอบด้วย ๓ ยุทธศาสตร์ คือ ๑. ขยายพื้นที่จัดระบบชลประทานในไร่นา ๒. รักษาพื้นที่เดิมที่มีการจัดระบบชลประทานในไร่นา และ ๓. บูรณาการการมีส่วนร่วมจากทุกภาคส่วน เพื่อเพิ่มศักยภาพการผลิต

- ครม. เห็นชอบแนวทางการแก้ไขปัญหาหนี้สาธารณูปโภคค้างชำระของส่วนราชการ และรัฐวิสาหกิจ โดยมีหลักการว่า หน่วยงานที่ค้างหนี้สาธารณูปโภคก่อนปีงบประมาณ ๒๕๖๐ ให้ปรับแผนการปฏิบัติงานและแผนการใช้จ่ายงบประมาณปี ๒๕๖๐ เพื่อนำมาชำระหนี้ ไม่น้อยกว่าร้อยละ ๒๕ ของค่าสาธารณูปโภคในปีนั้นให้แล้วเสร็จภายใน ๓๐ วัน สำหรับปีงบประมาณ ๒๕๖๐ เป็นต้นไป ห้ามนำงบประมาณสาธารณูปโภคของแต่ละหน่วยงานตั้งไว้แล้วไปใช้ในโครงการอื่นเด็ดขาด นอกจากนี้ให้รัฐวิสาหกิจด้านสาธารณูปโภค ส่งใบแจ้งหนี้ให้หน่วยราชการ และหน่วยงานรัฐวิสาหกิจ อย่างช้าภายในสิ้นเดือนของเดือนถัดไป และหน่วยงานที่ได้รับแจ้งหนี้ต้องชำระภายใน ๑๕ วันนับแต่ได้รับใบแจ้งหนี้

- ครม. เห็นชอบแนวทางการดำเนินงานโครงการโคบาลบูรพา และอนุมัติงบกลางจำนวน ๑,๐๒๘.๔๐ ล้านบาท เพื่อให้กรมปศุสัตว์เป็นค่าใช้จ่ายในการดำเนินงานโครงการดังกล่าว เพื่อช่วยเหลือเกษตรกรในพื้นที่ประสบภัยแล้ง และส่งเสริมอาชีพเกษตรกรในพื้นที่ ส.ป.ก. ที่ยึดคืนตามคำสั่งหัวหน้าคณะรักษาความสงบแห่งชาติที่ ๓๖/๒๕๕๙ ลงวันที่ ๕ กรกฎาคม ๒๕๕๙ รวมทั้งเพื่อปรับเปลี่ยนพื้นที่ปลูกข้าวที่ไม่เหมาะสมไปเลี้ยงปศุสัตว์ ตลอดจนเพื่อส่งเสริมและพัฒนาอุตสาหกรรมโคเนื้อครบวงจรในพื้นที่ภาคตะวันออกเฉียงเหนือ

- ครม. อนุมัติหลักการร่างพระราชกำหนดการประมง (ฉบับที่ ...) พ.ศ. สาระสำคัญที่มีการแก้ไข เช่น เรือเรือประมงพาณิชย์ จากเดิมต้องมีขนาดเรือ ๑๐ ตันกรอส และมีกำลังเครื่องยนต์สูง ให้เพิ่ม เรือประมงพาณิชย์รวมถึงเรือที่มีเครื่องมือที่มีศักยภาพสูง หรือเรือที่ดำเนินการแปรรูปสัตว์น้ำ นอกจากนี้ให้กำหนดประเภทเรือประมงพื้นบ้านและเรือประมงพาณิชย์ให้ชัดเจน ตลอดจนกำหนดห้ามเรือพาณิชย์เข้าเขตพื้นที่ประมงพื้นบ้าน ขณะที่เรือประมงพื้นบ้านหากจะเข้าไปดำเนินการในพื้นที่เรือประมงพาณิชย์จะต้องได้รับอนุญาตจากทางการก่อน ทั้งนี้เพื่อยกระดับการแก้ไขปัญหาการประมงผิดกฎหมาย (IUU Fishing)

- ครม. มีมติเห็นชอบแนวทางการจัดซื้อยาที่ผลิตในประเทศ โดยกำหนดให้การที่หน่วยงานของรัฐที่เกี่ยวข้องต้องจัดซื้อยาเวชภัณฑ์ และวัสดุอุปกรณ์ทางการแพทย์ ที่ผลิตได้เองในประเทศและผ่านการรับรองคุณภาพมาตรฐานจากหน่วยงานของรัฐที่เกี่ยวข้องแล้ว เป็นนโยบายการจัดการจัดหาในภาครัฐ

(Government Procurement) ที่สำคัญตามยุทธศาสตร์การเสริมสร้างศักยภาพทางเศรษฐกิจและส่งเสริมการแข่งขันทางการค้าและยุทธศาสตร์การพัฒนาคุณภาพชีวิต โดยใช้กัญชา เวชภัณฑ์ และวัสดุอุปกรณ์ทางการแพทย์ เช่น รถพยาบาล อาหารทางการแพทย์ที่อยู่ในบัญชีนวัตกรรมไทยด้านการแพทย์

มติที่ประชุม - รับทราบ

๓.๒ ประเด็น KM ตามข้อสั่งการประจำสัปดาห์

- ไม่มี -

๓.๓ ประเด็นตามข้อสั่งการของประธาน และมติที่ประชุม

- ไม่มี -

ระเบียบวาระที่ ๔ เรื่องที่เสนอให้ที่ประชุมทราบ

๔.๑ สรุปผลการปฏิบัติงานของศูนย์ IOC

๔.๑.๑ สรุปผลการเผยแพร่ประเด็นข่าวตามนโยบาย

- นางนิตยาภรณ์ หิรัญนิรมล ผู้อำนวยการส่วนปฏิบัติการและบริหารข้อมูลข่าวสาร สนข. ในฐานะกรรมการและผู้ช่วยเลขานุการ รายงานสรุปผลการเผยแพร่ประเด็นข่าวตามนโยบายประจำสัปดาห์ (รายละเอียดแนบท้ายรายงานการประชุม)

มติที่ประชุม - รับทราบ

๔.๑.๒ สรุปประเด็นแนวโน้มและทิศทางข่าวประจำสัปดาห์

- ผชช. ด้านการพัฒนาเครือข่ายการประชาสัมพันธ์ รายงาน สรุปประเด็นแนวโน้มและทิศทางข่าวประจำสัปดาห์ อาทิ ๑. การจัดทำสารคดี “พระราชดำริไร้พรมแดน” ในวโรกาสรำลึกวันทรงราชย์ของ พระบาทสมเด็จพระปรมินทรมหาภูมิพลอดุลยเดช วันที่ ๙ มิถุนายน ๒๕๘๙ ได้รับการยกย่องทั่วโลกในฐานะ “นักพัฒนาผู้ประสบความสำเร็จ” ๒. กอ.ร.ส.ย.ยกระดับมาตรการรักษาความปลอดภัย ๓. การเผยแพร่ผลงาน คสช. ผ่านรายการ “เดินหน้าประเทศไทย ตอนพิเศษ” จำนวน ๑๒ ตอน ๔. นายกรัฐมนตรี เชิญชวนประชาชนส่งความคิดเห็นจากคำถาม ๔ ข้อ ไปยังศูนย์ดำรงธรรมทุกจังหวัด ๕. กระบวนการเตรียมจัดทำร่างสัญญาประชาคม ๖. การระดมทุนผ่านกองทุนรวมโครงสร้างพื้นฐานเพื่ออนาคตประเทศไทย (Thailand Future Fund) ๗. การทบทวนแผนแม่บทการป้องกันอุทกภัยในลุ่มน้ำเจ้าพระยาอย่างยั่งยืน ๘. กระทรวงทรัพยากรธรรมชาติและสิ่งแวดล้อม จัดเตรียมเรือและน้ำสะอาดเข้าช่วยเหลือและแจกจ่ายประชาชนทุกพื้นที่ พร้อมเปิดศูนย์บริการร่วม Green call โทร. ๑๓๑๐ ๙. ขอความร่วมมือประชาชนไม่ทิ้งขยะลงในแม่น้ำลำคลอง (รายละเอียดตามเอกสารประกอบการประชุม)

มติที่ประชุม - รับทราบ

๔.๒ ประเด็นที่น่าสนใจประจำสัปดาห์ (สนข.)

- นางธัญนรี ชันยากร นำเสนอประเด็นประจำสัปดาห์ระหว่างวันที่ ๖ - ๑๒ มิถุนายน ๒๕๖๐ ได้แก่ พระราชพิธีบำเพ็ญพระราชกุศลพระบรมศพ พระบาทสมเด็จพระปรมินทรมหาภูมิพลอดุลยเดช/ การเตรียมการ และสนับสนุนการจัดงานพระราชพิธีถวายพระเพลิงพระบรมศพฯ ๑. กระทรวงกลาโหม/การบังคับใช้ พ.ร.ก.ฉุกเฉิน ในพื้นที่ ๓ จังหวัดชายแดนภาคใต้ ๒. กระทรวงการคลัง/การเรียกเก็บค่าธรรมเนียม กยศ. ๓. กระทรวงการต่างประเทศ/การช่วยเหลือหญิงไทยในสหรัฐฯ ที่ถูกเครือข่ายค้าประเวณีล่อลวง ๔. กระทรวงการท่องเที่ยวและกีฬา/โครงการ Thailand Shopping and Dining Paradise 2017 ๕. กระทรวงการพัฒนาสังคมและ

ความมั่นคงของมนุษย์/การป้องกันและแก้ไขปัญหาการค้ามนุษย์ ๖. กระทรวงเกษตรและสหกรณ์/การส่งเสริมเกษตรแปลงใหญ่/การยก ระดับรายได้และคุณภาพชีวิตของชาวนา ๗. กระทรวงคมนาคม/ความร่วมมือระบบรางไทย - ญี่ปุ่น ๘. กระทรวงทรัพยากรธรรมชาติและสิ่งแวดล้อม/การกำหนดแนวทางการพัฒนาที่ยั่งยืน ๙. กระทรวงดิจิทัลเพื่อเศรษฐกิจและสังคม/การเพิ่มคุณภาพการบริการด้านสาธารณสุขผ่านเทคโนโลยีดิจิทัล ๑๐. กระทรวงพลังงาน/งาน Astana Expo 2017 ๑๑. กระทรวงพาณิชย์/การผลักดันให้ Food Truck เป็นส่วนหนึ่งของร้านอาหารริมทาง/การพัฒนาระบบ Single Sign On เพื่อผู้ประกอบการ/โครงการส่งเสริมหนึ่งจังหวัดหนึ่งสิ่งบ่งชี้ทางภูมิศาสตร์ (จีไอ) ๑๒. กระทรวงมหาดไทย/การทำความเข้าใจกรอบแนวคิดหลักปรัชญาของเศรษฐกิจพอเพียง/การจัดงาน “Thailand’s Best Local Product สุดยอดสินค้า หลากหลายทั่วไทย หาได้ในที่เดียว” ๑๓. กระทรวงยุติธรรม/สิทธิมนุษยชนกับการประกอบธุรกิจ ๑๔. กระทรวงแรงงาน/โครงการแรงงานติดดาว ๑๕. กระทรวงวัฒนธรรม/การจัดงานฉลองกรุงธนบุรี ๒๕๐ ปี ๑๖. กระทรวงวิทยาศาสตร์และเทคโนโลยี/การนำผลงานวิจัยขับเคลื่อนอุตสาหกรรมไทย ๑๗. กระทรวงศึกษาธิการ/โครงการพัฒนาทักษะการเรียนรู้สายอาชีพ ๑๘. กระทรวงสาธารณสุข/แผนปฏิรูประบบสาธารณสุขใน ๑ ปี ๔ เดือน/ตั้งเป้าหมายโรงพยาบาลชุมชนทุกแห่งเป็นโรงพยาบาลพระราชรัฐ ๑๙. กระทรวงอุตสาหกรรม/โครงการจัดตั้งนิคมอุตสาหกรรมยางพารา ๒๐. สำนักนายกรัฐมนตรี/รายการเดินทางประเทศไทยตอนพิเศษ (รายละเอียดตามเอกสารประกอบการประชุม)

๔.๓ ประเด็นที่น่าสนใจประจำสัปดาห์ (NBT)

- ผู้แทน NBT รายงานประเด็นประจำสัปดาห์ระหว่างวันที่ ๖ - ๑๒ มิถุนายน ๒๕๖๐ ได้แก่ ๑. สารคดีเฉลิมพระเกียรติพระบาทสมเด็จพระปรมินทรมหาภูมิพลอดุลยเดช ๒. บรรยายภาคประชาชน ถวายบังคมพระบรมศพฯ ๓. สมเด็จพระเจ้าอยู่หัวมหาวชิราลงกรณ บดินทรเทพยวรางกูร พระราชทานความช่วยเหลือครอบครัวประสบอุทกภัยภาคใต้ ๔. การประชุมคณะรัฐมนตรี ๕. คืบหน้าสร้างพระเมรุมาศ/องค์ประกอบพระเมรุมาศ ๖. รายงานสด นายกรัฐมนตรี ดูโครงการตามพระราชดำริ วันที่ ๗ มิถุนายน ๒๕๖๐ ๗. รายงาน จิตอาสาประดิษฐ์ดอกไม้จันทน์ ๘. รายงาน กำจัดผักตบชวาอาระแห่งชาติ ๙. พยากรณ์อากาศเตือนพายุนุ้ย/การช่วยเหลือประชาชนที่ประสบภัย ๑๐. รายงาน เตือนสติผู้เสพยาเสพติด (รายละเอียดตามเอกสารประกอบการประชุม)

๔.๔ ประเด็นที่น่าสนใจประจำสัปดาห์ (สวท.)

- ผู้แทน สวท. นำเสนอประเด็นประจำสัปดาห์ระหว่างวันที่ ๖ - ๑๒ มิถุนายน ๒๕๖๐ ได้แก่ ๑. งานพระราชพิธีพระบรมศพฯ และความคืบหน้าก่อสร้างพระเมรุมาศ ๒. การประชุมคณะรัฐมนตรี/การดำเนินการตามโรดแมป/ความคืบหน้าร่างกฎหมายประกอบรัฐธรรมนูญ/การดำเนินการตามยุทธศาสตร์ชาติและปฏิรูปประเทศ ๓. ติดตามการปรับโครงสร้างธนาคารอิสลาม/ความคืบหน้าการดำเนินกองทุน Thailand Future Fund/การดำเนินการคลินิกแก้หนี้ ๔. ความก้าวหน้าโครงการก่อสร้างรถไฟฟ้ามหานคร สายต่าง ๆ ๕. การบริหารจัดการน้ำ/ขยายผลโครงการเกษตรแปลงใหญ่ ๖. ติดตามการค้าไทย-สหรัฐฯ หลังประธานาธิบดีสหรัฐฯ ประกาศถอนตัวจากข้อตกลงปารีส ๗. มาตรการส่งเสริมการท่องเที่ยว ๘. มาตรการช่วยเหลือผู้มีรายได้น้อย ผู้พิการ ผู้ด้อยโอกาส ๙. การส่งเสริมผู้ประกอบการรายใหม่ด้วยเทคโนโลยีและนวัตกรรม ๑๐. การแก้ไขปัญหาแรงงานต่างด้าว/การค้ามนุษย์ (รายละเอียดตามเอกสารประกอบการประชุม)

๔.๕ กิจกรรมที่น่าสนใจประจำสัปดาห์ (ศสช.)

- ผู้แทน ศสช. รายงานการประชาสัมพันธ์การดำเนินงานของศูนย์ข้อมูลข่าวสารงานพระบรมศพ พระบาทสมเด็จพระปรมินทรมหาภูมิพลอดุลยเดช ระหว่างวันที่ ๒๙ พฤษภาคม - ๔ มิถุนายน

๒๕๖๐ มีการเผยแพร่ข้อมูลผ่านทางเว็บไซต์ จำนวน ๒,๒๒๒ ชิ้น จำนวนคนกดไลค์ ทาง social media ๒๓,๐๕๐ ครั้ง และมียอดผู้ติดตามวันละ ๒๕,๒๙๔ คน (รายละเอียดตามเอกสารประกอบการประชุม)

๔.๖ ประเด็นที่น่าสนใจของสื่อต่างประเทศ (สปต.)

- ผู้แทน สปต. รายงานการติดตามประเด็นจากสื่อต่างประเทศเกี่ยวกับประเทศไทย ได้แก่ ๑. จังหวัดเชียงใหม่เป็นสถานที่ที่คึกคักที่สุดในโลกให้คนเกษียณอายุมาใช้ชีวิต ๒. สหรัฐฯ ต้องการเห็นความสมานฉันท์ในประเทศไทย และคิดว่าช่วงเวลาการเลือกตั้งของไทยเป็นเรื่องสำคัญอันดับรองลงมา ๓. ดัชนีสันติภาพโลกซีไทยมีสันติมากขึ้น ๔. อัตราความเร็วในการรับส่งข้อมูลจากอินเทอร์เน็ตของออสเตรเลียอยู่อันดับที่ ๕๐ ตามหลังนิวซีแลนด์ และไทย (รายละเอียดตามเอกสารประกอบการประชุม)

๔.๗ ประเด็นที่น่าสนใจประจำสัปดาห์ (NBT World)

- ผู้แทน NBT World แจ้งประเด็นระหว่างวันที่ ๖ - ๑๒ มิถุนายน ๒๕๖๐ ได้แก่ ๑. ความคืบหน้าการก่อสร้างพระเมรุมาศ/ราชรถ และพระโกศ ๒. ความคืบหน้าการก่อสร้างรถไฟฟ้าสายต่าง ๆ ในกรุงเทพมหานครนโยบายไทยแลนด์ ๔.๐ การพัฒนา ๑๐ อุตสาหกรรมเป้าหมายขับเคลื่อนเศรษฐกิจเพื่ออนาคต พัฒนาระเบียงเศรษฐกิจภาคตะวันออก (EEC) ๓. บรรยากาศการถือศีลลอดในช่วงเดือนรอมฎอนของมุสลิมไทยทั่วประเทศ ๔. ระบบการป้องกันและแก้ไขปัญหาน้ำท่วม ๕. การเตรียมพร้อมของไทย ในการเข้าสู่สังคมผู้สูงอายุอย่างสมบูรณ์ และมีคุณภาพ ๖. การป้องกันและการทำประมงผิดกฎหมาย ๗. คณะรักษาความสงบแห่งชาติ ชี้แจงผลงานครบรอบ ๓ ปี (รายละเอียดตามเอกสารประกอบการประชุม)

๔.๘ กิจกรรมที่น่าสนใจประจำสัปดาห์ (สพป.)

- ผู้แทน สพป. รายงานผลการดำเนินงานของศูนย์ข้อมูลข่าวสารงานพระบรมศพ พระบาทสมเด็จพระปรมินทรมหาภูมิพลอดุลยเดช ระหว่างวันที่ ๓๐ พฤษภาคม - ๕ มิถุนายน ๒๕๖๐ ได้แก่ การจัดทำ Press Release ในประเทศจำนวน ๕ ชิ้น จัดทำข้อความอักษรวิ้ง จำนวน ๑ ข้อความ จัดทำ Infographics พระราชประวัติ "๓๖๕ วัน ตามรอยพ่อ" จำนวน ๗ ภาพ และจัดทำ Infographics รำลึกไว้ในแผ่นดิน จำนวน ๗ ภาพ นอกจากนั้นได้รวบรวมการรายงานผลการประชาสัมพันธ์ข่าวนโยบายสำคัญของรัฐบาล ระหว่างวันที่ ๑๘ - ๒๕ พฤษภาคม ๒๕๖๐ (รายละเอียดตามเอกสารประกอบการประชุม)

๔.๙ การจัดรายการ "บันทึกสถานการณ์ รวมพลังประชารัฐ" (สวท.)

- สวท. รายงานการออกอากาศ วันพุธที่ ๓๑ พฤษภาคม ๒๕๖๐ เรื่อง วันงดสูบบุหรี่โลก และวันพฤษหัตถ์ที่ ๑ มิถุนายน ๒๕๖๐ เรื่อง การจัดตั้งคณะกรรมการเฉพาะกิจขึ้นมาใหม่ เพื่อแก้ไขปัญหาหนี้สินเกษตรกรที่เป็นสมาชิกของกองทุนฟื้นฟูฯ (รายละเอียดตามเอกสารประกอบการประชุม)

- ประเด็นจาก คมบ. นายสุริยน ตันตราจิณ นักสื่อสารมวลชนปฏิบัติการ (สนช.) ผู้แทน กปส. ในการประชุม คมบ. เสนอประเด็นจากที่ประชุม คมบ. ได้แก่ ๑. ตรวจสอบการใช้งานกล้อง CCTV เพื่อป้องกันการก่ออาชญากรรม ๒. การเข้มงวดตรวจสอบอาวุธสงคราม ๓. การกำจัดผักตบชวาป้องกันปัญหาน้ำท่วม

มติที่ประชุม - รับทราบ

ระเบียบวาระที่ ๕

เรื่องที่เสนอให้ที่ประชุมพิจารณา

๕.๑ การบริหารประเด็นประจำสัปดาห์

- ที่ประชุมร่วมกันกำหนดประเด็นการประชาสัมพันธ์ประจำสัปดาห์ ประกอบด้วย ประเด็นต่าง ๆ ดังนี้

***** พระราชพิธีบำเพ็ญพระราชกุศลพระบรมศพ พระบาทสมเด็จพระปรมินทรมหาภูมิพลอดุลยเดช**

- การเตรียมการ และสนับสนุนการจัดงานพระราชพิธีถวายพระเพลิงพระบรมศพ

๕.๑.๑ กระทรวงกลาโหม

- การบังคับใช้ พ.ร.ก.ฉุกเฉิน ในพื้นที่ ๓ จังหวัดชายแดนภาคใต้

๕.๑.๒ กระทรวงการคลัง

- การเรียกเก็บชำระหนี้ กยศ.

๕.๑.๓ กระทรวงการต่างประเทศ

- การช่วยเหลือหญิงไทยในสหรัฐฯ ที่ถูกเครือข่ายค้าประเวณีล่อลวง

๕.๑.๔ กระทรวงการท่องเที่ยวและกีฬา

- โครงการ Thailand Shopping and Dining Paradise 2017

๕.๑.๕ กระทรวงการพัฒนาสังคมและความมั่นคงของมนุษย์

- การป้องกันและแก้ไขปัญหาการค้ามนุษย์

๕.๑.๖ กระทรวงเกษตรและสหกรณ์

- การส่งเสริมเกษตรแปลงใหญ่

- การยกระดับรายได้และคุณภาพชีวิตของชาวนา

๕.๑.๗ กระทรวงคมนาคม

- ความร่วมมือระบบราง ไทย - ญี่ปุ่น

๕.๑.๘ กระทรวงทรัพยากรธรรมชาติและสิ่งแวดล้อม

- การกำหนดแนวทางการพัฒนาที่ยั่งยืน

๕.๑.๙ กระทรวงดิจิทัลเพื่อเศรษฐกิจและสังคม

- การเพิ่มคุณภาพการบริการด้านสาธารณสุขผ่านเทคโนโลยีดิจิทัล

๕.๑.๑๐ กระทรวงพลังงาน

- งาน Astana Expo 2017

๕.๑.๑๑ กระทรวงพาณิชย์

- การผลักดันให้ Food Truck เป็นส่วนหนึ่งของร้านอาหารริมทาง

- การพัฒนาระบบ Single Sign On เพื่อผู้ประกอบการ

- โครงการส่งเสริมหนึ่งจังหวัดหนึ่งสิ่งบ่งชี้ทางภูมิศาสตร์ (จีไอ)

๕.๑.๑๒ กระทรวงมหาดไทย

- การทำความเข้าใจกรอบแนวคิดหลักปรัชญาของเศรษฐกิจพอเพียง

- การจัดงาน “Thailand’s Best Local Product สุดยอดสินค้า หลากหลายทั่วไทย หาได้ในที่เดียว”

๕.๑.๑๓ กระทรวงยุติธรรม

- สิทธิมนุษยชนกับการประกอบธุรกิจ

๕.๑.๑๔ กระทรวงแรงงาน

- โครงการแรงงานติดดาว

๕.๑.๑๕ กระทรวงวัฒนธรรม

- การจัดงานฉลองกรุงธนบุรี ๒๕๐ ปี

๕.๑.๑๖ กระทรวงวิทยาศาสตร์และเทคโนโลยี

- การนำผลงานวิจัยขับเคลื่อนอุตสาหกรรมไทย

๕.๑.๑๗ กระทรวงศึกษาธิการ

- โครงการพัฒนาทักษะการเรียนรู้สายอาชีพ

๕.๑.๑๘ กระทรวงสาธารณสุข

- แผนปฏิรูประบบสาธารณสุขใน ๑ ปี ๔ เดือน

- ตั้งเป้าหมายโรงพยาบาลชุมชนทุกแห่งเป็นโรงพยาบาลประชารัฐ

๕.๑.๑๙ กระทรวงอุตสาหกรรม

- โครงการจัดตั้งนิคมอุตสาหกรรมยางพารา

๕.๑.๒๐ สำนักนายกรัฐมนตรี

- รายการเดินหน้าประเทศไทยตอนพิเศษ

มติที่ประชุม - เห็นชอบการขยายผลตามประเด็นข้างต้น

ระเบียบวาระที่ ๖

เรื่องอื่น ๆ

- ไม่มี -

เลิกประชุมเวลา ๑๖.๑๕ น.

นางสาวณิรัชธิญารัตน์ จันทร์กระจ่าง / ผู้ตรวจรายงานการประชุม

นางธัญนรี ชันยากร / ผู้ตรวจรายงานการประชุม

นางนิตยาภรณ์ ทิรัญนิรมล / ผู้ตรวจรายงานการประชุม

สรุปผลการเผยแพร่ประเด็นข่าวตามนโยบาย
 ประจำวันที่ ๓๐ พฤษภาคม - ๕ มิถุนายน ๒๕๖๐
 ส่วนปฏิบัติการและบริหารข้อมูลข่าวสาร (IOC) สำนักข่าว กรมประชาสัมพันธ์

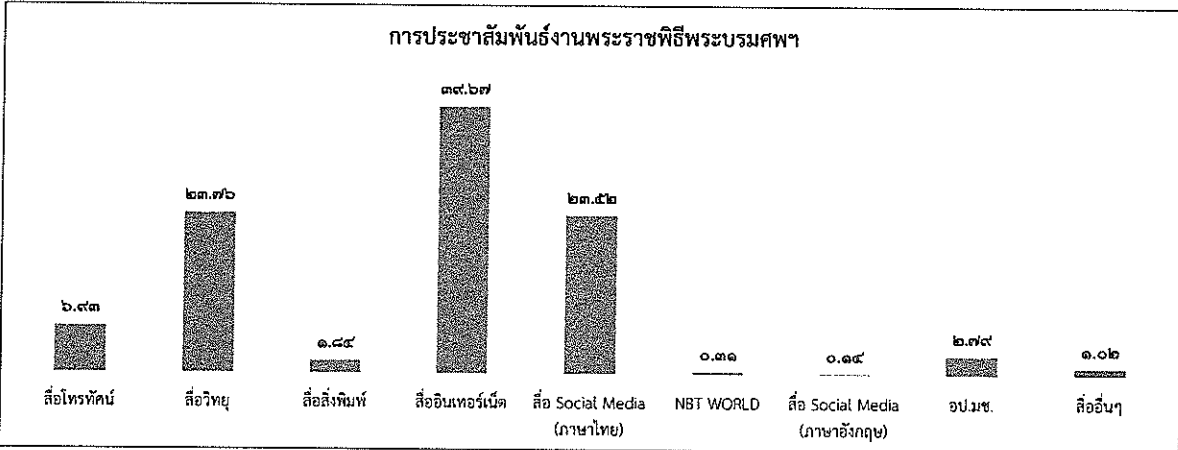
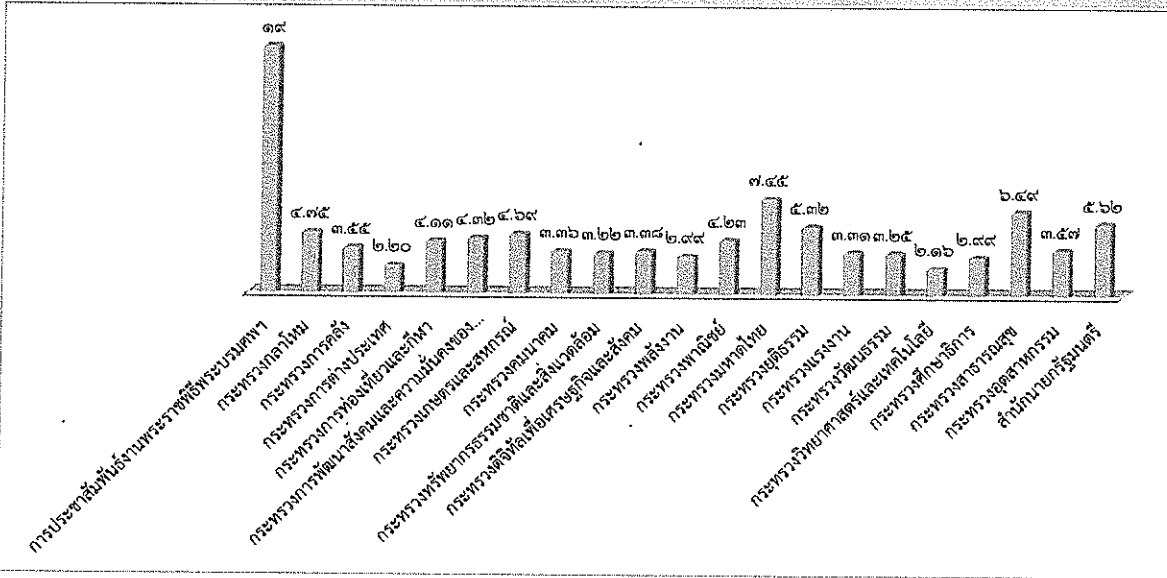

| ลำดับ | ประเด็น/กระทรวง | ผลการดำเนินการ | |
|-------|---------------------------------------|----------------|-------------------------------------|
| | | ข่าว | บทความ การประชาสัมพันธ์/ข่าว-ครึ่ง) |
| *** | การประชาสัมพันธ์งานพระราชพิธีพระบรมศพ | | ๑๑,๑๘๑ |
| ๑ | กระทรวงกลาโหม | | ๒,๗๙๒ |
| ๒ | กระทรวงการคลัง | | ๒,๐๘๔ |
| ๓ | กระทรวงการต่างประเทศ | | ๑,๒๙๔ |
| ๔ | กระทรวงการท่องเที่ยวและกีฬา | | ๒,๔๑๗ |
| ๕ | กระทรวงการพัฒนาระบบราชการและ... | | ๒,๕๓๕ |
| ๖ | กระทรวงเกษตรและสหกรณ์ | | ๒,๗๕๓ |
| ๗ | กระทรวงคมนาคม | | ๑,๙๗๖ |
| ๘ | กระทรวงทรัพยากรธรรมชาติและสิ่งแวดล้อม | | ๑,๘๙๑ |
| ๙ | กระทรวงดิจิทัลเพื่อเศรษฐกิจและสังคม | | ๑,๙๘๕ |
| ๑๐ | กระทรวงพลังงาน | | ๑,๗๕๗ |
| ๑๑ | กระทรวงพาณิชย์ | | ๒,๔๘๒ |
| ๑๒ | กระทรวงมหาดไทย | | ๔,๓๗๗ |
| ๑๓ | กระทรวงยุติธรรม | | ๓,๑๒๒ |
| ๑๔ | กระทรวงแรงงาน | | ๑,๙๕๗ |
| ๑๕ | กระทรวงวัฒนธรรม | | ๑,๙๑๑ |
| ๑๖ | กระทรวงวิทยาศาสตร์และเทคโนโลยี | | ๑,๒๖๖ |
| ๑๗ | กระทรวงศึกษาธิการ | | ๑,๗๕๖ |
| ๑๘ | กระทรวงสาธารณสุข | | ๓,๘๑๕ |
| ๑๙ | กระทรวงอุตสาหกรรม | | ๒,๐๙๘ |
| ๒๐ | สำนักนายกรัฐมนตรี | | ๓,๓๐๐ |
| | รวมทั้งสิ้น | | ๕๘,๗๓๙ |

รายละเอียดการเผยแพร่ประเด็นข่าวตามนโยบาย

| ลำดับ | ประเด็น | สพท. | สวท. | สนช. | สพป. | สพต. | สสช. | สปช.๑ | สปช.๒ | สปช.๓ | สปช.๔ | สปช.๕ | สปช.๖ | สปช.๗ | สปช.๘ |
|-------|---------|-------|-------|------|-------|------|-------|-------|-------|-------|-------|-------|-------|-------|-------|
| ๑ | วันที่ | ๙ | ๙ | ๙ | ๙ | ๙ | ๙ | ๙ | ๙ | ๙ | ๙ | ๙ | ๙ | ๙ | ๙ |
| ๒ | เวลา | ๑๓.๕๒ | ๑๐.๔๙ | ๙.๓๐ | ๑๔.๕๘ | ๙.๕๕ | ๑๑.๕๐ | ๒๓.๕๙ | ๒๑.๑๔ | ๙.๐๗ | ๑๐.๕๒ | ๑๒.๔๐ | ๙.๒๓ | ๑๕.๑๕ | ๑๑.๔๙ |

รายละเอียดการรายงาน

| ที่ | ประเด็น | ช่องทาง | รูปแบบ | สพท. | สวท. | สนช. | สพป. | สพต. | สสช. | รวม ส่วนกลาง | สปช.๑ | สปช.๒ | สปช.๓ | สปช.๔ | สปช.๕ | สปช.๖ | สปช.๗ | สปช.๘ | สปช.๙ | รวม ทั้งหมด | | |
|--------------------------------|--------------------------------------------------------------------------------------------------------------------------------------------------------------------------------------|-----------------------------|---------------------------------|------|------|------|------|------|-------|-----------------|-------|-------|-------|-------|-------|-------|-------|-------|-------|----------------|-------|-----|
| *** | การประชาสัมพันธ์ งานพระราชพิธีพระ บรมศพ - การรักษาความ ปลอดภัยรอบ สนามหลวง - การจัดทำแผน อำนวยความสะดวก การเดินทาง งานพระ ราชพิธีถวายพระเพลิง พระบรมศพ | สื่อโทรทัศน์ | ข่าว | ๑๐๐ | | | | | | ๑๐๐ | - | ๙๕ | ๒๐ | ๒ | ๓ | ๑๒ | ๑ | ๒ | ๕๕ | ๒๕๐ | | |
| | | | รายการ | ๒ | | | | | | ๒ | ๒ | - | ๐ | - | - | - | ๐ | - | - | - | ๔ | |
| | | | พูดแทรกภา | ๓๐ | | | | | | ๓๐ | - | ๒๐ | ๙ | - | ๙ | - | ๒ | - | - | - | - | ๖๙ |
| | | | สารคดี | ๓๐ | | | | | | ๓๐ | - | - | ๐ | ๑ | - | ๐ | - | - | - | - | - | ๓๑ |
| | | | สปอต | ๐ | | | | | | - | - | - | ๐ | - | - | - | ๐ | - | - | - | - | - |
| | | อักษรวิ้ง | ๑๓๐ | | | | | | ๑๙๐ | ๒๐ | ๘๐ | ๑๐๐ | ๑ | ๓๐ | ๐ | - | - | - | - | - | ๕๒๑ | |
| | | สื่อวิทยุ | ข่าว | - | ๑๔๓ | | | | | | ๑๔๓ | ๒๙ | ๓๗ | ๓๕ | ๒๖ | ๒ | ๑๓ | ๖๕ | ๕๑ | ๖๓๐ | ๑,๐๗๕ | |
| | | | รายการ | - | ๑ | | | | | | ๑ | ๒๙ | ๒๗ | ๑๘ | ๑๕ | ๓ | ๐ | ๕๘ | ๖๖ | ๑๔๒ | ๓๕๙ | |
| | | | พูดแทรกภา | - | ๑๔ | | | | | | ๑๔ | ๔๙ | ๑๖๓ | ๑๒๒ | ๒๒ | ๑๙ | ๓๐ | ๑๓๘ | ๑๐๓ | ๒๒๕ | ๘๘๗ | |
| | | | บทความ | - | ๑ | | | | | | ๑ | ๒ | ๒ | ๒ | ๒๐ | - | ๐ | ๓๓ | ๒๐๐ | - | ๕๒ | |
| | | | สารคดี | - | ๖ | | | | | | ๖ | ๒ | - | ๐ | - | - | ๐ | ๑๖ | ๗ | - | ๓๑ | |
| | | สปอต | - | ๒๕ | | | | | | ๒๕ | ๓๐ | ๕๓ | ๓๕ | - | - | ๐ | ๗๐ | ๕๗ | - | ๒๖๘ | | |
| | | สื่อสิ่งพิมพ์ | ข่าว/บทความ/ แผ่นพับ | - | - | | | | | | - | - | ๓๐ | ๐ | - | ๑๐ | - | ๐ | ๑ | - | ๑๖๕ | ๒๐๖ |
| | | | prd.go.th | - | - | | | | | ๒,๒๒๓ | ๒,๒๒๓ | - | ๘ | ๐ | - | ๙ | - | ๓ | ๒ | ๑๗ | ๒,๒๕๘ | |
| | | สื่อ อินเทอร์เน็ต | nbttv.prd.go.th | ๓๖ | - | | | | | | ๓๖ | - | ๘ | ๐ | - | - | ๐ | - | - | - | ๘ | ๕๒ |
| | | | nbt.prd.go.th | - | - | | | | | | - | ๓ | - | ๐ | - | ๙ | ๐ | - | - | - | ๑ | ๙ |
| | | | thainews.prd.go.th | - | | ๑๑ | | | | | ๑๑ | - | ๑๕ | ๐ | - | ๒ | ๘ | ๙ | - | ๑๒ | ๕๒ | |
| | | | thainews.prd.go.th /newseng | - | | ๑๙ | | | | | ๑๙ | ๙ | ๘ | ๐ | ๑ | - | ๐ | - | - | ๗ | ๓๙ | |
| | | | thailand.prd.go.th | - | | | | ๑ | | | ๑ | - | - | ๐ | - | ๙ | ๐ | - | - | - | - | ๖ |
| | | | asean thai.net | - | | | | | | | - | - | - | ๐ | ๑๒ | - | ๐ | - | - | - | - | ๑๒ |
| | | | เว็บไซต์ สปช.๑-๘ | - | | | | | | | - | ๓๘ | ๒๒ | ๒ | ๖ | ๑๕ | ๑๒ | ๓ | ๑,๘๓๗ | ๑๑๓ | ๒,๐๐๘ | |
| | | สื่อ Social (ภาษาไทย) | Facebook | ๓๖ | | | | | | ๑๔๒ | ๑๓๘ | ๑๕ | ๑๒๘ | ๐ | - | ๑๕ | ๑๐ | ๕ | ๑,๘๑๘ | ๗๖ | ๒,๒๔๕ | |
| | | | Twitter | ๓๖ | | | | | | ๑๒๖ | ๑๖๒ | - | ๐ | - | ๕ | ๐ | - | ๑ | - | - | ๑๖๘ | |
| | | | ผ่าน application Smart phone | ๓๖ | | | | | | ๔๕ | ๘๑ | ๒ | - | ๐ | - | ๔๐ | - | ๙ | ๑๒ | - | ๑๕๐ | |
| | | | You Tube | ๓๖ | | | | | | | ๓๖ | - | ๑ | - | - | ๑๔ | ๗ | ๑ | - | ๑๘ | ๑๗ | |
| NBT WORLD | ข่าว | - | | ๑๔ | | | | | ๑๔ | - | - | - | - | ๕ | ๐ | - | - | ๑ | ๒๐ | | | |
| | รายการ | - | | | | | | | - | - | - | - | - | - | ๐ | - | - | - | - | | | |
| | อักษรวิ้ง | - | | ๑๕ | | | | | ๑๕ | - | - | - | - | - | ๐ | - | - | - | ๑๕ | | | |
| สื่อ Social (ภาษาอังกฤษ) | Facebook | - | | ๙ | | | | | ๙ | - | - | - | - | - | ๐ | - | - | - | ๒ | ๖ | | |
| | Twitter | - | | | | | | | - | - | - | - | - | - | ๐ | - | - | - | - | | | |
| | You Tube | - | | ๒ | | | | | ๒ | - | - | - | - | - | ๐ | - | - | - | ๔ | ๖ | | |
| | ผ่าน application Smart phone | - | | | | | | | ๙ | - | - | - | - | - | ๐ | - | - | - | ๙ | | | |
| อป.มช. | - | | | | | | | - | ๑๗ | ๑๒ | ๒ | - | ๕ | ๐ | ๖ | ๓ | ๒๖๗ | ๓๑๒ | | | | |
| สื่ออื่นๆ | - | | | | | | | - | - | ๑ | ๕ | - | ๒ | ๐ | ๕ | - | ๑๐๓ | ๑๑๔ | | | | |
| รวมทั้งสิ้น | | | | ๕๓๒ | ๑๘๘ | ๖๙ | - | ๑ | ๒,๕๑๖ | ๓,๑๒๖ | ๒๓๓ | ๖๖๖ | ๑๕๖ | ๓๕๒ | ๑๙๐ | ๙๘ | ๓๑๗ | ๓,๙๓๙ | ๑,๘๘๔ | ๕,๑๒๓ | | |

รายละเอียดการรายงาน

| ที่ | ประเด็น | ช่องทาง | รูปแบบ | สทท. | สทท. | สนช. | สพป. | สปต. | คสช. | รวม | ส่วนกลาง | สปช.๑ | สปช.๒ | สปช.๓ | สปช.๔ | สปช.๕ | สปช.๖ | สปช.๗ | สปช.๘ | สปช.๙ | รวมทั้งหมด | | | |
|-----|-------------------------------------------------------------|--------------------------|---------------------------------|------|------|------------|-----------|-----------|------|-----|----------|------------|-----------|------------|------------|------------|------------|------------|------------|------------|------------|------------|--------------|-----|
| ๑ | กระทรวงกลาโหม - กระบวนการ สร้างความ สามัคคีปรองดอง | สื่อโทรทัศน์ | ข่าว | ๙ | | | | | | ๙ | ๑ | ๑๑ | ๐ | | ๑ | ๖ | ๑๖ | ๗ | ๑ | ๒๐ | ๖๑ | | | |
| | | | รายการ | ๐ | | | | | | | | ๑ | ๑ | ๐ | | | | ๐ | ๑ | | | ๑ | ๙ | |
| | | | พูดแทรกๆ | ๐ | | | | | | | | | ๑ | ๒๐ | ๙ | | ๒ | ๑ | ๖ | ๗ | | | ๑ | ๓๖ |
| | | | สารคดี | ๐ | | | | | | | | | | | ๐ | | | | ๐ | | | | | - |
| | | | สปอต | ๐ | | | | | | | | | | | | ๐ | ๙ | | ๐ | | | | | ๙ |
| | | อักษรวิ้ง | ๕๐ | | | | | | | | ๕๐ | | ๖๐ | ๑๐ | | | ๑๔ | ๐ | | | | | ๑๖๔ | |
| | | สื่อวิทยุ | ข่าว | - | ๒๙ | | | | | | | ๒๙ | ๑๐ | ๑๔ | ๒๕ | ๓๖ | ๒ | | ๒๑ | ๑๕ | ๒๒ | ๑๗๗ | ๓๕๑ | |
| | | | รายการ | - | ๙ | | | | | | | ๙ | ๑๙ | ๑๙ | ๒๒ | ๓๙ | ๑๓ | | ๐ | ๑๐ | ๔๔ | ๑๑๖ | ๒๘๑ | |
| | | | พูดแทรกๆ | - | ๙ | | | | | | | ๙ | ๒๗ | ๑๒๖ | ๘๙ | ๒๙ | ๔๙ | | ๒๓ | ๖๓ | ๔๑ | ๓๐ | ๕๒๙ | |
| | | | บทความ | - | - | | | | | | | | ๓ | ๗ | ๒ | | ๙ | | ๐ | ๒ | ๕ | | ๑๙ | |
| | | | สารคดี | - | - | | | | | | | | | | | | ๙ | | ๐ | ๒ | ๕ | | | ๙ |
| | | สปอต | - | ๒๐ | | | | | | | | | | | | ๙ | | ๐ | ๒ | ๒ | | | ๙ | |
| | | สื่อสิ่งพิมพ์ | ข่าว/บทความ/ แผ่นพับ | | | | | | | | | ๒๐ | | ๒๗ | ๑๔ | | ๖๖ | | ๐ | ๓๐ | ๓๐ | ๑ | | ๑๕๘ |
| | | | | | | | | | | | | | ๑ | ๒๐ | ๐ | | ๙ | | ๐ | | | ๖๖ | ๑๑๔ | |
| | | สื่ออินเทอร์เน็ต | prd.go.th | | | | | | | | | | | ๙ | ๐ | | ๙ | | ๐ | | | | ๙ | |
| | | | nbtv.prd.go.th | ๔ | | | | | | | | ๔ | | ๙ | ๐ | | | | ๐ | | | | ๔ | |
| | | | nbt.prd.go.th | | | | | | | | | | | | ๒ | | ๕ | | ๐ | | | | ๗ | |
| | | | thainews.prd.go.th | | | ๑๑ | | | | | | ๑๑ | ๓ | ๙ | ๐ | | ๒ | | ๑๘ | ๒ | | ๑๖ | ๖๐ | |
| | | | thainews.prd.go.th /newseng | | | ๒๒ | | | | | | ๒๒ | | ๙ | ๐ | | ๓ | | | | | | ๕ | |
| | | | thailand.prd.go.th | | | | | | | ๑ | | ๑ | | | ๐ | | ๙ | | ๐ | | | | ๒ | |
| | | | aseanhai.net | | | | | | | | | | | | ๐ | | | | ๐ | | | | ๒ | |
| | | เว็บไซต์ สปช.๑-๘ | | | | | | | | | | | ๑๐ | ๙ | ๒ | | ๘ | | ๖ | ๒ | ๒๐ | | ๑๕๓ | |
| | | สื่อ Social (ภาษาไทย) | Facebook | ๙ | | | | | | | | ๙ | ๑๖ | ๑๑๑ | ๐ | | ๑๘ | | ๑๖ | ๗ | ๘๗ | ๒๖ | ๒๖๒ | |
| | | | Twitter | ๙ | | | | | | | | ๙ | | | ๐ | | ๓ | | ๐ | | ๑ | ๒ | ๑๐ | |
| | | | ผ่าน application Smart phone | ๙ | | | | | | | | ๙ | ๒ | | ๐ | | ๕๒ | | ๐ | | ๙ | ๓ | ๑๐ | |
| | | | You Tube | ๙ | | | | | | | | ๙ | | ๑ | | | ๑๖ | | ๑๖ | ๒ | | ๑ | ๓๖ | |
| | | NBT WORLD | ข่าว | | | ๒๐ | | | | | | ๒๐ | | | | | | | ๐ | | | | ๒๐ | |
| | | | รายการ | | | ๑ | | | | | | ๑ | | | | | | | ๐ | | | | ๑ | |
| | | | อักษรวิ้ง | | | ๒๐ | | | | | | ๒๐ | | | | | | | ๐ | | | | ๒๐ | |
| | | สื่อ Social (ภาษาอังกฤษ) | Facebook | | | ๓ | | | | | | ๓ | | | | | | | ๐ | | | | ๓ | |
| | | | Twitter | | | | | | | | | | | | | | | | ๐ | | | | | |
| | | | You Tube | | | | | | | | | | | | | | | | ๐ | | | | | |
| | | | ผ่าน application Smart phone | | | | | ๓ | | | | ๓ | | | | | | | | | | | ๓ | |
| | | อป.มช. | | | | | | | | | | ๔ | ๑๐ | ๙ | | ๒ | | ๐ | ๓ | ๓ | ๑๘๓ | ๑๖๙ | | |
| | | สื่ออื่นๆ | | | | | | | | | | | ๖ | ๕ | | ๕ | | ๐ | | | ๑๐๑ | ๑๑๓ | | |
| | | รวมทั้งสิ้น | | | | ๑๐๔ | ๕๗ | ๘๐ | | | | ๒๕๑ | ๙๗ | ๔๕๖ | ๑๘๐ | ๑๗๓ | ๒๑๐ | ๑๐๘ | ๑๖๐ | ๓๔๔ | ๗๙๙ | ๗๙๙ | ๒,๗๖๖ | |

รายละเอียดการรายงาน

| ที่ | ประเด็น | ช่องทาง | รูปแบบ | สพท. | สวท. | สนช. | สพป. | สปค. | ศธช. | รวม ส่วนกลาง | สปช.๑ | สปช.๒ | สปช.๓ | สปช.๔ | สปช.๕ | สปช.๖ | สปช.๗ | สปช.๘ | ส.ปชต. | รวบรวม ทั้งหมด | | |
|-----|-------------------------------------------------------------|--------------------------------|---------------------------------|------|------|------|------|------|------|-----------------|-------|-------|-------|-------|-------|-------|-------|-------|--------|-------------------|-----|-------|
| ๒ | กระทรวงการคลัง - ขั้นตอนมาตรการ เพื่อสวัสดิการแห่งรัฐ | สื่อโทรทัศน์ | ข่าว | ๑๐ | | | | | | ๑๐ | ๑ | ๕ | ๐ | | | ๕ | ๑ | ๑ | ๑๕ | ๕๑ | | |
| | | | รายการ | ๐ | | | | | | | | ๑ | | ๐ | | | ๐ | | | | | ๒ |
| | | | พูดแทรกๆ | ๐ | | | | | | | | | ๕ | | ๕ | | ๑๕ | | ๒ | | | ๔๑ |
| | | | สารคดี | ๐ | | | | | | | | | | | ๐ | | | | | | | |
| | | | สปอต | ๐ | | | | | | | | | | | ๐ | | | | | | | |
| | | อักษรวิ้ง | ๖๕ | | | | | | | | ๖๕ | | ๘๐ | ๒๐ | | ๑๔ | | | | | | ๑๗๔ |
| | | สื่อวิทยุ | ข่าว | - | ๑๘ | | | | | | | ๑๘ | ๑๓ | ๒๓ | ๑๓ | ๔๔ | ๘ | ๓๓ | ๑๘ | ๑๕ | ๔๒ | ๒๑๖ |
| | | | รายการ | - | ๒ | | | | | | | ๒ | ๑๖ | ๑๕ | ๑๖ | ๕ | ๓ | ๐ | ๑๑ | ๒๕ | ๑๒ | ๑๐๕ |
| | | | พูดแทรกๆ | - | ๔ | | | | | | | ๔ | ๒๘ | ๑๖๓ | ๗๒ | ๑๖ | ๑๐ | ๑๕ | ๗๔ | ๖๖ | ๗๒ | ๔๗๐ |
| | | | บทความ | - | | | | | | | | | | | ๐ | | ๓ | ๐ | ๑ | | | ๕ |
| | | | สารคดี | - | | | | | | | | | | | ๐ | | ๕ | ๐ | | | | ๕ |
| | | สปอต | - | | | | | | | | | | ๒๕ | ๐ | | ๗ | ๐ | ๒๕ | ๒ | | ๕๕ | |
| | | สื่อสิ่งพิมพ์ | ข่าว/บทความ/ แผ่นพับ | | | | | | | | | | ๑ | ๑๕ | ๐ | | ๖ | | | | ๖๒ | ๘๔ |
| | | สื่อ อินเทอร์เน็ต | prd.go.th | - | | | | | | | | | | ๕ | ๐ | | ๒ | | ๑ | | ๖ | ๑๘ |
| | | | nbttv.prd.go.th | ๑ | | | | | | | | ๑ | | ๕ | ๐ | | | ๐ | | | ๔ | ๑๔ |
| | | | nbt.prd.go.th | - | | | | | | | | | | ๕ | | | ๒ | | | | | ๔ |
| | | | thainews.prd.go.th | - | | ๑๒ | | | | | | ๑๒ | ๑ | ๑๒ | ๐ | | ๒ | | ๒ | | ๕ | ๔๐ |
| | | | thainews.prd.go.th /newseng | - | | ๑๘ | | | | | | ๑๘ | ๗ | ๗ | ๐ | | | | | | ๔ | ๓๖ |
| | | | thailand.prd.go.th | - | | | | | | | | | | | ๐ | | ๒ | | | | ๓ | ๕ |
| | | | asean thai.net | - | | | | | ๑ | | ๑ | | | | ๐ | ๕ | | ๐ | | | ๑ | ๗ |
| | | | เว็บไซต์ สปช.๑-๘ | - | | | | | | | | | ๑๕ | ๑๓ | ๒ | | ๑๖ | ๒ | ๑ | ๑๐๒ | ๑๑ | ๑๔๗ |
| | | สื่อ Social (ภาษาไทย) | Facebook | ๑ | | | | | | | | ๑ | ๑๕ | ๑๑๖ | ๐ | | ๑๖ | ๕ | ๕ | ๑๐๓ | ๑๕ | ๒๘๒ |
| | | | Twitter | ๑ | | | | | ๑ | | ๒ | | | ๐ | | | ๒ | | | ๑ | ๑ | ๖ |
| | | | ผ่าน application Smart phone | ๑ | | | | | | | | ๑ | ๒ | | ๐ | | ๒๑ | | ๖ | ๒ | ๑ | ๓๓ |
| | | | You Tube | ๑ | | | | | | | | ๑ | ๑ | ๖ | | | ๑๔ | ๒ | ๑ | | | ๒๕ |
| | | NBT WORLD | ข่าว | - | | ๑๕ | | | | | | ๑๕ | | | | | | ๐ | | | | ๑๕ |
| | | | รายการ | - | | ๑ | | | | | | ๑ | | | | | | ๐ | | | | ๑ |
| | | | อักษรวิ้ง | - | | ๕ | | | | | | ๕ | | | | | | ๐ | | | | ๕ |
| | | สื่อ Social (ภาษาอังกฤษ) | Facebook | - | | ๕ | | | | | | ๕ | | | | | | ๐ | | | ๑ | ๕ |
| | | | Twitter | - | | | | | ๑ | | | ๑ | | | | | | ๐ | | | | ๑ |
| | | | You Tube | - | | ๒ | | | | | | ๒ | | | | | | ๐ | | | | ๒ |
| | | | ผ่าน application Smart phone | - | | ๕ | | | | | | ๕ | | | | | | | | | | ๕ |
| | | อป.มช. | - | | | | | | | | | ๖ | ๗ | ๒ | | ๓ | ๐ | ๓ | ๓ | ๑๒๑ | ๑๔๕ | |
| | | สื่ออื่นๆ | - | | | | | | | | | | ๓ | ๗ | | ๓ | ๐ | | | ๕๑ | ๖๕ | |
| | | รวมทั้งสิ้น | | | | ๘๐ | ๒๕ | ๖๘ | | ๓ | | ๑๗๖ | ๓๐๗ | ๔๘๖ | ๑๓๕ | ๗๒ | ๑๓๗ | ๖๒ | ๑๕๔ | ๓๒๕ | ๔๓๑ | ๒,๐๘๐ |

รายละเอียดการรายงาน

| ที่ | ประเด็น | ช่องทาง | รูปแบบ | สพท. | สวท. | สนช. | สพป. | สปป. | คสช. | รวม | สปช.๑ | สปช.๒ | สปช.๓ | สปช.๔ | สปช.๕ | สปช.๖ | สปช.๗ | สปช.๘ | สปช.๙ | รวมรวมทั้งหมด | | | |
|-----|-----------------------------------------------------------------------------------|------------------------------|---------|------|------|------|------|------|------|-----|-------|-------|-------|-------|-------|-------|-------|-------|-------|---------------|-------|-----|-----|
| ๓ | กระทรวงการต่างประเทศ - การประกวดภาพด้วยความหลากหลายของวิถีชีวิตมุสลิมในไทย | สื่อโทรทัศน์ | ข่าว | ๕ | | | | | | ๕ | | | ๐ | | | ๖ | | ๑ | | | ๑๒ | | |
| | | | รายการ | ๐ | | | | | | | | | | ๐ | | | ๐ | | | | | | |
| | | | พูดแทรก | ๐ | | | | | | | | | ๑ | | ๕ | | ๖ | | | | | | ๒๗ |
| | | | สารคดี | ๐ | | | | | | | | | | | ๐ | | | | | | | | |
| | | | สโปด | ๐ | | | | | | | | | | | ๐ | | | | | | | | |
| | | อักษรวิ้ง | ๗๕ | | | | | | | ๗๕ | | ๖๐ | ๑๐ | | | ๑๖ | | | | | | ๑๖๑ | |
| | | สื่อวิทยุ | ข่าว | - | ๔ | | | | | | ๔ | ๖ | ๕ | ๑๗ | ๑๗ | ๑๖ | ๑๗ | ๕ | ๑๗ | ๖ | | | ๑๐๔ |
| | | | รายการ | - | ๑ | | | | | | ๑ | ๑๑ | ๑๑ | ๖ | ๑ | ๖ | ๐ | ๒ | ๒๕ | ๖ | | | ๗๓ |
| | | | พูดแทรก | - | ๑ | | | | | | ๑ | ๑๕ | ๗๕ | ๓๓ | ๗ | ๒๗ | ๑๗ | ๒๔ | ๖๖ | ๔๒ | | | ๓๐๘ |
| | | | บทความ | - | - | | | | | | - | - | - | - | - | ๒ | ๐ | ๑ | - | - | | | ๓ |
| | | | สารคดี | - | ๑ | | | | | | ๑ | - | - | ๐ | - | ๒ | ๐ | - | - | - | | | ๓ |
| | | | สโปด | - | ๑ | | | | | | ๑ | - | ๓ | ๐ | - | ๓ | ๐ | ๒๒ | ๖ | - | | | ๓๑ |
| | สื่อสิ่งพิมพ์ | ข่าว/บทความ/แผ่นพับ | - | | | | | ๑ | | ๑ | - | ๑ | ๐ | ๐ | - | ๔ | | | | | | ๑๕ | |
| | | | | | | | | | | | | | | | | | | | | | | | |
| | สื่ออินเทอร์เน็ต | prd.go.th | - | | | | | | | | | | | | | ๕ | | | | | | ๕ | |
| | | nbttv.prd.go.th | ๒ | | | | | | | ๒ | | ๕ | ๐ | ๐ | | | | | | | | ๔ | |
| | | nbt.prd.go.th | - | | | | | | | | | | | | | ๒ | | | | | | ๒ | |
| | | thainews.prd.go.th | - | | | | | | | | | | | | | ๒ | | | | | | ๕ | |
| | | thainews.prd.go.th/newseng | - | | ๒๐ | | | | | ๒๐ | | | | | | | | | | | | ๒๐ | |
| | | thailand.prd.go.th | - | | | | | ๓ | | ๓ | | | | | | ๒ | | | | | | ๕ | |
| | | asean thai.net | - | | | | | ๓ | | ๓ | | | | | ๓ | | | | | | | ๖ | |
| | | เว็บไซต์ สปช.๑-๘ | - | | | | | ๓ | | ๓ | ๖ | ๔ | ๐ | | | ๑๒ | ๒ | | ๑๐๒ | ๓ | | ๑๓๓ | |
| | สื่อ Social (ภาษาไทย) | Facebook | ๒ | | | | | | | ๒ | ๔ | ๗๕ | ๐ | | ๑๕ | ๖ | | ๑๐๓ | ๑ | | | ๒๓๖ | |
| | | Twitter | ๒ | | | | | ๖ | | ๕ | | | | | ๓ | | | ๑๐๐ | | | | ๑๒ | |
| | | ผ่าน application Smart phone | ๒ | | | | | | | ๒ | ๑ | | ๐ | | | ๒๔ | | | ๖ | | | ๓๔ | |
| | | You Tube | ๒ | | | | | | | ๒ | | | ๐ | | | ๑๓ | | | | | | ๑๕ | |
| | NBT WORLD | ข่าว | - | | ๑๘ | | | | | ๑๘ | | | ๐ | | | | | | | | | ๑๘ | |
| | | รายการ | - | | ๑ | | | | | ๑ | | | | | | | | | | | | ๑ | |
| | | อักษรวิ้ง | - | | ๑๐ | | | | | ๑๐ | | | | | | | | | | | | ๑๐ | |
| | สื่อ Social (ภาษาอังกฤษ) | Facebook | - | | ๑ | | | | | ๑ | | | | | | | | | | | | ๑ | |
| | | Twitter | - | | | | | ๓ | | ๑ | | | | | | | | | | | | ๑ | |
| | | You Tube | - | | ๖ | | | | | ๖ | | | | | | | | | | | | ๖ | |
| | | ผ่าน application Smart phone | - | | ๑ | | | | | ๑ | | | | | | | | | | | | ๑ | |
| | อป.ม.ช. | | | | | | | | | ๑ | ๗ | | | | ๔ | | | ๓ | ๑๑ | | ๒๖ | | |
| | สื่ออื่นๆ | | | | | | | | | | | | | | ๓ | | | | ๑๐ | | ๑๓ | | |
| | รวมทั้งสิ้น | | | | ๙๐ | ๘ | ๕๗ | ๓ | ๑๖ | - | ๑๗๖ | ๕๖ | ๒๙๑ | ๕๗ | ๓๐ | ๑๖๖ | ๕๖ | ๗๐ | ๓๒๔ | ๘๒ | ๑,๖๙๔ | | |

รายละเอียดการรายงาน

| ที่ | ประเด็น | ช่องทาง | รูปแบบ | สพท. | สวท. | สนช. | สพป. | สปต. | ศสช. | รวม ส่วนกลาง | สปช.๑ | สปช.๒ | สปช.๓ | สปช.๔ | สปช.๕ | สปช.๖ | สปช.๗ | สปช.๘ | สปช.๙ | รวม ทั้งหมด | | | | |
|-----|----------------------------------------------------------------------------------------------|--------------------------------|---------------------------------|------|------|------|------|------|------|-----------------|-------|-------|-------|-------|-------|-------|-------|-------|-------|----------------|-----|-------|-----|-----|
| ๔ | กระทรวงการ ท่องเที่ยวและกีฬา -การพัฒนา อุตสาหกรรม การท่องเที่ยว และบริการ | สื่อโทรทัศน์ | ข่าว | ๓ | | | | | | ๕ | ๑ | ๑ | ๑ | ๑ | ๑ | ๑ | ๑ | ๑ | ๑ | ๑๙ | ๔๗ | | | |
| | | | รายการ | ๐ | | | | | | | ๑ | ๑ | ๐ | ๐ | ๐ | ๐ | ๐ | ๐ | ๐ | ๐ | ๐ | ๐ | ๒ | |
| | | | พูดแทรกๆ | ๐ | | | | | | | | ๑ | ๑ | ๑ | ๑ | ๑ | ๑ | ๑ | ๑ | ๑ | ๑ | ๑ | ๑๑ | ๒๒ |
| | | | สารคดี | ๐ | | | | | | | | ๑ | ๑ | ๐ | ๐ | ๐ | ๐ | ๐ | ๐ | ๐ | ๐ | ๐ | ๐ | ๒ |
| | | | สปอต | ๐ | | | | | | | | ๑ | ๑ | ๐ | ๐ | ๐ | ๐ | ๐ | ๐ | ๐ | ๐ | ๐ | ๐ | ๐ |
| | | | อักษรวิ่ง | ๖๐ | | | | | | | | ๒๐ | ๖๐ | ๑๐ | ๑๐ | ๑๐ | ๑๖ | ๐ | ๐ | ๐ | ๐ | ๐ | ๐ | ๑๓๖ |
| | | สื่อวิทยุ | ข่าว | - | ๕ | | | | | | | ๕ | ๑๓ | ๑๔ | ๑๒ | ๔๕ | ๒๓ | ๑๖ | ๑๙ | ๓๒ | ๒๖ | ๒๖ | ๒๖๔ | ๔๔๗ |
| | | | รายการ | - | ๑ | | | | | | | ๑ | ๑๖ | ๒๔ | ๘ | ๒๒ | ๑๓ | ๐ | ๙ | ๒๕ | ๑๓ | ๒๖ | ๒๓๑ | ๒๓๑ |
| | | | พูดแทรกๆ | - | ๕ | | | | | | | ๕ | ๒๖ | ๒๔ | ๘ | ๒๒ | ๑๓ | ๐ | ๙ | ๒๕ | ๑๓ | ๒๖ | ๒๓๑ | ๒๓๑ |
| | | | บทความ | - | | | | | | | | ๑ | ๑ | ๐ | ๐ | ๐ | ๒ | ๐ | ๑ | ๑ | ๒ | ๒ | ๗ | ๗ |
| | | | สารคดี | - | | | | | | | | ๑ | ๑ | ๐ | ๐ | ๐ | ๑ | ๐ | ๑ | ๑ | ๑ | ๒ | ๗ | ๗ |
| | | | สปอต | - | | | | | | | | ๗ | ๙ | ๐ | ๐ | ๐ | ๑๗ | ๐ | ๕ | ๑ | ๑ | ๘ | ๘๒ | ๘๒ |
| | | สื่อสิ่งพิมพ์ | ข่าว/บทความ/ แผ่นพับ | - | | | | | | | | ๑ | ๒๕ | ๐ | ๐ | ๐ | ๕ | ๐ | ๐ | ๐ | ๐ | ๑๐๕ | ๑๓๕ | |
| | | | prd.go.th | - | | | | | | | | ๑ | ๑ | ๐ | ๐ | ๐ | ๐ | ๐ | ๐ | ๐ | ๐ | ๐ | ๒๑ | ๒๑ |
| | | สื่อ อินเทอร์เน็ต | nbt.tv.prd.go.th | ๒ | | | | | | | | ๒ | ๑ | ๐ | ๐ | ๐ | ๐ | ๐ | ๐ | ๐ | ๐ | ๓ | ๓๐ | |
| | | | nbt.prd.go.th | - | | | | | | | | ๑ | ๑ | ๐ | ๐ | ๐ | ๐ | ๐ | ๐ | ๐ | ๐ | ๑ | ๕ | |
| | | | thainews.prd.go.th | - | | ๑๒ | | | | | | ๑๒ | ๒ | ๐ | ๐ | ๐ | ๑ | ๐ | ๐ | ๐ | ๐ | ๑ | ๕๑ | |
| | | | thainews.prd.go.th /newseng | - | | ๑๑ | | | | | | ๑๑ | ๑ | ๐ | ๐ | ๐ | ๐ | ๐ | ๐ | ๐ | ๐ | ๒ | ๑๒ | |
| | | | thailand.prd.go.th | - | | | | | | | | ๕ | ๑ | ๐ | ๐ | ๐ | ๐ | ๐ | ๐ | ๐ | ๐ | ๐ | ๗ | |
| | | | asean thai.net | - | | | | | | | | ๒ | ๑ | ๐ | ๐ | ๐ | ๑ | ๐ | ๐ | ๐ | ๐ | ๐ | ๕ | |
| | | | เว็บไซต์ สปช.๑-๘ | - | | | | | | | | ๒ | ๑๖ | ๘ | ๒ | ๐ | ๑๒ | ๐ | ๐ | ๐ | ๐ | ๓๕ | ๑๓๘ | |
| | | | เว็บไซต์ สปช.๑-๘ | - | | | | | | | | ๒ | ๑๖ | ๘ | ๒ | ๐ | ๑๒ | ๐ | ๐ | ๐ | ๐ | ๓๕ | ๑๓๘ | |
| | | สื่อ Social (ภาษาไทย) | Facebook | ๒ | | | | | | | | ๒ | ๑๑ | ๑๐๙ | ๐ | ๐ | ๒๒ | ๐ | ๐ | ๐ | ๐ | ๑๕ | ๒๕๓ | |
| | | | Twitter | ๒ | | | | | | | | ๒ | ๑ | ๐ | ๐ | ๐ | ๑ | ๐ | ๐ | ๐ | ๐ | ๑ | ๗ | |
| | | | ผ่าน application Smart phone | ๒ | | | | | | | | ๒ | ๑ | ๐ | ๐ | ๐ | ๑๓ | ๐ | ๐ | ๐ | ๐ | ๑ | ๔๔ | |
| | | | You Tube | ๒ | | | | | | | | ๒ | ๑ | ๑ | ๐ | ๐ | ๑๗ | ๐ | ๐ | ๐ | ๐ | ๒ | ๒๕ | |
| | | NBT WORLD | ข่าว | - | | ๕ | | | | | | ๕ | ๑ | ๑ | ๐ | ๐ | ๐ | ๐ | ๐ | ๐ | ๐ | ๑ | ๑๐ | |
| | | | รายการ | - | | ๑ | | | | | | ๑ | ๑ | ๐ | ๐ | ๐ | ๐ | ๐ | ๐ | ๐ | ๐ | ๐ | ๑ | |
| | | | อักษรวิ่ง | - | | ๒๐ | | | | | | ๒๐ | ๑ | ๑ | ๐ | ๐ | ๐ | ๐ | ๐ | ๐ | ๐ | ๐ | ๒๐ | |
| | | สื่อ Social (ภาษาอังกฤษ) | Facebook | - | | ๓ | | | | | | ๓ | ๑ | ๐ | ๐ | ๐ | ๐ | ๐ | ๐ | ๐ | ๐ | ๐ | ๓ | |
| | | | Twitter | - | | | | | | | | ๑ | ๑ | ๐ | ๐ | ๐ | ๐ | ๐ | ๐ | ๐ | ๐ | ๐ | ๑ | |
| | | | You Tube | - | | ๓ | | | | | | ๓ | ๑ | ๐ | ๐ | ๐ | ๐ | ๐ | ๐ | ๐ | ๐ | ๐ | ๓ | |
| | | | ผ่าน application Smart phone | - | | ๓ | | | | | | ๓ | ๑ | ๐ | ๐ | ๐ | ๐ | ๐ | ๐ | ๐ | ๐ | ๐ | ๓ | |
| | | อป.มช. | - | | | | | | | | ๑ | ๕ | ๕ | ๒ | ๐ | ๑ | ๐ | ๐ | ๐ | ๐ | ๑๕๔ | ๑๗๓ | | |
| | | สื่ออื่นๆ | - | | | | | | | | ๑ | ๑ | ๐ | ๐ | ๐ | ๕ | ๐ | ๐ | ๐ | ๐ | ๕๓ | ๕๙ | | |
| | | รวมทั้งสิ้น | | | | ๗๓ | ๑๙ | ๖๒ | - | ๑๑ | - | ๑๖๑ | ๓๐๑ | ๓๘๘ | ๘๙ | ๑๐๐ | ๒๒๓ | ๕๖ | ๑๘๗ | ๓๐๐ | ๘๒๔ | ๒,๙๕๗ | | |

รายละเอียดการรายงาน

| ที่ | ประเด็น | ช่องทาง | รูปแบบ | สพท. | สวท. | สนช. | สพป. | สปปด. | คสช. | รวม ส่วนกลาง | สปช.๑ | สปช.๒ | สปช.๓ | สปช.๔ | สปช.๕ | สปช.๖ | สปช.๗ | สปช.๘ | สปช.๙ | รวม ทั้งหมด | | |
|-----|-----------------------------------------------------------------------------------------------------------------------------------------------------------|---------------------------------|--------------------------------|------|------|------|------|-------|------|-----------------|-------|-------|-------|-------|-------|-------|-------|-------|-------|----------------|-------|-----|
| ๕ | กระทรวงการ พัฒนาสังคมและ ความมั่นคงของ มนุษย์ - การผลักดัน หอพักเอกชนให้ ได้มาตรฐาน - วันต่อต้าน การค้ามนุษย์ ประจำปี ๒๕๖๐ | สื่อโทรทัศน์ | ข่าว | ๙ | | | | | | ๙ | - | ๑๕ | ๐ | - | ๓ | ๖ | ๗ | ๑ | ๒๑ | ๕๒ | | |
| | | | รายการ | ๐ | | | | | | | - | - | - | ๐ | - | - | ๐ | - | - | ๙ | ๙ | |
| | | | พูดแทรก | ๐ | | | | | | | - | ๑ | ๒๐ | ๙ | ๒ | ๑ | ๖ | ๒ | - | - | ๙ | ๕๑ |
| | | | สารคดี | ๐ | | | | | | | - | - | - | ๐ | - | - | ๐ | - | - | - | - | - |
| | | | สโปด | ๐ | | | | | | | - | - | - | ๐ | - | - | ๐ | - | - | - | - | - |
| | | | อักษรวิ้ง | ๖๐ | | | | | | | ๖๐ | - | ๖๐ | ๒๐ | - | ๒๐ | - | ๓ | - | - | - | ๑๖๓ |
| | | สื่อวิทยุ | ข่าว | - | ๒๕ | | | | | | ๒๕ | ๑๐ | ๑๕ | ๑๒ | ๓๖ | ๒๓ | ๑๖ | ๑๔ | ๒๓ | ๒๖ | ๒๕ | ๓๓๙ |
| | | | รายการ | - | ๑ | | | | | | ๑ | ๑๗ | ๑๕ | ๕ | ๑ | ๑๑ | ๖ | ๑๐ | ๓๒ | ๓๕ | ๑๖ | ๑๗๓ |
| | | | พูดแทรก | - | ๓ | | | | | | ๑ | ๓๒ | ๕๕ | ๕๖ | ๗ | ๒๕ | ๑๕ | ๕๙ | ๘๓ | ๑๖๒ | ๕๕๖ | |
| | | | บทความ | - | | | | | | | - | ๒ | - | ๐ | - | ๖ | ๑ | ๑ | ๑ | - | ๑๑ | |
| | | | สารคดี | - | | | | | | | - | - | - | ๐ | - | ๓ | ๐ | - | - | - | ๓ | |
| | | | สโปด | - | | | | | | | - | - | ๒๒ | ๐ | - | ๑๙ | ๐ | ๒๐ | ๑๐ | ๑ | ๗๒ | |
| | สื่อสิ่งพิมพ์ | ข่าว/บทความ/ แผ่นพับ | - | | | | | | | - | - | ๒๒ | ๐ | - | ๖ | - | ๐ | - | - | ๘๖ | ๑๑๒ | |
| | | สื่อ อินเทอร์เน็ต | prd.go.th | - | | | | | | - | - | ๙ | ๐ | - | ๙ | - | ๐ | ๒ | ๒ | ๑๕ | ๒๗ | |
| | สื่อ อินเทอร์เน็ต | | nbttv.prd.go.th | ๑ | | | | | | ๑ | - | ๙ | ๐ | - | - | - | ๐ | - | - | ๙ | ๑๙ | |
| | | | nbt.prd.go.th | - | | | | | | - | - | - | ๒ | - | ๓ | - | ๐ | - | - | ๕ | ๑๐ | |
| | | | thainews.prd.go.th | - | | ๑๖ | | | | ๑๖ | - | ๖ | ๐ | - | ๓ | - | ๗ | ๒ | - | ๑๓ | ๕๒ | |
| | | | thainews.prd.go.th /newseng | - | | ๑๐ | | | | ๑๐ | ๕ | - | ๐ | - | - | - | - | - | - | ๘ | ๒๓ | |
| | | | thailand.prd.go.th | - | | | | | | ๑ | - | - | ๐ | - | ๓ | - | ๐ | - | - | ๑ | ๕ | |
| | | | asean thai.net | - | | | | | | ๒ | - | - | ๐ | - | - | - | - | - | - | ๑ | ๓ | |
| | | | เว็บไซต์ สปช.๑-๘ | - | | | | | | - | ๑๕ | ๙ | ๐ | - | ๑๓ | ๒ | ๑๐๑ | ๒ | ๑๐๑ | ๒๕ | ๑๖๗ | |
| | | สื่อ Social (ภาษาไทย) | Facebook | ๑ | | | | | | ๒ | ๓ | ๑๕ | ๑๑๑ | ๐ | - | ๒๐ | ๙ | ๕ | ๑๐๔ | ๓๒ | ๒๙๙ | |
| | Twitter | | ๑ | | | | | | ๑ | ๑ | - | ๐ | - | - | ๒ | - | ๐ | - | ๑ | - | ๕ | |
| | ผ่าน application Smart phone | | ๑ | | | | | | ๑ | ๑ | - | ๐ | - | - | ๓๒ | - | ๗ | ๓ | ๑๐ | ๕๕ | | |
| | You Tube | | ๑ | | | | | | ๑ | - | ๕ | ๕ | - | ๑๗ | - | ๐ | ๒ | - | ๑ | ๒๗ | | |
| | NBT WORLD | ข่าว | - | | ๗ | | | | ๗ | - | - | ๐ | - | - | - | ๐ | - | - | - | ๑ | ๘ | |
| | | รายการ | - | | | | | | - | - | - | - | - | - | - | ๐ | - | - | - | - | - | |
| | | อักษรวิ้ง | - | | ๕ | | | | ๕ | - | - | - | - | - | - | ๐ | - | - | - | - | ๕ | |
| | สื่อ Social (ภาษาอังกฤษ) | Facebook | - | | ๓ | | ๑ | | ๔ | - | - | - | - | - | - | ๐ | ๑ | - | ๑ | - | ๖ | |
| | | Twitter | - | | | | | | - | - | - | - | - | - | - | ๐ | - | - | - | - | - | |
| | | You Tube | - | | ๒ | | | | ๒ | - | - | - | - | - | - | ๐ | - | - | - | ๒ | ๔ | |
| | | ผ่าน application Smart phone | - | | ๓ | | | | ๓ | - | - | - | - | - | - | ๐ | - | - | - | - | ๓ | |
| | อป.มช. | - | | | | | | - | - | ๙ | ๑๑ | - | - | ๑ | - | ๐ | ๙ | ๓ | ๑๙๗ | ๒๒๐ | | |
| | สื่ออื่นๆ | - | | | | | | - | - | - | ๒ | - | - | ๓ | - | ๐ | - | - | ๙๓ | ๙๕ | | |
| | รวมทั้งสิ้น | | | | ๖๙ | ๓๑ | ๕๖ | - | ๖ | - | ๑๕๖ | ๑๐๒ | ๙๑๕ | ๑๐๔ | ๙๖ | ๒๒๒ | ๖๕ | ๑๓๓ | ๓๖๔ | ๗๓๒ | ๒,๕๑๕ | |

รายละเอียดการรายงาน

| ที่ | ประเด็น | ช่องทาง | รูปแบบ | สพท. | สวท. | สนช. | สทป. | สปด. | คสช. | รวม ส่วนกลาง | สปช.๑ | สปช.๒ | สปช.๓ | สปช.๔ | สปช.๕ | สปช.๖ | สปช.๗ | สปช.๘ | สปช.๙ | รวม ทั้งหมด | | |
|--------------------|------------------------------------------------------------------------------------------------------------------------------|---------------------------------|--------------------------------|------|------|------|------|------|------|-----------------|-------|-------|-------|-------|-------|-------|-------|-------|-------|----------------|-----|-----|
| ๖ | กระทรวงเกษตร และสหกรณ์ - งานวันข้าว และชาวนา แห่งชาติ - การเพิ่ม คุณภาพและ มาตรฐานของนม โรงเรียน | สื่อโทรทัศน์ | ข่าว | ๒๐ | | | | | | ๒๐ | ๕ | ๑๐ | ๐ | | ๕ | ๖ | ๑ | ๑ | ๓๒ | ๘๐ | | |
| | | | รายการ | ๐ | | | | | | | | ๒๖ | | ๐ | | | ๐ | | | | ๑ | ๒๖ |
| | | | พุดแทรกภา | ๐ | | | | | | | | | ๒๐ | ๕ | ๒ | | ๓ | ๖ | ๑ | | | ๓๗ |
| | | | สารคดี | ๐ | | | | | | | | | | ๐ | | | | ๐ | | | | |
| | | | สปอต | ๐ | | | | | | | | | | ๑๕ | | | | ๐ | | | | |
| | | อักษรวิง | ๑๒๐ | | | | | | | | ๑๒๐ | | ๖๐ | ๑๐ | | ๒๐ | | | | | | ๒๑๐ |
| | | สื่อวิทยุ | ข่าว | | ๑๒ | | | | | | | ๑๒ | ๑๙ | ๑๖ | ๘ | ๗๙ | ๒๙ | ๑๗ | ๒๖ | ๔๐ | ๕๘ | ๓๐๔ |
| | | | รายการ | | ๖ | | | | | | | ๖ | ๑๙ | ๕ | ๒๘ | ๑๓ | ๐ | ๙ | ๓๗ | ๔๐ | ๕๘ | ๑๙๔ |
| | | | พุดแทรกภา | | ๙ | | | | | | | ๙ | ๒๙ | ๑๖๕ | ๕๔ | ๕๓ | ๓๓ | ๑๗ | ๖๓ | ๑๐๘ | ๑๑๑ | ๕๙๕ |
| | | | บทความ | | | | | | | | | | ๑ | | ๐ | | ๙ | ๐ | ๑ | ๑ | ๑ | ๑ |
| | สารคดี | | | | | | | | | | | | | ๐ | ๒๖ | ๒ | ๐ | ๕ | ๕ | ๑ | ๓๙ | |
| | สปอต | | | | | | | | | | | ๑๘ | ๐ | ๓๖ | ๑๖ | ๐ | ๒๙ | | | | ๙๙ | |
| | สื่อสิ่งพิมพ์ | ข่าว/บทความ/ แผ่นพับ | | | | | | ๕ | | | ๕ | ๕ | ๒๕ | ๐ | | ๕ | ๐ | | | ๗๓ | ๑๑๑ | |
| | | สื่อ อินเทอร์เน็ต | prd.go.th | | | | | | | | | | ๕ | ๐ | | ๒ | ๐ | ๖ | ๑ | ๑๕ | ๓๖ | |
| | | | nbttv.prd.go.th | ๑ | | | | | | | | ๑ | | ๕ | ๐ | | | ๐ | | | ๖ | ๑๕ |
| | | | nbt.prd.go.th | | | | | | | | | | | ๒ | | ๒ | ๐ | | | | | ๔ |
| | | | thainews.prd.go.th | | | ๒๓ | | | | | | ๒๓ | ๘ | ๙ | ๐ | | ๒ | ๐ | ๖ | ๖ | ๒๐ | ๗๐ |
| | | | thainews.prd.go.th /newseng | | | ๑๖ | | | | | | ๑๖ | ๓ | ๗ | ๐ | ๙ | | | | | ๖ | ๓๖ |
| | | | thailand.prd.go.th | | | | | | ๑ | | | ๑ | | | ๐ | | ๓ | ๐ | | | ๒ | ๖ |
| | | | asean thai.net | | | | | | | | | | | | ๕ | | | ๐ | | | ๒ | ๗ |
| | เว็บไซต์ สปช.๑-๘ | | | | | | | | | | | ๑๗ | ๑๒ | ๐ | ๙ | ๑๘ | ๓ | ๑๐ | ๑๖๖ | ๒๙ | ๒๖๔ | |
| | สื่อ Social (ภาษาไทย) | Facebook | ๑ | | | | | | | | ๑ | ๒๒ | ๗๖ | ๐ | | ๒๓ | ๖ | ๒ | ๑๖๘ | ๒๗ | ๓๒๓ | |
| | | Twitter | ๑ | | | | | | | | ๑ | | | ๐ | | ๓ | ๐ | | ๑ | | ๕ | |
| | | ผ่าน application Smart phone | ๑ | | | | | | | | ๑ | ๒ | | ๐ | | ๓๖ | ๐ | ๖ | ๓ | ๑๐ | ๕๘ | |
| | | You Tube | ๑ | | | | | | | | ๑ | ๒ | ๑ | ๒ | | ๑๙ | ๐ | ๑ | | | ๒๖ | |
| | NBT WORLD | ข่าว | | | ๑๔ | | | | | | ๑๔ | | | ๐ | | | ๐ | | | | ๑๔ | |
| | | รายการ | | | | | | | | | | | | | | | ๐ | | | | | |
| | | อักษรวิง | | | | | | | | | | | | | | | ๐ | | | | | |
| | สื่อ Social (ภาษาอังกฤษ) | Facebook | | | ๑ | | | ๑ | | | ๒ | | | | | | ๐ | ๑ | | | ๓ | |
| | | Twitter | | | | | | | | | | | | | | | ๐ | | | | | |
| | | You Tube | | | | ๓ | | | | | ๓ | | | | | | ๐ | | | ๖ | ๙ | |
| | | ผ่าน application Smart phone | | | | ๑ | | | | | ๑ | | | | | | | | | | | ๑ |
| อป.มช. | | | | | | | | | | ๙ | ๑๐ | | | ๒ | ๐ | ๓ | ๓ | ๑๒๘ | ๑๕๐ | | | |
| สื่ออื่นๆ | | | | | | | | | | | ๖ | | | ๓ | ๐ | | | ๖๐ | ๖๕ | | | |
| รวมทั้งสิ้น | | | | ๑๙๔ | ๑๘ | ๕๘ | ๕ | ๒ | | ๒๒๘ | ๑๕๖ | ๙๖๕ | ๑๐๑ | ๒๙๒ | ๒๙๑ | ๕๕ | ๑๖๘ | ๕๓๖ | ๖๐๑ | ๒,๗๖๓ | | |

รายละเอียดการรายงาน

| ช.ข. | ประเด็น | ช่องทาง | รูปแบบ | สพท. | สวท. | สนช. | สทป. | สปปด. | คสช. | รวม | สวทกลาง | สปช.๑ | สปช.๒ | สปช.๓ | สปช.๔ | สปช.๕ | สปช.๖ | สปช.๗ | สปช.๘ | สปช.๙ | รวมทั้งหมด | | | |
|------|----------------------------------------------|--------------------------|---------------------------------|------|------|------|------|-------|------|-----|---------|-------|-------|-------|-------|-------|-------|-------|-------|-------|------------|-----|-------|-----|
| ๖ | กระทรวงคมนาคม - โครงการก่อสร้างรถไฟทางคู่ | สื่อโทรทัศน์ | ข่าว | | ๑ | | | | | | ๑ | | | ๑ | | ๕ | ๕ | ๑ | ๕ | ๑๕ | ๑๕ | ๓๑ | | |
| | | | รายการ | | ๐ | | | | | | | | | | ๐ | | | | | | | | ๕ | ๕ |
| | | | พูดแทรก | | ๐ | | | | | | | | | | | ๕ | | ๑ | | ๕ | | | | ๒๐ |
| | | | สารคดี | | ๐ | | | | | | | | | | | ๐ | | | | | | | | |
| | | | สไปด | | ๐ | | | | | | | | | | | ๐ | | | | | | | | |
| | | อักษรวิ้ง | | ๖๕ | | | | | | | | ๖๕ | | | ๑๐ | | ๑๖ | | | | | | | ๙๖ |
| | | สื่อวิทยุ | ข่าว | | | | ๙ | | | | | ๙ | ๑๐ | ๙ | ๑๕ | ๒๗ | ๒๘ | | ๑๕ | ๑๕ | ๒๖ | ๔๔ | | ๒๐๐ |
| | | | รายการ | | | | ๑ | | | | | ๑ | ๑๕ | ๑๑ | ๑๓ | | ๑๔ | | ๗ | ๗ | ๑๕ | ๒๑ | | ๑๒๓ |
| | | | พูดแทรก | | | | ๓ | | | | | ๓ | ๕๑ | ๕๕ | ๕๐ | | ๕ | | ๕๓ | ๕๐ | ๕๓ | ๑๒๐ | | ๔๙๔ |
| | | | บทความ | | | | | | | | | | | | | | | | ๓ | ๑ | ๒ | ๑ | | ๑๒ |
| | | | สารคดี | | | | | | | | | | | | | | | | | ๑ | ๑ | ๑ | | ๗ |
| | | สไปด | | | | | | | | | | | | ๓๖ | | | ๑๖ | | ๒๒ | ๒ | | | ๗๖ | |
| | | สื่อสิ่งพิมพ์ | ข่าว/บทความ/ แผ่นพับ | | | | | | | | | | | | ๑๐ | ๐ | | ๒ | | | | | ๖๖ | ๗๘ |
| | | สื่ออินเทอร์เน็ต | prd.go.th | | | | | | | | | | | | | | | ๒ | | | | | ๕ | ๑๓ |
| | | | nbtv.prd.go.th | ๑๒ | | | | | | | | ๑๒ | | ๓ | ๐ | | | | | | | | ๕ | ๑๙ |
| | | | nbt.prd.go.th | | | | | | | | | | | | ๕ | | | ๒ | | | | | | ๙ |
| | | | thainews.prd.go.th | | | | | | | | | | | | | | | ๒ | | | | | ๕ | ๑๔ |
| | | | thainews.prd.go.th /newseng | | | | ๑๓ | | | | | ๑๓ | | | | | | | | | | | ๕ | ๑๗ |
| | | | thailand.prd.go.th | | | | | | ๑ | | ๑ | | | | | | | ๓ | | | | | ๑ | ๕ |
| | | | asean thai.net | | | | | | ๑ | | ๑ | | | | | | ๕ | | | | | | ๑ | ๖ |
| | | เว็บไซต์ สปช.๑-๘ | | | | | | | | | | | ๕ | ๕ | ๕ | | ๑๖ | | ๕ | ๑๑๑ | ๑๗ | | ๑๖๔ | |
| | | สื่อ Social (ภาษาไทย) | Facebook | ๑๒ | | | | | | | | ๑๒ | ๕ | ๓๐๘ | ๐ | | ๑๘ | | ๐ | ๗ | ๓๑๔ | ๑๓ | | ๒๗๗ |
| | | | Twitter | ๑๖ | | | | | | | | ๑๖ | | | ๐ | | | ๓ | | | ๑ | ๑ | | ๑๗ |
| | | | ผ่าน application Smart phone | ๑๒ | | | | | | | | ๑๒ | ๓ | | ๐ | | | ๓๗ | | ๖ | ๕ | ๑๐ | ๗๐ | |
| | | | You Tube | ๑๒ | | | | | | | | ๑๒ | | | ๒ | | | ๑๖ | | ๑ | | | | ๓๑ |
| | | NBT WORLD | ข่าว | | | | ๕ | | | | | ๕ | | | | ๐ | | | | | | | | ๕ |
| | | | รายการ | | | | | | | | | | | | | | | | | | | | | |
| | | | อักษรวิ้ง | | | | | | | | | | | | | | | | | | | | | |
| | | สื่อ Social (ภาษาอังกฤษ) | Facebook | | | | ๑ | | | | | ๑ | | | | | | | | | | | | ๑ |
| | | | Twitter | | | | | | | | | | | | | | | | | | | | | |
| | | | You Tube | | | | ๒ | | | | | ๒ | | | | | | | | | | | | ๒ |
| | | | ผ่าน application Smart phone | | | | ๑ | | | | | ๑ | | | | | | | | | | | | ๑ |
| | | อป.มช. | | | | | | | | | | ๕ | ๙ | | | | ๓ | | | ๓ | ๓ | ๑๒๒ | ๑๔๒ | |
| | | สื่ออื่นๆ | | | | | | | | | | | ๕ | | | | ๕ | | | | ๕๕ | | ๖๖ | |
| | | รวมทั้งสิ้น | | | | ๑๒๖ | ๑๓ | ๒๖ | | ๒ | | ๑๖๗ | ๖๓ | ๒๔๔ | ๑๕๐ | ๓๘ | ๒๓๖ | ๔๕ | ๑๒๒ | ๓๘๘ | ๕๑๘ | | ๑,๙๗๖ | |

รายละเอียดการรายงาน

| ประเภท | ประเด็น | ช่องทาง | รูปแบบ | สพท. | สวท. | สนช. | สพป. | สพด. | คสช. | รวม | สปช.๑ | สปช.๒ | สปช.๓ | สปช.๔ | สปช.๕ | สปช.๖ | สปช.๗ | สปช.๘ | สปช.๙ | รวมทั้งหมด | | | |
|--------|-----------------------------------------------------------------------------|--------------------------------|---------------------------------|------|------|-----------|-----------|-----------|----------|----------|----------|------------|-----------|------------|------------|-----------|------------|-----------|------------|------------|------------|--------------|-----|
| ๘ | กระทรวง ทรัพยากรธรรมชาติและสิ่งแวดล้อม - งานวัน สิ่งแวดล้อมโลก | สื่อโทรทัศน์ | ข่าว | ๑๐ | | | | | | ๑ | ๕ | ๙ | ๐ | | | ๙ | ๑ | ๒๓ | | ๕๓ | | | |
| | | | รายการ | ๐ | | | | | | | | ๑ | | ๐ | | | ๐ | | | | | ๑ | ๒ |
| | | | พูดแทรกๆ | ๐ | | | | | | | | | ๕ | ๕ | ๐ | | ๕ | | | | | | ๒๖ |
| | | | สารคดี | ๐ | | | | | | | | | ๕ | | ๐ | | ๑ | | | | | | ๓ |
| | | | สพด. | ๐ | | | | | | | | | ๓ | | ๐ | | ๐ | | | | | | ๓ |
| | | อักษรวิ้ง | ๗๕ | | | | | | | | ๗๕ | | ๒๐ | ๑๐ | | ๑๖ | | | | | | | ๑๖๑ |
| | | สื่อวิทยุ | ข่าว | - | ๑๖ | | | | | | | ๑๖ | ๑๗ | ๑๙ | ๒๖ | ๕๕ | ๒๗ | ๑๖ | ๑๓ | ๒๒ | ๓๔ | | ๒๕๒ |
| | | | รายการ | - | ๕ | | | | | | | ๒ | ๑๕ | ๑๔ | ๑๖ | ๗ | ๒๒ | ๐ | ๖ | ๓๖ | ๑๓ | | ๑๒๔ |
| | | | พูดแทรกๆ | - | ๑ | | | | | | | ๑ | ๒๓ | ๑๑๔ | ๗๒ | ๑๗ | ๔๑ | ๑๖ | ๕ | ๑๐๖ | ๘๔ | | ๕๒๖ |
| | | | บทความ | - | | | | | | | | | ๑ | | ๐ | | ๕ | ๑ | ๑ | | ๑ | | ๙ |
| | | | สารคดี | - | | | | | | | | | | | ๐ | | ๒ | ๖ | ๖ | ๓ | | | ๑๗ |
| | | | สพด. | - | | | | | | | | | ๑๐ | ๒๔ | ๐ | | ๑๕ | ๐ | ๓๖ | | ๑ | | ๕๕ |
| | | สื่อสิ่งพิมพ์ | ข่าว/บทความ/ แผ่นพับ | - | | | | | ๑ | | | ๑ | ๕ | ๕๕ | ๐ | | ๒ | | | | ๖๒ | | ๖๒ |
| | | | | | | | | | | | | | | | | | | | | | | | |
| | | สื่อ อินเทอร์เน็ต | prd.go.th | - | | | | | | | | | | ๕ | ๐ | | ๑ | | | | | | ๑๔ |
| | | | nbtv.prd.go.th | ๑ | | | | | | | | ๑ | | ๕ | ๐ | | | ๐ | | | | | ๓ |
| | | | nbt.prd.go.th | - | | | | | | | | | | ๕ | ๕ | | ๑ | | | | | | ๕ |
| | | | thainews.prd.go.th | - | | ๑๖ | | | | | | ๑๖ | ๕ | ๕ | ๐ | | ๑ | | ๓ | | ๖ | | ๓๓ |
| | | | thainews.prd.go.th /newseng | - | | ๕ | | | | | | ๕ | | | ๐ | | | | | | | ๖ | ๑๑ |
| | | | thailand.prd.go.th | - | | | | | ๑ | | | ๑ | | | ๐ | | ๑ | | | | | | ๒ |
| | | | asean thai.net | - | | | | | | | | | | | ๐ | ๑ | | ๐ | | | | | ๑ |
| | | | เว็บไซต์ สปช.๑-๘ | - | | | | | | | | | | ๙ | ๑๑ | ๕ | | ๑๗ | ๕ | ๖ | ๕๕ | ๗ | ๑๐๔ |
| | | สื่อ Social (ภาษาไทย) | Facebook | ๑ | | ๔ | | | | | | ๕ | ๙ | ๑๐๗ | ๐ | | ๑๕ | ๐ | ๖ | ๕๐ | ๑๕ | | ๒๐๗ |
| | | | Twitter | ๑ | | ๔ | | | | | | ๕ | | | ๐ | | ๒ | ๐ | | ๑ | | | ๘ |
| | | | ผ่าน application Smart phone | ๑ | | | | | | | | ๑ | ๑ | | ๐ | | ๑๕ | | ๙ | ๑ | | | ๓๐ |
| | | | You Tube | ๑ | | | | | | | | ๑ | | ๑ | ๕ | | ๑๓ | ๐ | ๓ | | | | ๒๐ |
| | | NBT WORLD | ข่าว | - | | ๒ | | | | | | ๒ | | | ๐ | | | | | | | | ๒ |
| | | | รายการ | - | | | | | | | | | | | | | | | | | | | |
| | | | อักษรวิ้ง | - | | ๕ | | | | | | ๕ | | | | | | | | | | | ๕ |
| | | สื่อ Social (ภาษาอังกฤษ) | Facebook | - | | ๓ | | | | | | ๓ | | | | | | | | | | ๑ | ๔ |
| | | | Twitter | - | | | | | | | | | | | | | | | | | | | |
| | | | You Tube | - | | ๔ | | | | | | ๔ | | | | | | | | | | | ๔ |
| | | | ผ่าน application Smart phone | - | | | ๓ | | | | | ๓ | | | | | | | | | | | ๓ |
| | | อป.มช. | - | | | | | | | | | ๕ | ๑๐ | | | ๕ | | | | | | ๕๖ | |
| | | สื่ออื่นๆ | - | | | | | | | | | | ๕ | | | ๓ | | | | | | ๒๒ | |
| | | รวมทั้งสิ้น | | | | ๙๐ | ๑๙ | ๕๖ | ๑ | ๑ | - | ๑๕๗ | ๗๖ | ๔๒๖ | ๑๑๕ | ๘๒ | ๒๑๖ | ๕๒ | ๑๕๓ | ๒๖๔ | ๑๒๒ | ๑,๘๙๕ | |

รายละเอียดการรายงาน

| ที่ | ประเด็น | ช่องทาง | รูปแบบ | สพท. | สวท. | สนช. | สปท. | สปต. | คสช. | รวม ส่วนกลาง | สปช.๑ | สปช.๒ | สปช.๓ | สปช.๔ | สปช.๕ | สปช.๖ | สปช.๗ | สปช.๘ | ส.ป.ส. | รวม ทั้งหมด | | | |
|------------------------------|----------------------------------------------------------------------------------|------------------------------|---------------------|------|------|------|------|------|------|-----------------|-------|-------|-------|-------|-------|-------|-------|-------|--------|----------------|-----|-----|---|
| ๙ | กระทรวงดิจิทัลเพื่อเศรษฐกิจและสังคม | สื่อโทรทัศน์ | ข่าว | ๑๐ | | | | | | ๑ | | ๙ | ๐ | | ๕ | ๕ | ๑ | ๕ | ๑๒ | ๓๕ | | | |
| | | | รายการ | ๐ | | | | | | | ๑ | | ๐ | ๐ | | ๑ | ๐ | | | | | - | |
| | | | พูดแทรกภา | ๐ | | | | | | | | ๑ | ๒๐ | ๒ | | ๒ | ๑ | ๕ | ๒ | | | ๓๗ | |
| | | | สารคดี | ๐ | | | | | | | | | | ๐ | | | | | | | | | - |
| | | | สปอต | ๐ | | | | | | | | | | ๐ | | | | | | | | | - |
| | - การเสริมสร้างความรู้ความเข้าใจในเรื่องการพัฒนาเศรษฐกิจดิจิทัล | สื่อวิทยุ | ข่าว | - | ๑๖ | | | | | | ๑๖ | ๕ | ๑๐ | ๕ | ๑๖ | ๓๓ | ๕ | ๑๖ | ๒๐ | ๓๖ | ๑๖๕ | | |
| | | | รายการ | - | ๑ | | | | | | ๑ | ๑๑ | ๑๕ | ๑๐ | ๓๓ | ๑๖ | ๐ | ๕ | ๓๐ | ๑๑ | ๑๓๕ | | |
| | | | พูดแทรกภา | - | ๓ | | | | | | | ๓ | ๒๐ | ๗ | ๕๕ | ๓๓ | ๒๗ | ๑๐ | ๕๕ | ๓๖ | ๒๕ | ๔๓๕ | |
| | | | บทความ | - | | | | | | | | ๑ | | ๐ | | ๕ | ๐ | ๒ | | | | ๗ | |
| | | | สารคดี | - | | | | | | | | | | | | | ๒ | | | | | | ๒ |
| | - การแสดงความคิดเห็นเห็นร่างพระราชบัญญัติว่าด้วยการรักษาความมั่นคงปลอดภัยไซเบอร์ | สื่อสิ่งพิมพ์ | ข่าว/บทความ/แผ่นพับ | - | | | | | | | | | ๒๐ | ๐ | | ๓ | | | | ๖๑ | ๘๔ | | |
| | | | prd.go.th | - | | | | | | | | | ๓ | ๐ | | ๒ | | ๑ | ๑ | ๕ | ๑๒ | | |
| | | | nbtv.prd.go.th | ๑๕ | | | | | | | | ๑๕ | | ๒ | ๐ | | | ๐ | | | ๑ | ๑๘ | |
| | | | nbt.prd.go.th | - | | | | | | | | | | | ๐ | | ๒ | | | | | ๒ | |
| | | | thainews.prd.go.th | - | | ๑๓ | | | | | | ๑๓ | | ๕ | ๐ | | ๒ | | ๑ | | ๓ | ๒๓ | |
| | สื่ออินเทอร์เน็ต | thainews.prd.go.th/newseng | - | | ๕ | | | | | | ๕ | | ๒ | ๐ | | | | | | ๕ | ๑๑ | | |
| | | thailand.prd.go.th | - | | | | | ๑ | | | ๑ | | | ๐ | | ๒ | | | | ๑ | ๕ | | |
| | | asean thai.net | - | | | | | ๒ | | | ๒ | | | ๐ | ๑ | | | | | ๑ | ๕ | | |
| | | เว็บไซต์ สปช.๑-๘ | - | | | | | | | | | ๑๖ | ๗ | ๐ | | ๑๒ | ๒ | ๕ | ๑๒๓ | ๕ | ๑๗๑ | | |
| | | Facebook | ๑๕ | | | | ๒ | | | | ๑๗ | ๑๕ | ๑๐๖ | ๐ | | ๑๖ | ๓ | ๕ | ๑๒๓ | ๕ | ๒๔๕ | | |
| | Social (ภาษาไทย) | Twitter | ๑๕ | | | | | | | | ๑๕ | ๑ | ๐ | | | ๓ | | | ๑ | ๑ | ๒๑ | | |
| | | ผ่าน application Smart phone | ๑๕ | | | | | | | | ๑๕ | ๑ | ๐ | | | ๓๕ | | ๗ | ๒ | ๑๐ | ๗๕ | | |
| | | You Tube | ๑๕ | | | | | | | | ๑๕ | | ๑ | ๐ | | ๑๕ | ๕ | ๑ | | | ๓๖ | | |
| | | NBT WORLD | ข่าว | - | | ๕ | | | | | ๕ | | | ๐ | | | | | | | ๕ | | |
| | Social (ภาษาอังกฤษ) | รายการ | - | | | | | | | | | | | | | | | | | | - | | |
| | | อักษรวิ้ง | - | | ๑๐ | | | | | | ๑๐ | | | | | | | | | | ๑๐ | | |
| | | Facebook | - | | | | | ๑ | | | ๑ | | | | | ๒ | | | | ๑ | ๕ | | |
| | | Twitter | - | | | | | | | | | | | | | | | | | | - | | |
| | Social (ภาษาอังกฤษ) | You Tube | - | | | | | | | | | | | | | ๒ | | | | | ๒ | | |
| ผ่าน application Smart phone | | - | | | ๒ | | | | | ๒ | | | | | ๒ | | | | | ๕ | | | |
| อป.มช. | - | | | | | | | | | ๑ | ๕ | | | ๕ | | ๐ | ๓ | ๓ | ๑๑๕ | ๑๔๑ | | | |
| สื่ออื่นๆ | - | | | | | | | | | | | | | ๕ | | ๐ | ๑ | | ๕๕ | ๕๒ | | | |
| รวมทั้งสิ้น | | | | ๑๕๕ | ๒๐ | ๓๕ | - | ๒ | - | ๒๐๕ | ๗๗ | ๓๘๑ | ๙๓ | ๒๓ | ๒๒๗ | ๓๙ | ๑๒๓ | ๓๗๗ | ๓๙๘ | ๑,๙๘๕ | | | |

รายละเอียดการรายงาน

| ที่ | ประเด็น | ช่องทาง | รูปแบบ | สพท. | สวท. | สนช. | สพป. | สปต. | คสช. | รวม ส่วนกลาง | สปช.๑ | สปช.๒ | สปช.๓ | สปช.๔ | สปช.๕ | สปช.๖ | สปช.๗ | สปช.๘ | สปช.๙ | รวบรวม ทั้งหมด | | | |
|-----|-----------------------------------------------------------------------------------------------------|--------------------------------|---------------------------------|------|------|-----------|-----------|-----------|------|-----------------|-------|------------|-----------|------------|-----------|-----------|------------|-----------|------------|-------------------|------------|--------------|---|
| ๑๐ | กระทรวง พลังงาน - การขอรับสิทธิ์ ผลิตโซลาร์ฟาร์ม ภาคราชการและ สหกรณ์ การเกษตร | สื่อโทรทัศน์ | ข่าว | ๙ | | | | | | ๙ | | ๖ | ๐ | | | ๕ | | ๑ | ๑๓ | ๓๓ | | | |
| | | | รายการ | ๐ | | | | | | | | | | ๐ | | | | | | | | | |
| | | | พูดแทรก | ๐ | | | | | | | | | ๒๐ | ๙ | | ๒ | ๑ | ๕ | | | | ๓๙ | |
| | | | สารคดี | ๐ | | | | | | | | | | | ๐ | | | | | | | | |
| | | | สปอต | ๐ | | | | | | | | | | | ๐ | | | | | | | | |
| | | อักษรวิ้ง | ๕๐ | | | | | | | ๕๐ | | ๖๐ | ๑๐ | | | ๑๔ | ๐ | | | | | ๑๓๔ | |
| | | สื่อวิทยุ | ข่าว | - | ๑๓ | | | | | | ๑๓ | ๙ | ๙ | ๑๕ | ๑๑ | ๑๑ | ๑๓ | ๗ | ๔๖ | ๓๕ | ๑๑ | ๑๑๔ | |
| | | | รายการ | - | ๑ | | | | | | ๑ | ๙ | ๓๐ | ๗ | - | ๑๓ | ๐ | ๙ | ๒๖ | ๖ | ๗๗ | | |
| | | | พูดแทรก | - | ๓ | | | | | | ๓ | ๒๓ | ๗๕ | ๕๑ | ๙ | ๓๒ | ๑๓ | ๓๕ | ๘๓ | ๖๔ | ๓๘๙ | | |
| | | | บทความ | - | | | | | | | | ๑ | | ๐ | | ๑ | ๐ | ๓ | | | | ๕ | |
| | | | สารคดี | - | | | | | | | | | | | ๑๒ | ๓ | ๑ | ๑ | | | | ๑๘ | |
| | | สปอต | - | | | | | | | | | ๙ | ๒๔ | ๐ | | ๑๖ | | ๕๑ | | | | ๘๕ | |
| | | สื่อสิ่งพิมพ์ | ข่าว/บทความ/ แผ่นพับ | - | | | | | | | | | | ๑๕ | ๐ | | ๓ | | ๑ | | ๖๐ | ๗๙ | |
| | | | | | | | | | | | | | | | | | | | | | | | |
| | | สื่อ อินเทอร์เน็ต | prd.go.th | - | | | | | | | | | | ๓ | ๐ | | ๑ | ๒ | | | ๓ | ๙ | |
| | | | nbtv.prd.go.th | ๑ | | | | | | | | ๑ | | ๓ | ๐ | | | | | | | ๒ | ๖ |
| | | | nbt.prd.go.th | - | | | | | | | | | | | ๒ | | ๑ | ๐ | | | | ๓ | |
| | | | thainews.prd.go.th | - | | ๑๘ | | | | | ๑๘ | | ๓ | ๐ | | | ๒ | ๐ | | | ๑๑ | ๓๔ | |
| | | | thainews.prd.go.th /newseng | - | | ๑๐ | | | | ๑๐ | | ๓ | ๐ | | | | | | | | ๒ | ๑๕ | |
| | | | thailand.prd.go.th | - | | | | | | | | | | | | | ๒ | ๐ | | | | ๒ | |
| | | | asean thai.net | - | | | | | | | | | | | | ๒ | | ๐ | | | | ๒ | |
| | | | เว็บไซต์ สปช.๑-๘ | - | | | | | | | | ๑๐ | ๕ | ๐ | | | ๑๖ | ๒ | ๓ | ๑๓๕ | ๕ | ๑๗๖ | |
| | | สื่อ Social (ภาษาไทย) | Facebook | ๑ | | | | | | | ๑ | ๗ | ๓๐๕ | ๐ | | ๑๕ | ๙ | ๕ | ๑๓๖ | ๑๖ | | ๒๘๙ | |
| | | | Twitter | ๑ | | | | | | | ๑ | ๒ | | ๐ | | ๒ | ๐ | | ๑ | | | ๖ | |
| | | | ผ่าน application Smart phone | ๑ | | | | | | | ๑ | ๑ | | ๐ | | ๓๒ | | ๓ | ๖ | | | ๓๙ | |
| | | | You Tube | ๑ | | | | | | | ๑ | | ๑ | ๒ | | ๑๓ | ๐ | | | | | ๑๗ | |
| | | NBT WORLD | ข่าว | - | | ๙ | | | | | ๙ | | | ๐ | | | | ๐ | | | | ๙ | |
| | | | รายการ | - | | | | | | | | | | | | | | ๐ | | | | | |
| | | | อักษรวิ้ง | - | | | | | | | | | | | | | | | | | | | |
| | | สื่อ Social (ภาษาอังกฤษ) | Facebook | - | | ๖ | | | | | ๖ | | | | | | | ๐ | | | | ๖ | |
| | | | Twitter | - | | | | | | | | | | | | | | ๐ | | | | | |
| | | | You Tube | - | | | | | | | | | | | | | | ๐ | | | | | |
| | | | ผ่าน application Smart phone | - | | ๖ | | | | | ๖ | | | | | | | | | | | ๖ | |
| | | อป.มช. | - | | | | | | | | ๙ | ๙ | | | | ๕ | ๐ | ๑ | ๓ | ๓๑ | ๕๖ | | |
| | | สื่ออื่นๆ | - | | | | | | | | | ๑ | | | | ๕ | | | | ๑๗ | ๒๓ | | |
| | | รวมทั้งสิ้น | | | | ๕๙ | ๑๗ | ๕๘ | | | | ๑๖๔ | ๖๙ | ๓๗๑ | ๙๖ | ๕๐ | ๑๓๕ | ๕๓ | ๑๐๖ | ๔๘๓ | ๒๗๐ | ๑,๙๙๗ | |

รายละเอียดการรายงาน

| ที่ | ประเด็น | ช่องทาง | รูปแบบ | สพท. | สวท. | สนช. | สพป. | สปต. | คสช. | รวม ส่วนกลาง | สปช.๑ | สปช.๒ | สปช.๓ | สปช.๔ | สปช.๕ | สปช.๖ | สปช.๗ | สปช.๘ | สปช.๙ | รวม ทั้งหมด | | |
|--------------------|----------------------------------------------------------------------------------------------------------------|--------------------------|---------------------------------|-----------|------------|------------|----------|-----------|----------|-----------------|-----------|------------|-----------|-----------|------------|-----------|------------|------------|------------|----------------|-----|-----|
| ๑๑ | กระทรวงพาณิชย์ - ภาครัฐและเอกชนร่วมกับชุมชนพัฒนาผลิตภัณฑ์ข้าวแกน - งาน Thailand Rice Convention 2017 | สื่อโทรทัศน์ | ข่าว | ๑๐ | | | | | | ๑๐ | | ๕ | ๐ | | ๑ | ๖ | ๑ | ๑ | ๑๖ | ๕๔ | | |
| | | | รายการ | ๐ | | | | | | | ๑ | | | ๐ | | | ๖ | | | | ๑ | ๒ |
| | | | พูดแทรกภา สารคดี | ๐ | | | | | | | | ๑ | ๒๐ | ๕ | | | | ๒ | | | | ๒๗ |
| | | | สปอต | ๐ | | | | | | | | | | ๐ | | | | ๐ | | | | - |
| | | | อักษรวิ่ง | ๖๐ | | | | | | | | ๖๐ | | ๖๐ | ๑๐ | | ๑๕ | ๕ | | | | |
| | | สื่อวิทยุ | ข่าว | - | ๑๒๐ | | | | | | | ๑๒๐ | ๘ | ๑๒ | ๖ | ๕๖ | ๑๑๕ | ๑๕ | ๑๓ | ๑๘ | ๑๘๐ | ๔๓๗ |
| | | | รายการ | - | ๕ | | | | | | | ๕ | ๑๖ | ๑๕ | ๕ | | ๑๒ | ๐ | ๗ | ๑๒ | ๑๑๑ | ๒๐๖ |
| | | | พูดแทรกภา บทความ | - | ๕ | | | | | | | ๕ | ๒๒ | ๑๐๓ | ๕๐ | ๕ | ๒๕ | ๑๕ | ๕๔ | ๘๑ | ๑๒๐ | ๕๔๓ |
| | | | สารคดี | - | | | | | | | | | | ๐ | | | ๒ | ๐ | | ๑ | | ๓ |
| | | | สปอต | - | | | | | | | | | | ๑๕ | ๐ | | ๑๗ | ๐ | ๒๔ | | | ๕๕ |
| | | สื่อสิ่งพิมพ์ | ข่าว/บทความ/ แผนพับ | - | | | | ๑ | | | | ๑ | | ๒๐ | ๐ | | ๕ | | | | ๑๔๐ | ๑๖๕ |
| | | | | - | | | | | | | | | | | ๐ | | | | | | | |
| | | สื่ออินเทอร์เน็ต | prd.go.th | - | | | | | | | | | | ๕ | ๐ | | ๑ | ๐ | ๑ | | ๗ | ๑๓ |
| | | | nbtv.prd.go.th | ๑ | | | | | | | | ๑ | | ๕ | ๐ | | | ๐ | | | ๕ | ๑๒ |
| | | | nbt.prd.go.th | - | | | | | | | | | | | ๒ | | ๑ | ๐ | | | ๑ | ๔ |
| | | | thainews.prd.go.th | - | | ๒๐ | | | | | | ๒๐ | | ๖ | ๐ | | ๑ | ๐ | ๑ | | ๖ | ๓๕ |
| | | | thainews.prd.go.th /newseng | - | | ๓๕ | | | | | | ๓๕ | | | ๐ | | | ๐ | | | ๕ | ๓๕ |
| | | | thailand.prd.go.th | - | | | | | ๖ | | | ๖ | | | ๐ | | ๑ | ๐ | | | | ๗ |
| | | | asean thai.net | - | | | | | ๑ | | | ๑ | | | ๐ | ๓ | | ๐ | | | | ๔ |
| | | | เว็บไซต์ สปช.๑-๘ | - | | | | | | | | | | ๘ | ๐ | | ๑๔ | ๕ | ๑ | ๘๗ | ๒๐ | ๑๕๕ |
| | | สื่อ Social (ภาษาไทย) | Facebook | ๓ | | | | | | | | ๓ | ๓ | ๑๐๘ | ๐ | | ๑๖ | ๕ | ๔ | ๓๘ | ๓๕ | ๒๗๖ |
| | | | Twitter | ๓ | | | | | | | | ๓ | | ๐ | | | ๕ | ๐ | | ๑ | | ๘ |
| | | | ผ่าน application Smart phone | ๓ | | | | | | | | ๓ | | | ๐ | | ๓๐ | ๐ | ๕ | ๑ | | ๓๘ |
| | | | You Tube | ๓ | | | | | | | | ๓ | ๑ | ๑ | ๒ | | ๑๕ | ๐ | ๑ | | ๒ | ๒๔ |
| | | NBT WORLD | ข่าว | - | | ๒๕ | | | | | | ๒๕ | | | ๐ | | | ๐ | | | ๑ | ๓๐ |
| | | | รายการ | - | | | | | | | | | | | | | | ๐ | | | | - |
| | | | อักษรวิ่ง | - | | ๒๐ | | | | | | ๒๐ | | | | | | ๐ | | | | ๒๐ |
| | | สื่อ Social (ภาษาอังกฤษ) | Facebook | - | | ๒ | | | ๓ | | | ๕ | | | | | | ๐ | ๑ | | ๑ | ๗ |
| | | | Twitter | - | | | | | | | | | | | | | | ๐ | | | | - |
| | | | You Tube | - | | ๖ | | | | | | ๖ | | | | | | ๐ | | | | ๖ |
| | | | ผ่าน application Smart phone | - | | ๒ | | | | | | ๒ | | | | | | ๐ | | | | ๒ |
| | | อป.มช. | - | | | | | | | | | ๓ | ๑๐ | | | ๕ | ๐ | ๓ | ๓ | ๑๕๐ | ๑๗๔ | |
| สื่ออื่นๆ | - | | | | | | | | | | ๒ | | | ๕ | ๐ | ๒ | | ๕๐ | ๕๕ | | | |
| รวมทั้งสิ้น | | | | ๘๕ | ๑๓๐ | ๑๑๔ | ๑ | ๑๐ | - | ๓๕๐ | ๕๖ | ๓๕๕ | ๘๐ | ๕๖ | ๑๓๓ | ๕๕ | ๑๒๓ | ๑๓๕ | ๘๕๔ | ๒,๕๖๒ | | |

รายละเอียดการรายงาน

| ที่ | ประเด็น | ช่องทาง | รูปแบบ | สทท. | สวท. | สนช. | สพป. | สปค. | คสช. | รวม | ส่วนกลาง | สปช.๑ | สปช.๒ | สปช.๓ | สปช.๔ | สปช.๕ | สปช.๖ | สปช.๗ | สปช.๘ | สปช.๙ | รวมทั้งหมด | | | |
|--------------------|-------------------------------------------------------------------------|--------------------------------|---------------------------------|------------|-----------|------------|----------|----------|----------|------------|------------|------------|------------|------------|------------|-----------|------------|------------|--------------|--------------|--------------|-----|-----|-----|
| ๑๒ | กระทรวงมหาดไทย - การป้องกันและ แก้ไขปัญหา สถานการณ์น้ำท่วม | สื่อโทรทัศน์ | ข่าว | ๕ | | | | | | ๕ | ๗ | ๑๑ | ๐ | ๐ | ๕ | ๘ | ๑๕ | ๓ | ๑ | ๕ | ๑๐๕ | | | |
| | | | รายการ | ๐ | | | | | | | ๐ | ๐ | ๐ | ๐ | ๐ | ๐ | ๐ | ๐ | ๐ | ๐ | ๐ | ๐ | ๕ | |
| | | | พูดแทรก | ๐ | | | | | | | | ๐ | ๐ | ๐ | ๐ | ๐ | ๐ | ๐ | ๐ | ๐ | ๐ | ๐ | ๐ | ๐ |
| | | | สารคดี | ๐ | | | | | | | | ๐ | ๐ | ๐ | ๐ | ๐ | ๐ | ๐ | ๐ | ๐ | ๐ | ๐ | ๐ | ๐ |
| | | | สปรอด | ๐ | | | | | | | | ๐ | ๐ | ๐ | ๐ | ๐ | ๐ | ๐ | ๐ | ๐ | ๐ | ๐ | ๐ | ๐ |
| | | | อักษรวิ้ง | ๑๒๐ | | | | | | | | ๑๒๐ | ๑๕ | ๒๐ | ๑๐ | ๐ | ๑๕ | ๐ | ๐ | ๐ | ๐ | ๐ | ๐ | ๒๒๒ |
| | | สื่อวิทยุ | ข่าว | - | ๑๓ | | | | | | | ๑๓ | ๓๕ | ๓๖ | ๒๕ | ๑๗๕ | ๒๒ | ๒๒ | ๒๔ | ๓๖ | ๕๐๖ | ๕ | ๕ | ๘๗ |
| | | | รายการ | - | ๘ | | | | | | | ๘ | ๑๕ | ๒๓ | ๑๗ | ๕๗ | ๑๓ | ๐ | ๒๒ | ๒๘ | ๒๑๕ | ๒ | ๒ | ๓๗๗ |
| | | | พูดแทรก | - | ๑๕ | | | | | | | ๑๕ | ๑๖ | ๑๕๗ | ๕๕ | ๗๓ | ๓๕ | ๒๒ | ๘๖ | ๑๑๓ | ๑๑๕ | ๐ | ๐ | ๗๕๓ |
| | | | บทความ | - | | | | | | | | ๑ | ๐ | ๐ | ๐ | ๐ | ๓ | ๐ | ๑ | ๒ | - | - | ๐ | ๗ |
| | | | สารคดี | - | | | | | | | | ๐ | ๐ | ๐ | ๐ | ๐ | ๓ | ๐ | ๒ | - | - | - | ๐ | ๕ |
| | | | สปรอด | - | | | | | | | | ๐ | ๓ | ๒๕ | ๐ | ๑๕ | ๒๓ | ๐ | ๒๕ | - | - | - | ๐ | ๙๕ |
| | | สื่อสิ่งพิมพ์ | ข่าว/บทความ/ แผ่นพับ | - | | | | | ๒ | | | ๒ | ๗ | ๒๕ | ๐ | ๐ | ๐ | ๓ | ๐ | ๐ | ๐ | ๐ | ๑๖๓ | ๒๐๐ |
| | | สื่อ อินเทอร์เน็ต | prd.go.th | - | | | | | | | | ๐ | ๐ | ๑๒ | ๐ | ๐ | ๐ | ๒ | ๐ | ๓ | ๐ | ๑๕ | ๓๖ | |
| | | | nbttv.prd.go.th | ๕ | | | | | | | | ๕ | ๗ | ๐ | ๐ | ๐ | ๐ | ๐ | ๐ | ๐ | ๐ | ๑๕ | ๒๖ | |
| | | | nbt.prd.go.th | - | | | | | | | | ๐ | ๐ | ๐ | ๓ | ๐ | ๐ | ๒ | ๐ | ๐ | ๐ | ๐ | ๐ | ๖ |
| | | | thainews.prd.go.th | - | | ๑๖ | | | | | | ๑๖ | ๕ | ๒๐ | ๐ | ๐ | ๐ | ๑ | ๐ | ๕ | ๐ | ๓๕ | ๘๕ | |
| | | | thainews.prd.go.th /newseng | - | | ๒๒ | | | | | | ๒๒ | ๕ | ๐ | ๐ | ๐ | ๓ | ๐ | ๐ | ๐ | ๐ | ๑๕ | ๕๗ | |
| | | | thailand.prd.go.th | - | | | | | | | | ๐ | ๐ | ๐ | ๐ | ๐ | ๐ | ๓ | ๐ | ๐ | ๐ | ๐ | ๕ | ๕ |
| | | | asean thai.net | - | | | | | ๑ | | | ๑ | ๐ | ๐ | ๐ | ๐ | ๕ | ๐ | ๐ | ๐ | ๐ | ๐ | ๕ | ๑๕ |
| | | | เว็บไซต์ สปช.๑-๘ | - | | | | | | | | ๐ | ๑๕ | ๑๗ | ๒ | ๐ | ๕ | ๒๓ | ๕ | ๓ | ๑๕๑ | ๓๖ | ๒๕๕ | ๒๕๕ |
| | | สื่อ Social (ภาษาไทย) | Facebook | ๕ | | ๑๖ | | | | | | ๒๑ | ๒๗ | ๑๒๔ | ๐ | ๐ | ๒๕ | ๑๘ | ๗ | ๑๕๒ | ๕๕ | ๕๕ | ๕๒๓ | |
| | | | Twitter | ๕ | | ๑๖ | | | | | | ๒๑ | ๐ | ๐ | ๐ | ๐ | ๕ | ๐ | ๐ | ๑ | ๐ | ๐ | ๒๖ | |
| | | | ผ่าน application Smart phone | ๕ | | ๑๐ | | | | | | ๑๕ | ๕ | ๐ | ๐ | ๐ | ๓๒ | ๐ | ๕ | ๒ | ๕๐ | ๑๑๑ | | |
| | | | You Tube | ๕ | | | | | | | | ๕ | ๐ | ๑ | ๖ | ๐ | ๒๒ | ๐ | ๓ | ๐ | ๓ | ๐ | ๕๐ | |
| | | NBT WORLD | ข่าว | - | | ๑๖ | | | | | | ๑๖ | ๐ | ๐ | ๕ | ๐ | ๐ | ๐ | ๐ | ๐ | ๐ | ๐ | ๑ | ๒๒ |
| | | | รายการ | - | | ๑ | | | | | | ๑ | ๐ | ๐ | ๐ | ๐ | ๐ | ๐ | ๐ | ๐ | ๐ | ๐ | ๐ | ๑ |
| | | | อักษรวิ้ง | - | | | | | | | | ๐ | ๐ | ๐ | ๐ | ๐ | ๐ | ๐ | ๐ | ๐ | ๐ | ๐ | ๐ | ๐ |
| | | สื่อ Social (ภาษาอังกฤษ) | Facebook | - | | ๓ | | | | | | ๓ | ๐ | ๐ | ๐ | ๐ | ๐ | ๐ | ๐ | ๑ | ๐ | ๐ | ๕ | |
| | | | Twitter | - | | | | | | | | ๐ | ๐ | ๐ | ๐ | ๐ | ๐ | ๐ | ๐ | ๐ | ๐ | ๐ | ๐ | |
| | | | You Tube | - | | ๓ | | | | | | ๓ | ๐ | ๐ | ๐ | ๐ | ๐ | ๐ | ๐ | ๐ | ๐ | ๐ | ๓ | |
| | | สป.มช. | ผ่าน application Smart phone | - | | ๓ | | | | | | ๓ | ๐ | ๐ | ๐ | ๐ | ๐ | ๐ | ๐ | ๐ | ๐ | ๐ | ๓ | |
| | - | | | | | | | | | ๐ | ๑ | ๑๕ | ๐ | ๐ | ๐ | ๑ | ๐ | ๕ | ๕ | ๓๘๒ | ๕๑๕ | | | |
| สื่ออื่นๆ | | - | | | | | | | | ๐ | ๐ | ๕ | ๐ | ๐ | ๓ | ๐ | ๒ | ๐ | ๐ | ๑๓๑ | ๑๕๑ | | | |
| รวมทั้งสิ้น | | | | ๑๕๐ | ๕๐ | ๑๐๖ | ๒ | ๑ | - | ๒๗๕ | ๑๓๕ | ๕๕๑ | ๑๗๕ | ๓๓๕ | ๒๕๓ | ๘๕ | ๒๐๒ | ๕๖๖ | ๑,๘๑๕ | ๕,๓๗๕ | ๕,๓๗๕ | | | |

รายละเอียดการรายงาน

| ที่ | ประเด็น | ช่องทาง | รูปแบบ | สทท. | สวท. | สนช. | สพป. | สปต. | ศสช. | รวม | ส่วนกลาง | สปช.๑ | สปช.๒ | สปช.๓ | สปช.๔ | สปช.๕ | สปช.๖ | สปช.๗ | สปช.๘ | สปช.๙ | รวมทั้งหมด | | | |
|------------------------------|------------------------------------------------------------------|--------------------------|--------------------------------|------|------|------|------|------|------|-----|----------|-------|-------|-------|-------|-------|-------|-------|-------|-------|------------|-----|-----|----|
| ๑๓ | กระทรวงยุติธรรม - การจัดตั้งศูนย์ข้อมูลอัตลักษณ์บุคคลแห่งชาติ | สื่อโทรทัศน์ | ข่าว | ๒๐ | | | | | | | ๒๐ | | | ๐ | | ๘ | ๒ | | | ๑ | ๑๒ | ๓๕ | | |
| | | | รายการ | ๐ | | | | | | | | | | | ๐ | | | | | | | | | |
| | | | พูดแทรกภา | ๐ | | | | | | | | | | | ๒ | | | | | | | | | ๒ |
| | | | สารคดี | ๐ | | | | | | | | | | | | ๐ | | | | | | | | |
| | | | สปอต | ๐ | | | | | | | | | | | | ๐ | | | | | | | | |
| | | อักษรวิ่ง | ๖๐ | | | | | | | | ๖๐ | | ๖๐ | ๑๐ | | | ๑๖ | ๐ | | | | | ๑๔๖ | |
| | | สื่อวิทยุ | ข่าว | - | ๑๓ | | | | | | | ๑๑ | ๓ | ๗ | ๓ | ๒๗ | ๑๘ | ๒ | ๑๑ | ๒๓ | ๓๖ | ๓๖ | ๑๓๙ | |
| | | | รายการ | - | ๑ | | | | | | | ๑ | ๕ | ๑๑ | ๙ | ๓ | ๑๒ | ๖ | ๗ | ๒๗ | ๑๑ | ๑๑ | ๙๒ | |
| | | | พูดแทรกภา | - | ๑ | | | | | | | ๑ | ๑๕ | ๗ | ๓๓ | ๙ | ๒๓ | ๕ | ๕๓ | ๗๕ | ๘๓ | ๓๗๓ | | |
| | | | บทความ | - | | | | | | | | | | | ๐ | | ๓ | ๐ | ๑ | ๑ | | | ๕ | |
| | | | สารคดี | - | | | | | | | | | | | ๐ | | ๙ | ๐ | | | | | ๙ | |
| | | สปอต | - | | | | | | | | | | | | ๐ | ๑๖ | ๖ | ๐ | ๒๒ | ๓ | | | ๔๓ | |
| | | สื่อสิ่งพิมพ์ | ข่าว/บทความ/ แผ่นพับ | | | | | | | | | | | | ๖๕ | | | ๙ | | | | ๖๑ | ๙๐ | |
| | | | | | | | | | | | | | | | | | | | | | | | | |
| | | สื่ออินเทอร์เน็ต | prd.go.th | | | | | | | | | | | | ๓ | | | ๒ | | | | | ๕ | ๑๐ |
| | | | nbttv.prd.go.th | ๖ | | | | | | | | | ๒ | | ๓ | | | | | | | | | ๕ |
| | | | nbt.prd.go.th | | | | | | | | | | | | | | | ๒ | | | | | | ๒ |
| | | | thainews.prd.go.th | | | | | | | | | | | | | | | ๒ | | | | | | ๓ |
| | | | thainews.prd.go.th /newseng | | | | | ๒ | | | | ๒ | | ๓ | | | | | | | | | | ๓ |
| | | | thailand.prd.go.th | | | | | | | | | | | | | | | ๒ | | | | | | ๑ |
| | | | aseanhai.net | | | | | | | | | | | | | | ๒ | | | | | | | ๑ |
| | | เว็บไซต์ สปช.๑-๘ | | | | | | | | | | | ๖ | ๕ | | | ๑๘ | ๒ | ๓ | ๘๗๕ | ๗ | ๙๑๖ | | |
| | | สื่อ Social (ภาษาไทย) | Facebook | ๒ | | | | | | | | ๒ | ๙ | ๑๑๐ | | | ๑๘ | ๑ | ๙ | ๓๗๘ | ๗ | ๙๒๙ | | |
| | | | Twitter | ๒ | | | | | | | | ๒ | | | | | ๒ | | | | | | ๗ | |
| | | | ผ่าน application Smart phone | ๒ | | | | | | | | ๒ | ๑ | | | | ๓๕ | | ๓ | ๙ | ๕ | ๕๐ | | |
| | | | You Tube | ๒ | | | | | | | | ๒ | | | | | ๑๖ | | | | | | ๑๘ | |
| | | NBT WORLD | ข่าว | | | | ๙ | | | | | ๙ | | | | | | | | | | | | ๙ |
| | | | รายการ | | | | | | | | | | | | | | | | | | | | | |
| | | | อักษรวิ่ง | | | | | | | | | | | | | | | | | | | | | |
| | | สื่อ Social (ภาษาอังกฤษ) | Facebook | | | | | | | | | | | | | | | | | | | | | |
| | | | Twitter | | | | | | | | | | | | | | | | | | | | | |
| | | | You Tube | | | | | | | | | | | | | | | | | | | | | |
| ผ่าน application Smart phone | | | | | | | | | | | | | | | | | | | | | | | | |
| อป.มช. | | | | | | | | | | ๑ | ๘ | | | | ๕ | ๐ | ๒ | ๓ | ๑๒๓ | ๑๔๒ | | | | |
| สื่ออื่นๆ | | | | | | | | | | | ๑ | | | | ๕ | ๐ | | | ๕๖ | ๕๘ | | | | |
| รวมทั้งสิ้น | | | | ๙๐ | ๑๓ | ๖ | | | | ๑๐๙ | ๓๗ | ๓๓๙ | ๕๕ | ๕๑ | ๑๙๖ | ๒๓ | ๑๐๗ | ๑,๗๗๒ | ๔๑๓ | ๙,๑๖๖ | | | | |

รายละเอียดการรายงาน

| ที่ | ประเด็น | ช่องทาง | รูปแบบ | สทท. | สวท. | สนช. | สทป. | สพด. | ศสช. | รวม | สปช.๑ | สปช.๒ | สปช.๓ | สปช.๔ | สปช.๕ | สปช.๖ | สปช.๗ | สปช.๘ | สปช.๙ | รวมทั้งหมด | | | |
|-----|-------------------------------------------------------------------------|--------------------------------|---------------------------------|------|------|------------|-----------|-----------|----------|----------|----------|------------|-----------|------------|-----------|------------|------------|-----------|------------|------------|------------|--------------|----|
| ๑๔ | กระทรวง แรงงาน - การพัฒนา แรงงานไทย ๕.๐ สานพลังประชารัฐ | สื่อโทรทัศน์ | ข่าว | ๙ | | | | | | ๙ | | ๙ | ๐ | | ๙ | ๙ | ๙ | | | ๑๓ | ๔๐ | | |
| | | | รายการ | ๐ | | | | | | | | | | ๐ | | ๑ | | | | | | | ๑ |
| | | | พูดแทรกภา | ๐ | | | | | | | | | | | | | ๑ | | | | | | ๓๒ |
| | | | สารคดี | ๐ | | | | | | | | | | | | | | | | | | | |
| | | | สปอต | ๐ | | | | | | | | | | | | | | | | | | | |
| | | อักษรวิ้ง | ๘๕ | | | | | | | | ๘๕ | | ๖๐ | ๓๐ | | ๑๔ | ๖ | | | | | ๑๗๕ | |
| | | สื่อวิทยุ | ข่าว | | | ๑๑ | | | | | | ๑๑ | ๙ | ๑๗ | ๗ | ๔๕ | ๒๘ | ๑๙ | ๑๔ | ๒๓ | ๔๔ | ๒๒๕ | |
| | | | รายการ | | | ๑ | | | | | | ๑ | ๑๕ | ๑๘ | ๖ | ๑๗ | ๒๒ | ๐ | ๗ | ๒๕ | ๒๐ | ๑๓๕ | |
| | | | พูดแทรกภา | | | ๓ | | | | | | ๓ | ๒๒ | ๑๐๐ | ๕๓ | ๑๕ | ๓๙ | ๑๙ | ๕๒ | ๙๖ | ๑๒๒ | ๕๐๗ | |
| | | | บทความ | | | | | | | | | | ๑ | | ๐ | | ๒ | ๑ | | | | | ๕ |
| | | | สารคดี | | | | | | | | | | ๑ | | ๐ | | ๓ | ๐ | | | | | ๕ |
| | | สปอต | | | | | | | | | | ๒ | ๒๖ | ๐ | ๕๖ | ๑๒ | ๐ | ๕๒ | ๑ | | ๑ | ๑๔๖ | |
| | | สื่อสิ่งพิมพ์ | ข่าว/บทความ/ แผ่นพับ | | | | | | | | | | | | | | ๒ | | | | | ๖๔ | ๖๖ |
| | | | | | | | | | | | | | | | | | | | | | | | |
| | | สื่อ อินเทอร์เน็ต | prd.go.th | | | | | | | | | | | | | | ๒ | | | | | ๗ | ๒๔ |
| | | | nbttv.prd.go.th | ๓ | | | | | | | | ๓ | | ๑ | | | | | | | | ๕ | ๑๑ |
| | | | nbt.prd.go.th | | | | | | | | | | | | ๒ | | ๒ | | | | | | ๙ |
| | | | thainews.prd.go.th | | | | ๒๕ | | | | | ๒๕ | ๒ | | | | ๑ | | ๒ | | | ๕ | ๕๖ |
| | | | thainews.prd.go.th /newseng | | | | ๙ | | | | | ๙ | | | | | | | | | | ๙ | ๑๖ |
| | | | thailand.prd.go.th | | | | | | ๑ | | | ๑ | | | | | ๑ | | | | | | ๙ |
| | | | asean thai.net | | | | | | | | | | | | | ๙ | | | | | | | ๙ |
| | | | เว็บไซต์ สปช.๑-๘ | | | | | | | | | | ๑๒ | ๑๐ | ๒ | | ๒๓ | ๒ | ๕๑ | ๑๕ | ๑๕ | ๑๑๑ | |
| | | สื่อ Social (ภาษาไทย) | Facebook | ๓ | | | | | | | | ๓ | ๓๓ | ๓๐๖ | ๐ | | ๑๗ | | ๖ | ๕๒ | ๑๖ | ๑๙๗ | |
| | | | Twitter | ๓ | | | | | | | | ๓ | | | | | ๙ | | | ๑ | | ๕ | |
| | | | ผ่าน application Smart phone | ๓ | | | | | | | | ๓ | ๑ | | | | ๓๐ | | ๙ | | | ๔๐ | |
| | | | You Tube | ๓ | | | | | | | | ๓ | | ๑ | ๙ | | ๑๕ | | ๒ | | | ๒๕ | |
| | | NBT WORLD | ข่าว | | | | ๒ | | | | | ๒ | | | ๐ | | | | | | | | ๒ |
| | | | รายการ | | | | | | | | | | | | | | | | | | | | |
| | | | อักษรวิ้ง | | | | ๑๐ | | | | | ๑๐ | | | | | | | | | | | ๑๐ |
| | | สื่อ Social (ภาษาอังกฤษ) | Facebook | | | | ๒ | | | ๑ | | ๓ | | | | | ๒ | | | | | ๑ | ๖ |
| | | | Twitter | | | | | | | | | | | | | | | | | | | | |
| | | | You Tube | | | | | | | | | | | | | | ๒ | | | | | | ๒ |
| | | | ผ่าน application Smart phone | | | | ๒ | | | | | ๒ | | | | | ๒ | | | | | | ๙ |
| | | อป.มช. | | | | | | | | | | ๑ | ๘ | | | ๑ | | ๑ | ๑ | ๓๒ | ๑๕ | ๕๐ | |
| | | สื่ออื่นๆ | | | | | | | | | | | ๑ | | | ๙ | | ๒ | | ๑๕ | ๒๖ | | |
| | | รวมทั้งสิ้น | | | | ๑๐๕ | ๑๔ | ๕๐ | - | ๒ | - | ๑๓๖ | ๘๓ | ๙๑๖ | ๙๑ | ๑๔๑ | ๒๓๔ | ๕๙ | ๑๔๙ | ๒๓๖ | ๓๖๖ | ๑,๙๔๗ | |

รายละเอียดการรายงาน

| ที่ | ประเด็น | ช่องทาง | รูปแบบ | สพท. | สวท. | สนช. | สพป. | สปต. | คสช. | รวม ส่วนกลาง | สปช.๑ | สปช.๒ | สปช.๓ | สปช.๔ | สปช.๕ | สปช.๖ | สปช.๗ | สปช.๘ | สปช.๙ | รวม ทั้งหมด | | | |
|-----|------------------------------------------------------------------------|--------------------------------|---------------------------------|------|------|------|------|------|------|-----------------|-------|-------|-------|-------|-------|-------|-------|-------|-------|----------------|-----|-------|-----|
| ๑๕ | กระทรวง วัฒนธรรม - การจัดตั้งศูนย์ มานุษยวิทยาสี รินธร | สื่อโทรทัศน์ | ข่าว | ๕ | | | | | | ๙ | | | ๐ | | ๖ | ๙ | | | | ๑๓ | ๒๖ | | |
| | | | รายการ | ๐ | | | | | | | | | | ๐ | | | | | | | | | |
| | | | พูดแทรกภา | ๐ | | | | | | | | | | ๕๐ | ๙ | | | | | | | | ๖๔ |
| | | | สารคดี | ๐ | | | | | | | | | | | ๐ | | | | | | | | |
| | | | สปอต | ๐ | | | | | | | | | | | ๐ | | | | | | | | |
| | | | อักษรวิ้ง | ๖๐ | | | | | | | | ๖๐ | ๑๙ | ๖๐ | ๑๐ | | ๑๖ | ๐ | | | | | ๑๖๐ |
| | | สื่อวิทยุ | ข่าว | | ๑๒ | | | | | | | ๑๒ | ๓ | ๑๙ | ๕ | ๒๒ | ๒๘ | ๑๙ | ๑๑ | ๒๗ | ๑๔๘ | ๒๕๓ | |
| | | | รายการ | | ๑ | | | | | | | ๑ | ๕ | ๙ | ๙ | ๑ | ๒๔ | ๐ | ๒ | ๖๘ | ๖๑ | ๑๔๓ | |
| | | | พูดแทรกภา | | ๑ | | | | | | | ๑ | ๑๖ | ๖๕ | ๓๗ | ๑๐ | ๓๕ | ๑๕ | ๕๑ | ๕๓ | ๓๗ | ๓๕๘ | |
| | | | บทความ | | | | | | | | | | | | ๐ | | ๓ | ๐ | ๒ | | | | ๕ |
| | | | สารคดี | | | | | | | | | | | | ๐ | | ๒ | ๐ | ๑ | | | | ๓ |
| | | | สปอต | | | | | | | | | | | | ๑ | | ๑๗ | ๐ | ๒๔ | ๓ | | | ๕๕ |
| | | สื่อสิ่งพิมพ์ | ข่าว/บทความ/ แผ่นพับ | | | | | | | | | | | | ๐ | | ๙ | | | | | ๘๔ | ๑๐๓ |
| | | สื่อ อินเทอร์เน็ต | prd.go.th | | | | | | | | | | | | ๐ | | ๒ | ๐ | | | | ๖ | ๑๓ |
| | | | nbtv.prd.go.th | ๕ | | | | | | | | ๕ | | ๙ | ๐ | | | ๐ | | | | ๙ | ๑๔ |
| | | | nbt.prd.go.th | | | | | | | | | | | | ๒ | | ๒ | ๐ | | | | ๑ | ๕ |
| | | | thainews.prd.go.th | | | ๒๒ | | | | | | ๒๒ | ๑ | ๕ | ๐ | | ๒ | ๐ | | | | ๖ | ๓๖ |
| | | | thainews.prd.go.th /newseng | | | ๘ | | | | | | ๘ | | | ๐ | | | ๐ | | | | ๓ | ๑๑ |
| | | | thailand.prd.go.th | | | | | | | | | | | | ๐ | | ๒ | ๐ | | | | | ๒ |
| | | | asean thai.net | | | | | | | ๑ | | ๑ | | | ๐ | | ๒ | ๐ | | | | | ๓ |
| | | | เว็บไซต์ สปช.๑-๘ | | | | | | | | | | ๑ | ๗ | ๐ | | ๒๔ | ๖ | | ๑๑๑ | ๑๑ | ๑๖๐ | |
| | | สื่อ Social (ภาษาไทย) | Facebook | ๕ | | | | | | ๑ | | ๖ | ๔ | ๑๐๗ | ๐ | | ๑๗ | ๖ | ๔ | ๓๑๒ | ๑๓ | ๒๖๕ | |
| | | | Twitter | ๕ | | | | | | | | ๕ | | | ๐ | | ๒ | ๐ | | ๑ | | ๘ | |
| | | | ผ่าน application Smart phone | ๕ | | | | | | | | ๕ | ๑ | | ๐ | | ๓๒ | ๐ | ๓ | ๑ | | ๔๖ | |
| | | | You Tube | ๕ | | | | | | | | ๕ | | | ๒ | | ๑๕ | ๐ | | | ๑ | ๒๓ | |
| | | NBT WORLD | ข่าว | | | ๕ | | | | | | ๕ | | | ๐ | | | ๐ | | | | ๑ | ๖ |
| | | | รายการ | | | | | | | | | | | | | | | ๐ | | | | | |
| | | | อักษรวิ้ง | | | ๕ | | | | | | ๕ | | | | | | ๐ | | | | | |
| | | สื่อ Social (ภาษาอังกฤษ) | Facebook | | | | ๓ | | | ๑ | | ๔ | | | | | | ๐ | | | | | ๙ |
| | | | Twitter | | | | | | | | | | | | | | | ๐ | | | | | |
| | | | You Tube | | | | ๒ | | | | | ๒ | | | | | | ๐ | | | | | ๒ |
| | | | ผ่าน application Smart phone | | | | ๓ | | | | | ๓ | | | | | | ๐ | | | | | ๓ |
| | | อป.มช. | | | | | | | | | | ๓ | ๗ | | | ๕ | ๐ | | ๓ | ๘๘ | | ๑๐๖ | |
| | | สื่ออื่นๆ | | | | | | | | | | | | | | ๕ | ๐ | | | ๒๔ | | ๒๙ | |
| | | รวมทั้งสิ้น | | | | ๙๐ | ๑๙ | ๔๘ | | ๓ | | ๑๕๕ | ๕๒ | ๓๒๘ | ๖๕ | ๑๗ | ๒๔๓ | ๖๑ | ๘๙ | ๓๘๐ | ๕๐๑ | ๑,๕๑๑ | |

รายละเอียดการรายงาน

| ที่ | ประเด็น | ช่องทาง | รูปแบบ | สทท. | สวท. | สนช. | สทพ. | สปค. | ศสช. | รวม | สปช.๑ | สปช.๒ | สปช.๓ | สปช.๔ | สปช.๕ | สปช.๖ | สปช.๗ | สปช.๘ | สปช.๙ | สปช.๑๐ | รวมทั้งหมด | | | |
|--------------------|---------------------------------------------------------------|--------------------------|---------------------------------|------|------|------|------|------|------|-----|-------|-------|-------|-------|-------|-------|-------|-------|-------|--------|------------|----|----|-----|
| ๑๖ | กระทรวงวิทยาศาสตร์และเทคโนโลยี - งาน Startup Thailand ๒๐๑๗ | สื่อโทรทัศน์ | ข่าว | ๑ | | | | | | ๑ | | | ๐ | | ๑ | | | | | | | ๑ | | |
| | | | รายการ | ๐ | | | | | | | | | | ๐ | | | | | | | | | | ๐ |
| | | | พูดแทรก | ๐ | | | | | | | | | | ๒๐ | ๕ | | | | | | | | | ๒๕ |
| | | | สารคดี | ๐ | | | | | | | | | | | ๐ | | | | | | | | | ๐ |
| | | | สปอต | ๐ | | | | | | | | | | | ๐ | | | | | | | | | ๐ |
| | | อักษรวิ่ง | ๖๐ | | | | | | | | ๖๐ | | ๖๐ | ๓๐ | | ๓๔ | | | | | | | | ๑๕๔ |
| | | สื่อวิทยุ | ข่าว | - | ๑๗ | | | | | | ๑๗ | ๗ | ๗ | ๒ | | ๘ | ๑๘ | | ๑๑ | ๒๓ | | ๕ | | ๑๐๗ |
| | | | รายการ | - | ๑ | | | | | | ๑ | ๑๒ | ๑๒ | ๒ | | ๑๑ | ๑ | | ๔ | ๒๕ | | ๑๔ | | ๘๕ |
| | | | พูดแทรก | - | ๑ | | | | | | ๑ | ๑๘ | ๘๘ | ๓๕ | | ๕ | ๓๙ | | ๕๘ | ๔๘ | | ๙๑ | | ๓๓๓ |
| | | | บทความ | - | | | | | | | | ๑ | | ๐ | | | ๒ | | ๒ | | | | | ๕ |
| | | | สารคดี | - | | | | | | | | | | ๐ | | | ๓ | | | | | | | ๓ |
| | | สปอต | - | | | | | | | | | | | ๐ | | ๑๔ | | ๒๑ | ๑ | | | | ๓๖ | |
| | | สื่อสิ่งพิมพ์ | ข่าว/บทความ/ แผ่นพับ | - | | | | | | | | | | ๑๕ | | ๔ | | | | | | | | ๑๙ |
| | | สื่ออินเทอร์เน็ต | prd.go.th | - | | | | | | | | | | ๒ | | ๒ | | | | | | | | ๔ |
| | | | nbt.tv.prd.go.th | ๒ | | | | | | | | ๒ | | ๑ | | | | | | | | | | ๓ |
| | | | nbt.prd.go.th | - | | | | | | | | | | ๑ | | | ๒ | | | | | | | ๓ |
| | | | thainews.prd.go.th | - | | | ๑๔ | | | | ๑๔ | | ๑ | | | | ๓ | | | | | | | ๑๙ |
| | | | thainews.prd.go.th /newseng | - | | | ๑๐ | | | | ๑๐ | | ๑ | | | | | | ๑ | | | | | ๑๒ |
| | | | thailand.prd.go.th | - | | | | | | | | | | | | | ๒ | | | | | | | ๒ |
| | | | asean thai.net | - | | | | | | ๑ | ๑ | | | | | | | | | | | | | ๑ |
| | | | เว็บไซต์ สปช.๑-๘ | - | | | | | | | | ๑๑ | ๑ | | | | ๒๒ | | ๓ | ๒๕ | ๓ | | | ๗๔ |
| | | สื่อ Social (ภาษาไทย) | Facebook | ๒ | | | | | | ๑ | ๓ | ๘ | ๘ | | | ๑๖ | | ๑ | ๒ | ๒๖ | ๑ | | | ๑๖๖ |
| | | | Twitter | ๒ | | | | | | | ๒ | | | | | ๔ | | | | ๑ | | | | ๗ |
| | | | ผ่าน application Smart phone | ๒ | | | | | | | ๒ | ๑ | | | | ๒๘ | | | ๔ | ๑ | | | | ๓๖ |
| | | | You Tube | ๒ | | | | | | | ๒ | | ๑ | | | ๑๔ | | | | | | | | ๑๗ |
| | | NBT WORLD | ข่าว | - | | | ๖ | | | | ๖ | | | | ๐ | | | | | | | | | ๖ |
| | | | รายการ | - | | | ๑ | | | | ๑ | | | | | | | | | | | | | ๑ |
| | | | อักษรวิ่ง | - | | | ๕ | | | | ๕ | | | | | | | | | | | | | ๕ |
| | | สื่อ Social (ภาษาอังกฤษ) | Facebook | - | | | ๒ | | | | ๒ | | | | | | | | ๑ | | | | | ๓ |
| | | | Twitter | - | | | | | | | | | | | | | | | | | | | | - |
| | | | You Tube | - | | | ๕ | | | | ๕ | | | | | | | | | | | | | ๕ |
| | | | ผ่าน application Smart phone | - | | | ๒ | | | | ๒ | | | | | | | | | | | | | ๒ |
| อป.มช. | - | | | | | | | | | ๖ | ๖ | | | ๖ | | | ๒ | ๓ | ๓๑ | | ๕๐ | | | |
| สื่ออื่นๆ | - | | | | | | | | | | ๓ | | | ๔ | | ๑ | | ๒ | | | ๑๕ | | | |
| รวมทั้งสิ้น | | | | ๗๓ | ๑๙ | ๔๕ | | ๒ | ๑๙๙ | ๖๒ | ๓๒๑ | ๕๔ | ๑๔ | ๒๐๙ | ๒๓ | ๑๑๖ | ๑๗๘ | ๑๕๓ | | | ๑,๒๖๖ | | | |

รายละเอียดการรายงาน

| ที่ | ประเด็น | ช่องทาง | รูปแบบ | สพท. | สวท. | สนช. | สพป. | สปค. | คสช. | รวม ส่วนกลาง | สปช.๑ | สปช.๒ | สปช.๓ | สปช.๔ | สปช.๕ | สปช.๖ | สปช.๗ | สปช.๘ | สปช.๙ | รวม ทั้งหมด | | | |
|-----|--------------------------------------------------------------------------------|--------------------------------|---------------------------------|------|------|------|------|------|------|-----------------|-------|-------|-------|-------|-------|-------|-------|-------|-------|----------------|-----|-------|-----|
| ๑๗ | กระทรวงศึกษาธิการ - โครงการผู้นำ เพื่อการพัฒนา การศึกษาที่ยั่งยืน | สื่อโทรทัศน์ | ข่าว | ๙ | | | | | | ๙ | | ๙ | ๑ | | ๑ | | ๑ | | | ๑๓ | ๓๒ | | |
| | | | รายการ | ๐ | | | | | | | | ๑ | | ๐ | | | | | | | | | ๑ |
| | | | พูดแทรกๆ | ๐ | | | | | | | | | ๒๐ | ๙ | ๑ | | | | | | | | ๓๓ |
| | | | สารคดี | ๐ | | | | | | | | | | ๐ | | | | | | | | | - |
| | | | สปอต | ๐ | | | | | | | | | | ๐ | | | | | | | | | - |
| | | อักษรวิ้ง | ๖๕ | | | | | | | | ๖๕ | | ๖๐ | ๑๐ | | ๑๘ | | | | | | | ๑๕๓ |
| | | สื่อวิทยุ | ข่าว | - | ๑๘ | | | | | | | ๑๘ | ๑๐ | ๑๕ | ๑๙ | ๔๖ | ๒๔ | ๑๖ | ๑๑ | ๒๐ | ๔๓ | ๒๐ | ๒๒๒ |
| | | | รายการ | - | ๕ | | | | | | | ๕ | ๑๕ | ๒๑ | ๑๕ | ๑๖ | ๑๖ | ๖ | ๗ | ๒๕ | ๑๒ | ๑๒ | ๑๓๘ |
| | | | พูดแทรกๆ | - | ๒ | | | | | | | ๒ | ๒๒ | ๘ | ๓๖ | ๒๐ | ๓๗ | ๑๖ | ๔๖ | ๗๓ | ๑๑๗ | ๔๖๓ | |
| | | | บทความ | - | | | | | | | | | ๑ | | ๐ | | ๓ | ๐ | ๑ | | | | ๕ |
| | | | สารคดี | - | | | | | | | | | | | ๐ | | ๓ | ๐ | | | | | ๓ |
| | | สปอต | - | | | | | | | | | | | ๐ | | ๑๓ | ๐ | ๒๓ | | | | ๓๖ | |
| | | สื่อสิ่งพิมพ์ | ข่าว/บทความ/ แผ่นพับ | - | | | | | | | | | | ๕๐ | ๐ | | ๓ | | | | | ๖๔ | ๖๖ |
| | | สื่อ อินเทอร์เน็ต | prd.go.th | - | | | | | | | | | | ๑ | | | | | | | | ๕ | ๕ |
| | | | nbttv.prd.go.th | ๓ | | | | | | | | ๓ | | ๐ | | | | | | | | ๓ | ๖ |
| | | | nbt.prd.go.th | - | | | | | | | | | ๑ | ๕ | | | ๑ | | | | | | ๙ |
| | | | thainews.prd.go.th | - | | ๑๙ | | | | | | ๑๙ | | ๖ | ๐ | | ๒ | | | | | | ๓๕ |
| | | | thainews.prd.go.th /newseng | - | | ๗ | | | | | | ๗ | | ๖ | ๐ | | | | | | | | ๑๖ |
| | | | thailand.prd.go.th | - | | | | | | | | | | | ๐ | | ๒ | | | | | | ๒ |
| | | | asean thai.net | - | | | | | | ๑ | | ๑ | | | ๐ | | ๙ | | | | | | ๙ |
| | | | เว็บไซต์ สปช.๑-๘ | - | | | | | | | | | | ๑ | ๕ | | ๒๗ | | ๑ | ๗ | ๙ | | ๑๒๔ |
| | | สื่อ Social (ภาษาไทย) | Facebook | ๓ | | | | | | | | ๓ | ๓ | ๑๑๐ | ๐ | | ๑๗ | | ๕ | ๗ | ๙ | | ๒๒๓ |
| | | | Twitter | ๓ | | | | | | | | ๓ | | ๐ | | | ๒ | | | ๑ | | | ๖ |
| | | | ผ่าน application Smart phone | ๓ | | | | | | | | ๓ | ๑ | | ๐ | | ๒๐ | | ๕ | ๒ | | | ๓๑ |
| | | | You Tube | ๓ | | | | | | | | ๓ | ๑ | ๑ | ๑ | | ๑๕ | | ๖ | ๑ | | | ๒๘ |
| | | NBT WORLD | ข่าว | - | | ๕ | | | | | | ๕ | | | ๐ | | | | | | | | ๕ |
| | | | รายการ | - | | | | | | | | | | | | | | | | | | | - |
| | | | อักษรวิ้ง | - | | ๑๕ | | | | | | ๑๕ | | | | | | | | | | | ๑๕ |
| | | สื่อ Social (ภาษาอังกฤษ) | Facebook | - | | ๑ | | | | | | ๑ | | | | | | | | | | | ๑ |
| | | | Twitter | - | | | | | | | | | | | | | | | | | | | - |
| | | | You Tube | - | | ๑ | | | | | | ๑ | | | | | | | | | | | ๑ |
| | | | ผ่าน application Smart phone | - | | ๑ | | | | | | ๑ | | | | | | | | | | | ๑ |
| | | อป.มช. | - | | | | | | | | | ๓ | ๖ | | | ๙ | | ๐ | ๓ | ๓ | ๓ | ๕๕ | |
| | | สื่ออื่นๆ | - | | | | | | | | | ๑ | | | | ๕ | | | | | ๑๒ | ๑๘ | |
| | | รวมทั้งสิ้น | | | | ๘๕ | ๒๒ | ๔๖ | - | ๑ | - | ๑๔๖ | ๕๖ | ๓๘๒ | ๙๑ | ๘๘ | ๒๒๖ | ๖๐ | ๑๐๓ | ๒๗๘ | ๓๒๖ | ๑,๙๖๖ | |

รายละเอียดการรายงาน

| ที่ | ประเด็น | ช่องทาง | รูปแบบ | สทท. | สวท. | สนข. | สพป. | สปต. | คตช. | รวม | ส่วนกลาง | สปช.๑ | สปช.๒ | สปช.๓ | สปช.๔ | สปช.๕ | สปช.๖ | สปช.๗ | สปช.๘ | สปช.๙ | รวมรวมทั้งหมด | | |
|------------------------------|-----------------------------------------------------------------------------------------------------------------|--------------------------|------------------------------|------|------|------|------|------|------|-----|----------|-------|-------|-------|-------|-------|-------|-------|-------|-------|---------------|-----|-----|
| ๑๘ | กระทรวงสาธารณสุข - บริการฉีดวัคซีนป้องกันไข้หวัดใหญ่ ๓ สายพันธุ์ - การป้องกันโรคมือ เท้า ปาก ในช่วง ฤดูฝน | สื่อโทรทัศน์ | ข่าว | ๙ | | | | | | | ๙ | ๑ | ๙ | ๐ | ๑ | ๙ | ๖ | ๑ | ๑ | ๒๐ | ๔๗ | | |
| | | | รายการ | ๐ | | | | | | | - | - | - | ๐ | ๐ | - | - | ๖ | - | - | - | - | |
| | | | พุดแทรกภา | ๐ | | | | | | | | - | - | ๒๐ | ๙ | - | ๕ | - | ๖ | ๑ | - | - | ๓๓ |
| | | | สารคดี | ๐ | | | | | | | | - | - | - | ๐ | - | - | - | - | - | - | - | - |
| | | | สปอต | ๐ | | | | | | | | - | ๙ | - | - | ๐ | - | - | ๐ | - | - | - | ๙ |
| | | | อักษรวิ้ง | ๗๐ | | | | | | | | ๗๐ | ๑๕ | ๖๐ | ๗๐ | - | ๒๐ | - | ๕ | - | - | - | ๒๔๕ |
| | | สื่อวิทยุ | ข่าว | - | ๒๘ | | | | | | | ๒๘ | ๒๑ | ๒๒ | ๑๕ | ๘๓ | ๒๖ | ๑๗ | ๑๓ | ๓๖ | ๔๗ | ๔๗ | ๓๐๔ |
| | | | รายการ | - | ๖ | | | | | | | ๖ | ๒๐ | ๒๐ | ๑๕ | ๔๓ | ๒๓ | ๐ | ๕ | ๓๖ | ๑๓ | ๑๓๗ | |
| | | | พุดแทรกภา | - | ๓ | | | | | | | ๓ | ๓๓ | ๑๓๖ | ๑๑๔ | ๖๑ | ๓๓ | ๓๗ | ๗๒ | ๑๐๓ | ๑๒๑ | ๖๙๓ | |
| | | | บทความ | - | - | | | | | | | - | ๒ | - | ๐ | - | ๓ | ๐ | ๑ | - | - | - | ๖ |
| | | | สารคดี | - | - | | | | | | | - | ๑ | - | ๐ | - | ๖ | ๐ | - | - | - | - | ๗ |
| | | | สปอต | - | - | | | | | | | - | ๒ | ๑๕ | ๐ | ๑๒ | ๒๐ | ๕ | ๒๒ | - | - | ๑ | ๘๔ |
| | | สื่อสิ่งพิมพ์ | ข่าว/บทความ/แผ่นพับ | - | - | | | | ๙ | | | ๙ | ๑ | ๒๕ | ๐ | - | ๓ | - | - | - | - | ๖๗ | ๑๐๐ |
| | | | | - | - | | | | | | | - | - | ๙ | ๐ | - | ๓ | - | ๐ | - | - | - | ๒๔ |
| | | สื่ออินเทอร์เน็ต | prd.go.th | - | - | | | | | | | - | - | ๙ | ๐ | - | ๓ | - | ๐ | ๓ | - | ๙ | ๒๔ |
| | | | nbtv.prd.go.th | ๖ | - | | | | | | | ๖ | - | ๙ | ๐ | - | - | - | ๐ | - | - | - | ๑๙ |
| | | | nbt.prd.go.th | - | - | | | | | | | - | - | - | ๒ | - | ๓ | - | ๐ | - | - | - | ๕ |
| | | | thainews.prd.go.th | - | - | ๒๒ | | | | | | ๒๒ | ๕ | ๑๓ | ๐ | - | ๑ | - | ๒ | ๓ | - | ๑๓ | ๕๙ |
| | | | thainews.prd.go.th/newseng | - | - | ๑๘ | | | | | | ๑๘ | ๙ | ๙ | ๐ | ๑ | - | - | ๐ | - | - | - | ๓๕ |
| | | | thailand.prd.go.th | - | - | - | | | | ๓ | | ๓ | - | - | ๐ | - | ๓ | - | ๐ | - | - | ๑ | ๗ |
| | | | asean thai.net | - | - | - | | | | ๑ | | ๑ | - | - | ๐ | ๕ | - | ๐ | - | - | - | ๑ | ๙ |
| | | | เว็บไซต์ สปช.๑-๘ | - | - | - | | | | | | - | ๒๐ | ๙ | ๒ | ๒ | ๒๕ | - | ๓ | ๕ | ๖๔๕ | ๑๔ | ๗๒๕ |
| | | สื่อ Social (ภาษาไทย) | Facebook | ๖ | - | | | | | ๑ | | ๗ | ๒๑ | ๑๓๐ | ๐ | - | ๒๑ | - | ๑๖ | ๕ | ๖๔๖ | ๑๗ | ๘๕๙ |
| | | | Twitter | ๖ | - | | | | | | | ๖ | - | - | ๐ | - | ๓ | - | ๐ | - | ๑ | ๓ | ๑๓ |
| | | | ผ่าน application Smart phone | ๖ | - | | | | | | | ๖ | ๑ | - | ๐ | - | ๓๔ | - | ๖ | ๓ | ๑๐ | ๑๐ | ๖๐ |
| | | | You Tube | ๖ | - | | | | | | | ๖ | - | ๑ | ๙ | - | ๑๗ | - | ๙ | ๒ | - | ๒ | ๔๐ |
| | | NBT WORLD | ข่าว | - | - | ๑๒ | | | | | | ๑๒ | - | - | ๐ | - | - | - | ๐ | - | - | - | ๑๒ |
| | | | รายการ | - | - | ๑ | | | | | | ๑ | - | - | - | - | - | - | ๐ | - | - | - | ๑ |
| | | | อักษรวิ้ง | - | - | ๒๐ | | | | | | ๒๐ | - | - | - | - | - | - | ๐ | - | - | - | ๒๐ |
| | | สื่อ Social (ภาษาอังกฤษ) | Facebook | - | - | ๑ | | | | | | ๑ | - | - | - | - | - | - | ๐ | - | - | ๑ | ๒ |
| | | | Twitter | - | - | - | | | | | | - | - | - | - | - | - | - | ๐ | - | - | - | - |
| | | | You Tube | - | - | - | | | | | | - | - | - | - | - | - | - | ๐ | - | - | - | - |
| ผ่าน application Smart phone | - | | - | ๑ | | | | | | ๑ | - | - | - | - | - | - | ๐ | - | - | - | ๑ | | |
| อป.มช. | - | - | - | | | | | | - | ๖ | ๑๒ | - | - | ๑ | - | ๐ | ๓ | ๒ | ๑๓๖ | ๑๖๐ | | | |
| สื่ออื่นๆ | - | - | - | | | | | | - | - | ๖ | - | - | ๓ | - | ๐ | - | - | ๖๒ | ๖๗ | | | |
| รวมทั้งสิ้น | | | | ๑๐๔ | ๓๓ | ๗๕ | ๙ | ๕ | - | ๒๒๑ | ๑๖๑ | ๕๐๔ | ๒๒๖ | ๒๑๐ | ๒๕๔ | ๘๙ | ๘๙ | ๑๔๖ | ๑,๔๖๙ | ๕๔๔ | ๓,๘๑๔ | | |

รายละเอียดการรายงาน

| ที่ | ประเด็น | ช่องทาง | รูปแบบ | สพท. | สวท. | สมท. | สปท. | สปด. | ศตช. | รวม ส่วนกลาง | สปช.๑ | สปช.๒ | สปช.๓ | สปช.๔ | สปช.๕ | สปช.๖ | สปช.๗ | สปช.๘ | สปช.๙ | รวม ทั้งหมด | | | |
|--------------------|--------------------------------------------------------------------------------------------------------------------------------|--------------------------------|---------------------------------|------|------|------|------|------|------|-----------------|-------|-------|-------|-------|-------|-------|-------|-------|-------|----------------|-------|-----|-----|
| ๑๙ | กระทรวง อุตสาหกรรม - การกำหนด มาตรฐาน ผลิตภัณฑ์อุตสาหกรรม ที่ทำจากยางพารา - การลงทุนในพื้นที่ สีเขียว | สื่อโทรทัศน์ | ข่าว | ๖ | | | | | | ๒ | | ๒ | ๐ | | | | | | | | ๓๐ | | |
| | | | รายการ | ๐ | | | | | | | | | | ๐ | | | | | | | | | - |
| | | | พูดแทรกภา | ๐ | | | | | | | | | ๕ | | | | | | | | | | ๓๕ |
| | | | สารคดี | ๐ | | | | | | | | | | | | | | | | | | | - |
| | | | สปอต | ๐ | | | | | | | | | | | | | | | | | | | - |
| | | | อักษรวิ้ง | ๖๐ | | | | | | | | ๖๐ | | ๖๐ | ๑๐ | | ๑๖ | | | | | | ๑๔๖ |
| | | สื่อวิทยุ | ข่าว | - | ๒๓ | | | | | | | ๒๑ | ๙ | ๑๙ | ๒ | ๒๖ | ๑๖ | ๕ | ๑๙ | ๒๑ | ๑๙ | ๑๙ | ๒๗๐ |
| | | | รายการ | - | ๖ | | | | | | | ๒ | ๑๑ | ๑๙ | ๕ | ๒๒ | ๑๒ | ๐ | ๑๑ | ๓๐ | ๗ | ๑๕ | ๑๕๒ |
| | | | พูดแทรกภา | - | ๔ | | | | | | | ๔ | ๒๖ | ๒๖ | ๑๐ | ๑๖ | ๒๕ | ๕ | ๕ | ๗๐ | ๑๕ | ๑๕๓ | ๔๗๒ |
| | | | บทความ | - | | | | | | | | | ๑ | | | | | ๐ | ๑ | | | | ๒ |
| | | | สารคดี | - | | | | | | | | | | | | | | ๐ | | | | | ๖ |
| | | | สปอต | - | | | | | | | | | | ๑๙ | | | | ๐ | | | | | ๓๖ |
| | | สื่อสิ่งพิมพ์ | ข่าว/บทความ/ แผ่นพับ | | | | | | | | | ๑ | | ๕ | | | | | | | | ๕ | ๑๑๑ |
| | | สื่อ อินเทอร์เน็ต | prd.go.th | - | | | | | | | | | | ๕ | | | | ๐ | | | | ๕ | ๑๖ |
| | | | nbttv.prd.go.th | ๖ | | | | | | | | ๒ | | ๕ | ๐ | | | | | | | | ๖ |
| | | | nbt.prd.go.th | - | | | | | | | | | | ๕ | | | | | | | | | ๖ |
| | | | thainews.prd.go.th | - | | ๒๓ | | | | | | ๒๓ | ๑ | ๓ | ๐ | | ๔ | | ๓ | | | | ๔๔ |
| | | | thainews.prd.go.th /newseng | - | | ๑๒ | | | | | | ๑๒ | | | ๐ | | | | | | | | ๑๓ |
| | | | thailand.prd.go.th | - | | | | | | ๑ | | ๑ | | | ๐ | | ๓ | | | | | | ๔ |
| | | | asean thai.net | - | | | | | | | | | | | ๐ | | | | | | | | ๑ |
| | | | เว็บไซต์ สปช.๑-๘ | - | | | | | | | | | ๑๓ | ๕ | ๖ | | ๒๓ | ๑ | ๕ | ๑๐๖ | ๑๓ | | ๑๖๔ |
| | | สื่อ Social (ภาษาไทย) | Facebook | ๒ | | | | | | | | ๒ | ๑๗ | ๑๐๓ | ๐ | | ๑๖ | ๓ | ๗ | ๑๐๔ | ๑๓ | | ๒๖๕ |
| | | | Twitter | ๒ | | | | | | | | ๒ | ๖ | | ๐ | | ๙ | | | ๑ | | | ๙ |
| | | | ผ่าน application Smart phone | ๕ | | | | | | | | ๒ | ๑ | | ๐ | | ๓๐ | | ๗ | ๓ | | | ๔๓ |
| | | | You Tube | ๒ | | | | | | | | ๒ | | ๑ | ๑ | | ๑๕ | | ๒ | | | ๑ | ๒๔ |
| | | NBT WORLD | ข่าว | - | | ๑๐ | | | | | | ๑๐ | | | ๐ | | | | | | | ๑ | ๑๑ |
| | | | รายการ | - | | | | | | | | | | | | | | | | | | | - |
| | | | อักษรวิ้ง | - | | ๕ | | | | | | ๕ | | | | | | | | | | | ๕ |
| | | สื่อ Social (ภาษาอังกฤษ) | Facebook | - | | ๖ | | | | | | ๖ | | | | | | | | | | | ๖ |
| | | | Twitter | - | | | | | | | | | | | | | | | | | | | - |
| | | | You Tube | - | | ๕ | | | | | | ๕ | | | | | | | | | | | ๕ |
| | | | ผ่าน application Smart phone | - | | ๖ | | | | | | ๖ | | | | | | | | | | | ๖ |
| อป.มช. | | | | | | | | | | ๑ | ๙ | | | ๑ | | ๓ | ๓ | ๑๐๐ | | ๑๑๙ | | | |
| สื่ออื่นๆ | | | | | | | | | | | ๑ | | | ๔ | | ๖ | | | ๒๘ | ๓๕ | | | |
| รวมทั้งสิ้น | | | | ๗๒ | ๒๗ | ๖๔ | ๓ | ๑ | | ๑๖๗ | ๗๗ | ๑๕๗ | ๖๔ | ๖๗ | ๑๙๐ | ๓๓ | ๑๙๔ | ๓๓๙ | ๖๕๖ | | ๒,๐๙๕ | | |

รายละเอียดการรายงาน

| ที่ | ประเด็น | ช่องทาง | รูปแบบ | สทท. | สวท. | สนช. | สพป. | สปต. | คตช. | รวม ส่วนกลาง | สปช.๑ | สปช.๒ | สปช.๓ | สปช.๔ | สปช.๕ | สปช.๖ | สปช.๗ | สปช.๘ | สปช.๙ | รวบรวม ทั้งหมด | | | |
|---------------------------------|--------------------------------------------------------------|--------------------------------|---------------------------------|------|------|------|------|------|------|-----------------|-------|-------|-------|-------|-------|-------|-------|-------|-------|-------------------|----|-----|-----|
| ๒๐ | สำนัก นายกรัฐมนตรี - การ ดำเนินการตาม โรดแมป | สื่อโทรทัศน์ | ข่าว | ๓๐ | | | | | | ๕๐ | ๑ | ๔ | ๐ | ๕ | | ๑๖ | ๑ | ๕ | ๑๔ | ๖๕ | | | |
| | | | รายการ | ๐ | | | | | | | | ๕ | | ๐ | | | ๐ | | | | | ๕ | |
| | | | พูดแทรก | ๐ | | | | | | | | | ๑๐ | | | | | | | | | | ๑๐ |
| | | | สารคดี | ๐ | | | | | | | | | | | | ๕ | | ๑๖ | ๒ | | | | ๒๓ |
| | | | สปอต | ๐ | | | | | | | | | | | | | | ๐ | | | | | |
| | | | อักษรวิ้ง | ๑๐๐ | | | | | | | | ๑๐๐ | | ๖๐ | ๒๐ | | | | | | | | ๑๖๐ |
| | | สื่อวิทยุ | ข่าว | - | ๕๗ | | | | | | ๕๗ | ๒๕ | ๕๓ | ๘ | ๑๑๓ | ๒๕ | ๒๕ | ๒๖ | ๕๕ | ๕๕ | | ๔๓๐ | |
| | | | รายการ | - | ๖ | | | | | | ๖ | ๒๑ | ๒๖ | ๑๔ | ๑๒ | ๒๓ | ๐ | ๑๐ | ๓๔ | ๑๕ | | ๑๗๖ | |
| | | | พูดแทรก | - | ๘ | | | | | | ๘ | ๓๖ | ๑๕๖ | ๓๗ | ๔๐ | ๓๔ | ๒๕ | ๓๖ | ๑๒๓ | ๑๑๔ | | ๖๕๐ | |
| | | | บทความ | - | | | | | | | | ๑ | | ๐ | | ๓ | ๒ | ๒ | | | | ๑๐ | |
| | | | สารคดี | - | ๒ | | | | | | ๒ | | | ๐ | | ๒ | ๐ | | | | | ๕ | |
| | | | สปอต | - | ๕ | | | | | | ๓ | ๒ | ๕๖ | ๐ | | ๒๒ | ๐ | ๕๖ | ๔๐ | | | ๑๗๑ | |
| | | สื่อสิ่งพิมพ์ | ข่าว/บทความ/ แม่พิมพ์ | | | | | | ๑ | | ๑ | ๑ | ๒๐ | ๐ | | ๒ | | ๑ | | ๖๔ | | ๙๕ | |
| | | | | | | | | | | | | | | | | | | | | | | | |
| | | สื่อ อินเทอร์เน็ต | prd.go.th | - | | | | | | | | | ๑๔ | ๐ | | ๒ | | ๐ | ๒ | | ๑๓ | ๓๖ | |
| | | | nbtv.prd.go.th | ๑๐ | | | | | | | ๑๐ | | ๑๔ | ๐ | | | | ๐ | | | ๔ | ๓๓ | |
| | | | nbt.prd.go.th | - | | | | | | | | | | ๒ | | | | | | | | ๕ | |
| | | | thainews.prd.go.th | - | | ๒๕ | | | | | ๒๕ | ๓ | ๑๔ | ๐ | | ๒ | | ๐ | ๒ | | ๑๒ | ๕๗ | |
| | | | thainews.prd.go.th /newseng | - | | ๔๑ | | | | | ๔๑ | ๖ | ๑๗ | ๐ | | ๒ | | ๐ | | | ๑๐ | ๗๓ | |
| | | | thailand.prd.go.th | - | | | | | | | ๒ | | | ๐ | | ๒ | | ๐ | | | | ๓ | |
| | | | asean thai.net | - | | | | | | | ๒ | | | ๐ | | | | ๐ | | | | ๓ | |
| | | | เว็บไซต์ สปช.๑-๘ | - | | | | | | | | ๑๐ | ๒๕ | ๒ | | ๓ | ๒๓ | ๘ | ๔ | ๑๘๔ | ๒๗ | ๒๙๐ | |
| | | สื่อ Social (ภาษาไทย) | Facebook | ๑๐ | | ๒ | | | ๒ | | ๑๔ | ๑๓ | ๑๒๑ | ๐ | | ๑๔ | | ๖ | ๕ | ๑๙๒ | ๒๓ | ๓๘๘ | |
| | | | Twitter | ๑๐ | | ๒ | | | | | ๑๒ | | | ๐ | | ๔ | | ๐ | | ๑ | | ๑๗ | |
| | | | ผ่าน application Smart phone | ๑๐ | | ๑ | | | | | ๑๑ | ๒ | | ๐ | | ๒๒ | | | ๕ | ๕ | ๒๐ | ๖๔ | |
| | | | You Tube | ๑๐ | | | | | | | ๑๐ | ๓ | ๑ | ๒ | | ๑๒ | | ๐ | | ๑ | | ๒๙ | |
| | | NBT WORLD | ข่าว | - | | ๓๐ | | | | | ๓๐ | | | ๕ | | | | ๐ | | | | ๓๕ | |
| | | | รายการ | - | | | | | | | | | | | | | | ๐ | | | | | |
| | | | อักษรวิ้ง | - | | ๕๐ | | | | | ๕๐ | | | | | | | | | | | ๕๐ | |
| | | สื่อ Social (ภาษาอังกฤษ) | Facebook | - | | ๑๕ | | | ๑ | | ๑๖ | | | | | | | ๐ | | | ๒ | ๑๘ | |
| | | | Twitter | - | | | | | | | | | | | | | | ๐ | | | | | |
| | | | You Tube | - | | ๒๐ | | | | | ๒๐ | | | | | | | ๐ | | | | ๒๐ | |
| ผ่าน application Smart phone | - | | | ๑๕ | | | | | ๑๕ | | | | | | | | | | | ๑๕ | | | |
| อป.มช. | - | | | | | | | | ๓ | ๑๔ | | | ๕ | | ๐ | ๘ | ๕ | ๑๓๔ | ๑๖๘ | | | | |
| สื่ออื่นๆ | - | | | | | | | | | ๒ | | | ๕ | | ๐ | ๕ | | ๖๒ | ๗๔ | | | | |
| รวมทั้งสิ้น | | | | ๑๘๐ | ๗๖ | ๑๙๐ | ๑ | ๗ | ๔๕๔ | ๑๔๔ | ๖๑๓ | ๑๔๐ | ๑๗๓ | ๒๔๔ | ๙๕ | ๑๙๘ | ๖๕๘ | ๕๐๐ | ๖๒ | ๓,๓๐๐ | | | |