



บันทึกข้อความ

ส่วนราชการ สำนักข่าว งานเลขานุการคณะกรรมการศูนย์ IOC โทร.๐๒-๒๕๘ ๘๖๐๙-๑๐

ที่ นร ๐๒๑๐.๐๒/ว ๓๒๕๙๘ วันที่ ๒๙ กันยายน ๒๕๖๐

เรื่อง ขอส่งรายงานการประชุมคณะกรรมการบริหารศูนย์ข้อมูลข่าวสารเพื่อการประชาสัมพันธ์
กรมประชาสัมพันธ์ ครั้งที่ ๓๗/๒๕๖๐

เรียน ผอ.สปช.๑-๘

ตามคำสั่ง กปส. ที่ ๔๘๔/๒๕๕๗ ลงวันที่ ๑๔ พฤษภาคม ๒๕๕๗ เรื่อง แต่งตั้ง
คณะกรรมการบริหารศูนย์ข้อมูลข่าวสารเพื่อการประชาสัมพันธ์ กรมประชาสัมพันธ์ และกำหนดให้มี
การประชุมคณะกรรมการฯ ทุกวันอังคาร เวลา ๑๔.๓๐ น. นั้น

ฝ่ายเลขานุการ ได้จัดทำสรุปรายงานการประชุมคณะกรรมการฯ ครั้งที่ ๓๗/๒๕๖๐
เสร็จเรียบร้อยแล้ว ดังที่ได้แนบมาพร้อมนี้

จึงเรียนมาเพื่อโปรดทราบ และดำเนินการตามมติที่ประชุมคณะกรรมการฯ ในส่วน
ที่เกี่ยวข้องต่อไปด้วย

(นางธัญนรี ชันยากร)

รักษาราชการแทน

ผู้อำนวยการส่วนปฏิบัติการและบริหารข้อมูลข่าวสาร

กรมการและผู้ช่วยเลขานุการ

คณะกรรมการบริหารศูนย์ข้อมูลข่าวสารเพื่อการประชาสัมพันธ์ กปส.

รายงานการประชุม
คณะกรรมการบริหารศูนย์ข้อมูลข่าวสารเพื่อการประชาสัมพันธ์ กรมประชาสัมพันธ์
ครั้งที่ ๓๗/๒๕๖๐
วันอังคารที่ ๒๖ กันยายน ๒๕๖๐
ณ ห้องประชุม ๒๑๑B ชั้น ๒ อาคารกรมประชาสัมพันธ์

เริ่มประชุมเวลา ๑๔.๓๐ น.

รายชื่อผู้มาประชุม

- | | |
|------------------------------------|---|
| ๑. นายชูชาติ เทศสีแดง | ผชช. ด้านการพัฒนาเครือข่ายการประชาสัมพันธ์ (ประธาน) |
| ๒. นางสาวจิตติรัตน์ ศรีธีระวิโรจน์ | ลกน. |
| ๓. นางสาวภัทร วิบูลย์วรนนท์ | แทน รปส. (นายจรรณู ไชยศร) |
| ๔. นายสมภพ จันทร์พัก | แทน ผอ.สวท. |
| ๕. นายนพพร พันละม้าย | แทน ผอ.สทท. |
| ๖. นางสาวณัฐชยา เหมือนสมหวัง | แทน ผอ.สพป. |
| ๗. นางพนิดา จันทร์วัฒน์ | แทน ผอ.กคส. |
| ๘. นายพลี อุดมพรมนตรี | แทน ผอ.คสช. |
| ๙. นางสาววิไล ถนอมจิตวิสุทธิ | แทน ผอ.กกจ. |
| ๑๐. นายอรรถสิทธิ์ ช่วยสุริยา | แทน อกร. |
| ๑๑. นางธัญนรี ชันยากกร | กรรมการและผู้ช่วยเลขานุการ |

ผู้ไม่มาประชุม (เนื่องจากติดราชการ)

- | | |
|---------------------------------|--------------------------------------|
| ๑. พลโท สรรเสริญ แก้วกำเนิด | อปส. |
| ๒. นายภูมิสิทธิ์ ชันตยานุกุลกิจ | รปส. |
| ๓. นางสาวศุภพร สาครบุตร | รปส. |
| ๔. นางวันเพ็ญ อ้วนตัน | ผอ.สปต. |
| ๕. นางจริยา ประสพทรัพย์ | ผอ.สนผ. |
| ๖. นายเสมอ นิ่มเงิน | ผชช. เฉพาะด้านวิชาการประชาสัมพันธ์ |
| ๗. นายพรพิทักษ์ แม้นศิริ | ร.ผชช. เฉพาะด้านการประชาสัมพันธ์ |
| ๘. นางปรีท์กมล ถนอมศักดิ์ชัย | ร.ผชช. ต่างประเทศ |
| ๙. นางธรรทิพย์ ทองงามขำ | ผอ.สนช. (กรรมการและผู้ช่วยเลขานุการ) |
| ๑๐. นางนิตยาภรณ์ หิรัญนิรมล | กรรมการและผู้ช่วยเลขานุการ |

ผู้เข้าร่วมประชุม

- | | |
|--|-----------------------------------|
| ๑. นายณัฐพร รัตศิลป์ | นักสื่อสารมวลชนชำนาญการ (สนช.) |
| ๒. นายสุริยน ตันตราจิน | นักสื่อสารมวลชนปฏิบัติการ (สนช.) |
| ๓. นายธาริน อังสกุล | นักสื่อสารมวลชนปฏิบัติการ (สนช.) |
| ๔. นายประสิทธิ์ สุนทรกิจปรีชา | นักวิเคราะห์ข้อมูล (สนช.) |
| ๕. นางสาวกัญญารัตน์ ดวงเพียรราช | นักสื่อสารมวลชน (สนช.) |
| ๖. นางสาวณิรัชชิตญารัตน์ จันทร์กระจ่าง | นักสื่อสารมวลชน (สนช.) |
| ๗. นางสาววัลลภา อำไพจิตร | นักสื่อสารมวลชน (สนช.) |
| ๘. นางสาวโสรัจจะ ชมจำปี | เจ้าหน้าที่บริหารงานทั่วไป (สพป.) |

ระเบียบวาระที่ ๑ เรื่องที่ประธานแจ้งที่ประชุมทราบ

- อปส. และ รปส.(๒) (๓) ดิตราชการ นายชูชาติ เทศสีแดง ผชช. ด้านการพัฒนา
เครือข่ายการประชาสัมพันธ์ ทำหน้าที่ประธานการประชุม

มติที่ประชุม - รับทราบ

ระเบียบวาระที่ ๒ เรื่องการรับรองรายงานการประชุม ครั้งที่ ๓๖/๒๕๖๐ เมื่อวันที่ ๑๙ กันยายน ๒๕๖๐

มติที่ประชุม - รับรองรายงานการประชุม โดยไม่มีการแก้ไข

ระเบียบวาระที่ ๓ เรื่องสืบเนื่อง

๓.๑ สรุปความคืบหน้าแนวทาง/นโยบายของรัฐบาล/กรม. และคำสั่ง/ประกาศอื่น ๆ

ที่สำคัญ

นายชูชาติ เทศสีแดง ผชช. ด้านการพัฒนาเครือข่ายการประชาสัมพันธ์ รายงานดังนี้
- สรุปคำกล่าวของ พลเอก ประยุทธ์ จันทร์โอชา นายกรัฐมนตรีและหัวหน้าคณะ
รักษาความสงบแห่งชาติ ในรายการ “ศาสตร์พระราชา สู่การพัฒนาอย่างยั่งยืน” วันที่ ๒๒ กันยายน ๒๕๖๐
(รายละเอียดตามเอกสารประกอบการประชุม)

- IOC Bulletin ฉบับที่ ๓๖ ลงวันที่ ๒๖ กันยายน ๒๕๖๐ มีข่าวสำคัญ อาทิ พลเอก
ประยุทธ์ จันทร์โอชา นายกรัฐมนตรี เป็นประธานในพิธีบวงสรวงการอัญเชิญราชรถ และพระยานมาศ เพื่อใช้
ในพระราชพิธีถวายพระเพลิงพระบรมศพ พระบาทสมเด็จพระปรมินทรมหาภูมิพลอดุลยเดช เมื่อวันที่
๒๑ กันยายน ๒๕๖๐ ณ พิพิธภัณฑสถานแห่งชาติ พระนคร (รายละเอียดตามเอกสารประกอบการประชุม)

- นายประสิทธิ์ สุทธกิจปรีชา สรุปการประชุมคณะรัฐมนตรี (กรม.)

๑. กรม. เห็นชอบมาตรการเพิ่มขีดความสามารถและส่งเสริมความรู้ให้กับวิสาหกิจขนาดกลางและ
ขนาดย่อมในการป้องกันความเสี่ยงจากความผันผวนของอัตราแลกเปลี่ยน และอนุมัติกรอบวงเงินงบประมาณ
๕๐๐ ล้านบาท เพื่อดำเนินมาตรการ โดยให้เบิกจ่ายจากงบประมาณรายจ่ายเพิ่มเติม ประจำปีงบประมาณ
พ.ศ. ๒๕๖๐ งบกลาง รายการค่าใช้จ่ายส่งเสริมและสร้างความเข้มแข็งเศรษฐกิจภายในประเทศ ให้สำนักงาน
ส่งเสริมวิสาหกิจขนาดกลางและขนาดย่อมเป็นหน่วยงานหลักในการดำเนินงาน และให้ธนาคารเพื่อการส่งออก
และนำเข้าแห่งประเทศไทยเป็นหน่วยร่วมดำเนินการ

๒. กรม. รับทราบแผนการยกระดับการบริการภาครัฐ ระยะที่ ๒ ตาม พ.ร.บ.การอำนวยความสะดวก
ในการพิจารณาอนุญาตของทางราชการ พ.ศ.๒๕๕๘ เพื่อกำหนดขั้นตอนและระยะเวลาในการทำงาน และจัดตั้ง
ศูนย์บริการร่วม เพื่อรับคำร้องและรับคำขออนุญาต ณ จุดเดียว โดยกำหนด ๕ แผนงาน ได้แก่ การปรับปรุง
คู่มือสำหรับประชาชน การจัดทำแบบฟอร์มเอกสารราชการ ๒ ภาษา การพัฒนาระบบติดตามการให้บริการ
การอำนวยความสะดวกในการจ้องคิวกลาง และการทบทวนกฎหมายในการยกเลิกใบอนุญาตที่ไม่จำเป็น

๓. กรม. เห็นชอบขยายระยะเวลาดำเนินมาตรการลดภาระค่าครองชีพของประชาชนด้านการเดินทาง
ออกไปอีก ๑ เดือน ตั้งแต่วันที่ ๑ - ๓๑ ตุลาคม ๒๕๖๐ เพื่อช่วยเหลือประชาชนผู้มีรายได้น้อยในระหว่างที่
การออกบัตรสวัสดิการแห่งรัฐให้ผู้มีสิทธิยังไม่แล้วเสร็จ

๔. กรม. เห็นชอบโครงการภายใต้แผนงานพัฒนาระเบียงเศรษฐกิจภาคตะวันออก (EEC) ในส่วนของ
กรมชลประทาน ซึ่งเสนอของบกลางปี ๒๕๖๐ จำนวน ๗๗.๕ ล้านบาท จากมูลค่ารวม ๘ โครงการที่ ๗๘๕ ล้านบาท
ได้แก่ โครงการศึกษาเพื่อจัดทำแผนการพัฒนาและจัดการทรัพยากรน้ำภาคตะวันออก โครงการปรับปรุงคลอง
ชลประทานพานทองเพื่อรองรับระบบการผันน้ำจากคลองชลประทานไปยังอ่างเก็บน้ำบางพระ โครงการระบบ

สูบน้ำคลองสะพานอ่างเก็บน้ำประแสร์ โครงการอาคารอัดน้ำทำอ่างเก็บน้ำประแสร์ โครงการขุดลอกอ่างเก็บน้ำดอกกราย และอาคารบังคับน้ำในแม่น้ำระยอง โครงการเพิ่มความจุอ่างเก็บน้ำหนองปลาไหล และโครงการปรับปรุงระบายน้ำหน้าพระธาตุ ระยะที่ ๒

๕. ครม. เห็นชอบร่างกฎกระทรวงกำหนดหลักเกณฑ์ วิธีการ และเงื่อนไข ในการขอและยินยอมหรืออนุญาตให้ใช้ที่ดินในเขตปฏิรูปที่ดินให้เกิดประโยชน์สูงสุดแก่เกษตรกรและประโยชน์สาธารณะของประเทศ พ.ศ. ... ตามคำสั่ง หน.คสช. ที่ ๓๑/๒๕๖๐ โดยกำหนดให้กฎกระทรวงนี้ ใช้บังคับแก่กิจการด้านพลังงาน การใช้ทรัพยากรธรรมชาติ และ กิจการอันเป็นประโยชน์ส่วนรวมของประเทศ เช่น การพัฒนาโครงสร้างพื้นฐานและโครงข่ายในระบบโทรคมนาคม กิจการภายใต้นโยบายเขตพัฒนาเศรษฐกิจพิเศษ เป็นต้น

๖. ครม. มีมติให้วัน ๒๖ ตุลาคม ๒๕๖๐ เป็นวันหยุดราชการเพียงวันเดียว กำหนดให้วันที่ ๑๓ ตุลาคม เป็นวันหยุดประจำปี และขยายเวลาการไว้ทุกข์ของเจ้าหน้าที่ของรัฐออกไป ๑๕ วัน จากวันที่ ๑๓ ตุลาคม ๒๕๖๐ จนถึงวันที่ ๒๗ ตุลาคม ๒๕๖๐ ทั้งนี้คณะกรรมการฝ่ายประชาสัมพันธ์การจัดงานพระราชพิธีถวายพระเพลิงพระบรมศพฯ กำหนดแถลงข่าวในวันที่ ๔ ตุลาคม ๒๕๖๐ เวลา ๑๓.๓๐ น. ณ หอประชุมใหญ่ มหาวิทยาลัยธรรมศาสตร์ เพื่อชี้แจงแนวทางปฏิบัติของสื่อมวลชนและประชาชนเกี่ยวกับการเข้าร่วมงานพระราชพิธีถวายพระเพลิงพระบรมศพฯ ในวันพฤหัสบดีที่ ๒๖ ตุลาคม ๒๕๖๐

๗. ครม. มีมติเห็นชอบแต่งตั้ง พ.ต.ท.พงศ์พร พรหมณ์เสนห์ กลับไปดำรงตำแหน่งผู้อำนวยการสำนักพระพุทธศาสนา (ผอ.พศ.) หลังจากก่อนหน้านั้นโยกย้ายไปเป็นผู้ตรวจราชการสำนักนายกรัฐมนตรี

มติที่ประชุม - รับทราบ

๓.๒ ประเด็น KM ตามข้อสั่งการประจำสัปดาห์

- ไม่มี -

๓.๓ ประเด็นตามข้อสั่งการของประธาน และมติที่ประชุม

- ไม่มี -

ระเบียบวาระที่ ๔

เรื่องที่เสนอให้ที่ประชุมทราบ

๔.๑ สรุปผลการปฏิบัติงานของคุณย์ IOC

๔.๑.๑ สรุปผลการเผยแพร่ประเด็นข่าวตามนโยบาย

- นางธัญรี ชันยากกร ในฐานะกรรมการและผู้ช่วยเลขานุการ รายงานสรุปผลการเผยแพร่ประเด็นข่าวตามนโยบายประจำสัปดาห์ (รายละเอียดแนบท้ายรายงานการประชุม)

- การดำเนินการประชาสัมพันธ์เร่งด่วนจากคุณย์ IOC เมื่อวันที่ ๒๒ กันยายน ๒๕๖๐ เห็นควรให้สื่อ กปส. ประชาสัมพันธ์สร้างการรับรู้เข้าใจ ใน ๒ ประเด็นสำคัญเร่งด่วน ได้แก่ ๑. ประชาสัมพันธ์เชิญชวนประชาชนเป็นอาสาสมัครในกิจกรรม “จิตอาสาเฉพาะกิจ งานพระราชพิธีถวายพระเพลิงพระบรมศพ” ๒. ประชาสัมพันธ์สร้างการรับรู้เข้าใจเกี่ยวกับบัตรสวัสดิการแห่งรัฐ ซึ่งรายละเอียดได้แจ้งเวียนทางอินทราเน็ตเรียบร้อยแล้ว

มติที่ประชุม - รับทราบ

๔.๑.๒ สรุปประเด็นแนวโน้มและทิศทางข่าวประจำสัปดาห์

- นายประสิทธิ์ สุนทรกิจปรีชา รายงาน สรุปประเด็นแนวโน้มและทิศทางข่าวประจำสัปดาห์ อาทิ ๑. สมเด็จพระเจ้าอยู่หัวมหาวชิราลงกรณ บดินทรเทพยวรางกูร พระราชทานพระราชนุญาตจัดตั้ง “จิตอาสาเฉพาะกิจ งานพระราชพิธีถวายพระเพลิงพระบรมศพฯ”/การจัดพิธีถวายดอกไม้จันทน์ของ

ประชาชนในส่วนภูมิภาค/กิจกรรมจิตอาสาประดิษฐ์ดอกไม้จันทน์/สถานีโทรทัศน์ทุกช่องปรับโทนภาพและเนื้อหาของรายการ ตั้งแต่วันที่ ๑ - ๒๐ ตุลาคม ๒๕๖๐ ๒. ร่างสัญญาประชาคม ๓. สปน. เปิดศูนย์รับบริจาคเพื่อช่วยเหลือผู้ประสบอุทกภัย/กองทุนช่วยเหลือผู้ประสบสาธารณภัย สำนักงานปลัดสำนักนายกรัฐมนตรี ๒๖ ธันวาคม ๒๕๖๐ ๓. พ.ร.บ. การจัดทำยุทธศาสตร์ชาติ และ พ.ร.บ. แผนและขั้นตอนการดำเนินการปฏิรูปประเทศ พ.ศ. .../การตั้งคณะกรรมการปฏิรูปประเทศ ๑๑ คณะ ๕. มาตรการช่วยเหลือเกษตรกร ผ่านโครงการ ๙๑๐๑ ตามรอยเท้าพ่อภายใต้ร่มพระบารมีฯ และโครงการสนับสนุนปัจจัยการผลิตปศุสัตว์ “โคบาลบูรพา” ๖. สำนักพระราชวัง เปิดให้ประชาชนเข้ากราบถวายบังคมพระบรมศพฯ จนถึงวันที่ ๓๐ กันยายน ๒๕๖๐ ๗. บัตรสวัสดิการแห่งรัฐ ๘. การพัฒนาและยกระดับสร้างฐานความเจริญใหม่ในพื้นที่ EEC ๙. ททท.ร่วมกับโครงการพัฒนาแห่งสหประชาชาติ (UNDP) เปิดตัวโครงการ “ตามรอยศาสตร์พระราชา เพื่อการท่องเที่ยวที่ยั่งยืน” ๑๐. มาตรการช่วยเหลือ พี่นฟู เยียวยา ผู้ประสบอุทกภัย/แรงงานต่างด้าว ๑๑. รัฐบาลยกระดับการเกษตรแบบครบวงจร (รายละเอียดตามเอกสารประกอบการประชุม)

มติที่ประชุม - รับทราบ

๔.๒ ประเด็นที่น่าสนใจประจำสัปดาห์ (สนข.)

- นางธัญนรี ชันยากกร นำเสนอประเด็นประจำสัปดาห์ระหว่างวันที่ ๒๖ กันยายน - ๒ ตุลาคม ๒๕๖๐ ได้แก่ พระราชพิธีบำเพ็ญพระราชกุศลพระบรมศพ พระบาทสมเด็จพระปรมินทรมหาภูมิพลอดุลยเดช/การเตรียมงานพระราชพิธีถวายพระเพลิงพระบรมศพ ๑. กระทรวงกลาโหม/การแก้ปัญหาจังหวัดชายแดนภาคใต้ ๒. กระทรวงการคลัง/การใช้บัตรสวัสดิการแห่งรัฐ ๓. กระทรวงการต่างประเทศ/เวทีนานาชาติถวายราชสดุดีและแสดงความอาลัยแด่ พระบาทสมเด็จพระปรมินทรมหาภูมิพลอดุลยเดช ๔. กระทรวงการท่องเที่ยวและกีฬา/การอำนวยความสะดวกและความปลอดภัยนักท่องเที่ยว ๕. กระทรวงการพัฒนาสังคมและความมั่นคงของมนุษย์/ภาพยนตร์สั้นรณรงค์ยุติการค้ามนุษย์บนเครื่องบิน ๖. กระทรวงเกษตรและสหกรณ์/การดำเนินงานของ ศพก. ๗. กระทรวงคมนาคม/การแก้ปัญหาการจราจร และส่งเสริมการพัฒนาเมือง ๘. กระทรวงทรัพยากรธรรมชาติและสิ่งแวดล้อม/ศูนย์ควบคุมมลพิษ EEC ๙. กระทรวงดิจิทัลเพื่อเศรษฐกิจและสังคม/โครงการ ดิจิทัลชุมชนด้าน e-Commerce ๑๐. กระทรวงพลังงาน/การส่งเสริมการอนุรักษ์พลังงาน ๑๑. กระทรวงพาณิชย์/การบริหารจัดการธุรกิจตามมาตรฐาน ISO 9001 ๑๒. กระทรวงมหาดไทย/การดำเนินงาน บำบัดทุกข์ บำรุงสุข ๑๓. กระทรวงยุติธรรม/กระบวนการยุติธรรมเด็กและเยาวชน ๑๔. กระทรวงแรงงาน/การสร้างบุคลากรด้านพ่อครัวแม่ครัวไทย ๑๕. กระทรวงวัฒนธรรม/ความร่วมมือด้านวัฒนธรรมล้านช้าง-แม่โขง ๑๖. กระทรวงวิทยาศาสตร์และเทคโนโลยี/นิทรรศการยักษ์ใหญ่ใต้ทะเลลึก ๑๗. กระทรวงศึกษาธิการ/การป้องกันและแก้ปัญหาการทะเลาะวิวาทของนักเรียน ๑๘. กระทรวงสาธารณสุข/การกำจัดโรคไข้มาลาเรีย/นวัตกรรม Mobile Application "RDU รู้เรื่องยา" ๑๙. กระทรวงอุตสาหกรรม/มาตรการป้องกันความเสี่ยงจากอัตราแลกเปลี่ยนของ SMEs ๒๐. สำนักนายกรัฐมนตรี/วันพระราชทานธงชาติไทย/งานตลาดคลองผดุงกรุงเกษม (รายละเอียดตามเอกสารประกอบการประชุม)

๔.๓ ประเด็นที่น่าสนใจประจำสัปดาห์ (NBT)

- ผู้แทน NBT นำเสนอประเด็นประจำสัปดาห์ระหว่างวันที่ ๒๖ กันยายน - ๒ ตุลาคม ๒๕๖๐ ได้แก่ ๑. สารคดีเฉลิมพระเกียรติพระบาทสมเด็จพระปรมินทรมหาภูมิพลอดุลยเดช ๒. รายงานเฉลิมพระเกียรติสมเด็จพระนางเจ้าฯ พระบรมราชินีนาถ ๓. คืบหน้าการจัดงานพระราชพิธีพระบรมศพฯ/คืบหน้าสร้างพระเมรุมาศ/องค์ประกอบพระเมรุมาศ/รวมเพลงถวายอาลัยก่อนเข้าช่วงภาคหลัก “ในดวงใจนิรันดร์” ๔. สมเด็จพระเจ้าอยู่หัวมหาวชิราลงกรณ บดินทรเทพยวรางกูร พระราชทานความช่วยเหลือครอบครัวผู้ประสบอุทกภัย

๕. นายกรัฐมนตรี ไปปฏิบัติราชการที่จ.สตูล วันที่ ๒๙ ตุลาคม ๒๕๖๐/เยือนสหรัฐอเมริกา ๑ - ๕ ตุลาคม ๒๕๖๐
 ๖. ปก.เตือนรับมือฝนตก/การช่วยเหลือผู้ประสบภัยน้ำท่วม ๗. รายงาน บัตรสวัสดิการแห่งรัฐ (รายละเอียดตามเอกสารประกอบการประชุม)

๔.๔ ประเด็นที่น่าสนใจประจำสัปดาห์ (สวท.)

- ผู้แทน สวท. นำเสนอประเด็นประจำสัปดาห์ระหว่างวันที่ ๒๖ กันยายน - ๒ ตุลาคม ๒๕๖๐ ได้แก่ ๑. ความคืบหน้าการก่อสร้างพระเมรุมาศ ๒. นายกรัฐมนตรี เป็นประธานเชิญธงชาติไทย เนื่องในวันพระราชทานธงชาติไทยและครอบรอบ ๑๐๐ ปี ธงชาติไทย ๓. การประชุมคณะรัฐมนตรี/การดำเนินการตามโรดแมป/ความคืบหน้าร่างกฎหมายประกอบรัฐธรรมนูญ/การทำงานของคณะกรรมการปฏิรูปประเทศ/การเตรียมเดินทางไปเยือนสหรัฐอเมริกาของนายกรัฐมนตรี ๔. การขับเคลื่อนยุทธศาสตร์ National e-Payment ๕. การติดตั้งเครื่องรับบัตรอัตโนมัติ รองรับบัตรสวัสดิการแห่งรัฐ ๖. การบริหารจัดการน้ำ/การให้ความช่วยเหลือผู้ประสบภัยธรรมชาติ/ขยายผลโครงการเกษตรแปลงใหญ่/โครงการ ๙๑๐๑ ๗. โครงการพัฒนาระเบียงเศรษฐกิจภาคตะวันออก ๘. มาตรการดูแลค่าครองชีพของประชาชน ๙. การป้องกันและแก้ไขการบุกรุกพื้นที่ป่าสงวนแห่งชาติ ๑๐. การจัดกิจกรรมวันพระราชทานธงชาติไทย วันที่ ๒๘ กันยายน ๒๕๖๐ ๑๑. สิ้นสุดวันรับสมัครจิตอาสาเฉพาะกิจ ๓๐ กันยายน ๒๕๖๐ (รายละเอียดตามเอกสารประกอบการประชุม)

๔.๕ กิจกรรมที่น่าสนใจประจำสัปดาห์ (ศสช.)

- ผู้แทน ศสช. แจกสรุปรายงานข้อมูลข่าวสารด้วย PRD Info ประจำวันที่ ๑๘ - ๒๒ กันยายน ๒๕๖๐ จำนวน ๘ ภาพ อาทิ โครงการลงทะเบียนเพื่อสวัสดิการแห่งรัฐ ๒๕๖๐ (รายละเอียดตามเอกสารประกอบการประชุม)

๔.๖ ประเด็นที่น่าสนใจของสื่อต่างประเทศ (สปต.)

- ประธานฯ รายงานการติดตามประเด็นจากสื่อต่างประเทศเกี่ยวกับประเทศไทย ได้แก่ ๑. รัฐบาลคาดหวังการพัฒนาโครงการ EEC จะสร้างเม็ดเงินให้กับประเทศราว ๑.๕ ล้านล้านบาท ๒. ความร่วมมือไทย - มาเลเซียด้านความมั่นคงตามแนวชายแดน ๓. การจัดงานนิทรรศการนานาชาติ “Digital Thailand Big Bang 2017” ๔. งานแสดงสุดยอดสินค้าคุณภาพจากประเทศจีน ครั้งที่ ๘ และงานแสดงสินค้าอาเซียน - จีนครั้งที่ ๗ (รายละเอียดตามเอกสารประกอบการประชุม)

๔.๗ ประเด็นที่น่าสนใจประจำสัปดาห์ (NBT World)

- ผู้แทน NBT World รายงานประเด็นประจำสัปดาห์ระหว่างวันที่ ๒๖ กันยายน - ๒ ตุลาคม ๒๕๖๐ ได้แก่ ๑. บรรยากาศประชาชนลงทะเบียน “จิตอาสาเฉพาะกิจ งานพระราชพิธีถวายพระเพลิงพระบรมศพ” ทั้งในและต่างประเทศ สัปดาห์สุดท้าย/ความคืบหน้าการเตรียมงานฯ การชักซ้อมพระราชพิธีถวายพระเพลิงพระบรมศพฯ และการก่อสร้างพระเมรุมาศจำลอง/ซุ้มถวายดอกไม้จันทน์ทั่วประเทศ ๒. การเตรียมการของภาครัฐและเอกชน เพื่อรองรับการใช้งานบัตรสวัสดิการแห่งรัฐ ๓. ระหว่างวันที่ ๒ - ๔ ตุลาคม ๒๕๖๐ นายกรัฐมนตรี จะเดินทางเยือนสหรัฐอเมริกา ๔. สถานการณ์อุทกภัยทั่วประเทศ/มาตรการให้ความช่วยเหลือผู้ประสบอุทกภัย (รายละเอียดตามเอกสารประกอบการประชุม)

๔.๘ กิจกรรมที่น่าสนใจประจำสัปดาห์ (สพป.)

- ผู้แทน สพป. รายงานผลการเผยแพร่ข้อมูลข่าวสารพระบรมศพ พระบาทสมเด็จพระปรมินทรมหาภูมิพลอดุลยเดช ระหว่างวันที่ ๑๙ - ๒๕ กันยายน ๒๕๖๐ ดังนี้

๑. เผยแพร่ข้อมูลข่าวสารผ่าน www.kingrama๙.th/www.kingrama๙.net และ Facebook : ศูนย์ข้อมูลข่าวสารงานพระบรมศพพระบาทสมเด็จพระปรมินทรมหาภูมิพลอดุลยเดช จำนวน ๘๗ เรื่อง และอินโฟกราฟิกอาคารประกอบพระเมรุมาศ จำนวน ๖ ชิ้น

๒. มีผู้ติดตามและเข้าเยี่ยมชมสื่อประชาสัมพันธ์พระราชพิธีถวายพระเพลิงพระบรมศพฯ ทาง www.kingrama๙.th และ www.kingrama๙.net จำนวน ๓๑๕,๓๗๓ คน และทาง Facebook : ศูนย์ข้อมูลข่าวสารงานพระบรมศพ พระบาทสมเด็จพระปรมินทรมหาภูมิพลอดุลยเดช จำนวน ๔๗,๗๙๓ คน

๔.๙ การจัดรายการ "บันทึกสถานการณ์ รวมถึงปลั่งประชารัฐ" (สวท.)

- วันพุธที่ ๒๐ กันยายน ๒๕๖๐ เรื่อง ใช้จ่ายเงินด้วย QR code และวันพฤหัสบดีที่ ๒๑ กันยายน ๒๕๖๐ เรื่อง ทิศทางและแนวทางการดำเนินงานอนามัยสิ่งแวดล้อม ๔.๐ (รายละเอียดตามเอกสารประกอบการประชุม)

- ประเด็นจาก คมบ. นายสุรียณ ตันตราจิณ นักสื่อสารมวลชนปฏิบัติการ (สนข.) ผู้แทน กปส. ในการประชุม คมบ. รายงานประเด็นจากที่ประชุม คมบ. ได้แก่ ๑. โครงการจิตอาสาเฉพาะกิจงานพระราชพิธีถวายพระเพลิงพระบรมศพฯ จิตอาสาฯ รับผิดชอบต่อราชทาน ในวันที่ ๗ และวันที่ ๙ ตุลาคม ๒๕๖๐ / เชิญชวนประชาชนทั่วประเทศร่วมแสดงความอาลัยและรำลึกในพระมหากรุณาธิคุณ ของพระบาทสมเด็จพระปรมินทรมหาภูมิพลอดุลยเดช บรมนาถบพิตร ในวันที่ ๒๖ ตุลาคม ๒๕๖๐ โดยวางดอกไม้จันทน์งานพระราชพิธีถวายพระเพลิงพระบรมศพฯ ณ พระเมรุมาศจำลองที่จัดสร้างขึ้นในทุกจังหวัด หากประชาชนประสงค์เดินทางเข้าร่วมพระราชพิธีฯ ที่บริเวณท้องสนามหลวง ให้เตรียมพร้อมร่างกายและสิ่งของที่จำเป็นเพื่อความสะดวก ทั้งนี้คาดว่าจะมีประชาชนจำนวนมาก เดินทางเข้าร่วมพระราชพิธีฯ ในกทม. ๒. กรณีประกาศธนาคารแห่งประเทศไทย เรื่อง แนวทางการระบุและการกำกับดูแลธนาคารพาณิชย์ที่มีนัยต่อความเสี่ยงเชิงระบบในประเทศ ให้นำเสนอในทางที่ก่อให้เกิดความเข้าใจ ไม่สับสน เนื่องจากการดำเนินการดังกล่าวเพื่อลดโอกาสที่ธนาคารพาณิชย์จะประสบปัญหาฐานะทางการเงิน และส่งผลกระทบต่อระบบการเงินและระบบเศรษฐกิจโดยรวมของประเทศ อันจะเป็นการส่งเสริมให้ระบบสถาบันการเงินของประเทศมีเสถียรภาพและได้รับการยอมรับตามมาตรฐานสากล ๓. สร้างการรับรู้เข้าใจ กรณีร่าง พระราชบัญญัติประกอบรัฐธรรมนูญว่าด้วยคณะกรรมการการเลือกตั้ง (ร่าง พรบ.กกต.) ผ่านความเห็นชอบจาก สภานิติบัญญัติแห่งชาติ เมื่อวันที่ ๑๓ กรกฎาคม ๒๕๖๐ โดยขยายผลการทำหน้าที่ของ กกต. ชุดปัจจุบัน และขั้นตอนต่อไปของ ร่าง พรบ.กกต.

มติที่ประชุม - รับทราบ

ระเบียบวาระที่ ๕

เรื่องที่เสนอให้ที่ประชุมพิจารณา

๕.๑ การบริหารประเด็นประจำสัปดาห์

- ที่ประชุมร่วมกันกำหนดประเด็นการประชาสัมพันธ์ประจำสัปดาห์ ประกอบด้วยประเด็นต่าง ๆ ดังนี้

***** พระราชพิธีบำเพ็ญพระราชกุศลพระบรมศพ พระบาทสมเด็จพระปรมินทรมหาภูมิพลอดุลยเดช**

- การเตรียมงานพระราชพิธีถวายพระเพลิงพระบรมศพฯ

๕.๑.๑ กระทรวงกลาโหม

- การแก้ปัญหาจังหวัดชายแดนภาคใต้

๕.๑.๒ กระทรวงการคลัง

- การใช้บัตรสวัสดิการแห่งรัฐ

๕.๑.๓ กระทรวงการต่างประเทศ

- เวทีนานาชาติถวายราชสดุดี และแสดงความอาลัยแด่ พระบาทสมเด็จพระปรมินทรมหาภูมิพลอดุลยเดช

- นายกรัฐมนตรี และคณะเดินทางเยือนสหรัฐฯ

๕.๑.๔ กระทรวงการท่องเที่ยวและกีฬา

- การอำนวยความสะดวกและความปลอดภัยแก่นักท่องเที่ยว

๕.๑.๕ กระทรวงการพัฒนาสังคมและความมั่นคงของมนุษย์

- ภาพยนตร์สั้นรณรงค์ยุติการค้ามนุษย์บนเครื่องบิน

๕.๑.๖ กระทรวงเกษตรและสหกรณ์

- การดำเนินงานของ ศพก.

๕.๑.๗ กระทรวงคมนาคม

- การแก้ปัญหาการจราจร และส่งเสริมการพัฒนาเมือง

๕.๑.๘ กระทรวงทรัพยากรธรรมชาติและสิ่งแวดล้อม

- ศูนย์ควบคุมมลพิษ EEC

๕.๑.๙ กระทรวงดิจิทัลเพื่อเศรษฐกิจและสังคม

- โครงการ ดิจิทัลชุมชนด้าน e-Commerce

๕.๑.๑๐ กระทรวงพลังงาน

- การส่งเสริมการอนุรักษ์พลังงาน

๕.๑.๑๑ กระทรวงพาณิชย์

- การบริหารจัดการธุรกิจตามมาตรฐาน ISO 9001

๕.๑.๑๒ กระทรวงมหาดไทย

- การดำเนินงาน บำบัดทุกข์ บำรุงสุข

๕.๑.๑๓ กระทรวงยุติธรรม

- กระบวนการยุติธรรมเด็กและเยาวชน

๕.๑.๑๔ กระทรวงแรงงาน

- การสร้างบุคลากรด้านพ่อครัวแม่ครัวไทย

๕.๑.๑๕ กระทรวงวัฒนธรรม

- ความร่วมมือด้านวัฒนธรรมล้านช้าง-แม่โขง

๕.๑.๑๖ กระทรวงวิทยาศาสตร์และเทคโนโลยี

- นิทรรศการยักษ์ใหญ่ใต้ทะเลลึก

๕.๑.๑๗ กระทรวงศึกษาธิการ

- การป้องกันและแก้ปัญหาการทะเลาะวิวาทของนักเรียน

๕.๑.๑๘ กระทรวงสาธารณสุข

- การกำจัดโรคไข้มาลาเรีย

- นวัตกรรม Mobile Application "RDU รู้เรื่องยา"

๕.๑.๑๙ กระทรวงอุตสาหกรรม

- มาตรการป้องกันความเสี่ยงจากอัตราแลกเปลี่ยนของ SMEs

๕.๑.๒๐ สำนักนายกรัฐมนตรี

- วันพระราชทานธงชาติไทย

- สถิติประชาชนร้องทุกข์ ในรอบสัปดาห์

- งานตลาดคลองผดุงกรุงเกษม

มติที่ประชุม - เห็นชอบการขยายผลตามประเด็นข้างต้น

ระเบียบวาระที่ ๒ เรื่องอื่น ๆ

๒.๑ นางสาวธิดิรัตน์ ศรีธีระวิโรจน์ ลนท. แจ้งดังนี้

- กำหนดการจัดประชุมหารือคณะกรรมการฝ่ายประชาสัมพันธ์ งานพระราชพิธีถวายพระเพลิงพระบรมศพ พระบาทสมเด็จพระปรมินทรมหาภูมิพลอดุลยเดช ในวันที่ ๒๗ กันยายน ๒๕๖๐ เวลา ๑๔.๐๐ น. ที่ห้องประชุม ๒๑๑A ชั้น ๒ อาคารกรมประชาสัมพันธ์

- ขอเชิญร่วมกิจกรรมเนื่องในวันพระราชทานธงชาติไทยครบรอบ ๑๐๐ ปี ที่บริเวณลานหน้าเสาธง กปส. วันที่ ๒๘ กันยายน ๒๕๖๐ เวลา ๐๗.๐๐ น. โดยขอความร่วมมือ สำนัก/กอง ส่วนกลางจัดเจ้าหน้าที่ร่วมกิจกรรมที่ กปส. และที่ทำเนียบรัฐบาลหน่วยละ ๕ คน

- สภากาชาดไทย ขอเชิญร่วมบริจาคโลหิต ในวันศุกร์ที่ ๖ ตุลาคม ๒๕๖๐ เวลา ๐๙.๐๐ - ๑๕.๐๐ น. ที่บริเวณด้านหลังอาคาร กปส. ซอยอารีย์สัมพันธ์ กรุงเทพฯ

๒.๒ นางพนิดา จันทวัฒน์ ผู้แทน กคส. แจ้งให้ทุกสำนัก/กอง ทำเรื่องเบิก - จ่ายเงินงบประมาณ ภายในวันที่ ๒๙ กันยายน ๒๕๖๐ เวลา ๑๖.๓๐ น.

มติที่ประชุม - รับทราบ

เลิกประชุมเวลา ๑๖.๐๐ น.

นางสาวณิรัชธิญารัตน์ จันทร์กระจ่าง / ผู้จัดรายงานการประชุม
นางธัญนรี ชันยากร / ผู้ตรวจรายงานการประชุม

สรุปผลการเผยแพร่ประเด็นข่าวตามนโยบาย
 ประจำวันที่ ๑๙ - ๒๕ กันยายน ๒๕๖๐
 ส่วนปฏิบัติการและบริหารข้อมูลข่าวสาร (IOC) สำนักข่าว กรมประชาสัมพันธ์

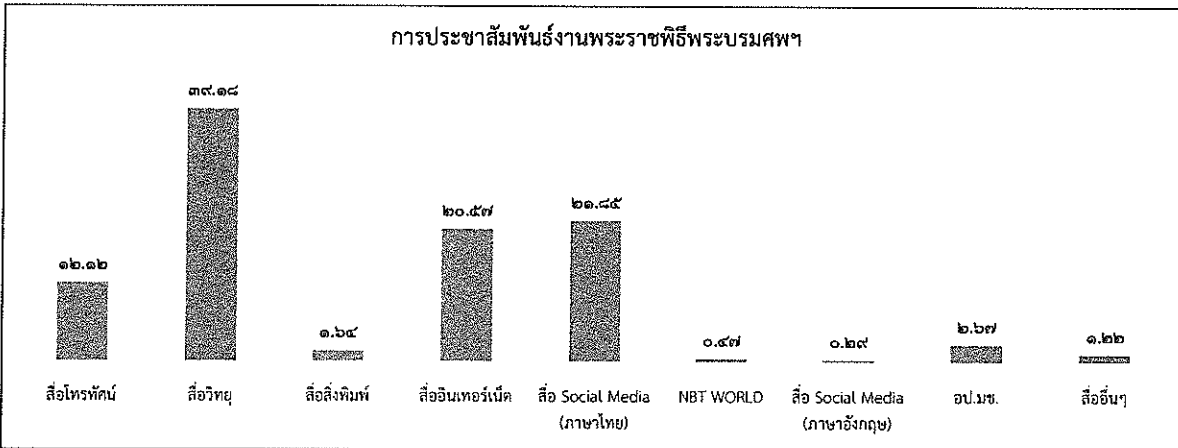
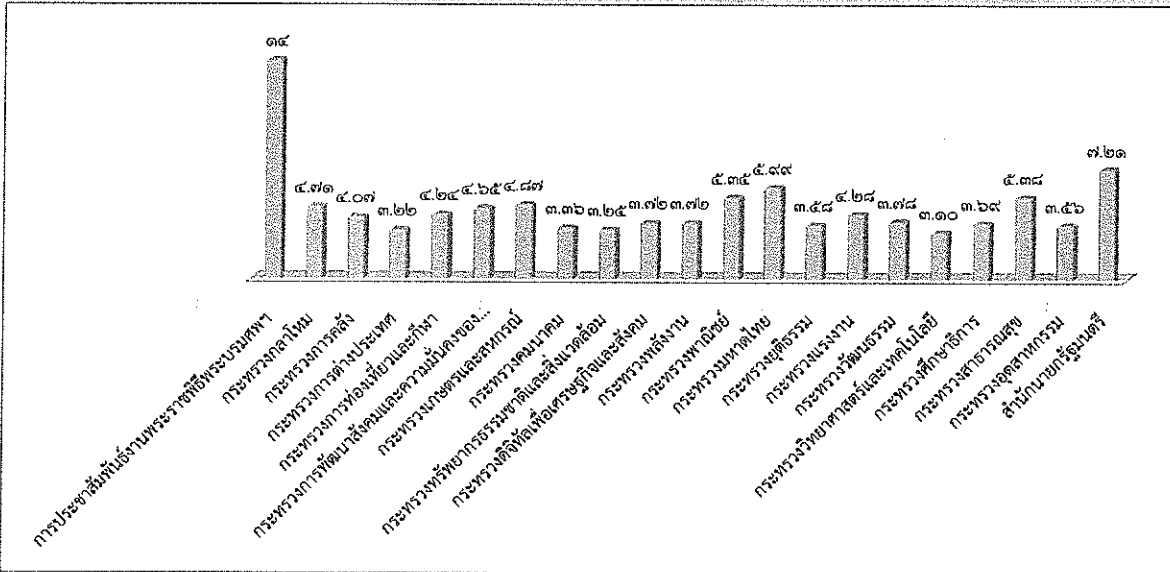

ลำดับ	ประเด็น/กระทรวง	ผลการดำเนินการ	
		ข่าว	บทความ การประชาสัมพันธ์/ข่าว-ครึ่ง
***	การประชาสัมพันธ์งานพระราชพิธีพระบรมศพ		๖,๖๖๔
๑	กระทรวงกลาโหม		๒,๒๐๒
๒	กระทรวงการคลัง		๑,๙๐๔
๓	กระทรวงการต่างประเทศ		๑,๕๐๕
๔	กระทรวงการท่องเที่ยวและกีฬา		๑,๙๘๓
๕	กระทรวงการพัฒนาสังคมและความมั่นคงของมนุษย์		๒,๑๗๒
๖	กระทรวงเกษตรและสหกรณ์		๒,๒๗๙
๗	กระทรวงคมนาคม		๑,๕๗๓
๘	กระทรวงทรัพยากรธรรมชาติและสิ่งแวดล้อม		๑,๕๒๐
๙	กระทรวงดิจิทัลเพื่อเศรษฐกิจและสังคม		๑,๗๓๙
๑๐	กระทรวงพลังงาน		๑,๗๔๐
๑๑	กระทรวงพาณิชย์		๒,๕๐๐
๑๒	กระทรวงมหาดไทย		๒,๘๐๓
๑๓	กระทรวงยุติธรรม		๑,๖๗๖
๑๔	กระทรวงแรงงาน		๑,๙๙๙
๑๕	กระทรวงวัฒนธรรม		๑,๗๖๘
๑๖	กระทรวงวิทยาศาสตร์และเทคโนโลยี		๑,๕๕๑
๑๗	กระทรวงศึกษาธิการ		๑,๗๒๕
๑๘	กระทรวงสาธารณสุข		๒,๕๑๗
๑๙	กระทรวงอุตสาหกรรม		๑,๖๖๔
๒๐	สำนักนายกรัฐมนตรี		๓,๓๗๒

รายละเอียดการเผยแพร่ประเด็นข่าวตามนโยบาย

ลำดับ	ประเด็น	สทท.	สวท.	สนช.	สพป.	สปต.	คสช.	สปช.๑	สปช.๒	สปช.๓	สปช.๔	สปช.๕	สปช.๖	สปช.๗	สปช.๘
๑	วันที่	๒๕	๒๕	๒๕	๒๖	๒๕	๒๖	๒๕	๒๕	๒๕	๒๕	๒๕	๒๕	๒๖	๒๕
๒	เวลา	๐๐.๕๕	๑๒.๕๑	๙.๓๐	๙.๕๖	๙.๓๘	๑๐.๓๒	๒๐.๕๓	๐.๐๒	๑๑.๒๑	๑๑.๓๗	๙.๕๒	๑๒.๐๓	๑๕.๑๔	๑๗.๕๑

รายละเอียดการรายงาน

ที่	ประเด็น	ช่องทาง	รูปแบบ	สทท.	สวท.	สนช.	สพป.	สปต.	คสช.	รวม ส่วนกลาง	สปช.๑	สปช.๒	สปช.๓	สปช.๔	สปช.๕	สปช.๖	สปช.๗	สปช.๘	สปช.๙	รวม ทั้งหมด		
***	การประชาสัมพันธ์ งานพระราชพิธีพระ บรมศพ - การเตรียมงานพระ ราชพิธีถวายพระ เพลิงพระบรมศพ	สื่อโทรทัศน์	ข่าว	๙๐						๑๐	๑๑	๕๕	๑๗	๓	๓	๑๐	๙	๘	๕๒	๒๖๒		
			รายการ	๒							๒	-	-	-	-	๑	๐	๙	-	-	๘	
			พูดแทรกๆ	๒๐							๒๐	๕	๕๐	๒๐	-	๓	๓๐	๑	-	-	๑๒๙	
			สารคดี	๒๐							๒๐	๓	๕	-	-	-	๐	-	-	-	๒๘	
			สปอต	๐							-	๑๕	-	-	-	-	๐	-	-	-	-	๑๕
			อักษรวิ่ง	๑๔๐							๑๔๐	๙๐	๙๐	๓๐	-	๑๖	๐	-	-	-	-	๓๖๖
		สื่อวิทยุ	ข่าว	-	๑๓						๑๑	๕๕	๖๙	๕๘	๗๑	๗๕	๓๐	๗๑	๓๓	๓๗๘	๘๓๔	
			รายการ	-	๑๐						๑๐	๕๔	๒๓	๑๑	๓๔	๓๕	๐	๔๗	๓๕	๔๗	๒๖๖	
			พูดแทรกๆ	-	๑๕						๑๕	๖๖	๑๓๐	๑๒๑	๗๕	๕๕	๕๕	๑๐๗	๖๒	๒๘๑	๕๕๓	
			บทความ	-	-						-	๖	-	๓	-	-	๐	๑๖	๒	-	๒๗	
			สารคดี	-	๒๐						๒๐	๘	๒	๒	-	-	๐	๑๘	๒	-	๕๒	
			สปอต	-	๕๐						๕๐	๕๕	๑๑๐	๒๒	๙๒	-	๐	๑๑๖	๔๔	-	๔๗๙	
		สื่อสิ่งพิมพ์	ข่าว/บทความ/ แผ่นพับ	-							-	๙	๒๖	๓	-	๑๐	๐	-	-	๖๖	๑๐๙	
		สื่อ อินเทอร์เน็ต	prd.go.th	-					๒		๒	-	๑๒	-	-	๕	๐	๙	๒	๗	๕๑	
			nbtv.prd.go.th	๓๖							๓๖	-	๐	-	-	-	๐	-	-	-	๓๖	
	nbt.prd.go.th		-							-	-	๑๑	๕	-	๕	๐	-	-	-	๒๐		
	thainews.prd.go.th		-		๑๓					๑๑	๕	๓๕	-	-	๑๗	๕	๒๗	๒	๒๖	๑๓๑		
	thainews.prd.go.th /newseng		-		๑๙					๑๙	-	๐	๑	๕	-	๐	-	-	-	๒๔		
	thailand.prd.go.th		-					๖		๖	-	๐	-	-	๕	๐	-	-	-	๑๑		
	asean thai.net		-					๑		๑	-	๐	-	๑๓	-	๐	-	-	-	๑๖		
	เว็บไซต์ สปช.๑-๘		-					๑		๑	๓๓	๔๕	๘	๑๖	๑๗	๑๐	๙	๘๕๐	๑๐๗	๑,๐๙๖		
	สื่อ Social (ภาษาไทย)	Facebook	๓๖							๓๖	๕๑	๑๖๐	-	-	๒๐	๑๐	๕๖	๘๕๕	๖๘	๑,๑๕๑		
		Twitter	๓๖					๑		๓๗	-	๐	-	-	๘	๐	๒๓	๒	-	๗๐		
		ผ่าน application Smart phone	๓๖							๓๖	-	๑๑	-	-	๑๙	๐	๕	-	๓	๗๓		
		You Tube	๓๖							๓๖	-	๑	๓	-	๖	๐	-	-	๑๕	๖๑		
		NBT WORLD	ข่าว	-		๑๕					๑๕	-	๘	-	-	๕	๐	-	-	-	๒๗	
	รายการ		-							-	-	๑	-	-	-	๐	-	-	-	๑		
	อักษรวิ่ง		-		๓					๓	-	-	-	-	-	๐	-	-	-	๓		
	สื่อ Social (ภาษาอังกฤษ)	Facebook	-		๓					๓	-	-	-	-	-	๐	-	-	๒	๕		
		Twitter	-					๓		๓	-	-	-	-	-	๐	-	-	-	๓		
		You Tube	-		๕					๕	-	-	-	-	-	๐	-	-	๕	๙		
		ผ่าน application Smart phone	-		๓					๓	-	-	-	-	-	๐	-	-	-	๓		
	อป.มช.	-							-	๑๐					๑๗	๐	๘	๕,๐๐	๑๓๔	๑๗๘		
สื่ออื่นๆ	-	๑						๑	-	-	-	-	๖	๐	๕	-	๖๕	๘๑				
รวมทั้งสิ้น				๕๕๖	๑๐๗	๕๗	-	๑๒	๖	๖๙๔	๕๕๖	๘๓๕	๒๘๓	๓๐๖	๓๐๘	๑๖๐	๕๓๓	๑,๙๐๑	๔,๒๕๐	๖,๖๖๔		

รายละเอียดการรายงาน

ที่	ประเด็น	ช่องทาง	รูปแบบ	สทท.	สวท.	สนช.	สพป.	สพต.	คสช.	รวม	ส่วนกลาง	สปช.๑	สปช.๒	สปช.๓	สปช.๔	สปช.๕	สปช.๖	สปช.๗	สปช.๘	สปช.๙.	รวบรวมทั้งหมด		
๑	กระทรวงกลาโหม -สัญญาประชาชน	สื่อโทรทัศน์	ข่าว	๙							๙					๑	๙	๑	๗	๑๙	๒๖		
			รายการ	๐																			
			พูดแทรก	๐																			
			สารคดี	๐																			
			สเปซ	๐														๙	๐				
			อักษรวิ้ง	๖๕								๖๕				๒๐		๙	๐				
		สื่อวิทยุ	ข่าว		๓							๓	๑๕	๑๑	๖	๒๓	๙๕	๑๘	๑๐	๑๕	๑๕๓	๓๐๐	
			รายการ		๒							๒	๒๒	๑๓	๗	๓	๑๒	๐	๓	๒๗	๑๓๕	๒๒๔	
			พูดแทรก		๒							๒	๒๓	๕๓		๓๒	๑๐	๕๒	๖๐	๙๕	๓๙	๑๙๑	๕๐๒
			บทความ										๒					๙	๐	๒	๙		๑๓
			สารคดี															๙	๐	๒	๒		๙
			สเปซ											๒	๕๐	๙	๓๗		๐	๓๐			๑๑๗
		สื่อสิ่งพิมพ์	ข่าว/บทความ/ แผ่นพับ												๙							๙๕	๙๕
		สื่ออินเทอร์เน็ต	prd.go.th								๑	๑		๑				๙	๐	๑		๑๐	๑๕
			nbtv.prd.go.th	๙								๙		๑					๐			๙	๑๓
			nbt.prd.go.th											๑		๒		๙	๐				๙
			thainews.prd.go.th										๑	๐				๒	๐	๑		๙	๑๓
			thainews.prd.go.th /newseng			๒๒						๒๒		๑				๓	๐				๓๔
			thailand.prd.go.th															๙	๐			๑	๖
			asean thai.net														๒					๑	๓
			เว็บไซต์ สปช.๑-๘							๑		๑	๑๖	๙		๒		๑๕	๙	๑	๕๐	๓๔	๑๐๘
		สื่อ Social (ภาษาไทย)	Facebook	๙								๙	๙	๖๙				๒๗	๙	๓๓	๕๐	๒๓	๑๙๘
			Twitter	๙					๒			๖						๓	๐	๑๑		๑	๒๑
			ผ่าน application Smart phone	๙								๙	๒	๑				๑๐				๑๐	๒๗
			You Tube	๙								๙				๓		๙	๐				๑๑
		NBT WORLD	ข่าว			๒๐						๒๐		๕					๐				๒๗
			รายการ											๑					๐				๑
			อักษรวิ้ง			๒๐						๒๐							๐				๒๐
		สื่อ Social (ภาษาอังกฤษ)	Facebook			๙						๙							๐			๑	๙
			Twitter																๐				
			You Tube			๓						๓							๐			๑	๙
			ผ่าน application Smart phone			๙						๙							๐				๙
		อป.มช.											๓				๑๒	๐	๕	๙	๑๕๙	๑๘๓	
		สื่ออื่นๆ															๑๕	๐	๙		๖๖	๘๑	
		รวมทั้งสิ้น				๘๙	๗	๗๓	-	๓	๑	๑๗๓	๑๐๖	๒๐๙	๘๖	๗๗	๒๙๘	๒๔	๑๑๑	๒๒๘	๘๘๐	๒,๒๐๒	

รายละเอียดการรายงาน

ที่	ประเด็น	ช่องทาง	รูปแบบ	สพท.	สวท.	สนช.	สพป.	สปต.	คสช.	รวม ส่วนกลาง	สปช.๑	สปช.๒	สปช.๓	สปช.๔	สปช.๕	สปช.๖	สปช.๗	สปช.๘	สปช.๙	รวม ทั้งหมด		
๒	กระทรวงการคลัง โครงการ National e- Payment	สื่อโทรทัศน์	ข่าว	๒๐						๒๐			๑๐	๑		๙	๑	๑	๑๔	๕๕		
			รายการ	๐								๑					๐	๑				๒
			พูดแทรก	๐										๑๐		๒		๙				๒๕
			สารคดี	๐														๐				
			สโปด	๐														๐				
		อักษรวิ้ง	๕๕								๕๕	๒		๒๐		๙	๐					๙๑
		สื่อวิทยุ	ข่าว		๒							๒	๑๔	๑๑	๑๓	๕๖	๒๕	๑๒	๑๗	๒๓	๔๕	๒๐๙
			รายการ		๑							๑	๒๖	๑๓	๑๑	๓๑	๙	๐	๙	๒๗	๒๖	๑๕๔
			พูดแทรก			๙						๙	๑๒	๕๕	๓๕	๕๐	๔๒	๑๒	๗๔	๖๖	๑๔๒	๕๐๐
			บทความ										๒				๓	๐	๓			๙
			สารคดี														๙	๐	๒			๗
			สโปด										๙	๒			๗	๐	๒๕			๓๘
		สื่อสิ่งพิมพ์	ข่าว/บทความ/ แผ่นพับ											๖๐			๖	๐			๖๖	๑๓๒
		สื่อ อินเทอร์เน็ต	prd.go.th							๒		๒		๑๗			๒	๐	๑	๑	๙	๒๗
			nbtv.prd.go.th	๑								๑		๒				๐			๓	๖
			nbt.prd.go.th											๒	๓		๒	๐				๗
			thainews.prd.go.th			๑๒						๑๒		๐			๒	๒	๑		๙	๒๒
			thainews.prd.go.th /newseng				๑๘					๑๙			๑	๑		๐			๓	๒๓
			thailand.prd.go.th							๑		๑		๐			๒	๐				๓
			asean thai.net						๒			๒		๐		๗		๐				๙
			เว็บไซต์ สปช.๑-๘										๘	๘	๓	๙	๑๒	๕	๑	๔๕	๙	๙๒
		สื่อ Social (ภาษาไทย)	Facebook	๑								๑	๖	๒๓๑			๑๗	๙	๑๑	๔๗	๙	๓๓๐
			Twitter	๓					๒			๓					๒	๐	๑๑			๑๖
			ผ่าน application Smart phone	๓								๑	๓	๑			๑๗		๕	๑		๒๘
			You Tube	๑								๑			๓		๓	๒				๙
		NBT WORLD	ข่าว			๑๕						๑๕		๙				๐				๒๓
			รายการ											๑				๐				๑
			อักษรวิ้ง															๐				
		สื่อ Social (ภาษาอังกฤษ)	Facebook			๓						๓						๐			๑	๔
			Twitter						๑			๑						๐				๑
			You Tube				๔					๔						๐				๔
			ผ่าน application Smart phone				๓					๓										๓
		อป.มช.										๒				๒	๐	๙	๔	๔๕	๕๘	
		สื่ออื่นๆ														๓	๐	๔		๑๒	๑๙	
		รวมทั้งสิ้น				๙๐	๑๓	๕๕	-	๖	๒	๑๖๖	๗๙	๔๑๗	๑๐๙	๑๔๐	๑๖๗	๕๖	๑๗๑	๒๑๕	๓๘๔	๑,๙๐๔

รายละเอียดการรายงาน

ที่	ประเด็น	ช่องทาง	รูปแบบ	สพท.	สพท.	สนช.	สพป.	สปด.	คสช.	รวม ส่วนกลาง	สปช.๑	สปช.๒	สปช.๓	สปช.๔	สปช.๕	สปช.๖	สปช.๗	สปช.๘	สปช.๙	รวบรวม ทั้งหมด		
๓	กระทรวงการ ต่างประเทศ - การประชุม สมัชชา สหประชาชาติสมัย สามัญ ครั้งที่ ๗๒	สื่อโทรทัศน์	ข่าว	๑						๑	-	-	๑	-	๑	๒	-	๑	-	๑๔		
			รายการ	๐							-	-	-	-	-	-	๐	-	-	-	-	-
			พูดแทรกภา	๐							-	๒	๒๐	๑	๒	๑	๐	๐	๑	-	-	๓๒
			สารคดี	๐							-	-	-	-	-	-	๐	๐	-	-	-	-
			สปอต	๐							-	-	-	-	-	-	๐	๐	-	-	-	-
		อักษรวิ้ง	๖๔								๖๔	-	๖๐	๒๐	-	๕	๐	-	-	-	-	๑๕๓
		สื่อวิทยุ	ข่าว	-	๗							๗	๑	๑๕	๒	๑๖	๕	๒	๑	๑๑	๑๐	๗๗
			รายการ	-	๖							๖	๑๑	๑๑	๑	-	๒	๐	๒	๒๑	๒๖	๘๕
			พูดแทรกภา	-	๖							๖	๑๔	๑๕	๑๗	๑	๑๕	๑	๑๑	๖๕	๒๑๓	๔๑๐
			บทความ	-	-							-	-	-	-	-	๒	๐	๑	-	๒	๕
			สารคดี	-	๑							๑	-	-	-	-	๒	๐	๑	-	-	๓
			สปอต	-	๑							๑	-	๒	-	-	๓	๐	๒๒	-	-	๒๘
		สื่อสิ่งพิมพ์	ข่าว/บทความ/ แผ่นพับ	-	-							-	-	๒๗๕	-	-	๑	๐	-	-	-	๒๗๕
		สื่อ อินเทอร์เน็ต	prd.go.th	-	-					๒		๒	-	๒	-	-	๒	๐	-	-	๒	๖
			nbtv.prd.go.th	๒						๒		๒	-	-	-	-	-	๐	-	-	-	๔
			nbt.prd.go.th	-						-		-	-	-	-	-	๒	๐	-	-	-	๒
			thainews.prd.go.th	-		๑๔						๑๔	-	๒	-	-	๒	๒	-	-	๓	๒๓
			thainews.prd.go.th /newseng	-		๒๐						๒๐	-	-	-	-	-	๐	-	-	-	๒๐
			thailand.prd.go.th	-					๑			๑	-	-	-	-	๒	๐	-	-	-	๖
			asean thai.net	-					๑			๑	-	-	๗	-	-	๐	-	-	-	๘
			เว็บไซต์ สปช.๑-๘	-					๒			๒	๑	๑	-	-	๑๒	๒	-	๓๐	๑	๕๗
		สื่อ Social (ภาษาไทย)	Facebook	๒								๒	๑	๒	-	-	๒๑	๐	๑๒	๓๐	๒	๗๗
			Twitter	๒					๒			๑	๒	-	-	-	๓	๐	๑๒	-	-	๒๑
			ผ่าน application Smart phone	๒								๒	๒	๑	-	-	๒๑	๐	๑	๒	-	๓๒
			You Tube	๒								๒	-	-	๑	-	๒	๐	-	-	-	๕
		NBT WORLD	ข่าว	-		๑๘						๑๘	-	๗	-	-	-	๐	-	-	-	๒๕
			รายการ	-								-	๑	-	-	-	-	๐	-	-	-	๑
			อักษรวิ้ง	-		๕						๕	-	-	-	-	-	๐	-	-	-	๕
		สื่อ Social (ภาษาอังกฤษ)	Facebook	-		๕						๕	-	-	-	-	-	๐	-	-	-	๕
			Twitter	-					๑			๑	-	-	-	-	-	๐	-	-	-	๑
			You Tube	-		๑						๑	-	-	-	-	-	๐	-	-	-	๑
			ผ่าน application Smart phone	-		๕						๕	-	-	-	-	-	-	-	-	-	๕
		อป.มช.	-								-	๑				๕	๐	๑	๓	๓๗	๕๖	
		สื่ออื่นๆ	-								-	-				๑๑	๐	๑	-	๒๑	๓๖	
		รวมทั้งสิ้น				๗๖	๒๑	๖๘	-	๑๐	๒	๑๗๗	๕๐	๔๔๗	๕๔	๓๐	๑๓๓	๑๗	๑๑๒	๑๗๕	๓๑๐	๑,๕๐๕

รายละเอียดการรายงาน

ที่	ประเด็น	ช่องทาง	รูปแบบ	สทท.	สวท.	สนช.	สทป.	สปต.	คสช.	รวม ส่วนกลาง	สปช.๑	สปช.๒	สปช.๓	สปช.๔	สปช.๕	สปช.๖	สปช.๗	สปช.๘	สปช.๙	สปช.๑๐	รวม ทั้งหมด		
๔	กระทรวงการ ท่องเที่ยวและกีฬา	สื่อโทรทัศน์	ข่าว	๒๐						๒๐		๙	๙		๒	๙	๑	๑	๑๗		๖๐		
			รายการ	๐								๕					๐						๓
			พูดแทรก	๐								๕	๒๐	๑๐		๒	๑	๙	๒				๔๗
			สารคดี	๐								๙					๑	๐					๕
			สปอต	๐														๐					
		อักษรวิ่ง	๗๐							๗๐		๒๐	๒๐			๙	๐					๑๕๔	
		สื่อวิทยุ	ข่าว	-	๓						๓	๑๓	๑๑	๑๑	๒๔	๘๓	๑๐	๑๔	๒๕	๔๓	๔๓	๒๓๔	
			รายการ	-	๑						๑	๑๕	๑๓	๑๔	๑	๑๓	๐	๙	๒๗	๒๖	๑๑๔		
			พูดแทรก	-	๓						๓	๓๘	๒๐	๕๘	๑๒	๒๔	๑๐	๖๕	๗๑	๑๔๔	๔๖๘		
			บทความ	-								๑		๒		๙	๐	๓	๑	๒	๑๘		
	สารคดี		-										๑		๓	๐	๙						
	สื่อสิ่งพิมพ์	ข่าว/บทความ/ แผ่นพับ										๒	๑๕			๙				๖๑	๘๖		
		prd.go.th	-						๑	๑		๙					๐	๑	๘	๗	๒๑		
	สื่อ อินเทอร์เน็ต	nbttv.prd.go.th	๒							๒		๙					๐			๒	๘		
		nbt.prd.go.th	-									๙	๒		๒	๐			๕		๑๔		
		thainews.prd.go.th	-		๑๘					๙	๙	๙			๑	๒	๕	๕		๕	๓๔		
		thainews.prd.go.th /newseng	-		๙					๙							๐			๓	๑๒		
		thailand.prd.go.th	-					๒		๒					๒	๐	๐				๔		
		asean thai.net	-					๑		๑				๙		๐	๐				๕		
		เว็บไซต์ สปช.๑-๘	-					๑		๑	๙	๗	๒			๑๑	๒	๑	๑๐๐	๙	๑๕๒		
	สื่อ Social (ภาษาไทย)	Facebook	๒							๒	๙	๗๒				๒๐	๒	๑๙	๑๑๕	๑๒	๒๕๑		
		Twitter	๒					๒		๙					๑	๐	๑๐				๑๕		
		ผ่าน application Smart phone	๒							๒		๑				๑๔		๙	๘		๒๙		
		You Tube	๒							๒			๓			๑	๐	๑			๗		
	NBT WORLD	ข่าว	-		๑๑					๑๑		๗					๐				๑๘		
		รายการ	-									๑					๐				๑		
		อักษรวิ่ง	-		๕					๕							๐				๕		
	สื่อ Social (ภาษาอังกฤษ)	Facebook	-		๒					๒							๐				๒		
		Twitter	-					๓		๓							๐				๓		
		You Tube	-		๙					๙							๐			๙	๙		
		ผ่าน application Smart phone	-		๒					๒							๐				๒		
	อป.มช.	-									๓				๑๒	๐	๕	๓	๔๔	๗๒			
สื่ออื่นๆ	-													๔	๐	๔		๑๗	๓๐				
รวมทั้งสิ้น				๑๐๐	๕	๕๒	-	๔	๑	๑๖๗	๘๘	๒๔๓	๑๓๐	๔๔	๒๓๙	๔๔	๒๐๖	๓๗๕	๔๐๒	๑,๙๙๓			

รายละเอียดการรายงาน

ที่	ประเด็น	ช่องทาง	รูปแบบ	สทท.	สวท.	สนช.	สพป.	สปต.	คสช.	รวม ส่วนกลาง	สปช.๑	สปช.๒	สปช.๓	สปช.๔	สปช.๕	สปช.๖	สปช.๗	สปช.๘	สปช.๙	รวม ทั้งหมด			
๕	กระทรวงการ พัฒนาสังคมและ ความมั่นคงของ มนุษย์ - เสียงเล็ก ๆ จาก เด็กถูกเพ - วันเยาวชน แห่งชาติ	สื่อโทรทัศน์	ข่าว	๑๐						๑๐		๑๐	๕			๒	๑	๑	๑๔	๕๐			
			รายการ	๐												๑	๐	๑				๑	
			พูดแทรกภา	๐									๑๐	๑๐				๒	๑			๕๐	
			สารคดี	๐														๐					
			สปอต	๐														๐					
			อักษรวิ้ง	๓๐								๓๐	๔	๒๐	๒๐		๒	๔					๑๖๐
		สื่อวิทยุ	ข่าว	-	๔							๔	๔	๕	๓	๓๑	๓	๕	๒๗	๕๑	๑๘๕	๑๘๕	
			รายการ	-	๒							๒	๒	๒	๒	๒	๒	๐	๔	๒๔	๓๑	๑๓๔	
			พูดแทรกภา	-	๑							๑	๑	๑	๑	๑	๑	๑	๑	๑	๑	๑๓	
			บทความ	-														๑	๑	๑	๑	๑	
			สารคดี	-													๒	๑	๑	๑	๑	๑๓	
			สปอต	-										๔			๑๕	๐	๒๐	๕	๑	๕๔	
		สื่อสิ่งพิมพ์	ข่าว/บทความ/ แผ่นพับ						๒			๒		๒๕			๒					๒๕	๕๕
		สื่อ อินเทอร์เน็ต	prd.go.th								๒	๒		๒			๔	๐	๑	๑	๑๐	๒๐	
			nbttv.prd.go.th	๑								๑		๑				๐				๑	
			nbt.prd.go.th											๑			๑	๐				๔	
			thainews.prd.go.th			๒๓						๒๓		๑			๑	๒	๑		๗	๓๕	
			thainews.prd.go.th /newseng			๑๐						๑๐						๐			๕	๑๕	
			thailand.prd.go.th														๑	๐			๑	๔	
			asean thai.net							๒		๒				๒		๐			๑	๕	
			เว็บไซต์ สปช.๑-๘										๕	๕			๑๓	๓	๑	๑๑๐	๑๗	๑๕๖	
		สื่อ Social (ภาษาไทย)	Facebook	๑						๒		๓	๕	๑๑๐			๑๔	๓	๒๖	๑๑๒	๑๕	๒๔๗	
			Twitter	๑								๑					๒	๐	๒๕			๒๘	
			ผ่าน application Smart phone	๑								๑		๑			๑๓	๐	๑	๑	๑๐	๒๗	
			You Tube	๑								๑		๑	๑		๒	๐	๑			๖	
		NBT WORLD	ข่าว				๗					๗		๑๑				๐				๑๕	
			รายการ				๑					๑		๑				๐				๒	
			อักษรวิ้ง															๐					
		สื่อ Social (ภาษาอังกฤษ)	Facebook				๒		๑			๓						๐			๑	๔	
			Twitter															๐					
			You Tube				๒					๒						๐			๑	๓	
			ผ่าน application Smart phone				๒					๒						๐				๒	
		อป.มช.										๔				๑๓	๐	๕	๓	๑๕๖	๑๖๗		
		สื่ออื่นๆ														๗	๐	๕		๖๓	๗๕		
		รวมทั้งสิ้น				๘๕	๗	๔๗	๒	๔	๒	๑๕๘	๖๖	๑๕๔	๙๑	๑๐๐	๑๖๔	๔๗	๑๗๑	๓๖๖	๖๔๙	๒,๑๗๐	

รายละเอียดการรายงาน

ที่	ประเด็น	ช่องทาง	รูปแบบ	สพท.	ลวท.	สนช.	สพป.	สพด.	คสช.	รวม ส่วนกลาง	สปช.๑	สปช.๒	สปช.๓	สปช.๔	สปช.๕	สปช.๖	สปช.๗	สปช.๘	ส.ป.ร.ส.	จางรวม ทั้งหมด			
๖	กระทรวงเกษตร และสหกรณ์ - โครงการ เชื่อมโยงตลาด นาอินทรีย์ - *กำหนด เป้าหมายการ ยกระดับการ จัดการมาตรฐาน สินค้าเกษตร ๔.๐	สื่อโทรทัศน์	ข่าว	๑						๑	๒	๑๓	๕	๑	๓	๕	๑	๑	๑๘	๕๓			
			รายการ	๐							๑	๕	๑	๑	๑	๑	๐	๑	๑	๑	๒	๕๙	
			พูดแทรกภา สารคดี	๐							๑	๑	๑	๑	๑	๑	๐	๑	๑	๑	๑	๑	๒๖
			สปอต	๐							๑	๑	๑	๑	๑	๑	๐	๐	๑	๑	๑	๑	๒
			อักษรวิ่ง	๖๐							๖๐	๖	๑	๑	๑	๑	๐	๐	๑	๑	๑	๑	๑๐๖
		สื่อวิทยุ	ข่าว	-	๕						๕	๕	๕	๑๑	๕	๕	๕	๕	๒๐	๒๑	๕๑	๒๖๗	
			รายการ	-	๕						๕	๕	๕	๑๑	๕	๕	๕	๕	๕	๒๗	๒๘	๑๒๗	
			พูดแทรกภา บทความ	-	๕						๕	๕	๕	๑๑	๕	๕	๕	๕	๑๑	๑๑	๒๒๔	๖๖๖	
			สารคดี	-							๑	๑	๑	๑	๑	๑	๑	๑	๑	๑	๑	๑	๑๓
			สปอต	-							๑	๑	๑	๑	๑	๑	๑	๑	๑	๑	๑	๑	๑๓
	สื่อสิ่งพิมพ์	ข่าว/บทความ/ แผ่นพับ					๒				๒	๒	๑๐	๒		๕	๐			๖๒		๘๑	
	สื่อ อินเทอร์เน็ต	prd.go.th	-						๑	๑	๑	๑	๑	๑	๑	๑	๑	๑	๑	๑	๑	๒๐	
		nbtv.prd.go.th	๑							๑	๑	๑	๑	๑	๑	๑	๑	๑	๑	๑	๑	๑๓	
		nbt.prd.go.th	-							๑	๑	๑	๑	๑	๑	๑	๑	๑	๑	๑	๑	๙	
		thainews.prd.go.th	-		๒๔					๒๔	๕	๖	๑	๑	๑	๑	๑	๑	๑	๑	๑	๕๔	
		thainews.prd.go.th /newseng	-		๑๖					๑๖	๑	๑	๑	๑	๑	๑	๑	๑	๑	๑	๑	๒๖	
		thailand.prd.go.th	-							๑	๑	๑	๑	๑	๑	๑	๑	๑	๑	๑	๑	๙	
		asean thai.net	-					๒		๒	๑	๑	๑	๑	๑	๑	๑	๑	๑	๑	๑	๑๐	
		เว็บไซต์ สปช.๑-๘	-							๑	๑	๑	๑	๑	๑	๑	๑	๑	๑	๑	๑	๑๔๔	
	สื่อ Social (ภาษาไทย)	Facebook	๑					๒		๑	๑	๑	๑	๑	๑	๑	๑	๑	๑	๑	๑	๒๒๑	
		Twitter	๑							๑	๑	๑	๑	๑	๑	๑	๑	๑	๑	๑	๑	๓๐	
		ผ่าน application Smart phone	๑							๑	๑	๑	๑	๑	๑	๑	๑	๑	๑	๑	๑	๕๑	
		You Tube	๑							๑	๑	๑	๑	๑	๑	๑	๑	๑	๑	๑	๑	๑๑	
	NBT WORLD	ข่าว	-			๑๖				๑๖	๑	๑	๑	๑	๑	๑	๑	๑	๑	๑	๑	๒๖	
		รายการ	-			๑				๑	๑	๑	๑	๑	๑	๑	๑	๑	๑	๑	๑	๒	
		อักษรวิ่ง	-			๑๐				๑๐	๑	๑	๑	๑	๑	๑	๑	๑	๑	๑	๑	๑๐	
	สื่อ Social (ภาษาอังกฤษ)	Facebook	-			๕				๕	๑	๑	๑	๑	๑	๑	๑	๑	๑	๑	๑	๖	
		Twitter	-							๑	๑	๑	๑	๑	๑	๑	๑	๑	๑	๑	๑	๑	
		You Tube	-			๕				๕	๑	๑	๑	๑	๑	๑	๑	๑	๑	๑	๑	๕	
		ผ่าน application Smart phone	-			๕				๕	๑	๑	๑	๑	๑	๑	๑	๑	๑	๑	๑	๕	
	อป.มช.	-							๑	๑	๑	๑	๑	๑	๑	๑	๑	๑	๑	๑	๑๗๙		
	สื่ออื่นๆ	-							๑	๑	๑	๑	๑	๑	๑	๑	๑	๑	๑	๑	๑๗		
	รวมทั้งสิ้น				๗๖	๑๕	๗๕	๒	๕	๑	๑๕๐	๑๖๕	๒๒๕	๑๐๘	๑๐๑	๒๕๒	๓๕	๑๙๑	๒๕๓	๒๙๐	๒,๒๓๙		

รายละเอียดการรายงาน

ที่	ประเด็น	ช่องทาง	รูปแบบ	สทท.	สวท.	สนช.	สพป.	สปต.	คสช.	รวม	ส่วนกลาง	สปช.๑	สปช.๒	สปช.๓	สปช.๔	สปช.๕	สปช.๖	สปช.๗	สปช.๘	สปช.๙	รวม	ทั้งหมด			
๗	กระทรวงคมนาคม - แผนการพัฒนาระบบการขนส่งสินค้าภูมิภาค	สื่อโทรทัศน์	ข่าว	๑						๑			๑	๑			๑			๑	๑๑	๒๓			
			รายการ	๐															๐				๑	๑	
			พูดแทรก	๐										๒๐	๑๐	๒		๑	๐	๑				๓๔	๓๔
			สารคดี	๐															๐					-	-
			สปอต	๐															๐					-	-
		อักษรวิ้ง	๒๐								๒๐	๒	๒๐	๒๐		๕	๕						๑๕๑	๑๕๑	
		สื่อวิทยุ	ข่าว	-	๓							๓	๑๕	๖	๒	๑๖	๕๒	๕	๕	๑๔	๓๕	๓๕	๑๑๑	๑๖๔	
			รายการ	-	๒							๒	๑๔	๑๕	๕	๓	๑๕	๕	๕	๒๓	๒๑	๒๑	๑๑๓	๑๑๓	
			พูดแทรก	-	๒							๒	๒๖	๕๕	๒๕	๕	๓๐	๑๐	๕๓	๓๕	๑๓๒	๑๓๒	๕๕๕	๕๕๕	
			บทความ	-									๒				๓	๑	๓		๑	๑	๑๐	๑๐	
			สารคดี	-													๕	๐	๓		๑	๑	๕	๕	
		สปอต	-										๓			๑๐	๐	๒๒	๓			๓๕	๓๕		
		สื่อสิ่งพิมพ์	ข่าว/บทความ/แผ่นพับ	-									๑	๑๐				๒	๐			๖๐	๗๓	๗๓	
		สื่ออินเทอร์เน็ต	prd.go.th	-						๑	๑	๑	๒				๒	๐				๕	๕		
			nbttv.prd.go.th	๑๖							๑๖		๑					๐				๓	๑๖		
			nbt.prd.go.th	-													๒	๐					๒		
			thainews.prd.go.th	-			๑๙				๑๙	๑					๒	๐				๑	๒๓		
			thainews.prd.go.th/newseng	-			๑๓				๑๓	๑						๐				๓	๑๖		
			thailand.prd.go.th	-					๑	๑							๓	๐					๕		
			asean thai.net	-					๒	๒						๖		๐					๕		
			เว็บไซต์ สปช.๑-๘	-									๕	๕			๑๖	๕	๓	๑๐	๖		๕๕		
		สื่อ Social (ภาษาไทย)	Facebook	๑๒						๒	๑๔	๕	๕๕				๑๕	๐	๑๑	๑๐	๕	๑๕๕	๑๕๕		
			Twitter	๑๒							๑๒						๓	๐	๑๑	๑			๒๗		
			ผ่าน application Smart phone	๑๖							๑๖	๑	๑				๑๖		๕	๑			๓๑		
			You Tube	๑๒							๑๒				๑		๕	๐					๑๗		
		NBT WORLD	ข่าว	-		๕					๕		๕					๐					๑๕		
			รายการ	-										๑				๐					๑		
			อักษรวิ้ง	-		๒๐					๒๐							๐					๒๐		
		สื่อ Social (ภาษาอังกฤษ)	Facebook	-			๓				๓							๐					๓		
			Twitter	-														๐							
			You Tube	-			๒				๒							๐					๒		
			ผ่าน application Smart phone	-			๓				๓							๐					๓		
		อป.มช.	-									๓				๑๓	๐	๕	๓	๕๑		๖๔			
		สื่ออื่นๆ	-													๑๕	๐	๕		๑๑		๓๐			
		รวมทั้งสิ้น				๑๒๑	๗	๖๙	-	๕	๑	๒๐๓	๗๖	๒๘๖	๗๒	๓๑	๒๑๒	๓๕	๑๓๐	๑๕๕	๑๓๕	๑๓๕	๑,๕๗๓		

รายละเอียดการรายงาน

ที่	ประเด็น	ช่องทาง	รูปแบบ	สทท.	สวท.	สนช.	สพป.	สปด.	คสช.	รวม ส่วนกลาง	สปช.๑	สปช.๒	สปช.๓	สปช.๔	สปช.๕	สปช.๖	สปช.๗	สปช.๘	สปช.๙	รวบรวมทั้งหมด		
๘	กระทรวง ทรัพยากรธรรมชาติและ สิ่งแวดล้อม	สื่อโทรทัศน์	ข่าว	๙						๙	๙	๕	๙		๗	๗		๗	๑๓	๙๑		
			รายการ	๐							-	๗	-	-		-	๐	-	-	-	๑	๓
			ทูตแพร่ภาพ	๐							-	๗	๖๐	๙		๗	๕	-	-	-	-	๓๕
			สารคดี	๐							-	-	-	-		-	๐	-	-	-	-	-
			สปอต	๐							-	๙	-	-		-	๐	-	-	-	-	๙
		อักษรวิ่ง	๕๐							๕๐	-	๖๐	๖๐		๙	๐	-	-	-	-	๑๓๔	
		สื่อวิทยุ	ข่าว	-	๖						๖	๑๕	๑๐	๙	๑๔	๙	๖	๙	๑๖	๓	๓	๑๖๐
			รายการ	-	๑						๑	๑๑	๑๑	๗	๙	๐	๖	๖	๒	๒	๒	๙๓
			ทูตแพร่ภาพ	-	๑						-	๑๖	๕๓	๖๑	๙	๙	๑๖	๙	๘๐	๑๓๓	๑๓๓	
			บทความ	-							-	๗	-	-		๙	๑	๑๐	-	-	๑	๑๙
	สารคดี		-							-	๓	-	-		๖	๑	๗	-	-	-	๑๕	
	สื่อสิ่งพิมพ์	ข่าว/บทความ/ แผ่นพับ	-							-	๙	๓๐	-	-	๖	-	-	-	-	๖	๙๗	
		อินเทอร์เน็ต	prd.go.th	-						๑	๑	-	๖	-	-	๑	๐	-	-	-	๖	๑๖
			nbttv.prd.go.th	๑							๑	-	๖	-	-	-	๐	๐	-	-	-	๖
			nbt.prd.go.th	-							-	-	๖	๑	-	๑	๐	-	-	-	-	๙
			thainews.prd.go.th	-		๑๖					๑	๖	-	-	-	๑	๐	-	-	-	๓	๒๔
			thainews.prd.go.th /newseng	-		๙					๙	-	-	-	-	-	๐	-	-	-	๖	๑๓
			thailand.prd.go.th	-							-	-	-	-	-	๑	๐	-	-	-	-	๑
			asean thai.net	-					๖		๖	-	-	-	-	-	๐	-	-	-	-	๖
		เว็บไซต์ สปช.๑-๘	-							-	๙	๙	๑	-	๑๗	๖	-	๓๐	๑๐	๑๐	๖๙	
		สื่อ Social (ภาษาไทย)	Facebook	๑							๑	๖	๙๐	-	-	๑๖	๐	๑๓	๓๐	๑๐	๑๐	๑๖๘
	Twitter		๑							๑	-	๐	-	-	๖	๐	๑๓	-	-	-	๑๖	
	ผ่าน application Smart phone		๑							๑	๑	๑	-	-	๗	๐	๙	๑	-	-	๑๕	
	You Tube		๑							๑	๖	-	๖	-	๑๓	๐	-	-	-	-	๑๘	
	NBT WORLD	ข่าว	-		๖					๖	-	๑๗	-	-	-	๐	-	-	-	-	๑๙	
		รายการ	-							-	-	๑	-	-	-	๐	-	-	-	-	๑	
		อักษรวิ่ง	-		๑๕					๑๕	-	-	-	-	-	๐	-	-	-	-	๑๕	
	สื่อ Social (ภาษาอังกฤษ)	Facebook	-		๓					๓	๖	-	-	-	๐	๐	-	-	-	-	๕	
		Twitter	-							-	-	-	-	-	-	๐	-	-	-	-	-	
		You Tube	-		๑					๑	๑	-	-	-	๐	๐	-	-	-	๑	๓	
		ผ่าน application Smart phone	-		๓					๓	-	-	-	-	-	๐	-	-	-	-	๓	
	อป.มช.	-							-	๖	-	-	-	๕	๐	๙	๓	-	๕	๖๖		
สื่ออื่นๆ	-							-	-	-	-	-	๓	๐	๙	-	-	๕	๑๖			
รวมทั้งสิ้น				๖๐	๙	๙๗	-	๖	๑	๑๓๔	๙๗	๓๐๙	๖๙	๖๑	๑๙๖	๓๖	๑๑๙	๒๐๖	๓๖๑	๑,๕๖๐		

รายละเอียดการรายงาน

ที่	ประเด็น	ช่องทาง	รูปแบบ	สทท.	สวท.	สนช.	สพป.	สปค.	คสช.	รวม ส่วนกลาง	สปช.๑	สปช.๒	สปช.๓	สปช.๔	สปช.๕	สปช.๖	สปช.๗	สปช.๘	ส.ปชส.	รวมรวม ทั้งหมด			
๔	กระทรวงดิจิทัล เพื่อเศรษฐกิจ และสังคม	สื่อโทรทัศน์	ข่าว	๓						๑	๑	๕	๕			๕		๕	๑๐	๒๔			
			รายการ	๐														๐					
			พูดแทรกภา	๐									๒๐	๕			๕					๓๗	
			สารคดี	๐														๐					
			สปอต	๐														๐					
		อักษรวิ้ง	๗๐								๗๐	๑	๖๐	๒๐		๕	๐					๑๕๙	
		สื่อวิทยุ	ข่าว	-	๓							๓	๕	๗	๕	๕	๓	๒	๑๖	๑๕	๓๖	๑๕๕	
			รายการ	-	๑							๑	๑๑	๑๒	๕	๑	๑๑	๐	๕	๒๔	๒๖	๙๘	
			พูดแทรกภา	-	๓							๓	๒๑	๔๗	๑๖	๑๔	๕๕	๑๐	๕	๖๘	๒๐๒	๕๐๕	
			บทความ	-	-												๕	๐	๓			๘	
	สารคดี		-	-												๒	๐	๒๑			๒๓		
	สปอต	-	๑๕							๑๕	๑	๓			๑๐	๐					๒๙		
	สื่อสิ่งพิมพ์	ข่าว/บทความ/ ผ่านพีบี	-										๕			๓	๐			๖๐	๖๙		
		สื่อ อินเทอร์เน็ต	prd.go.th	-						๑	๑		๑			๕	๐				๕	๙	
			nbtv.prd.go.th	๑๕							๑๕		๑					๐				๓	๑๙
			nbt.prd.go.th	-									๑				๕	๐				๓	
			thainews.prd.go.th	-		๑๖					๑๖		๐				๕	๐			๒	๒๐	
			thainews.prd.go.th /newseng	-		๕					๕	๕						๐			๓	๑๒	
			thailand.prd.go.th	-						๑	๑						๕	๐				๓	
			aseanhai.net	-						๓	๓					๕	๐					๘	
	เว็บไซต์ สปช.๑-๘	-								๑๐	๓				๑๒	๖		๖๕	๗	๙๙			
	สื่อ Social (ภาษาไทย)	Facebook	๑๕					๒		๑๗	๑๑	๘๖				๑๖	๕	๑๐	๖๕	๖	๒๑๙		
		Twitter	๑๕							๑๕	๑					๓	๐	๑๐	๑		๓๐		
		ผ่าน application Smart phone	๑๕							๑๕	๑	๑				๑๕	๐	๕	๑		๓๗		
		You Tube	๑๕							๑๕						๑๔	๕				๓๕		
	NBT WORLD	ข่าว	-		๔					๔		๗					๐				๑๑		
		รายการ	-		๑					๑		๑					๐				๒		
		อักษรวิ้ง	-		๑๐					๑๐							๐				๑๐		
	สื่อ Social (ภาษาอังกฤษ)	Facebook	-		๒			๑		๓						๒	๒				๗		
		Twitter	-														๐						
		You Tube	-													๒	๐				๒		
		ผ่าน application Smart phone	-		๒					๒						๕					๙		
	อป.มช.	-									๖				๑๔	๐	๕	๓	๔๓	๗๐			
	สื่ออื่นๆ	-													๑๕	๐	๕		๑๓	๓๒			
	รวมทั้งสิ้น				๑๔๘	๒๒	๔๐	-	๗	๑	๒๑๕	๗๘	๒๕๗	๕๖	๔๗	๒๓๒	๕๐	๑๕๑	๒๔๔	๔๖๖	๑,๓๑๙		

รายละเอียดการรายงาน

ที่	ประเด็น	ช่องทาง	รูปแบบ	สทท.	สวท.	สนช.	สปบ.	สปต.	คสช.	รวม ส่วนกลาง	สปช.๑	สปช.๒	สปช.๓	สปช.๔	สปช.๕	สปช.๖	สปช.๗	สปช.๘	สปช.๙	รวบรวม ทั้งหมด			
๑๐	กระทรวง พลังงาน - โครงการ ส่งเสริมพลังงาน ทดแทนชุมชน	สื่อโทรทัศน์	ข่าว	๑						๑	๕	๕	๕		๑	๕	๑	๑	๑๒	๓๕			
			รายการ	๐													๐						
			พูดแทรกภา	๐										๑๐	๕		๐					๕๖	
			สารคดี	๐																			
			สปอต	๐													๐						
			อักษรวิ่ง	๖๕								๖๕	๕	๖๐	๒๐		๒	๐					
		สื่อวิทยุ	ข่าว	-	๒							๒	๕	๕	๑๑	๕๕	๕	๑๒	๑๗	๓๘	๑๖๙		
			รายการ	-	๑							๑	๑๐	๒๐	๖	๑	๗	๐	๘	๑๙	๒๓	๕๕	
			พูดแทรกภา	-	๗							๗	๒๒	๕๕	๒๓	๕	๓๘	๕	๖๗	๕๘	๒๒๔	๕๑๑	
			บทความ	-													๑	๐	๕	-	-	๓	
			สารคดี	-												๕	๓	๐	๑	-	-	๓๐	
			สปอต	-									๕	๕			๑๐		๕๑	-	๑	๑๐๙	
		สื่อสิ่งพิมพ์	ข่าว/บทความ/ แผนพับ	-										๒๕								๖๐	๕๕
		สื่อ อินเทอร์เน็ต	prd.go.th	-							๑	๑		๑			๑	๐	๑		๕	๙	
			nbtv.prd.go.th	๑								๑		๑				๐				๒	๔
			nbt.prd.go.th	-										๑			๑	๐					๒
			thainews.prd.go.th	-		๑๗						๑๗	๑	๕			๒	๐	๑		๑๓	๓๙	
			thainews.prd.go.th /newseng	-		๑๐						๑๐						๐				๒	๑๒
			thailand.prd.go.th	-													๒	๐				๒	
			asean thai.net	-						๑		๑					๑	๐				๒	
			เว็บไซต์ สปช.๑-๘	-									๕	๕			๑๖	๕	๑	๑๐	๗	๕๙	
		สื่อ Social (ภาษาไทย)	Facebook	๓								๓	๕	๑๑๘			๒๐	๕	๑๔	๑๐	๑๖	๑๙๒	
			Twitter	๑								๑	๕				๒	๐	๑๓	๑		๑๙	
			ผ่าน application Smart phone	๓								๓	๑	๑			๑๓	๐	๕	๒		๒๓	
			You Tube	๑								๑			๑		๑	๐	๑			๔	
		NBT WORLD	ข่าว	-		๕						๕		๕			๐					๑๐	
			รายการ	-										๑			๐					๑	
			อักษรวิ่ง	-		๕						๕					๐					๕	
		สื่อ Social (ภาษาอังกฤษ)	Facebook	-		๒						๒					๐	๐				๒	
			Twitter	-													๐	๐					
			You Tube	-													๐	๐				๑	
			ผ่าน application Smart phone	-		๒						๒										๒	
		อป.มช.	-									๕				๑๒	๐	๕	๓	๕๓	๘๑		
		สื่ออื่นๆ	-													๑๐	๐	๕		๒๔	๓๘		
		รวมทั้งสิ้น				๗๓	๑๐	๔๔	-	๑	๑	๑๒๗	๗๖	๓๔๘	๗๐	๕๖	๒๐๑	๓๕	๒๒๙	๑๒๑	๔๘๑	๕,๙๕๐	

รายละเอียดการรายงาน

ที่	ประเด็น	ช่องทาง	รูปแบบ	สทท.	สวท.	สนท.	สปบ.	สปค.	คสช.	รวม ส่วนกลาง	สปช.๑	สปช.๒	สปช.๓	สปช.๔	สปช.๕	สปช.๖	สปช.๗	สปช.๘	สปช.๙	รวบรวม ทั้งหมด		
๑๑	กระทรวง พาณิชย์ - ศูนย์ ปฏิบัติการ ปราบปรามการ ละเมิดทรัพย์สิน ทางปัญญา - หน่วยงฝ้า พระราชวังเคลื่อนที่	สื่อโทรทัศน์	ข่าว	๑๐						๑๐	-	๒๐	๑๐			๕	๕	๑๕		๖๖		
			รายการ	๐							-	๑	-	-	-	-	๐	-	-	-	๑	๒
			พูดแทรกๆ	๐								-	๓	๒๐	๑๐	๕	๑	๕	๑	-	-	๔๕
			สารคดี	๐								-	-	-	-	-	-	-	-	-	-	-
			สปอต	๐								-	-	-	-	-	-	๐	๑	-	-	๑
			อักษรวิ้ง	๖๕								๖๕		๒๐	๒๐		๔	๕	-	-	-	๑๕๔
		สื่อวิทยุ	ข่าว	-	๑๐							๑๐	๑๖	๑๔	๑๘	๒๘	๒๒	๕	๑๕	๒๔	๗๑	๒๗๕
			รายการ	-	๗							๗	๑๕	๑๕	๑๑	๓	๑๔	๐	๘	๓๒	๗๖	๑๗๙
			พูดแทรกๆ	-	๑๑							๑๑	๑๘	๘๔	๔๔	๑๒	๕๘	๗	๓๗	๑๐๒	๑๔๔	๖๐๗
			บทความ	-								-	-	-	๑		๓	๐	๔	๑	๒	๑๑
			สารคดี	-								-	-	-	-		๒	๐	๒	๑	-	๕
			สปอต	-								-	-	๕	-	๑๐	๑๗	๐	๒๔	-	-	๕๖
		สื่อสิ่งพิมพ์	ข่าว/บทความ/ แผ่นพับ	-				๑				๑	๒	๓๕	๑		๔	๐	-	-	๑๒๐	๑๖๓
		สื่อ อินเทอร์เน็ต	prd.go.th	-						๑		๑	-	๕	-		๑	๐	๕	๕	๕	๑๖
			nbtv.prd.go.th	๓								๓	-	๕	-		-	๐	-	-	๕	๑๒
			nbt.prd.go.th	-								-	-	๕	๒		๑	๐	-	-	-	๘
			thainews.prd.go.th	-		๒๗						๒๗	๔	๗	-		๑	๐	๒	-	๒	๔๓
			thainews.prd.go.th /newseng	-		๓๕						๓๕	-	-	-		-	๐	-	-	๕	๓๔
			thailand.prd.go.th	-					๒			๒	-	๐	-		๑	๐	-	-	-	๓
			asean thai.net	-					๒			๒	-	๐	-		-	๐	-	-	-	๕
			เว็บไซต์ สปช.๑-๘	-								-	๖	๕	๒		๑๔	๕	๒	๑๐๐	๑๕	๑๕๖
		สื่อ Social (ภาษาไทย)	Facebook	๓								๓	๕	๑๕๕	-		๒๒	๕	๓๗	๑๑๐	๓๐	๓๕๐
			Twitter	๓								๓	-	-	-		๔	๐	๑๕	-	-	๒๒
			ผ่าน application Smart phone	๓								๓	๑	๑	-		๑๑	๐	๖	๒	-	๒๔
			You Tube	๓								๓	๒	๑	๓		๑๔	๐	๒	-	๑	๒๖
		NBT WORLD	ข่าว	-		๒๔						๒๔	-	๘	-		-	๐	-	-	-	๓๗
			รายการ	-								-	-	๑	-		-	๐	-	-	-	๑
			อักษรวิ้ง	-		๑๐						๑๐	-	-	-		-	๐	-	-	-	๑๐
		สื่อ Social (ภาษาอังกฤษ)	Facebook	-		๕		๒				๗	-	-	-		-	๐	-	-	-	๗
			Twitter	-								-	-	-	-		-	๐	-	-	-	-
			You Tube	-		๕						๕	-	-	-		-	๐	-	-	-	๕
			ผ่าน application Smart phone	-		๕						๕	-	-	-		-	๐	-	-	-	๕
อป.มช.	-								-	๒	-	-		๑๓	๐	๕	๓	๑๐๔	๑๒๗			
สื่ออื่นๆ	-								-	-	-	-		๑๕	๐	๔	-	๒๘	๔๗			
รวมทั้งสิ้น				๙๐	๒๘	๑๒๐	๑	๒	๑	๒๘๖	๗๕	๔๔๕	๑๒๒	๕๖	๒๖๒	๓๙	๑๘๙	๓๘๔	๖๗๖	๒,๕๐๐		

รายละเอียดการรายงาน

ที่	ประเด็น	ช่องทาง	รูปแบบ	สพท.	สวท.	สนท.	สปท.	สปค.	สปด.	คสช.	รวม ส่วนกลาง	สปช.๑	สปช.๒	สปช.๓	สปช.๔	สปช.๕	สปช.๖	สปช.๗	สปช.๘	สปช.๙	รวม ทั้งหมด			
๑๒	กระทรวงมหาดไทย - การแก้ไข ปัญหาประชาชน ถูกเอาเปรียบจาก การกักคูนสินค้า	สื่อโทรทัศน์	ข่าว	๑๐							๑๐	๕	๑๐๘	๕		๕	๘	๑	๑	๒๕	๑๖๘			
			รายการ	๐								-	๕	-	-	-	-	๐	-	-	-	-	๒	
			พุดแทรกภา	๐									-	๒๐	๑๐		๕	๑	๐	๑	-	-	๓๘	
			สารคดี	๐									-	-	-	-	-	-	๐	-	-	-	-	
			สปอต	๐									-	-	-	-	-	-	๐	-	-	-	-	
		อักษรวิ้ง	๖๐									๖๐	๕	๖๐	๒๐		๑๒	๐	-	-	-	-	๑๕๕	
		สื่อวิทยุ	ข่าว	-	๕								๕	๖๖	๑๒	๗	๘๕	๒๖	๑๐	๑๗	๑๘	๕๗	๒๗๓	
			รายการ	-	๔								๕	๑๙	๑๑	๗	๓๐	๑๘	๐	๘	๒๒	๒๗	๑๔๖	
			พุดแทรกภา	-	๑๐								๑๐	๔๒	๙๕	๓๐	๘๐	๕๕	๑๐	๙๓	๙๐	๒๐๑	๗๐๓	
			บทความ	-									-	๑	-	-	-	๓	๐	๓	๒	-	-	๕
			สารคดี	-									-	-	-	-	-	๓	๐	๒	-	-	-	๕
			สปอต	-									-	๕	๑๕	-	๑๖	๕	๐	๖๕	๓	-	-	๑๐๘
		สื่อสิ่งพิมพ์	ข่าว/บทความ/ แผ่นพับ	-				๕					๒	๕	๒๐	๒		๓	๐	-	-	๗๔	๑๐๖	
			สื่อ อินเทอร์เน็ต	prd.go.th	-							๑	๑	-	๘	-		๒	๐	๑	๑	๑๕	๒๘	
		สื่อ อินเทอร์เน็ต	nbtv.prd.go.th	๕									๕	-	๕	-		-	๐	-	-	๑๓	๒๓	
			nbt.prd.go.th	-									-	-	๕	๒		๒	๐	-	-	-	๑๒	
			thainews.prd.go.th	-			๑๔						๑๔	๒	๕	-		๑	๐	๕	-	๑๙	๔๖	
			thainews.prd.go.th /newseng	-			๒๒						๒๒	๕	-	-		-	๐	-	-	๑๓	๔๓	
			thailand.prd.go.th	-									-	-	-	-		๓	๐	-	-	๕	๘	
			asean thai.net	-									-	-	-	-		๒	๐	-	-	๕	๑๒	
			เว็บไซต์ สปช.๑-๘	-									-	๔	๑๕	๒	๕๒	๒๓	๕	๑	๑๑๐	๑๖	๒๐๕	
			สื่อ Social (ภาษาไทย)	Facebook	๕									๕	๑๐	๑๑๓	-		๒๐	๕	๒๓	๑๑๕	๓๔	๓๒๔
		Twitter		๕									๕	-	-	-		๕	๐	๑๗	-	-	๒๖	
		ผ่าน application Smart phone		๕									๕	๑	๑	-		๑๕	๐	๓	๕	๒๕	๕๕	
		You Tube		๕									๕	๑	๑	๕		๒	๐	๑	-	-	๑๕	
		NBT WORLD	ข่าว	-		๑๖							๑๖	-	๑๒	-		-	๐	-	-	-	๒๘	
			รายการ	-									-	-	๑	-		-	๐	-	-	-	๑	
			อักษรวิ้ง	-									-	-	-	-		-	๐	-	-	-	-	
		สื่อ Social (ภาษาอังกฤษ)	Facebook	-		๓							๓	-	-			๐	๐	-	-	๒	๕	
			Twitter	-									-	-	-			๐	๐	-	-	-	-	
			You Tube	-		๔							๔	-	-			๐	๐	-	-	๑	๕	
		อป.มช.	ผ่าน application Smart phone	-		๓							๓	-	-			๐	๐	-	-	-	๓	
			สื่ออื่นๆ	-									-	๕	-		๑๖	๐	๖	๓	๑๔๐	๖๑	๑๗๐	
		รวมทั้งสิ้น				๙๕	๑๙	๖๒	๒	-	๑	๑๙๙	๑๕๖	๔๐๙	๙๐	๒๔๖	๒๓๓	๓๘	๒๕๙	๓๗๐	๗๓๗	๒,๘๐๓		

รายละเอียดการรายงาน

ที่	ประเด็น	ช่องทาง	รูปแบบ	สพท.	สวท.	สนช.	สพป.	สปต.	สสช.	รวม	ส่วนกลาง	สปท.๑	สปท.๒	สปท.๓	สปท.๔	สปท.๕	สปท.๖	สปท.๗	สปท.๘	สปท.๙	รวมทั้งหมด				
๑๓	กระทรวงยุติธรรม - การช่วยเหลือประชาชนตาม พ.ร.บ. ค่าตอบแทนผู้เสียหาย	สื่อโทรทัศน์	ข่าว	๑						๑	๕		๑	๓		๑	๑	๑	๑	๑	๑	๒๖			
			รายการ	๐																				-	
			พูดแทรกภา	๐										๒	๑									๓	
			สารคดี	๐																				-	
			สปอต	๐																				-	
		อักษรวิ่ง	๕๐								๕๐	๓	๖๐	๒๐									๑๓๗		
		สื่อวิทยุ	ข่าว	-	๒							๒	๑	๗	๒	๑	๑	๑	๑	๑	๑	๑	๑	๑๓๐	
			รายการ	-	๑							๑	๑	๑	๑	๑	๑	๑	๑	๑	๑	๑	๑	๑	
			พูดแทรกภา	-	๒							๒	๒	๑	๑	๑	๑	๑	๑	๑	๑	๑	๑	๑๖๓	
			บทความ	-																				๕	
			สารคดี	-																				๗	
			สปอต	-									๖			๗	๑๖	๖	๐	๒๒	๓			๖๐	
		สื่อสิ่งพิมพ์	ข่าว/บทความ/แผ่นพับ	-										๒									๖๑	๘๕	
		สื่ออินเทอร์เน็ต	prd.go.th	-							๑	๑		๑				๒	๐				๖	๑๐	
			nbttv.prd.go.th	๒								๒		๑					๐					๓	๖
			nbt.prd.go.th	-										๑				๒	๐					๓	
			thainews.prd.go.th	-														๒	๐					๕	
			thainews.prd.go.th/newseng	-		๒						๒							๐					๓	๕
			thailand.prd.go.th	-														๒	๐				๑	๓	
			asean thai.net	-															๐				๑	๑	
			เว็บไซต์ สปท.๑-๘	-									๕	๓				๑	๕		๘	๑	๑	๑๒๑	
		สื่อ Social (ภาษาไทย)	Facebook	๒								๒	๑	๑๐๓				๒๑	๑	๑๐	๘	๕	๕	๒๕๖	
			Twitter	๒								๒						๒	๐	๑๐				๑๔	
			ผ่าน application Smart phone	๒								๒	๑	๑				๑๑	๐		๕	๒	๕	๒๖	
			You Tube	๒								๒			๑			๕	๐					๗	
		NBT WORLD	ข่าว	-		๕						๕		๗					๐					๑๑	
			รายการ	-										๑					๐					๑	
			อักษรวิ่ง	-															๐					-	
		สื่อ Social (ภาษาอังกฤษ)	Facebook	-															๐				๑	๑	
			Twitter	-															๐					-	
			You Tube	-															๐					-	
			ผ่าน application Smart phone	-															๐					-	
อป.มช.										๕					๕	๐	๕	๓	๑	๑๔๐	๑๕๗				
สื่ออื่นๆ															๕	๐	๕			๕	๖๒				
รวมทั้งสิ้น				๖๑	๕	๖	-	-	๑	๗๓	๙๔	๒๘๔	๗๕	๕๗	๑๔๐	๑๗	๑๓๘	๒๖๗	๕๓๑	๑,๖๗๖					

รายละเอียดการรายงาน

ที่	ประเด็น	ช่องทาง	รูปแบบ	สพท.	สพท.	สนง.	สพป.	สปต.	ศสช.	รวม	ส่วนกลาง	สปช.๑	สปช.๒	สปช.๓	สปช.๔	สปช.๕	สปช.๖	สปช.๗	สปช.๘	สปช.๙	รวมทั้งหมด		
๑๔	กระทรวง แรงงาน - การพัฒนา เครือข่ายความ ปลอดภัยแรงงาน	สื่อโทรทัศน์	ข่าว	๕						๕	๑	๙	๙		๑	๖	๑	๒	๑๑	๑๑	๓๕		
			รายการ	๐							-	-	-	-		-	๐	-	-	-	-	-	-
			ชุดแทรกกา	๐								-	๑	๒๐	๑๐		๒	๑	๖	๒	-	-	๔๓
			สารคดี	๐								-	-	-	-		๐	-	-	-	-	-	-
			สโปด	๐								-	๓	-	-		๕	๐	๓	-	-	-	๕๓
		อักษรวิ้ง	๖๐								๖๐	๙	๖๐	๖๐		๕	๖	-	-	-	-	-	๑๕๕
		สื่อวิทยุ	ข่าว	-	๒							๒	๓	๑๑	๖	๒๕	๖๗	๑๕	๑๒	๒๘	๔๔	๒๘	๒๓๗
			รายการ	-	๑							๑	๑๕	๑๕	๔	๒	๗	๐	๕	๒๘	๒๖	๑๑๑	
			ชุดแทรกกา	-	๑							๑	๒๖	๗๔	๓๑	๑๒	๘๘	๑๕	๕๓	๘๔	๑๘๔	๕๖๘	
			บทความ	-	-							-	๒	-	-		๒	๒	๓	-	-	-	๙
			สารคดี	-	-							-	-	-	๑		๓	๐	๑	-	-	-	๕
			สโปด	-	-							-	-	๓	๑๘		๑๒	๐	๕๖	๓	-	-	๗๘
		สื่อสิ่งพิมพ์	ข่าว/บทความ/ แผ่นพับ	-	-							-	-	๒๕			๒	๐			๖๐		๘๗
		สื่อ อินเทอร์เน็ต	prd.go.th	-	-					๑	๑	-	๒				๒	๐	๑		๖		๑๒
			nbtv.prd.go.th	๓							๓	-	๒					๐			๕		๑๐
			nbt.prd.go.th	-							-	-	๒				๒	๐					๔
			thainews.prd.go.th	-		๑๕					๑๕	-	๐				๑	๐	๕		๕		๒๕
			thainews.prd.go.th /newseng	-		๕					๕	-	-					๐			๕		๑๐
			thailand.prd.go.th	-							-	-	๐				๓	๐					๓
			asean thai.net	-					๒		๒	-	๐			๑		๐					๕
			เว็บไซต์ สปช.๑-๘	-							-	๖	๕				๒๓	๒	๑	๗๕	๑๐	๑๒๒	
		สื่อ Social (ภาษาไทย)	Facebook	๓					๒		๕	๑๐	๑๐๖				๒๑	๓	๑๕	๘๐	๑๐	๒๕๐	
			Twitter	๓							๓	-	-				๕	๐	๑๑	-	-	๑๘	
			ผ่าน application Smart phone	๓							๓	๑	๑				๑๐		๕	๓๐	-	๕๐	
			You Tube	๓							๓	-	๐	๑			๑	๐	๑	-	-	๖	
		NBT WORLD	ข่าว	-		๒					๒	-	๗					๐					๙
			รายการ	-							-	-	๑					๐					๑
			อักษรวิ้ง	-		๕					๕	-	-					๐					๕
		สื่อ Social (ภาษาอังกฤษ)	Facebook	-		๒					๒	-	-				๒	๐			๑		๕
			Twitter	-							-	-	-				-	๐					-
			You Tube	-							-	-	-				๒	๐					๒
			ผ่าน application Smart phone	-		๒					๒	-	-				๒						๕
		อป.มช.	-							-	๕	-					๑๘	๐	๕	๓	๕๖	๗๖	
		สื่ออื่นๆ	-							-	-	-				๑๔	๐	๕	-	๑๕	๓๓		
		รวมทั้งสิ้น				๗๗	๔	๓๑	-	๕	๑	๑๑๗	๗๗	๓๔๒	๑๐๑	๕๘	๒๕๖	๕๗	๒๐๐	๓๓๓	๔๒๘	๑,๘๗๗	

รายละเอียดการรายงาน

ที่	ประเด็น	ช่องทาง	รูปแบบ	สทท.	สทท.	สนช.	สพป.	สปต.	คสช.	รวม	ส่วนกลาง	สปช.๑	สปช.๒	สปช.๓	สปช.๔	สปช.๕	สปช.๖	สปช.๗	สปช.๘	สปช.๙	รวบรวมทั้งหมด			
๑๕	กระทรวงวัฒนธรรม - โครงการเยาวชนต้นแบบด้านดนตรีไทย	สื่อโทรทัศน์	ข่าว	๖						๖	๑			๓			๖			๑	๑๑	๒๕		
			รายการ	๐															๐					-
			พูดแทรกภา	๐											๑๐	๙		๖						๕๖
			สารคดี	๐															๐					-
			สปอต	๐															๐					-
			อักษรวิ้ง	๖๕								๖๕	๓	๕๐	๒๐		๙	๐						๑๓๒
		สื่อวิทยุ	ข่าว	-	๖							๒	๓	๑๖	๓	๑๙	๒๕	๑๔	๑๐	๑๗	๓๙	๓๙	๑๕๒	
			รายการ	-	๖							๒	๑๕	๑๓	๙	๑	๙	๐	๙	๒๓	๒๑	๒๙	๙๖	
			พูดแทรกภา	-	๑							๑	๒๑	๖๓	๒๒		๓๐	๑๔	๖๕	๖๖	๑๕๕	๕๒๘		
			บทความ	-									๖				๓	๐	๙	๑			๑๐	
			สารคดี	-														๒	๐	๑				๓
			สปอต	-														๑๗	๐	๒๔	๑			๔๗
		สื่อสิ่งพิมพ์	ข่าว/บทความ/แผ่นพับ						๒			๒		๒๕				๙	๐			๖๑	๙๒	
		สื่ออินเทอร์เน็ต	prd.go.th	-						๑		๑		๙				๒	๐				๕	๑๖
			nbtv.prd.go.th	๙								๙		๖					๐				๓	๑๔
			nbt.prd.go.th	-										๖		๑		๒	๐					๙
			thainews.prd.go.th	-			๑๕					๑๕	๖					๒	๐	๖				๒๗
			thainews.prd.go.th/newseng	-			๘					๘							๐				๓	๑๑
			thailand.prd.go.th	-														๒	๐					๒
			asean thai.net	-					๑			๑							๐					๕
			เว็บไซต์ สปช.๑-๘	-									๗	๑๒	๑			๒๔	๓		๑๐๕	๘		๑๖๐
		สื่อ Social (ภาษาไทย)	Facebook	๕					๑			๖	๑๒	๑๒๙				๒๒	๖	๑๖	๑๐๐	๑๙		๓๑๖
			Twitter	๕								๙						๒	๐	๑๑				๑๘
			ผ่าน application Smart phone	๕								๙	๑	๑				๑๓	๐	๙	๑			๒๕
			You Tube	๕								๙		๓	๒			๑	๐					๑๑
		NBT WORLD	ข่าว	-			๕					๕		๙					๐					๑๓
			รายการ	-										๑					๐					๑
			อักษรวิ้ง	-			๕					๕							๐					๕
		สื่อ Social (ภาษาอังกฤษ)	Facebook	-			๓		๑			๙							๐				๑	๕
			Twitter	-															๐					-
			You Tube	-			๒					๒							๐				๑	๓
			ผ่าน application Smart phone	-			๓					๓							๐					๓
		อป.มช.										๖					๑๕	๐	๖	๓	๓๐		๖๐	
		สื่ออื่นๆ															๑๒	๐	๗		๑๙		๓๘	
		รวมทั้งสิ้น				๙๖	๕	๕๑	๒	๓	๑	๑๔๔	๗๗	๓๖๖	๖๑	๓๑	๑๙๖	๔๔	๑๕๒	๓๒๔	๓๗๖	๓๗๖	๑,๗๖๘	

รายละเอียดการรายงาน

ที่	ประเด็น	ช่องทาง	รูปแบบ	สพท.	สวท.	สนช.	สพป.	สปต.	คสช.	รวม	ส่วนกลาง	สปช.๑	สปช.๒	สปช.๓	สปช.๔	สปช.๕	สปช.๖	สปช.๗	สปช.๘	สปช.๙	รวมรวมทั้งหมด			
๑๖	กระทรวงวิทยาศาสตร์และเทคโนโลยี งาน Thai Tech EXPO ๒๐๑๗ นิทรรศการยักษ์ใหญ่ได้ทะเลลึก	สื่อโทรทัศน์	ข่าว	๑๐						๑๐	๑			๕		๑	๕		๑			๒๓		
			รายการ	๐							-							๐						-
			พูดแทรกๆ	๐								-	๓	๒๐		๕		๐		๑				๓๒
			สารคดี	๐								-						๐						-
			สโปด	๐								-						๐						-
			อักษรวิ่ง	๕๕								๕๕		๖๐		๒๐		๐						๑๓๗
		สื่อวิทยุ	ข่าว	-	๓							๓	๗	๗	๒	๖	๑๕	๖	๕	๑๕	๕			๗๕
			รายการ	-	๑							๑	๗	๓๑	๓		๕	๐	๕	๒๑	๒๑			๙๓
			พูดแทรกๆ	-	๕							๕	๑๕	๓๕	๒๑	๕	๓๓	๖	๕๕	๕๗	๑๔๑			๓๗๖
			บทความ	-	-							-	๑				๒	๐						๓
			สารคดี	-	-							-					๓	๐		๑				๔
			สโปด	-	๑๐							๑๐	๑	๕			๑๕	๐		๒๑	๗			๕๘
		สื่อสิ่งพิมพ์	ข่าว/บทความ/แผ่นพับ	-	-							-		๒๕				๕	๐					๒๙
		สื่ออินเทอร์เน็ต	prd.go.th	-						๒		๒		๑			๒	๐				๑		๖
			nbtv.prd.go.th	๒								๒		๑				๐						๓
			nbt.prd.go.th	-								-		๑				๐						๓
			thainews.prd.go.th	-		๑๓						๑๓					๓	๐					๑	๑๗
			thainews.prd.go.th /newseng	-		๑๐						๑๐						๐						๑๐
			thailand.prd.go.th	-								-					๒	๐						๒
			asean thai.net	-					๒			๒						๐						๒
			เว็บไซต์ สปช.๑-๘	-								-	๕	๓	๑		๒๒	๒		๕๓	๓			๑๒๙
		สื่อ Social (ภาษาไทย)	Facebook	๒					๒			๔	๔	๑๕๔			๒๐	๓	๑๔	๕๕	๑			๒๙๕
			Twitter	๒								๒					๔	๐	๑๔					๒๐
			ผ่าน application Smart phone	๒								๒	๒	๑			๑๐	๐	๓	๑				๑๙
			You Tube	๒								๒					๑	๐						๔
		NBT WORLD	ข่าว	-		๖						๖		๖				๐						๑๒
			รายการ	-		๕						๕		๑				๐						๕
			อักษรวิ่ง	-		๕						๕						๐						๕
		สื่อ Social (ภาษาอังกฤษ)	Facebook	-					๒			๒						๐						๒
			Twitter	-								-						๐						-
			You Tube	-		๑						๑						๐						๑
			ผ่าน application Smart phone	-				๒				๒						๐						๒
		อป.รช.	-								-						๑๖	๐	๓	๓	๕๑		๖๓	
		สื่ออื่นๆ	-								-						๑๔	๐	๓		๑		๑๘	
		รวมทั้งสิ้น				๗๕	๑๗	๕๒	-	๕	๒	๑๖๖	๔๕	๓๕๕	๕๕	๑๙	๑๗๖	๒๒	๑๓๑	๒๖๓	๒๑๕	-	๑,๙๙๑	

รายละเอียดการรายงาน

ที่	ประเด็น	ช่องทาง	รูปแบบ	สพท.	สพท.	สนช.	สพป.	สปต.	คสช.	รวม ส่วนกลาง	สปช.๑	สปช.๒	สปช.๓	สปช.๔	สปช.๕	สปช.๖	สปช.๗	สปช.๘	สปช.๙	รวม ทั้งหมด			
๑๗	กระทรวงศึกษาธิการ - โครงการ อบรมการประสาน ความสมมูล รวมประชาชาติ	สื่อโทรทัศน์	ข่าว	๑๐						๑๐	๕	๓	๙		๓	๖		๑	๑๐	๕๐			
			รายการ	๐								๕					๐					๒	
			พูดแทรกๆ	๐								๙	๒๐	๙	๒	๒	๖		๑			๕๐	
			สารคดี	๐													๐						
			สปอต	๐													๐						
			อักษรวิ่ง	๕๕								๕๕		๔๐	๒๐		๒	๐					๑๑๗
		สื่อวิทยุ	ข่าว		๒							๒	๑๔	๗	๒	๒๕	๒๕	๙	๙	๑๗	๓๙	๓๔	๑๔๔
			รายการ		๑							๑	๑๗	๑๔	๕	๒	๑๒	๐		๒๘	๒๑	๑๐๐	
			พูดแทรกๆ		๑							๑	๒๒	๗๕	๑๗	๑๗	๕๕	๑๔	๕๕	๗๘	๒๓๒	๕๕๖	
			บทความ										๒				๓	๐	๑				๖
			สารคดี										๒				๓	๐					๕
			สปอต											๓			๑๔	๐	๒๓				๔๐
		สื่อสิ่งพิมพ์	ข่าว/บทความ/ แผ่นพับ						๑			๑	๙	๒๒			๓	๐				๖๐	๙๐
		สื่อ อินเทอร์เน็ต	prd.go.th							๑		๑		๖			๑	๐				๙	๑๓
			nbtv.prd.go.th	๓								๑		๓				๐				๓	๙
			nbt.prd.go.th											๙			๑	๐					๕
			thainews.prd.go.th				๑๕					๑๕	๙	๐			๒	๐				๒	๒๓
			thainews.prd.go.th /newseng				๙					๙	๙			๑		๐				๓	๑๒
			thailand.prd.go.th														๒	๐					๒
			asean thai.net						๒			๒				๓		๐					๕
			เว็บไซต์ สปช.๑-๘										๑๕	๙	๑	๗	๒๗	๒	๑	๕๐	๗		๑๑๙
		สื่อ Social (ภาษาไทย)	Facebook	๓						๑		๙	๙	๑๓๕			๒๐	๙	๑๐	๕๓	๖		๒๙๑
			Twitter	๓								๓					๒	๐	๑๐				๑๕
			ผ่าน application Smart phone	๓								๓	๒	๑			๙	๐	๒	๑			๑๘
			You Tube	๓								๓			๑		๙	๖					๑๔
		NBT WORLD	ข่าว					๗				๗		๙			๐						๑๖
			รายการ											๑			๐						๑
			อักษรวิ่ง					๙				๙					๐						๕
		สื่อ Social (ภาษาอังกฤษ)	Facebook					๒				๒					๐	๐					๒
			Twitter														๐	๐					
			You Tube														๐	๐					
			ผ่าน application Smart phone					๒				๒					๐	๐					๒
		อป.มช.														๑๔	๐	๒	๓	๔๒		๖๙	
		สื่ออื่นๆ														๙	๐	๖		๑๒		๒๓	
		รวมทั้งสิ้น				๙๐	๙	๓๕	๑	๓	๑	๑๖๔	๑๑๑	๓๔๒	๕๖	๕๖	๒๑๓	๕๘	๑๑๒	๒๓๑	๔๖๒	๓,๗๖๕	

รายละเอียดการรายงาน

ที่	ประเด็น	ช่องทาง	รูปแบบ	สพท.	สพท.	สนช.	สพป.	สปต.	คสช.	รวม	ส่วนกลาง	สปช.๑	สปช.๒	สปช.๓	สปช.๔	สปช.๕	สปช.๖	สปช.๗	สปช.๘	ส.ปชส.	รวมทั้ง ทั้งหมด		
๑๘	กระทรวง สาธารณสุข - กำชับสถาน บริการ ๑๘ จังหวัด เตรียม รับมือทนาย - อันตรายของ บุหรี่ไฟฟ้าต่อ สุขภาพ	สื่อโทรทัศน์	ข่าว	๑๐							๑	๕	๑๒	๕		๖	๔	๕	๑	๑๓	๕๕		
			รายการ	๐								๑	๕	๑๒	๕		๖	๔	๕	๑	๑๓	๕๕	
			พูดแทรกๆ	๐								๑	๕	๑๒	๕		๖	๔	๕	๑	๑๓	๕๕	
			สารคดี	๐								๑	๕	๑๒	๕		๖	๔	๕	๑	๑๓	๕๕	
			สปอต	๐								๑	๕	๑๒	๕		๖	๔	๕	๑	๑๓	๕๕	
			อักษรวิ่ง	๕๕								๕๕	๖	๖๐	๖๐		๖	๕	๖	๖	๖	๖๖	๑๕๓
		สื่อวิทยุ	ข่าว	-	๕							๕	๕	๑๑	๖	๕	๓๑	๑๖	๑๔	๒๐	๓๔	๑๓๑	๑๕๒
			รายการ	-	๕							๕	๕	๑๑	๖	๕	๓๑	๑๖	๑๔	๒๐	๓๔	๑๓๑	๑๕๒
			พูดแทรกๆ	-	๕							๕	๕	๑๑	๖	๕	๓๑	๑๖	๑๔	๒๐	๓๔	๑๓๑	๑๕๒
			บทความ	-								๕	๕	๑๑	๖	๕	๓๑	๑๖	๑๔	๒๐	๓๔	๑๓๑	๑๕๒
			สารคดี	-								๕	๕	๑๑	๖	๕	๓๑	๑๖	๑๔	๒๐	๓๔	๑๓๑	๑๕๒
			สปอต	-								๕	๕	๑๑	๖	๕	๓๑	๑๖	๑๔	๒๐	๓๔	๑๓๑	๑๕๒
		สื่อสิ่งพิมพ์	ข่าว/บทความ/ แผ่นพับ	-				๓				๓	๑	๖๖			๓					๖๑	๖๔
				-								๓	๑	๖๖			๓					๖๑	๖๔
		สื่อ อินเทอร์เน็ต	prd.go.th	-						๑	๑	๑	๕				๓	๐	๕	-	๖	๑๗	
			nbt.tv.prd.go.th	๖							๖		๕					๐				๕	๑๔
			nbt.prd.go.th	-									๕				๓	๐					๗
			thainews.prd.go.th	-			๑๘				๑๘	๖	๑				๑	๐	๖		๓		๒๗
			thainews.prd.go.th /newseng	-			๑๘				๑๘							๐					๒๒
			thailand.prd.go.th	-													๓	๐				๑	๔
			asean thai.net	-					๖		๖					๕		๐				๑	๘
			เว็บไซต์ สปช.๑-๘	-									๘	๕		๑		๖๕	๓	๖	๒๒๐	๕	๒๗๓
		สื่อ Social (ภาษาไทย)	Facebook	๖						๑	๖	๖	๓๖๕				๒๑	๖	๑๖	๒๒๕	๘	๔๑๔	
			Twitter	๖							๖						๓	๐	๑๐		๑	๒๐	
			ผ่าน application Smart phone	๖							๖	๑	๑				๑๓	๐	๖	๑	๑๐	๓๖	
			You Tube	๖							๖				๑		๖	๕	๖			๑๙	
		NBT WORLD	ข่าว	-			๑๒					๑๒		๕				๐					๒๐
			รายการ	-										๑				๐					๑
			อักษรวิ่ง	-			๑๐					๑๐						๐					๑๐
		สื่อ Social (ภาษาอังกฤษ)	Facebook	-			๔					๔						๐					๔
			Twitter	-														๐					
			You Tube	-			๑					๑						๐					๑
			ผ่าน application Smart phone	-			๔					๔						๐					๔
อป.มท.										๕					๑๑	๐	๖	๕	๑๖๙	๑๖๕			
สื่ออื่นๆ														๗	๐	๕			๕๕	๖๖			
รวมทั้งสิ้น				๙๕	๑๒	๖๗	๓	๓	๐	๓๘๑	๙๕	๓๕๓	๙๕	๑๓๖	๒๒๖	๖๘	๑๘๙	๕๘๓	๕๘๘	๒,๕๑๗			

รายละเอียดการรายงาน

ที่	ประเด็น	ช่องทาง	รูปแบบ	สพท.	สวท.	สนช.	สพป.	สพด.	คสช.	รวม ส่วนกลาง	สปช.๑	สปช.๒	สปช.๓	สปช.๔	สปช.๕	สปช.๖	สปช.๗	สปช.๘	สปช.๙	รวม ทั้งหมด		
๑๙	กระทรวง อุตสาหกรรม - ปรับกลยุทธ์ ปลี่ยนสินค้าเชิงเกษตร SMEs	สื่อโทรทัศน์	ข่าว	๕						๕	๑	๒๖	๔		๑	๖	๑	๑	๑๐	๖๐		
			รายการ	๐																		
			พูดแทรก	๐								๑	๒๐			๑	๑	๑				๒๕
			สารคดี	๐																		
			สโปด	๐													๔	๐				
		อักษรวิ้ง	๖๐								๖๐	๑	๖๐			๕	๐					๑๓๐
		สื่อวิทยุ	ข่าว		๕							๒	๒	๑๑	๓	๒๕	๑๑	๖	๖	๓๕	๕๓	๑๕๐
			รายการ		๑							๑	๕	๑๔	๓	๒๕	๖	๐	๔	๒๕	๓๑	๑๒๒
			พูดแทรก		๕							๕	๑๒	๕๕	๒๐	๒๖	๒๑	๕	๖๕	๕๔	๒๐๑	๕๑๖
			บทความ														๔	๐	๓			๗
			สารคดี														๓	๐				๓
			สโปด														๑๗	๐		๒๒		
		สื่อสิ่งพิมพ์	ข่าว/บทความ/ แผ่นพับ						๑			๑		๓๑			๔	๐			๖๐	๙๖
		สื่อ อินเทอร์เน็ต	prd.go.th								๑	๓		๔			๓	๐	๑		๒	๑๓
			nbtv.prd.go.th	๒								๒		๔				๐			๑	๗
			nbt.prd.go.th											๔			๑	๐				๗
			thainews.prd.go.th				๑๓					๑๓	๕	๔			๔	๕			๑	๒๗
			thainews.prd.go.th /newseng				๑๒					๑๒	๑					๐			๑	๑๔
			thailand.prd.go.th														๓	๐				๓
			aseanhai.net						๑			๑				๓		๐				๔
			เว็บไซต์ สปช.๑-๘										๕	๒	๑		๒๓	๓	๒	๒๒	๕	๖๑
		สื่อ Social (ภาษาไทย)	Facebook	๒								๒	๕	๑๔๗			๒๐	๔	๒๑	๒๖	๒	๒๒๗
			Twitter	๒								๒					๔	๐	๕			๑๑
			ผ่าน application Smart phone	๒								๒	๑	๑			๑๐	๐	๑	๒		๑๗
			You Tube	๒								๒			๑		๒	๕				๗
		NBT WORLD	ข่าว				๑๐					๑๐		๖				๐				๑๖
			รายการ				๑					๑		๓				๐				๒
			อักษรวิ้ง															๐				
		สื่อ Social (ภาษาอังกฤษ)	Facebook				๑					๑						๐				๑
			Twitter															๐				
			You Tube				๒					๒						๐				๒
			ผ่าน application Smart phone				๑					๑						๐				๑
อป.มช.										๕				๑๔	๐	๕	๓	๕๑	๖๘			
สื่ออื่นๆ														๑๒	๐	๔		๑	๑๗			
รวมทั้งสิ้น				๗๙	๕	๕๐	๑	๑	๓	๑๒๒	๔๗	๓๑๔	๓๓	๑๐๘	๑๖๑	๑๓	๑๕๑	๒๑๖	๓๗๔	๑,๖๖๔		

รายละเอียดการรายงาน

ร.ร.	ประเด็น	ช่องทาง	รูปแบบ	สทท.	สวท.	สนช.	สพป.	สปต.	ศสช.	รวม ส่วนกลาง	สปช.๑	สปช.๒	สปช.๓	สปช.๔	สปช.๕	สปช.๖	สปช.๗	สปช.๘	สปช.๙	รวม ทั้งหมด			
๒๐	สำนัก นายกรัฐมนตรี - วัน พระราชทานธง ชาติไทย - งานตลาด คลองผดุงกรุง เกษม	สื่อโทรทัศน์	ข่าว	๒๐						๒๐	๙	๑๐	๑		๗	๖	๑	๙	๑๖	๖๖			
			รายการ	๐								๙				๑	๐					๙	
			พูดแทรกภา	๐								๙	๑๐			๑	๖	๗					๕๖
			สารคดี	๐														๐					
			สโปด	๐									๑๖					๐					๑๖
		อักษรวิ้ง	๔๐								๔๐	๑๕	๘๐			๑๒	๖					๑๕๙	
		สื่อวิทยุ	ข่าว		๔๘							๑๘	๖๖	๑๕	๕	๕๕	๑๕	๑๖	๑๓	๑๙	๔๖	๒๕๖	
			รายการ		๑๖							๑๖	๑๙	๒๐	๖		๗	๐	๔	๓๗	๒๕	๑๓๔	
			พูดแทรกภา			๓๖						๓๗	๖๖	๗๖	๕๗	๑๐	๓๘	๑๖	๕๗	๙๘	๒๓๓	๖๘๙	
			บทความ												๗		๓	๖	๖	๕	๒	๑๓	
			สารคดี			๖						๒					๖	๐					๙
			สโปด		๕๓							๕๓		๕	๖๒	๒๐	๒๒	๐	๓๑	๗			๒๐๐
		สื่อสิ่งพิมพ์	ข่าว/บทความ/ แผ่นพับ										๖	๒๙			๒	๐				๖๓	๕๖
		สื่อ อินเทอร์เน็ต	prd.go.th							๒		๒		๘			๒	๐	๑	๑	๑๐	๒๙	
			nbtv.prd.go.th	๑๐								๑๐		๘				๐				๙	๒๗
			nbt.prd.go.th											๘	๒		๒	๐					๑๒
			thainews.prd.go.th			๒๖						๒๖	๖	๑๐			๒	๐	๖		๖		๕๘
			thainews.prd.go.th /newseng			๔๑						๔๑						๐				๙	๕๐
			thailand.prd.go.th											๐			๒	๐			๓		๕
			aseanhai.net						๒			๒		๐		๗		๐			๓		๗
		เว็บไซต์ สปช.๑-๘										๑๐	๓	๓		๒๓	๘	๒	๓๕๐	๑๔		๔๑๓	
		สื่อ Social (ภาษาไทย)	Facebook	๑๐						๒		๑๒	๑๐	๑๗๕			๒๐	๖	๑๗	๓๖๘	๑๔		๖๒๒
			Twitter	๑๐								๑๐					๙	๐	๑๑	๑			๒๖
			ผ่าน application Smart phone	๑๐								๑๐	๑	๙			๑๒		๓	๒๐	๒๐		๖๘
			You Tube	๑๐								๑๐	๑	๑	๓		๒	๐	๑				๑๘
		NBT WORLD	ข่าว			๓๐						๓๐		๑๒				๐					๔๒
			รายการ											๖									๖
			อักษรวิ้ง			๒๐						๒๐						๐					๒๐
		สื่อ Social (ภาษาอังกฤษ)	Facebook			๑๑				๑		๑๒						๐				๑	๑๓
			Twitter															๐					
			You Tube			๑๖						๑๖						๐					๑๖
			ผ่าน application Smart phone			๑๑						๑๑						๐					๑๑
		อป.มช.										๖				๑๘	๐	๑๑	๙	๑๖๖		๑๖๕	
สื่ออื่นๆ														๑๕	๐	๗			๔๖	๖๘			
รวมทั้งสิ้น				๑๖๐	๑๖๖	๑๕๑	๑	๕	๒	๕๘๘	๑๕๙	๕๐๙	๑๔๕	๘๙	๒๐๗	๕๙	๑๖๗	๙๓๖	๖๕๖	๓,๓๓๖			