



บันทึกข้อความ

ส่วนราชการ สำนักข่าว งานเลขานุการคณะกรรมการศูนย์ IOC โทร.๐๒-๒๕๘ ๘๖๐๙ - ๑๐

ที่ นร ๐๒๑๐.๐๒/ว ๓๖๖๙

วันที่ ๖

พฤศจิกายน ๒๕๖๐

เรื่อง ขอส่งรายงานการประชุมคณะกรรมการบริหารศูนย์ข้อมูลข่าวสารเพื่อการประชาสัมพันธ์

กรมประชาสัมพันธ์ ครั้งที่ ๔๒/๒๕๖๐ และขอเชิญประชุมครั้งที่ ๔๓/๒๕๖๐

เรียน รปส. (๑) ผอ.สวท. ผอ.สทท. ผอ.สพป. ผอ.สนผ. ผอ.สปต. ผชช. (นายชูชาติ เทศสีแดง) (นายเสมอ นิมเงิน) ร.ผชช. (นายพรพิทักษ์ แม้นศิริ) (นางปรีท์กมล ถนอมศักดิ์ชัย) ผอ.ศสช. ผอ.กกจ. ผอ.กคส. อกร. ผอ.สนช. ลนท. ผอ.สจน.(สวท.) ผอ.สจค.(สทท.) นางนิตยาภรณ์ฯ นางธัญนรีฯ

ตามคำสั่ง กปส. ที่ ๔๘๔/๒๕๕๗ ลงวันที่ ๑๔ พฤษภาคม ๒๕๕๗ เรื่อง แต่งตั้งคณะกรรมการบริหารศูนย์ข้อมูลข่าวสารเพื่อการประชาสัมพันธ์ กรมประชาสัมพันธ์ และกำหนดให้มีการประชุมคณะกรรมการฯ ทุกวันอังคาร เวลา ๑๔.๓๐ น. นั้น

ฝ่ายเลขานุการ ได้จัดทำสรุปรายงานการประชุมคณะกรรมการฯ ครั้งที่ ๔๒/๒๕๖๐ เสร็จเรียบร้อยแล้ว ดังที่ได้แนบมาพร้อมนี้และขอเชิญท่านหรือผู้แทนเข้าร่วมประชุมคณะกรรมการฯ ครั้งที่ ๔๓/๒๕๖๐ ในวันอังคารที่ ๗ พฤศจิกายน ๒๕๖๐ เวลา ๑๔.๓๐ น. ณ ห้องประชุม ๒๑๑B ชั้น ๒ อาคารกรมประชาสัมพันธ์

จึงเรียนมาเพื่อโปรดทราบ และเข้าร่วมการประชุมคณะกรรมการฯ ตามวันเวลาดังกล่าวด้วย

(นางนิตยาภรณ์ หิรัญนิรมล)

กรรมการและผู้ช่วยเลขานุการ

คณะกรรมการบริหารศูนย์ข้อมูลข่าวสารเพื่อการประชาสัมพันธ์ กปส.

ระเบียบวาระการประชุม
คณะกรรมการบริหารศูนย์ข้อมูลข่าวสารเพื่อการประชาสัมพันธ์ กรมประชาสัมพันธ์
ครั้งที่ ๔๓ / ๒๕๖๐
วันอังคารที่ ๗ พฤศจิกายน ๒๕๖๐ เวลา ๑๔.๓๐ น.
ณ ห้องประชุม ๒๑๑B ชั้น ๒ อาคารกรมประชาสัมพันธ์

- ระเบียบวาระที่ ๑ เรื่องที่ประธานแจ้งที่ประชุมทราบ
- ระเบียบวาระที่ ๒ เรื่องการรับรองรายงานการประชุมครั้งที่ ๔๒/๒๕๖๐ เมื่อวันที่ ๓๑ ตุลาคม ๒๕๖๐
- ระเบียบวาระที่ ๓ เรื่องสืบเนื่อง
- ๓.๑ สรุปความคืบหน้าแนวทาง/นโยบายของรัฐบาล/กรม. และคำสั่ง/ประกาศอื่น ๆ ที่สำคัญ
 - ๓.๒ ประเด็น KM ตามข้อสั่งการประจำสัปดาห์ (ถ้ามี)
- ไม่มี -
 - ๓.๓ ประเด็นตามข้อสั่งการของประธาน และมติที่ประชุม (ถ้ามี)
- ไม่มี -
- ระเบียบวาระที่ ๔ เรื่องที่เสนอให้ที่ประชุมทราบ
- ๔.๑ สรุปผลการปฏิบัติงานของศูนย์ IOC
 - ๔.๑.๑ สรุปผลการเผยแพร่ประเด็นข่าวตามนโยบาย
 - ๔.๑.๒ สรุปประเด็นแนวโน้มและทิศทางข่าวประจำสัปดาห์
 - ๔.๒ ประเด็นที่น่าสนใจประจำสัปดาห์ (สนข.)
 - ๔.๓ ประเด็นที่น่าสนใจประจำสัปดาห์ (NBT)
 - ๔.๔ ประเด็นที่น่าสนใจประจำสัปดาห์ (สวท.)
 - ๔.๕ กิจกรรมที่น่าสนใจประจำสัปดาห์ (ศสข.)
 - ๔.๖ ประเด็นที่น่าสนใจของสื่อต่างประเทศ (สปต.)
 - ๔.๗ ประเด็นที่น่าสนใจประจำสัปดาห์ (NBT World)
 - ๔.๘ กิจกรรมที่น่าสนใจประจำสัปดาห์ (สปป.)
- ระเบียบวาระที่ ๕ เรื่องที่เสนอให้ที่ประชุมพิจารณา
- การบริหารประเด็นประจำสัปดาห์
- ระเบียบวาระที่ ๖ เรื่องอื่นๆ (ถ้ามี)
-

รายงานการประชุม
คณะกรรมการบริหารศูนย์ข้อมูลข่าวสารเพื่อการประชาสัมพันธ์ กรมประชาสัมพันธ์
ครั้งที่ ๔๒/๒๕๖๐
วันอังคารที่ ๓๑ ตุลาคม ๒๕๖๐
ณ ห้องประชุม ๒๑๑B ชั้น ๒ อาคารกรมประชาสัมพันธ์

เริ่มประชุมเวลา ๑๔.๓๐ น.

รายชื่อผู้มาประชุม

๑. นางธารทิพย์ ทองงามขำ	ผอ.สนช. (ประธาน)
๒. นางปรีห์กมล ถนอมศักดิ์ชัย	ร.ผชช. ต่างประเทศ
๓. นางสาวภัทร วิบูลย์วรรณันท์	แทน รปส. (นายจรูญ ไชยศรี)
๔. นายสมภพ จันทร์พัก	แทน ผอ.สวท.
๕. นายนพพร พันละม้าย	แทน ผอ.สทท.
๖. นางสาวธนัชพร ถ้าสิงห์	แทน ผอ.สพป.
๗. นางสาวอินทิรา สุวรรณ	แทน ผอ.สนผ.
๘. นางสาวศิริลักษณ์ รัตนวโรภาส	แทน ผอ.สปต.
๙. นางพนิดา จันทร์วัฒน์	แทน ผอ.กคส.
๑๐. นายพลี อุดมพรมนตรี	แทน ผอ.ศสช.
๑๑. นางสาววิไล ถนอมจิตวิสุทธิ	แทน ผอ.กกจ.
๑๒. นางสุพิชญ์ญา โจรนหทัยพงศ์	แทน อกร.
๑๓. นางสาวสายพิน เจริญรัมย์	แทน ลนท.
๑๔. นางนิตยาภรณ์ หิรัญนิรมล	กรรมการและผู้ช่วยเลขานุการ
๑๕. นางธัญนรี ชันยากร	กรรมการและผู้ช่วยเลขานุการ

ผู้ไม่มาประชุม (เนื่องจากติดราชการ)

๑. พลโท สรรเสริญ แก้วกำเนิด	อปส.
๒. นายชูชาติ เทศสีแดง	ผชช. ด้านการพัฒนาเครือข่ายการประชาสัมพันธ์
๓. นายเสมอ นิมเงิน	ผชช. เฉพาะด้านวิชาการประชาสัมพันธ์
๔. นายพรพิทักษ์ แม้นศิริ	ร.ผชช. เฉพาะด้านการประชาสัมพันธ์

ผู้เข้าร่วมประชุม

๑. นายสุริย นันตราจิน	นักสื่อสารมวลชนปฏิบัติการ (สนช.)
๒. นางสาวพรณธิกานต์ เพ็ชรนรินทร์	นักประชาสัมพันธ์ปฏิบัติการ (สนช.)
๓. นายประสิทธิ์ สุนทรกิจปรีชา	นักวิเคราะห์ข้อมูล (สนช.)
๔. นางสาวกัญญารัตน์ ดวงเพียรราช	นักสื่อสารมวลชน (สนช.)
๕. นางสาวณิรัชธิญารัตน์ จันทร์กระจ่าง	นักสื่อสารมวลชน (สนช.)
๖. นางสาววัลนิภา อำไพจิตร	นักสื่อสารมวลชน (สนช.)

ระเบียบวาระที่ ๑ เรื่องที่ประธานแจ้งที่ประชุมทราบ

- อปส. ตีตราชการ ผอ.สนช. ทำหน้าที่ประธานการประชุม IOC และเป็นผู้แทน อปส. ไปร่วมประชุมคณะรัฐมนตรี

- สรุปการประชุมคณะรัฐมนตรี (क्रम.)

๑. ครม.เห็นชอบให้เพิ่มจำนวนเกษตรกรเป้าหมายของโครงการพักชำระหนี้ต้นเงินและลดดอกเบี้ยให้เกษตรกรผู้ประสบอุทกภัยในพื้นที่ภาคใต้ และจังหวัดประจวบคีรีขันธ์ ปี ๒๕๕๙/๖๐ เพิ่มเติมจาก ๒๑๒,๘๕๐ ราย เป็น ๒๖๐,๓๘๙ ราย และเพิ่มงบประมาณในการดำเนินโครงการจาก ๑,๙๖๕.๕๐ ล้านบาทต่อปี ระยะเวลา ๒ ปี จำนวน ๓,๙๓๑ ล้านบาท เป็น ๒,๓๙๕.๒๕ ล้านบาทต่อปี ระยะเวลา ๒ ปี จำนวน ๔,๗๙๐.๕๐ ล้านบาท เพื่อช่วยเหลือค่า ธ.ก.ส. ที่พื้นที่การเกษตรเสียหายจากน้ำท่วม ทำให้ไม่สามารถผลิต หรือผลผลิตเสียหายจนรายได้ลดลงมากกว่าร้อยละ ๕๐ จากปกติ

๒. ครม.เห็นชอบมาตรการการเงินการคลังเพื่อช่วยเหลือผู้ประสบอุทกภัยในปี ๒๕๖๐ (เพิ่มเติม) ดังนี้

๑. มาตรการภาษีเพื่อส่งเสริมการบริจาคเพื่อช่วยเหลือผู้ประสบอุทกภัย ระหว่างวันที่ ๑ พฤศจิกายน ๒๕๖๐ ถึงวันที่ ๓๑ ธันวาคม ๒๕๖๐ ไปหักเป็นค่าลดหย่อน/รายจ่ายในการคำนวณภาษีเงินได้เพิ่มขึ้นจากสิทธิการหักรายจ่ายตามปกติอีกร้อยละ ๕๐ และ ๒. มาตรการจ้างงานผู้ลงทะเบียนเพื่อสวัสดิการแห่งรัฐ ในการปรับปรุงซ่อมแซมที่เกี่ยวกับสาธารณประโยชน์ ในพื้นที่ประสบภัยพิบัติ โดยประสานขอข้อมูลผู้ลงทะเบียนเพื่อสวัสดิการแห่งรัฐไปยังศูนย์เทคโนโลยีสารสนเทศ และการสื่อสาร สำนักงานปลัดกระทรวงการคลัง

๓. ครม.อนุมัติแนวทางการช่วยเหลือเกษตรกรผู้ปลูกข้าวโพดเลี้ยงสัตว์ ปี ๒๕๖๐/๖๑ ในโครงการสินเชื่อเพื่อรวบรวมข้าวโพดเลี้ยงสัตว์และสร้างมูลค่าเพิ่มโดยสถาบันเกษตรกร ปี ๒๕๖๐/๖๑ วงเงินงบประมาณ ๔๕ ล้านบาท เพื่อสนับสนุนสินเชื่อให้สถาบันเกษตรกรนำไปใช้เป็นเงินทุนหมุนเวียนในการรวบรวม หรือรับซื้อข้าวโพดเลี้ยงสัตว์จากเกษตรกร เพื่อจำหน่ายต่อ แปรรูป สร้างมูลค่าเพิ่ม รวมทั้งดูดซับในช่วงที่ผลผลิตออกมา

๔. ครม.อนุมัติให้รองนายกรัฐมนตรีด้านเศรษฐกิจหรือผู้แทนที่ได้รับมอบหมายให้การรับรองเอกสาร ๓ ฉบับ คือ ๑) เอกสาร ASEAN Declaration on Innovation ๒) เอกสาร AEC 2025 Trade Facilitation Strategic Action Plan และ ๓) เอกสาร ASEAN Work Programme on Electronic Commerce 2017 2025 ทั้งนี้คณะมนตรีประชาคมเศรษฐกิจอาเซียน (AEC Council) จะให้การรับรองเอกสารดังกล่าวก่อนการประชุมสุดยอดอาเซียน ครั้งที่ ๓๑ ในวันที่ ๑๓ - ๑๔ พฤศจิกายน ๒๕๖๐ ณ กรุงมะนิลา ประเทศฟิลิปปินส์)

๕. ครม.เห็นชอบมาตรการและแนวทางการรณรงค์จัดงานประเพณีลอยกระทง ประจำปี ๒๕๖๐ ตามที่กรมส่งเสริมวัฒนธรรม เสนอ ภายใต้แนวคิด “ลอยกระทงปลอดภัย สืบสานวัฒนธรรมไทย ใส่ใจสายน้ำและสิ่งแวดล้อม” เพื่อใช้เป็นแนวทางในการจัดกิจกรรมต่าง ๆ ในวันที่ ๓ พฤศจิกายน ๒๕๖๐ ได้แก่ ๑. รณรงค์ห้ามปล่อยโคมลอย หรือยิงบังไฟ ในพื้นที่ที่อยู่ในเส้นทางการบิน งัดเลนดอกไม้เพลิง พลุ ประทัด โคมลอย และโคมควันต่าง ๆ รวมถึงการยิงปืนขึ้นฟ้า ๒. รณรงค์ “สืบสานวัฒนธรรมไทย” อันดีงาม รักษาคุณค่าสาระของประเพณีลอยกระทง เช่น ครอบครัวประติษฐ์กระทงร่วมกัน คนในชุมชนจัดกิจกรรมร่วมกัน เพื่อถ่ายทอดมรดกภูมิปัญญาและสืบทอดประเพณีสู่เด็กและเยาวชน และ ๓. รณรงค์ “ใส่ใจสายน้ำและสิ่งแวดล้อม” ส่งเสริมให้ใช้กระทงที่ทำจากวัสดุธรรมชาติย่อยสลายง่าย เพื่อรักษาสายน้ำและสิ่งแวดล้อม รณรงค์ให้ใช้กระทงร่วมกันตามแนวทาง “๑ ครอบครัว ๑ กระทง” หรือ “๑ หน่วยงาน ๑ กระทง” เพื่อใช้ทรัพยากรอย่างคุ้มค่าและลดปริมาณขยะ

๖. นายกรัฐมนตรี ทหารเรือและสั่งการให้เร่งสำรวจความเสียหายให้เกิดความชัดเจน ว่าพื้นที่ใดเป็นพื้นที่น้ำท่วมปกติ พื้นที่รับน้ำ และพื้นที่ใดได้รับผลกระทบจากปริมาณน้ำเฉพาะปีนี้ เพื่อวางแนวทางการช่วยเหลือเยียวยาอย่างเหมาะสม ทั้งนี้ยืนยันว่าได้มีการบริหารจัดการน้ำเป็นไปตามแผนที่วางไว้ อย่างไรก็ตามรัฐบาลจำเป็นต้องวางแนวทางแก้ปัญหาในระยะยาว เช่น การจัดตั้งสำนักงานการบริหารจัดการน้ำแห่งชาติ ให้เริ่มประชุมอย่างเร็วที่สุด รวมถึงเร่งดำเนินการโครงการคลองระบายน้ำ พร้อมกันนี้จะต้องดูแลในเรื่องของน้ำประปาบริโภค

ที่จะต้องจัดสร้างให้ครบกว่า ๙,๐๐๐ แห่ง ขณะนี้ได้เตรียมความพร้อมในการรับมือพายุฝนในพื้นที่ภาคใต้ ในช่วง ๓๑ ตุลาคม ถึง ๓ พฤศจิกายน ๒๕๖๐

๗. การประชุมสภากลาโหม มีพลเอก ประวิตร วงษ์สุวรรณ รองนายกรัฐมนตรี และรัฐมนตรีว่าการกระทรวงกลาโหม หรือการจัดงานมหกรรมทางเรือนานาชาติ เนื่องในโอกาสครบรอบ ๕๐ ปี การก่อตั้งอาเซียน กำหนดจัดกิจกรรมขึ้น ระหว่างวันที่ ๑๓ - ๒๒ พฤศจิกายน ๒๕๖๐ ในพื้นที่เมืองพัทยา อ.สัตหีบ และพื้นที่อ่าวไทยตอนบน

มติที่ประชุม - รับทราบ

ระเบียบวาระที่ ๒ เรื่องการรับรองรายงานการประชุม ครั้งที่ ๔๑/๒๕๖๐ เมื่อวันที่ ๒๔ ตุลาคม ๒๕๖๐

มติที่ประชุม - รับรองรายงานการประชุม โดยไม่มีการแก้ไข

ระเบียบวาระที่ ๓ เรื่องสืบเนื่อง

๓.๑ สรุปความคืบหน้าแนวทาง/นโยบายของรัฐบาล/กรม. และคำสั่ง/ประกาศอื่น ๆ

ที่สำคัญ

นางนิตยาภรณ์ หิรัญนิรมล ผู้อำนวยการส่วนปฏิบัติการและบริหารข้อมูลข่าวสาร สนช. ในฐานะกรรมการและผู้ช่วยเลขานุการ รายงานดังนี้

- สรุปคำกล่าวของ พลเอก ประยุทธ์ จันทร์โอชา นายกรัฐมนตรีและหัวหน้าคณะรักษาความสงบแห่งชาติ ในรายการ “ศาสตร์พระราชา สู่การพัฒนาอย่างยั่งยืน” วันที่ ๒๗ ตุลาคม ๒๕๖๐ (รายละเอียดตามเอกสารประกอบการประชุม)

มติที่ประชุม - รับทราบ

๓.๒ ประเด็น KM ตามข้อสั่งการประจำสัปดาห์

- ไม่มี -

๓.๓ ประเด็นตามข้อสั่งการของประธาน และมติที่ประชุม

- ไม่มี -

ระเบียบวาระที่ ๔ เรื่องที่เสนอให้ที่ประชุมทราบ

๔.๑ สรุปผลการปฏิบัติงานของศูนย์ IOC

๔.๑.๑ สรุปผลการเผยแพร่ประเด็นข่าวตามนโยบาย

- นางนิตยาภรณ์ หิรัญนิรมล รายงานสรุปผลการเผยแพร่ประเด็นข่าวตามนโยบายประจำสัปดาห์ (รายละเอียดแนบท้ายรายงานการประชุม)

มติที่ประชุม - รับทราบ

๔.๑.๒ สรุปประเด็นแนวโน้มและทิศทางข่าวประจำสัปดาห์

- นายประสิทธิ์ สุนทรกิจปรีชา รายงาน สรุปประเด็นแนวโน้มและทิศทางข่าวประจำสัปดาห์ อาทิ ๑. สมเด็จพระเจ้าอยู่หัวมหาวชิราลงกรณ บดินทรเทพยวรางกูร ทรงมีพระราชานุญาตให้จัดนิทรรศการพระเมรุมาศ ณ มณฑลพิธีท้องสนามหลวง วันที่ ๒ - ๓๐ พฤศจิกายน ๒๕๖๐ ๒. สเปนร่วมกับไปรชฌีย์ไทย เปิดสิ่งจูงใจใหม่ที่ระลึกพระราชพิธีถวายพระเพลิงพระบรมศพ พระบาทสมเด็จพระปรมินทรมหาภูมิพลอดุลยเดช วันที่ ๑ พฤศจิกายน ๒๕๖๐ ๓. นายกรัฐมนตรี จะประกาศวันเลือกตั้งในปี ๒๕๖๑ ตามโรดแมปหลัง พ.ร.ป.แล้วเสร็จ ๔. เชิญชวนประชาชนแสดงความคิดเห็น คำถาม ๔ ข้อ ๕. พ.ร.บ.การจัดทำยุทธศาสตร์ชาติ

และพ.ร.บ.แผนและขั้นตอนการดำเนินการปฏิรูปประเทศ พ.ศ. .../คณะปฏิรูป ๓ คณะใหม่ ๖. มาตรการช่วยเหลือเกษตรกร ผ่านโครงการ ๙๑๐๑ ตามรอยเท้าพ่อภายใต้ร่มพระบารมีฯ/โครงการสนับสนุนปัจจัยการผลิตปุ๋ย “โคบาลบูรพา”/โครงการบริหารจัดการพื้นที่เกษตรกรรม Zoning by Agri-map ๗. การใช้บัตรสวัสดิการแห่งรัฐ ๘. มาตรการช่วยเหลือผู้ประกอบการ/ติดตามการแจ้งเตือนจากกรมอุตุนิยมวิทยา/การระบายน้ำจากกรมชลประทาน ๙. รัฐบาลขับเคลื่อนเศรษฐกิจและสังคม ด้วยความรู้ ปัญญาและนวัตกรรม ๑๐. แผนยุทธศาสตร์พัฒนากำลังคนสนับสนุน EEC (รายละเอียดตามเอกสารประกอบการประชุม)

มติที่ประชุม - รับทราบ

๔.๒ ประเด็นที่น่าสนใจประจำสัปดาห์ (สนช.)

- นางธัญนรี ชันยากร นำเสนอประเด็นประจำสัปดาห์ระหว่างวันที่ ๓๑ ตุลาคม - ๖ พฤศจิกายน ๒๕๖๐ ได้แก่ ๑. กระทรวงกลาโหม/การช่วยเหลือประชาชนที่ประสบอุทกภัย ๒. กระทรวงการคลัง/ร่าง พ.ร.บ. การบริหารจัดการเงินฝากที่ไม่มีการเคลื่อนไหวของสถาบันการเงิน พ.ศ. ๓. กระทรวงการต่างประเทศ/การประชุมด้านพลังงานในกรอบความร่วมมือเอเชีย ๔. กระทรวงการท่องเที่ยวและกีฬา/เขตพัฒนาการท่องเที่ยว ๗ เขต ๕. กระทรวงการพัฒนาสังคมและความมั่นคงของมนุษย์/การช่วยเหลือคุ้มครองเด็กที่ถูกล่วงละเมิดทางเพศ ๖. กระทรวงเกษตรและสหกรณ์/โครงการ ๕ ประสานสืบสาน เกษตรทฤษฎีใหม่ถวายเป็นหลวง ๗. กระทรวงคมนาคม/การจราจรช่วงเทศกาลลอยกระทง ๘. กระทรวงทรัพยากรธรรมชาติและสิ่งแวดล้อม/การขับเคลื่อนเมืองสิ่งแวดล้อมยั่งยืน ๙. กระทรวงดิจิทัลเพื่อเศรษฐกิจและสังคม/หลักสูตรด้านไอทีสำหรับบุคลากรสาธารณสุข ๑๐. กระทรวงพลังงาน/การประชุมรัฐมนตรีพลังงานอาเซียน ๑๑. กระทรวงพาณิชย์/การยกเว้นพ.ร.บ.ป้องกันการแพร่ขยายอาวุธที่มีอานุภาพทำลายล้างสูง ๑๒. กระทรวงมหาดไทย/การช่วยเหลือผู้ประกอบการและผู้ประกอบการ และการรักษาความปลอดภัยเทศกาลลอยกระทง/รับลงทะเบียนโครงการตลาดประชารัฐ ๑๓. กระทรวงยุติธรรม/การเฝ้าระวังการขนส่งยาเสพติดผ่านพัสดุภัณฑ์ ๑๔. กระทรวงแรงงาน/แผนป้องกันและระงับอัคคีภัย ๑๕. กระทรวงวัฒนธรรม/ลอยกระทงปลอดภัย สืบสานวัฒนธรรมไทย ใส่ใจสายน้ำและสิ่งแวดล้อม ๑๖. กระทรวงวิทยาศาสตร์และเทคโนโลยี/วันศูนย์วิทยาศาสตร์และพิพิธภัณฑ์วิทยาศาสตร์สากล ๑๗. กระทรวงศึกษาธิการ/การเรียนรู้ตลอดชีวิตอย่างมีคุณภาพ ๑๘. กระทรวงสาธารณสุข/จัดทีมดูแลประชาชนตลอดเดือนพฤศจิกายน/โรคติดเชื้อไวรัสซิกา เป็นเพียงข่าวลือ ๑๙. กระทรวงอุตสาหกรรม/การยกระดับวิสาหกิจชุมชน ๒๐. สำนักนายกรัฐมนตรี/นิทรรศการพระเมรุมาศ/ลอยกระทงกรมประชาสัมพันธ์ (รายละเอียดตามเอกสารประกอบการประชุม)

๔.๓ ประเด็นที่น่าสนใจประจำสัปดาห์ (NBT)

- ผู้แทน NBT นำเสนอประเด็นประจำสัปดาห์ระหว่างวันที่ ๓๑ ตุลาคม - ๖ พฤศจิกายน ๒๕๖๐ ได้แก่ ๑. สมเด็จพระเจ้าอยู่หัวมหาวชิราลงกรณ บดินทรเทพยวรางกูร พระราชทานความช่วยเหลือครอบครัวประสบอุทกภัย/หน่วยแพทย์พระราชทาน ๙๐๖ ๒. นิทรรศการพระเมรุมาศ ๓. นายกรัฐมนตรีลงพื้นที่ตรวจสถานการณ์น้ำที่ จ.ขอนแก่น ๔. การประชุมคณะรัฐมนตรี ๕. ประชาชนใช้บัตรสวัสดิการแห่งรัฐ ๖. งานวันลอยกระทง ๗. พยากรณ์อากาศเดือนพฤษภาคม/สถานการณ์น้ำท่วม/การให้ความช่วยเหลือ/กรมอุตุฯ ประกาศเตือนฝนตกหนักภาคใต้ (รายละเอียดตามเอกสารประกอบการประชุม)

๔.๔ ประเด็นที่น่าสนใจประจำสัปดาห์ (สวท.)

- ผู้แทน สวท. นำเสนอประเด็นประจำสัปดาห์ระหว่างวันที่ ๓๑ ตุลาคม - ๖ พฤศจิกายน ๒๕๖๐ ได้แก่ ๑. นิทรรศการพระเมรุมาศ ๒. การประชุมคณะรัฐมนตรี/การดำเนินการตามโรดแมป/ความคืบหน้าร่างกฎหมายประกอบรัฐธรรมนูญ/การทำงานของคณะกรรมการปฏิรูปประเทศ ๓. การใช้บัตรสวัสดิการ

แห่งรัฐ/National e-Payment ๔. การบริหารจัดการน้ำ/การช่วยเหลือผู้ประสบภัยธรรมชาติ/การแจ้งเตือนสภาพอากาศ ๕. ติดตามราคาพลังงาน/ประชาสัมพันธ์การลดใช้พลังงาน ๖. การแก้ไขปัญหาข้ามศูนย์ ๗. มาตรการการส่งเสริมการท่องเที่ยว ๘. มาตรการป้องกันโรคช่วงปลายฝนต้นหนาว ๙. การส่งเสริมงานวิจัยและนวัตกรรม ๑๐. กรมประชาสัมพันธ์จัดงานวันลอยกระทง วันที่ ๑ - ๓ พฤศจิกายน ๒๕๖๐ (รายละเอียดตามเอกสารประกอบการประชุม)

๔.๕ กิจกรรมที่น่าสนใจประจำสัปดาห์ (ศสช.)

- ผู้แทน ศสช. แจกสรุปรายงานข้อมูลข่าวสารด้วย PRD Info ประจำวันที่ ๒๔ - ๒๗ ตุลาคม ๒๕๖๐ จำนวน ๖ ภาพ อาทิ ช่องทางการรับชมการถ่ายทอดสดงานพระราชพิธีถวายพระเพลิงพระบรมศพ พระบาทสมเด็จพระปรมินทรมหาภูมิพลอดุลยเดช บรมนาถบพิตร (รายละเอียดตามเอกสารประกอบการประชุม)

๔.๖ ประเด็นที่น่าสนใจของสื่อต่างประเทศ (สปต.)

- ผู้แทน สปต. รายงานการติดตามประเด็นจากสื่อต่างประเทศเกี่ยวกับประเทศไทย เน้นประเด็น งานพระราชพิธีถวายพระเพลิงพระบรมศพ พระบาทสมเด็จพระปรมินทรมหาภูมิพลอดุลยเดช ที่สื่อต่างประเทศนำเสนอ (รายละเอียดตามเอกสารประกอบการประชุม)

๔.๗ ประเด็นที่น่าสนใจประจำสัปดาห์ (NBT World)

- ผู้แทน NBT World รายงานประเด็นประจำสัปดาห์ระหว่างวันที่ ๓๑ ตุลาคม - ๖ พฤศจิกายน ๒๕๖๐ ได้แก่ ๑. รัฐบาลเตรียมเปิดให้ประชาชนเข้าชมพระเมรุมาศ และเข้าชมนิทรรศการภายในพื้นที่สนามหลวง ระหว่างวันที่ ๒ - ๓๐ พฤศจิกายน ๒๕๖๐ ตั้งแต่เวลา ๐๗.๐๐ - ๒๒.๐๐ น. ๒. สถานการณ์น้ำท่วมทุกพื้นที่ การให้ความช่วยเหลือผู้ประสบภัย ๓. กรมประชาสัมพันธ์ ร่วมสืบสานวัฒนธรรมไทย ร่วมใจลอยกระทง ประจำปี ๒๕๖๐ จัดกิจกรรม “การประกวดร้องเพลงลูกทุ่ง” ระหว่าง วันที่ ๑ - ๓ พฤศจิกายน ๒๕๖๐ ๔. การดำเนินงานตามโรดแมป (รายละเอียดตามเอกสารประกอบการประชุม)

๔.๘ กิจกรรมที่น่าสนใจประจำสัปดาห์ (สพป.)

- ผู้แทน สพป. รายงานผลการเผยแพร่ข้อมูลข่าวสารพระบรมศพ พระบาทสมเด็จพระปรมินทรมหาภูมิพลอดุลยเดช ระหว่างวันที่ ๒๔ - ๓๐ ตุลาคม ๒๕๖๐ อาทิ การเผยแพร่ข้อมูลข่าวสาร ส่วนกลางและส่วนภูมิภาค ผ่านเว็บไซต์ www.kingrama9.th/www.kingrama9.net จำนวน ๘๘ เรื่อง จำนวนผู้ติดตามและเข้าชมสื่อประชาสัมพันธ์ จำนวน ๒,๘๕๑,๖๔๓ คน จำนวนการเปิดดู (Page View) ๘,๔๐๒,๘๐๓ ครั้ง และผู้ติดตามทาง Facebook จำนวน ๙๑,๗๘๖ คน (รายละเอียดตามเอกสารประกอบการประชุม)

- ประเด็นจาก สมบ. นางปรีห์กมล ถนอมศักดิ์ชัย ร.ผชช. ด้านต่างประเทศ รายงานประเด็นจากที่ประชุม สมบ. ที่ขอความร่วมมือชี้แจงทำความเข้าใจ อาทิ ๑. การดูแลความสงบเรียบร้อยหลังงานพระราชพิธีถวายพระเพลิงพระบรมศพ พระบาทสมเด็จพระปรมินทรมหาภูมิพลอดุลยเดช บรมนาถบพิตร ๒. สถานการณ์อุทกภัยเน้นการให้ความช่วยเหลือผู้ประสบภัย ๓. การส่งกลับแรงงานมาเลเซียและไทย ๔. จัดทำสคู๊ปข่าว กทม.จัดให้เข้าชมพระเมรุมาศ ๕. ห้ามการจุดพลุ ดอกไม้ไฟ โคมลอย ในงานลอยกระทงแต่ละพื้นที่ ๖. การยื่นหนังสือต่อต้านการสร้างโรงไฟฟ้าชีวมวล จ.นครราชสีมา

มติที่ประชุม - รับทราบ

ระเบียบวาระที่ ๕

เรื่องที่เสนอให้ที่ประชุมพิจารณา

๕.๑ การบริหารประเด็นประจำสัปดาห์

ประเด็นต่าง ๆ ดังนี้

- ที่ประชุมร่วมกันกำหนดประเด็นการประชาสัมพันธ์ประจำสัปดาห์ ประกอบด้วย

๕.๑.๑ กระทรวงกลาโหม

- การช่วยเหลือประชาชนที่ประสบอุทกภัย

๕.๑.๒ กระทรวงการคลัง

- ร่าง พ.ร.บ. การบริหารจัดการเงินฝากที่ไม่มีการเคลื่อนไหวของสถาบันการเงิน พ.ศ.

๕.๑.๓ กระทรวงการต่างประเทศ

- การประชุมด้านพลังงานในกรอบความร่วมมือเอเชีย

๕.๑.๔ กระทรวงการท่องเที่ยวและกีฬา

- เขตพัฒนาการท่องเที่ยว ๗ เขต

๕.๑.๕ กระทรวงการพัฒนาสังคมและความมั่นคงของมนุษย์

- การช่วยเหลือคุ้มครองเด็กที่ถูกล่วงละเมิดทางเพศ

๕.๑.๖ กระทรวงเกษตรและสหกรณ์

- โครงการ ๕ ประสานสืบสานเกษตรทฤษฎีใหม่ภายในหลวง

๕.๑.๗ กระทรวงคมนาคม

- การจราจรช่วงเทศกาลลอยกระทง

๕.๑.๘ กระทรวงทรัพยากรธรรมชาติและสิ่งแวดล้อม

- การขับเคลื่อนเมืองสิ่งแวดล้อมยั่งยืน

๕.๑.๙ กระทรวงดิจิทัลเพื่อเศรษฐกิจและสังคม

- หลักสูตรด้านไอทีสำหรับบุคลากรสาธารณสุข

๕.๑.๑๐ กระทรวงพลังงาน

- การประชุมรัฐมนตรีพลังงานอาเซียน

๕.๑.๑๑ กระทรวงพาณิชย์

- การยกเว้น พ.ร.บ. ป้องกันการแพร่ขยายอาวุธที่มีอานุภาพทำลายล้างสูง

๕.๑.๑๒ กระทรวงมหาดไทย

- การช่วยเหลือผู้ประสบอุทกภัย และการรักษาความปลอดภัยเทศกาลลอยกระทง

- รับลงทะเบียนโครงการตลาดประชารัฐ

๕.๑.๑๓ กระทรวงยุติธรรม

- การเฝ้าระวังการขนส่งยาเสพติดผ่านพัสดุภัณฑ์

๕.๑.๑๔ กระทรวงแรงงาน

- แผนป้องกันและระงับอัคคีภัย

๕.๑.๑๕ กระทรวงวัฒนธรรม

- ลอยกระทงปลอดภัย สืบสานวัฒนธรรมไทย ใส่ใจสายน้ำและสิ่งแวดล้อม

๕.๑.๑๖ กระทรวงวิทยาศาสตร์และเทคโนโลยี

- วันศูนย์วิทยาศาสตร์และพิพิธภัณฑ์วิทยาศาสตร์สากล

๕.๑.๑๗ กระทรวงศึกษาธิการ

- การเรียนรู้ตลอดชีวิตอย่างมีคุณภาพ

๕.๑.๑๘ กระทรวงสาธารณสุข

- จัดทีมดูแลประชาชนตลอดเดือนพฤศจิกายน
- โรคติดเชื้อไวรัสฮันตา เป็นเพียงข่าวลือ

๕.๑.๑๙ กระทรวงอุตสาหกรรม

- การยกระดับวิสาหกิจชุมชน

๕.๑.๒๐ สำนักนายกรัฐมนตรี

- นิทรรศการพระเมรุมาศ
- ลอยกระทงกรมประชาสัมพันธ์

มติที่ประชุม - เห็นชอบการขยายผลตามประเด็นข้างต้น

ระเบียบวาระที่ ๖**เรื่องอื่น ๆ**

- นางสาวสายพิน เจริญรัมย์ ผู้แทน ลนท. แจ้งว่า กปส. จัดงานสืบสานวัฒนธรรมไทย ร่วมใจลอยกระทง ประจำปี ๒๕๖๐ ระหว่างวันที่ ๑ - ๓ พฤศจิกายน ๒๕๖๐ ทั้งนี้ได้มีหนังสือเชิญหน่วยงาน บริเวณใกล้เคียง กปส. เข้าร่วมพิธีเปิดงานวันที่ ๑ พฤศจิกายน ๒๕๖๐ เวลา ๑๕.๓๐ น. นอกจากนี้ยังมีกิจกรรม จำหน่ายสินค้า การฉายภาพยนตร์กลางแปลง และการประกวดร้องเพลงไทยลูกทุ่ง เป็นต้น

- นางนิตยาภรณ์ หิรัญนิรมล แจ้งกำหนดการจัดประกวดร้องเพลงไทยลูกทุ่ง ที่หอประชุม กรมประชาสัมพันธ์ รอบคัดเลือก ๕ คน วันที่ ๑ พฤศจิกายน ๒๕๖๐ และรอบชิงชนะเลิศวันที่ ๓ พฤศจิกายน ๒๕๖๐

มติที่ประชุม - รับทราบ

เลิกประชุมเวลา ๑๕.๕๕ น.

นางสาวนิรัชธิญารัตน์ จันทร์กระจ่าง / ผู้จัดรายงานการประชุม

นางธัญนรี ชันยากร / ผู้ตรวจรายงานการประชุม

นางนิตยาภรณ์ หิรัญนิรมล / ผู้ตรวจรายงานการประชุม

สรุปผลการเผยแพร่ประเด็นข่าวตามนโยบาย
 ประจำปีที่ ๒๔ - ๓๐ ตุลาคม ๒๕๖๐
 ส่วนปฏิบัติการและบริหารข้อมูลข่าวสาร (IOC) สำนักข่าว กรมประชาสัมพันธ์

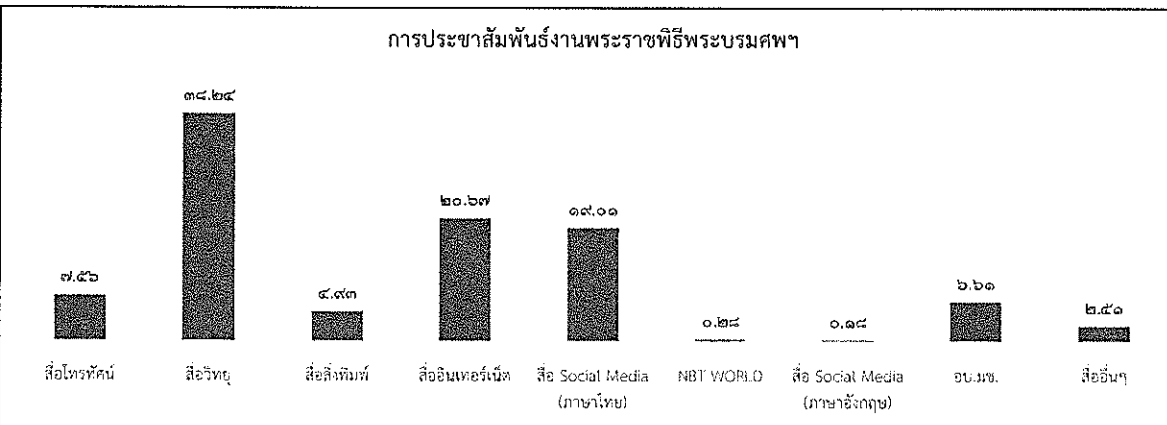
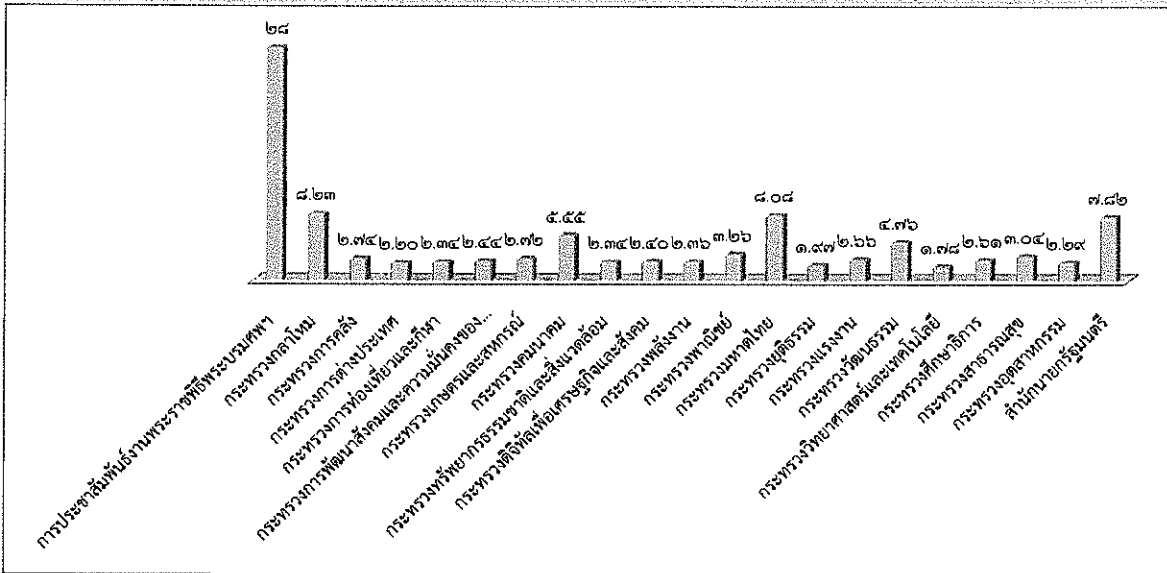

ลำดับ	ประเด็น/กระทรวง	ผลการดำเนินการ	
		ข่าว	บทความ
***	การประชาสัมพันธ์งานพระราชพิธีพระบรมศพ	๒๔	๓๕๖
๑	กระทรวงกลาโหม	๘	๕๕
๒	กระทรวงการคลัง	๒	๘๖
๓	กระทรวงการต่างประเทศ	๒	๑๒
๔	กระทรวงการท่องเที่ยวและกีฬา	๒	๘๑
๕	กระทรวงการพัฒนาสังคมและความมั่นคงของมนุษย์	๒	๒๓
๖	กระทรวงเกษตรและสหกรณ์	๒	๗๒
๗	กระทรวงคมนาคม	๕	๕๖
๘	กระทรวงทรัพยากรธรรมชาติและสิ่งแวดล้อม	๒	๘๑
๙	กระทรวงดิจิทัลเพื่อเศรษฐกิจและสังคม	๒	๒๐
๑๐	กระทรวงพลังงาน	๒	๔๔
๑๑	กระทรวงพาณิชย์	๓	๕๕
๑๒	กระทรวงมหาดไทย	๘	๘๔
๑๓	กระทรวงยุติธรรม	๑	๙๓
๑๔	กระทรวงแรงงาน	๒	๔๓
๑๕	กระทรวงวัฒนธรรม	๔	๗๖
๑๖	กระทรวงวิทยาศาสตร์และเทคโนโลยี	๑	๙๙
๑๗	กระทรวงศึกษาธิการ	๒	๖๐
๑๘	กระทรวงสาธารณสุข	๓	๓๕
๑๙	กระทรวงอุตสาหกรรม	๑	๕๗
๒๐	สำนักนายกรัฐมนตรี	๗	๕๑
รวมทั้งสิ้น		๕๐	๕๑๖

รายละเอียดการเผยแพร่ประเด็นข่าวตามนโยบาย

ลำดับ	ประเด็น	สพท.	สวท.	สนช.	สพป.	สพต.	คสช.	สปช.๑	สปช.๒	สปช.๓	สปช.๔	สปช.๕	สปช.๖	สปช.๗	สปช.๘
๑	วันที่	๓๐	๓๐	๓๐	๓๑	๒๗	๓๐	๒๕	๒๕	๓๐	๒๕	๓๐	๓๐	๒๗	๓๐
๒	เวลา	๑๕.๕๕	๑๖.๑๕	๙.๓๐	๙.๕๕	๑๕.๕๑	๙.๕๖	๑๑.๕๐	๑๐.๓๐	๑๐.๑๕	๑๑.๐๓	๑๐.๓๕	๙.๕๐	๑๕.๑๖	๑๑.๓๗

รายละเอียดการรายงาน

ที่	ประเด็น	ช่องทาง	รูปแบบ	สพท.	สวท.	สนช.	สพป.	สพต.	คสช.	รวม ส่วนกลาง	สปช.๑	สปช.๒	สปช.๓	สปช.๔	สปช.๕	สปช.๖	สปช.๗	สปช.๘	สปช.๙	รวม ทั้งหมด		
***	การประชาสัมพันธ์ งานพระราชพิธี บรมศพ - การเตรียมงานและ กิจกรรมที่เกี่ยวข้อง	สื่อโทรทัศน์	ข่าว	๑๕๐				-		๑๕๐	๕๗	๓๖	๑๑๒	-	๑๒	๑๕	๓๐	๑๕	๑๒๐	๕๖๗		
			รายการ	๒				-		๒	๑	-	-	-	-	๓	-	-	๕	-	๑๖	
			พูดแทรก	๐				-		-	-	-	๒๐	-	-	-	๕	๔	-	๕	-	๓๗
			สารคดี	๒๐				-		๒๐	-	-	-	-	-	-	๐	-	-	-	-	๒๐
			สปอต	๐				-		-	-	-	-	-	-	-	๑๐	๑๖๔	-	-	-	๑๗๔
			อักษรวิ้ง	๑๐๐				-		๑๐๐	-	๘๐	๒๐	-	-	๖๒	๑๐	-	-	-	-	๒๗๒
		สื่อวิทยุ	ข่าว	-	๘๓			-		๘๓	๗๗	๙๕	๑๕๓	๑๘๖	๕๓	๕๕	๕๕	๕๐	๙๘	###	๖๕๗	๒,๕๗๑
			รายการ	-	๑๗			-		๑๗	๔๗	๕๓	๕๑	๕๕	๑๕	๑๖	๕	๓๙	๖๕๔	-	๙๕๒	
			พูดแทรก	-	๑๕			-		๑๕	๘๕	๒๐๙	๒๒๗	๑๓๘	๕๕	๑๖๑	๓๐	๘๗	๕๓	-	๑,๐๕๙	
			บทความ	-	-			-		-	๔	๒๘	-	-	-	๑	-	-	-	-	-	๓๓
			สารคดี	-	๕๑			-		๕๑	๙	๗๓	๒๕	๓๓	๕๖	๓๐	-	-	-	-	-	๒๖๐
			สปอต	-	-			-		-	๑๕	๒๘๙	๑๐๙	๙๐	-	-	๙๒	-	๓๐	-	-	๖๒๕
	สื่อสิ่งพิมพ์	ข่าว/บทความ/ แผ่นพับ	-	-			-		-	-	๒	๕๙๓	๒	๒๐	๓๕	-	-	-	๑๕๗	-	๗๐๘	
		สื่อ อินเทอร์เน็ต	prd.go.th	-				-	๑	๑	-	๕๕	-	-	๕	-	-	-	-	๒๒	๗๖	
			nbtv.prd.go.th	๓๖				-		๓๖	-	๕๕	-	-	-	-	-	-	-	๑	๘๒	
			nbt.prd.go.th	-				-		-	-	-	๑๑	-	๑๕	-	-	-	-	๔	๓๐	
			thainews.prd.go.th	-				-		-	๒๕	๕๗	-	-	๒๐	๒๓	๒๐	๓๒	๖๕	-	๒๕๖	
			thainews.prd.go.th /newseng	-		๖		-		๖	-	-	๓๐	-	๓๐	-	-	-	-	-	๗๔	
			thailand.prd.go.th	-				-	๑๙	๑๙	-	-	-	-	๓๐	๓๗	-	-	-	-	๘๖	
			asean thai.net	-				-	๕	๕	-	-	-	๑๒	-	-	-	-	-	-	๓๗	
	เว็บไซต์ สปช.๑-๘		-				-	๔	๔	๓๐	๖๗	๑๒	๘๔	๑๗	-	๕	๑๕๑๙	๑๙๘	-	๒,๓๓๖		
	สื่อ Social (ภาษาไทย)	Facebook	๓๖		๑๖		-		๕๒	๑๐	๘๖	-	-	๒๐	-	๓๐	๒๐๓๓	๑๖๒	-	๒,๓๗๓		
		Twitter	๓๖		๑๖		-	๗	๕๙	-	-	-	-	๕	-	-	-	-	-	๖๗		
		ผ่าน application Smart phone	๓๖		๒๓		-		๖๓	๕	-	-	-	๑๕	-	๑๔	-	-	-	๑๖๔		
		You Tube	๓๖				-		๓๖	-	๑๓	๔	-	๖	๑๕	-	-	๓๓	-	๑๒๕		
	NBT WORLD	ข่าว	-		๑๔		-		๑๔	-	-	-	-	-	๕	-	-	-	๑	๒๐		
		รายการ	-				-		-	-	-	-	-	-	-	-	-	-	-	-		
		อักษรวิ้ง	-		๒๐		-		๒๐	-	-	-	-	-	-	-	-	-	-	๒๐		
	สื่อ Social (ภาษาอังกฤษ)	Facebook	-		๕		-		๕	-	-	-	-	-	-	-	-	-	๒	๗		
		Twitter	-				-	๑๑	๑๑	-	-	-	-	-	-	-	-	-	-	๑๑		
		You Tube	-		๓		-		๓	-	-	-	-	-	-	-	-	-	-	๓		
		ผ่าน application Smart phone	-		๕		-		๕	-	-	-	-	-	-	-	-	-	-	๕		
	อป.มช.	-				-		-	๔	๑๗	-	-	-	๓๒	-	๕	๘	๘๘๓	๙๕๙			
สื่ออื่นๆ	-				-		-	-	๒๓	-	-	-	๖	-	๕	-	๒๒๗	๓๖๑				
รวมทั้งสิ้น				๔๕๒	๑๕๖	๑๐๘	-	๙๖	๑	๗๖๓	๓๗๐	๑,๕๐๙	๗๓๔	๖๗๐	๕๓๗	๕๑๘	๓๒๘	๕,๓๐๕	๔,๙๒๓	๑๕,๓๕๖		

รายละเอียดการรายงาน

ร.ล.	ประเด็น	ช่องทาง	รูปแบบ	สพท.	สพท.	สพช.	สพป.	สปป.	คสช.	รวม ส่วนกลาง	สปช.๑	สปช.๒	สปช.๓	สปช.๔	สปช.๕	สปช.๖	สปช.๗	สปช.๘	สปช.๙	รวม ทั้งหมด			
๑	กระทรวงกลาโหม - การรักษา ความปลอดภัย และอำนวยความสะดวก การจราจร - การช่วยเหลือ ประชาชน ที่ ได้รับผลกระทบ จากภาวะน้ำท่วม	สื่อโทรทัศน์	ข่าว	๓						๕		๑๐	๑๔		๑๕	๑	๑	๑	๑๔	๒๓			
			รายการ	๐													๐	๑			๑	๑	
			พูดแทรกๆ	๐									๕				๐	๑				๑	๖
			สารคดี	๐													๐	๑๕				๑๕	๑๕
			สปอต	๐													๒๕	๑๐					๓๕
		อักษรวิ้ง	๘๐								๘๐		๘๐			๓๒	๒					๑๙๔	
		สื่อวิทยุ	ข่าว	-	๒๒							๒๒	๑๗	๘๖	๒๓	๒๓	๒๖	๑๕	๑๘	๑๓	๑๒๗	๓๓๕	
			รายการ	-	๗							๗	๑๐	๑๕	๑๒	๕	๑๒	๑๘	๑๐	๒๕	๑๑๕	๒๓๖	
			พูดแทรกๆ	-	๕							๕	๓๔	๑๒๕	๗๓	๕	๖๐	๑๐๖	๔๐	๗๒	๒๕	๕๔๖	
			บทความ	-									๓	๗				๐	๓			๕	
			สารคดี	-													๑๐	๐	๓			๑๑	
			สปอต	-									๓๐	๕๔				๓๔	๒๐		๑	๑๕๓	
		สื่อสิ่งพิมพ์	ข่าว/บทความ/ แผ่นพับ											๒๕			๑๖				๓๒	๗๓	
		สื่อ อินเทอร์เน็ต	prd.go.th	-							๕	๕		๒๕			๑๕	๑				๔๖	
			nbtv.prd.go.th	๔								๔		๒๕				๐				๒๙	
			nbt.prd.go.th	-											๒		๑๓	๓				๑๖	
			thainews.prd.go.th	-		๑๓						๑๑	๓	๒๗			๖	๗		๕	๕	๖๗	
			thainews.prd.go.th /newseng	-		๑๕						๑๕		๒๕			๘	๗				๕๕	
			thailand.prd.go.th	-													๕	๐				๕	
			asean thai.net	-																			
			เว็บไซต์ สปช.๑-๘	-						๒		๒	๓	๑๕	๓	๑	๓๒		๕	๘๖๕	๑๙	๙๖๔	
		สื่อ Social (ภาษาไทย)	Facebook	๔		๑๖						๒๐	๓	๕๓			๓๒		๑๐	๘๖๖	๒๓	๙๕๗	
			Twitter	๔		๑๖				๒		๒๒					๕					๓๖	
			ผ่าน application Smart phone	๔		๕						๑๓		๒๐			๑๐			๕		๕๘	
			You Tube	๔								๔	๑	๑๐	๑		๗	๑๐				๓๓	
		NBT WORLD	ข่าว	-		๒๐						๒๐										๒๐	
			รายการ	-																			
			อักษรวิ้ง	-		๑๐						๑๐										๑๐	
		สื่อ Social (ภาษาอังกฤษ)	Facebook	-		๕						๕									๒	๖	
			Twitter	-																			
			You Tube	-		๕						๕										๕	
			ผ่าน application Smart phone	-		๕						๕										๕	
		อป.มช.	-									๒	๑๓			๒๕	๒	๓	๒	๕๐	๘๗		
		สื่ออื่นๆ	-										๑				๒	๒		๑๖	๒๑		
		รวมทั้งสิ้น				๑๐๓	๓๘	๑๐๙	-	๕	๕	๒๕๕	๑๐๗	๖๑๓	๑๒๘	๓๙	๓๖๒	๒๒๘	๑๓๕	๑,๘๕๓	๕๑๕	๕,๑๕๕	

รายละเอียดการรายงาน

ที่	ประเด็น	ช่องทาง	รูปแบบ	สพท.	สพท.	สนช.	สพป.	สปป.	คสช.	รวม ส่วนกลาง	สปช.๑	สปช.๒	สปช.๓	สปช.๔	สปช.๕	สปช.๖	สปช.๗	สปช.๘	สปช.๙	รวม ทั้งหมด			
๒	กระทรวงการคลัง - การติดตั้งเครื่อง EDC	สื่อโทรทัศน์	ข่าว	๒						๒		๓			๕	๑	๓	๑		๒๑			
			รายการ	๐													๑						
			พูดแทรกภา สารคดี	๐								๑	๑๐			๑๕	๑	๑				๒๕	
			สปอต	๐														๐					
			อักษรวิ่ง	๒๐								๒๐		๖๐			๑๕	๐					๙๕
			ข่าว		๕๖							๕๖	๓	๑๔	๗	๑๕	๒๕	๔	๑๐	๑๕	๔		๑๕๕
		รายการ		๑							๑	๗	๑๖	๕	๖	๓	๑๖	๑๐	๒๕	๖		๙๔	
		พูดแทรกภา บทความ		๑							๑	๒๕	๑๐๗	๕๐	๖	๕๖	๕๓	๕๐	๗๐	๒๑		๙๐๔	
		สารคดี														๓	๐					๓	
		สปอต											๒๓			๗	๐		๒			๓๒	
		สื่อสิ่งพิมพ์	ข่าว/บทความ/ แผ่นพับ											๑๕	๑		๙	๐			๑	๒๒	
		สื่อ อินเทอร์เน็ต	prd.go.th								๑	๑	๓			๓	๐			๑		๘	
			nbtv.prd.go.th	๑								๑		๓			๖				๑	๑๑	
			nbt.prd.go.th														๔					๗	
			thainews.prd.go.th			๑๑						๑๑		๖			๔	๔	๑๐	๒	๕		๔๖
			thainews.prd.go.th /newseng			๒๐						๒๐		๓							๑		๒๔
			thailand.prd.go.th														๓				๑	๔	
			asean thai.net								๑	๑				๑						๒	
			เว็บไซต์ สปช.๑-๘											๑๑	๒		๑๖		๕	๕๖	๖		๘๖
		สื่อ Social (ภาษาไทย)	Facebook	๑								๑	๑	๑๕			๑๕		๑๐	๕๖	๔		๙๕
			Twitter	๑								๑					๔		๔				๑๐
			ผ่าน application Smart phone	๑								๑		๑๑			๒๐			๑	๑๐		๕๓
			You Tube	๑								๑	๕				๕						๑๑
		NBT WORLD	ข่าว			๑๕						๑๕											๑๕
			รายการ																				
			อักษรวิ่ง																				
		สื่อ Social (ภาษาอังกฤษ)	Facebook			๓						๓										๖	๕
			Twitter																				
			You Tube			๒						๒											๒
			ผ่าน application Smart phone			๓						๓											๓
		อป.มช.										๒	๑๒			๗		๕	๔	๑๑๖		๑๔๖	
		สื่ออื่นๆ											๑			๓		๕		๗		๑๖	
		รวมทั้งสิ้น				๒๗	๕๔	๕๔	-	๑	๑	๑๒๗	๕๔	๓๒๓	๕๕	๒๙	๒๑๐	๘๐	๑๑๗	๒๑๒	๑๘๖		๑,๓๘๖

รายละเอียดการรายงาน

รณ.	ประเด็น	ช่องทาง	รูปแบบ	สพท.	สพท.	สนช.	สพป.	สปต.	คสช.	รวม ส่วนกลาง	สปช.๑	สปช.๒	สปช.๓	สปช.๔	สปช.๕	สปช.๖	สปช.๗	สปช.๘	สปช.๙	รวม ทั้งหมด			
๓	กระทรวงการ ต่างประเทศ - การประชุมด้าน พลังงานในกรอบ ความร่วมมือเอเชีย	สื่อโทรทัศน์	ข่าว	๖						๕		๕			๑	๑	๑	๑	๑	๑	๑๒		
			รายการ	๐							๑		๑			๑	๑	๑	๑	๑	๑	๑	๑
			พูดแทรกกา	๐								๑				๑	๑	๑	๑	๑	๑	๑	๑๕
			สารคดี	๐								๑				๑	๑	๑	๑	๑	๑	๑	๑
			สโปด	๐								๑				๑	๑	๑	๑	๑	๑	๑	๑
		อักษรวิ้ง	๓๐								๓๐		๖๐				๑๐๐	๑๐๐	๑๐๐	๑๐๐	๑๐๐	๑๐๐	๕๑
		สื่อวิทยุ	ข่าว	-	๑๕							๑๒	๖	๑๒	๒	๑	๓	๓	๕	๑๕	๓	๓	๓๖
			รายการ	-	๑							๑	๓	๑๒	๓	๑	๑	๓	๑	๒๐	๖	๖	๖๔
			พูดแทรกกา	-	๑							๑	๑๓	๑๐๔	๒๑		๑๖	๓๓	๕๐	๖๘	๕๒	๕๒	๓๕๖
			บทความ	-									๑						๓				๔
			สารคดี	-															๑				๑
		สโปด	-										๒๑					๓๐				๕๑	
		สื่อสิ่งพิมพ์	ข่าว/บทความ/ แผ่นพับ	-										๒๐			๑						๒๕
		สื่อ อินเทอร์เน็ต	prd.go.th	-							๑	๑		๓			๒						๖
			nbtv.prd.go.th	๒								๒		๓									๕
			nbt.prd.go.th	-													๒						๒
			thainews.prd.go.th	-		๒๕						๓๕		๓			๓	๑	๕	๒	๑		๕๕
			thainews.prd.go.th /newseng	-		๖						๖						๓					๙
			thailand.prd.go.th	-					๓			๓					๑						๓
			asean thai.net	-					๑			๑				๑							๕
			เว็บไซต์ สปช.๑-๘	-					๓			๓		๑	๒		๑๕		๕	๕๕	๓		๘๑
		สื่อ Social (ภาษาไทย)	Facebook	๒								๒	๑	๑๕			๒๑		๑๐	๕๕			๙๓
			Twitter	๒					๓			๑					๓		๕				๑๓
			ผ่าน application Smart phone	๒								๒		๑			๓๑			๑			๓๘
			You Tube	๒								๒	๒	๒			๓						๙
		NBT WORLD	ข่าว	-		๑๘						๑๘											๑๘
			รายการ	-																			
			อักษรวิ้ง	-		๑๕						๑๕											๑๕
		สื่อ Social (ภาษาอังกฤษ)	Facebook	-		๕						๕											๕
			Twitter	-					๒			๒											๒
			You Tube	-		๕						๕											๕
			ผ่าน application Smart phone	-		๕						๕											๕
		อป.มช.	-										๑๒			๑๐		๕	๓	๑๓		๕๓	
		สื่ออื่นๆ	-										๑					๕		๑๒		๑๘	
		รวมทั้งสิ้น				๔๖	๑๔	๘๒	-	๑๕	๑	๑๕๘	๓๔	๒๙๑	๒๘	๑	๑๒๗	๖๑	๑๒๒	๑๙๙	๘๔	๑,๑๒๖	

รายละเอียดการรายงาน

ที่	ประเด็น	ช่องทาง	รูปแบบ	สพท.	สพท.	สนช.	สพป.	สพต.	คสช.	รวม ส่วนกลาง	สปช.๑	สปช.๒	สปช.๓	สปช.๔	สปช.๕	สปช.๖	สปช.๗	สปช.๘	สปช.๙	รวบรวม ทั้งหมด		
๔	กระทรวงการ ท่องเที่ยวและกีฬา - การอำนวยความสะดวก ด้านการท่องเที่ยว	สื่อโทรทัศน์	ข่าว	๒						๒		๔				๔	๑	๑	๑	๑๔		
			รายการ	๐							๑		๐				๑					๑
			พูดแทรกภา	๐								๑	๐			๒		๑				๒
			สารคดี	๐														๐				
			สปอต	๐														๐				
			อักษรวิ่ง	๓๐								๓๐		๕๐			๔	๓				
		สื่อวิทยุ	ข่าว	-	๑๒							๑๒	๒	๑๑	๑๒	๓	๒๕	๑๖	๒๐	๓๑	๖	๑๒๕
			รายการ	-	๒							๒	๒	๑๒	๔		๒๐	๑๕	๔	๒๕	๖	๙๖
			พูดแทรกภา	-	๒							๒	๑๕	๕๕	๓๖			๕๒	๔๐	๖๗	๔๓	๓๔๗
			บทความ	-									๑								๒	๓
			สารคดี	-													๗					๗
			สปอต	-									๑	๑๙			๑๖				๑	๓๗
		สื่อสิ่งพิมพ์	ข่าว/บทความ/ แผ่นพับ	-										๒๐			๕					๒๕
		สื่อ อินเทอร์เน็ต	prd.go.th	-							๑	๑		๕								๖
			nbtv.prd.go.th	๒								๒		๕								๗
			nbt.prd.go.th	-											๒		๓	๓				๘
			thainews.prd.go.th	-		๑๓						๑๓	๒	๕			๓	๓	๒			๒๕
			thainews.prd.go.th /newseng	-		๑๒						๑๒		๕				๑				๑๘
			thailand.prd.go.th	-													๓					๓
			asean thai.net	-					๒			๒				๑						๓
			เว็บไซต์ สปช.๑-๘	-						๒		๒	๒	๕	๒		๑๕		๒	๓๑	๑	๖๓
		สื่อ Social (ภาษาไทย)	Facebook	๒								๒	๒	๑๖			๓๕		๒๐	๓๑	๑	๑๐๗
			Twitter	๒						๒		๕					๒		๑๐			๑๖
			ผ่าน application Smart phone	๒								๒		๑๑			๑๕		๑	๑		๓๐
			You Tube	๒								๒	๑	๕	๑				๑			๑๐
		NBT WORLD	ข่าว	-		๑๑						๑๑										๑๑
			รายการ	-																		
			อักษรวิ่ง	-		๒๐						๒๐										๒๐
		สื่อ Social (ภาษาอังกฤษ)	Facebook	-		๒						๒										๒
			Twitter	-						๒		๒										๒
			You Tube	-		๕						๕										๕
			ผ่าน application Smart phone	-		๒						๒										๒
		อป.มช.	-									๒	๕			๑๒		๓	๓	๗	๓๑	
		สื่ออื่นๆ	-										๑			๕		๒		๓	๑๑	
		รวมทั้งสิ้น				๕๒	๑๖	๖๔	-	๕	๑	๑๓๑	๔๒	๓๒๓	๕๗	๖	๑๗๑	๑๐๔	๑๐๗	๑๖๔	๗๑	๓,๓๕๖

รายละเอียดการรายงาน

ที่	ประเด็น	ช่องทาง	รูปแบบ	สทท.	สวท.	สนช.	สพป.	สปต.	คสช.	รวม	สพป.กลาง	สพป.๑	สพป.๒	สพป.๓	สพป.๔	สพป.๕	สพป.๖	สพป.๗	สพป.๘	สพป.๙	รวมทั้งหมด			
๕	กระทรวงการ พัฒนาสังคมและ ความมั่นคงของ มนุษย์ - การจัดตั้งศูนย์ รับเลี้ยงเด็กใน สถาน ประกอบการ	สื่อโทรทัศน์	ข่าว	๙						๙	๑	๕					๑					๑๑		
			รายการ	๐															๐					-
			พูดแทรกกา	๐									๑	๑๐			๕		๑					๑๖
			สารคดี	๐															๐					-
			สปอต	๐															๐					-
		สื่อวิทยุ	ข่าว	-	๖							๖	๖	๑๕	๓	๒	๒๔	๔	๔	๒๓	๑๔			๑๐๕
			รายการ	-	๒							๒	๖	๑๖	๖	-	๔	๔	๔	๒๘	๑๑			๘๓
			พูดแทรกกา	-	๒							๒	๑๕	๕๐	๒๔	๔	๑๓	๓๗	๓๗	๔๐	๗๗	๕๔		๓๖๑
			บทความ	-									๑							๑				๒
			สารคดี	-													๓			๑				๔
			สปอต	-														๑๕		๖๐	๕			๘๕
		สื่อสิ่งพิมพ์	ข่าว/บทความ/ แผ่นพับ	-										๑๕				๓					๑	๑๙
		สื่อ อินเทอร์เน็ต	prd.go.th	-						๑		๑		๙				๔				๒		๑๓
			nbtv.prd.go.th	๑								๑		๙									๑	๗
			nbt.prd.go.th	-												๑		๔						๕
			thainews.prd.go.th	-		๑๖						๑๖	๑	๙				๓	๓	๓			๓	๓๔
			thainews.prd.go.th /newseng	-			๑๔					๑๔		๙									๑	๒๐
			thailand.prd.go.th	-														๔					๑	๖
			asean thai.net	-					๒			๒					๒							๔
			เว็บไซต์ สปช.๑-๘	-										๙		๑		๑๕		๑	๓๖	๕		๖๓
		สื่อ Social (ภาษาไทย)	Facebook	๑					๒			๓	๓	๙				๖๔		๖๐	๓๒		๔	๙๕
			Twitter	๑								๑						๕		๑๐				๑๖
			ผ่าน application Smart phone	๑								๑		๙				๑๕		๒		๑	๑๐	๓๔
			You Tube	๑								๑	๑	๕		๑		๔		๑				๑๐
		NBT WORLD	ข่าว	-			๗					๗												๗
			รายการ	-																				-
			อักษรวิ้ง	-																				-
		สื่อ Social (ภาษาอังกฤษ)	Facebook	-			๒			๑		๓												๓
			Twitter	-																				-
			You Tube	-				๖				๖											๑	๗
			ผ่าน application Smart phone	-				๒				๒												๒
		อป.มช. สื่ออื่นๆ		-									๑	๙				๑๖		๒	๓	๑๑๓		๑๕๒
				-										๑				๓		๒		๑๖		๒๒
		รวมทั้งสิ้น				๒๙	๑๐	๕๗	-	๕	๑	๗๖	๓๕	๒๗๕	๔๓	๓๐	๑๖๒	๖๓	๑๑๕	๒๐๓	๒๓๗		๑,๒๓๓	

รายละเอียดการรายงาน

ร.ร.	ประเด็น	ช่องทาง	รูปแบบ	สพท.	สพท.	สนช.	สพป.	สพต.	คสช.	รวม	สปท.๑	สปท.๒	สปท.๓	สปท.๔	สปท.๕	สปท.๖	สปท.๗	สปท.๘	สปท.๙	รวมรวม ทั้งหมด		
๖	กระทรวงเกษตร และสหกรณ์ - การจัดการหนี้ ของเกษตรกร	สื่อโทรทัศน์	ข่าว	๑๐						๑๐		๑					๑	๑	๑๐	๓๕		
			รายการ	๐																		๕
			พูดแทรกๆ	๐									๑									๑
			สารคดี	๐																		
			สปอต	๐																		
			อักษรวิ้ง	๒๐								๒๐		๕								
		สื่อวิทยุ	ข่าว	-	๒๑							๒๑	๕	๑๐	๑๑	๖	๑๐	๕	๓๕	๑	๑๕	๑๐๖
			รายการ	-	๙							๕	๗	๑๕	๙	๕	-	๑๑	๕	๒๕	๑๑	๘๗
			พูดแทรกๆ	-	๙							๕	๑๗	๓๑๔	๓๑	๓	๓๔	๓๑	๓๕	๗๘	๕๖	๓๗๕
			บทความ	-									๑						๑		๑	๓
			สารคดี	-															๑		๑	๕
			สปอต	-										๑๗						๒	๑	๕๕
		สื่อสิ่งพิมพ์	ข่าว/บทความ/ แผ่นพับ	-										๑๐	๓		๗				๗	๕๗
		สื่อ อินเทอร์เน็ต	prd.go.th	-							๑	๑	-	๑	-	-	๓				๕	๖
			nbtv.prd.go.th	๑								๑	-	๑	-	-	-				๒	๕
			nbt.prd.go.th	-											๒		๓	๒				๗
			thainews.prd.go.th	-		๒๖						๒๖		๑	-		๕	๒	๒		๓	๓๘
			thainews.prd.go.th /newseng	-		๘						๘		๑	-						๒	๑๑
			thailand.prd.go.th	-																	๒	๕
			asean thai.net	-																		
			เว็บไซต์ สปท.๑-๘	-									๒	๕	๒		๑๗		๒	๓๖	๑๓	๗๖
		สื่อ Social (ภาษาไทย)	Facebook	๑								๑	๒	๑๕	-	-	๑๖	๑	๑๐	๓๖	๕	๘๘
			Twitter	๑								๑					๕		๑๐			๑๕
			ผ่าน application Smart phone	๑								๑		๑๕			๒๐			๑	๑๐	๕๑
			You Tube	๑								๑		๕	๑		๑					๑๔
		NBT WORLD	ข่าว	-		๑๔						๑๔										๑๔
			รายการ	-																		
			อักษรวิ้ง	-		๓๐						๓๐										๓๐
		สื่อ Social (ภาษาอังกฤษ)	Facebook	-		๕						๕										๕
			Twitter	-																		
			You Tube	-		๕						๕										๕
			ผ่าน application Smart phone	-		๕						๕										๕
		อป.มช.	-									๒	๑๐				๑๓	๒	๓	๑๓๐	๑๕๐	
		สื่ออื่นๆ	-										๑					๓		๑๑	๑๕	
		รวมทั้งสิ้น				๓๕	๓๑	๗๐	-	-	๑	๑๑๗	๕๐	๓๕๗	๕๕	๑๖	๑๖๑	๕๕	๑๐๘	๒๘๔	๒๖๖	๑,๓๗๖

รายละเอียดการรายงาน

ร.ร.	ประเด็น	ช่องทาง	รูปแบบ	สพท.	สพท.	สนช.	สพป.	สปต.	คสช.	รวม ส่วนกลาง	สปช.๑	สปช.๒	สปช.๓	สปช.๔	สปช.๕	สปช.๖	สปช.๗	สปช.๘	สปช.๙	รวม ทั้งหมด				
๗	กระทรวงคมนาคม - การคมนาคมช่วง งานพระราชพิธี ถวายพระเพลิงพระ บรมศพ	สื่อโทรทัศน์	ข่าว	๓						๓	๑	๒๕	๑			๓	๑	๑	๑	๑	๕๐			
			รายการ	๐							๑	๑	๒๐				๓	๑				๓		
			พูดแทรก	๐								๑	๒๐			๒		๓	๒				๒๕	
			สารคดี	๐													๑						-	
			สปอต	๐														๐					-	
			อักษรวิ้ง	๑๒๐								๑๒๐		๕๐				๐					๒๐๐	
		สื่อวิทยุ	ข่าว	-	๑๗							๑๗	๑๐	๒๓	๒๒	๒๒	๓๐	๑๓	๑๐	๑๙	๓๕	๓๕	๕๓๓	
			รายการ	-	๙							๙	๗	๒๔	๒๒	๑๓	๙	๑๖	๕	๒๕	๑๕	๒	๒๘๑	
			พูดแทรก	-	๓							๓	๓	๑๒	๕๐	๑๕	๒	๗	๕๐	๗	๗	๕๐	๕๓๙	
			บทความ	-									๑					๑	๑			๑	๙	
			สารคดี	-															๑			๑	๒	
			สปอต	-									๒	๒					๑		๑		๕	
		สื่อสิ่งพิมพ์	ข่าว/บทความ/ แผ่นพับ	-									๑	๓			๒					๖	๑๐๕	
		สื่อ อินเทอร์เน็ต	prd.go.th	-							๑	๑		๕			๒					๒	๑๐	
			nbtv.prd.go.th	๑๒								๑๒		๕									๒	๑๙
			nbt.prd.go.th	-											๒		๕					๑	๑๐	
			thainews.prd.go.th	-									๓	๕			๒	๕	๒	๒		๕	๓๐	
			thainews.prd.go.th /newseng	-			๑๐					๑๐		๕								๑	๑๖	
			thailand.prd.go.th	-													๑					๑	๕	
			asean thai.net	-						๓		๓											๓	
			เว็บไซต์ สปช.๑-๘	-									๓	๑๔	๕		๑๖		๒	๗	๑๒	๑๒	๑๒๖	
		สื่อ Social (ภาษาไทย)	Facebook	๑๒		๕						๒๓	๕	๓๐			๑๕	๑	๒๐	๗	๑๕	๑๕	๑๙๕	
			Twitter	๑๒		๕						๒๐					๕		๒๐	๒			๕๗	
			ผ่าน application Smart phone	๑๒		๖						๑๕		๕			๑๓		๑	๒		๑๐	๗๕	
			You Tube	๑๒								๑๒	๑	๒๕	๒				๑			๑	๕๒	
		NBT WORLD	ข่าว	-		๕						๕										๑	๑๐	
			รายการ	-																			-	
			อักษรวิ้ง	-		๑๕						๑๕											๑๕	
		สื่อ Social (ภาษาอังกฤษ)	Facebook	-		๓						๓										๕	๗	
			Twitter	-																			-	
			You Tube	-		๒						๒											๒	
			ผ่าน application Smart phone	-		๓						๓											๓	
		อป.มช.	-									๒	๑๓			๑๕		๒	๓	๒	๑๓	๓๒๕		
		สื่ออื่นๆ	-										๒			๑๐		๒			๕	๗๕		
		รวมทั้งสิ้น				๑๘๓	๒๕	๒๕	-	๖	๕	๒๗๘	๗๑	๕๕๕	๑๕๐	๕๑	๑๕๗	๑๒๘	๑๕๐	๒๘๓	๑,๐๒๕	๒,๘๐๒		

รายละเอียดการรายงาน

ร.ล.	ประเด็น	ช่องทาง	รูปแบบ	สพท.	สวท.	สนช.	สพป.	สปต.	คสช.	รวม ส่วนกลาง	สปท.๑	สปท.๒	สปท.๓	สปท.๔	สปท.๕	สปท.๖	สปท.๗	สปท.๘	สปท.๙	รวบรวม ทั้งหมด			
๘	กระทรวง ทรัพยากรธรรม ชาติและ สิ่งแวดล้อม - การปล่อย ปรอทที่ส่งมล กระทบต่อ สิ่งแวดล้อม	สื่อโทรทัศน์	ข่าว	๕						๕		๙			๕	๐			๑	๕	๑๖		
			รายการ	๐							๑		๙			๕	๐				๑	๕	๑๖
			พูดแทรกภา	๐									๑๐			๕	๐						๑๖
			สารคดี	๐													๐						
			สปอต	๐													๐						
		สื่อวิทยุ	ข่าว	-	๗							๗	๙	๑๕	๑		๕	๗	๓	๑๔	๖		๑๐๐
			รายการ	-	๕							๕	๖	๑๐	๕		๕	๑๑	๓	๒๖	๗		๘๐
			พูดแทรกภา	-	๕							๕	๖	๑๐	๕		๕	๑๑	๓	๒๖	๗		๑๐๖
			บทความ	-									๑				๕	๑๑	๓	๒๖	๗		๘
			สารคดี	-													๕	๑๑	๓	๒๖	๗		๘
			สปอต	-													๑๐	๑๑	๓	๒๖	๗		๘๙
		สื่อสิ่งพิมพ์	ข่าว/บทความ/ แผ่นพับ	-										๕			๕				๑		๒๕
			prd.go.th	-						๑		๑		๕			๑				๒		๑๓
		สื่อ อินเทอร์เน็ต	nbttv.prd.go.th	๑								๑		๕							๑		๑๑
			nbt.prd.go.th	-													๑	๕					๕
			thainews.prd.go.th	-		๑๔						๑๔	๑	๕			๑	๕		๑	๒		๓๓
			thainews.prd.go.th /newseng	-		๕						๕										๑	๖
			thailand.prd.go.th	-													๑					๑	๒
			asean thai.net	-												๕							๒
			เว็บไซต์ สปท.๑-๘	-										๑๓			๑๕		๑๐	๓๖	๕		๘๐
			สื่อ Social (ภาษาไทย)	Facebook	๑								๑	๓	๑๓			๑๕		๑๐	๓๖	๒	
		Twitter		๑								๑					๕		๑๐				๑๓
	ผ่าน application Smart phone	๑									๑		๑๑			๗		๑	๑	๑๐		๓๑	
	You Tube	๑									๑	๑	๕			๑๓		๑				๒๑	
	NBT WORLD	ข่าว	-		๒						๒											๒	
		รายการ	-																				
		อักษรวิ้ง	-																				
	สื่อ Social (ภาษาอังกฤษ)	Facebook	-		๓						๓											๓	
		Twitter	-																				
		You Tube	-			๓					๓											๓	
		ผ่าน application Smart phone	-			๓					๓											๓	
	อป.มช.	-									๑	๕			๕		๕	๓	๑๐๕		๑๒๕		
	สื่ออื่นๆ	-										๑					๓		๕		๕		
	รวมทั้งสิ้น				๒๗	๑๑	๓๐	-	-	๑	๖๕	๓๕	๓๐๑	๒๓	๕	๑๘๕	๕๕	๑๑๕	๑๘๕	๑๖๐	๑,๓๘๑		

รายละเอียดการรายงาน

ที่	ประเด็น	ช่องทาง	รูปแบบ	สทท.	สวท.	สนช.	สทพ.	สปต.	สสช.	รวม ส่วนกลาง	สปป.๑	สปป.๒	สปป.๓	สปป.๔	สปป.๕	สปป.๖	สปป.๗	สปป.๘	สปป.๙	รวม ทั้งหมด		
๔	กระทรวงดิจิทัลเพื่อเศรษฐกิจและสังคม - การดำเนินงานเพื่อรองรับการใช้งาน Big Data	สื่อโทรทัศน์	ข่าว	๒						๒		๕				๑	๑	๑		๑		
			รายการ	๐							๑											
			พูดแทรกกา	๐								๑	๕									
			สารคดี	๐																		
			สปอต	๐																		
			อักษรวิง	๒๐								๒๐		๕๐				๑				
		สื่อวิทยุ	ข่าว	-	๔							๔	๓	๑๐	๑		๓๕	๑๒	๑๐	๑๑	๔	๔๒
			รายการ	-	๑							๑	๒	๑๑	๑		๑๑	๑๒	๓	๒๒	๖	๗๓
			พูดแทรกกา	-	๑							๑	๑๖	๔๑	๑๕		๔๕	๕๖	๔๔	๖๘	๔๑	๓๘๘
			บทความ	-									๑				๔		๑			๖
			สารคดี	-													๒					๒
			สปอต	-										๑๕			๑๐		๒๐			
		สื่อสิ่งพิมพ์	ข่าว/บทความ/ แผ่นพับ	-										๑๕	๑		๓					๑๕
				-																		
		สื่อ อินเทอร์เน็ต	prd.go.th	-							๑	๑		๒			๒					๕
			nbttv.prd.go.th	๑๕								๑๕		๒								
			nbt.prd.go.th	-													๒	๕				๗
			thainews.prd.go.th	-										๒			๒	๕	๒			๑๑
			thainews.prd.go.th /newseng	-			๔					๕		๒								
			thailand.prd.go.th	-													๒					๒
			asean thai.net	-					๒			๒										๒
			เว็บไซต์ สปท.๑-๘	-									๑	๖			๑๒		๒	๓๖	๒	๕๕
		สื่อ Social (ภาษาไทย)	Facebook	๑๕						๒		๑๗	๒	๑๓			๑๖		๒๐	๓๖	๑	๑๐๕
			Twitter	๑๕								๑๕					๓		๒๐	๑		๓๕
			ผ่าน application Smart phone	๑๕								๑๕		๓๑			๑๕			๑		๖๒
			You Tube	๑๕								๑๕		๑๕			๑๕					๕๔
		NBT WORLD	ข่าว	-		๔						๔										๒
			รายการ	-																		
			อักษรวิง	-		๑๕						๑๕										๑๕
		สื่อ Social (ภาษาอังกฤษ)	Facebook	-		๒			๑			๓					๒					๕
			Twitter	-																		
			You Tube	-		๑						๑										๑
			ผ่าน application Smart phone	-		๒						๒										๒
		อป.มช.	-									๑	๔			๑๕		๓	๓	๑๓	๕๓	
		สื่ออื่นๆ	-										๑					๒		๓	๖	
		รวมทั้งสิ้น				๔๗	๖	๓๓	-	๕	๑	๑๔๒	๓๓	๓๓๑	๒๒	๒	๒๐๕	๕๐	๑๓๐	๑๗๕	๗๖	๑,๒๑๐

รายละเอียดการรายงาน

ที่	ประเด็น	ช่องทาง	รูปแบบ	สทท.	สวท.	สนช.	สพป.	สพค.	ศสช.	รวม ส่วนกลาง	สปช.๑	สปช.๒	สปช.๓	สปช.๔	สปช.๕	สปช.๖	สปช.๗	สปช.๘	สปช.๙	รวม ทั้งหมด				
๑๐	กระทรวง พลังงาน - การประชุม รัฐมนตรีพลังงาน อาเซียน	สื่อโทรทัศน์	ข่าว	๕						๕		๙			๙				๑	๕	๑๕			
			รายการ	๐																				
			พูดแทรกกา	๐								๑	๑๐			๕			๑				๑๕	
			สารคดี	๐																				
			สปอต	๐														๐						
			อักษรวิ่ง	๒๐								๒๐		๒๐										๘๐
		สื่อวิทยุ	ข่าว	-	๒						๒	๗	๑๓	๑	๑	๒๙		๙	๑๓	๒			๘๖	
			รายการ	-	๕						๕	๖	๑๑	๑		๗		๙		๑๘		๒	๕๖	
			พูดแทรกกา	-	๕						๕	๑๗	๙๐	๑๘		๓๕		๕๓	๓๐	๕๖		๓๓	๓๒๔	
			บทความ	-								๑							๑				๒	
			สารคดี	-															๑				๑	
			สปอต	-									๑๐				๗		๓๐					๔๗
		สื่อสิ่งพิมพ์	ข่าว/บทความ/ แผ่นพับ	-										๒๕			๕					๑		๒๘
		สื่อ อินเทอร์เน็ต	prd.go.th	-						๑	๑		๓			๕						๑	๗	
			nbtv.prd.go.th	๑							๑		๓									๑	๕	
			nbt.prd.go.th	-													๓						๖	
			thainews.prd.go.th	-		๑๒					๑๒		๓				๓		๒			๑๑	๓๔	
			thainews.prd.go.th /newseng	-		๙					๙		๓									๑	๘	
			thailand.prd.go.th	-													๑					๑	๙	
			asean thai.net	-					๑		๑					๑							๒	
			เว็บไซต์ สปช.๑-๘	-								๑	๗				๑๖		๒	๕๖	๓		๗๕	
		สื่อ Social (ภาษาไทย)	Facebook	๑							๑	๖	๖				๒๐		๒๕	๕๖	๑๓		๑๑๓	
			Twitter	๑							๑						๒๓		๒๐	๑			๔๕	
			ผ่าน application Smart phone	๑							๑		๑๑				๑๖			๑		๑๐	๓๙	
			You Tube	๑							๑		๕										๖	
		NBT WORLD	ข่าว	-		๗					๗												๗	
			รายการ	-																				
			อักษรวิ่ง	-																				
		สื่อ Social (ภาษาอังกฤษ)	Facebook	-		๖					๖												๖	
			Twitter	-																				
			You Tube	-		๙					๙												๙	
			ผ่าน application Smart phone	-		๖					๖												๖	
		อป.มช.		-								๑	๙				๓๒		๑	๓	๑๓๙		๑๙๕	
			สื่ออื่นๆ	-									๑				๘		๑			๒๐	๓๐	
		รวมทั้งสิ้น				๒๗	๑๐	๓๙	-	๑	๑	๕๖	๓๖	๒๐๕	๒๐	๙	๔๘๖	๖๗	๑๑๘	๑๘๕	๒๖๙	๑,๓๙๕		

รายละเอียดการรายงาน

ที่	ประเด็น	ช่องทาง	รูปแบบ	สพท.	สพท.	สนช.	สพป.	สปต.	คสช.	รวม ส่วนกลาง	สปป.๑	สปป.๒	สปป.๓	สปป.๔	สปป.๕	สปป.๖	สปป.๗	สปป.๘	สปป.๙	รวบรวม ทั้งหมด			
๑๑	กระทรวง พาณิชย์ - การตลาด รองรับข้าว ฤดูกาลใหม่	สื่อโทรทัศน์	ข่าว	๗๐						๗๐		๙			๙	๐		๗	๖		๖๖		
			รายการ	๐																			๑
			พูดแทรกภา	๐								๑	๑๐			๕		๑					๑๕
			สารคดี	๐																			
			สปอต	๐																			
			อักษรวิ้ง	๒๐								๒๐		๒๐									
		สื่อวิทยุ	ข่าว	-	๙							๙	๕	๙	๒		๕๐	๑๐	๑๕	๒๑	๕๑		๑๕๕
			รายการ	-	๒							๒	๖	๑๒	๑		๑๕	๑๔	๘	๒๖	๕๖		๑๓๙
			พูดแทรกภา	-	๒	๒						๒	๑๕	๑๐๕	๒๗	๓	๕๘	๓๗	๘๐	๖๕	๖๓		๕๖๒
			บทความ	-													๓		๒				๖
			สารคดี	-													๒		๑				๓
			สปอต	-													๑๗		๒๐				๓๗
		สื่อสิ่งพิมพ์	ข่าว/บทความ/ แผ่นพับ	-					๑			๑		๒๕			๙					๖๐	๙๐
		สื่อ อินเทอร์เน็ต	prd.go.th	-							๑	๑		๑			๑					๒	๕
			nbtv.prd.go.th	๓								๓		๑									๙
			nbt.prd.go.th	-													๑	๙					๕
			thainews.prd.go.th	-			๑๗					๑๗	๑	๑			๑	๙	๒			๕	๓๑
			thainews.prd.go.th /newseng	-			๒๗					๒๗											๒๗
			thailand.prd.go.th	-													๑						๑
			asean thai.net	-																			-
			เว็บไซต์ สปช.๑-๘	-									๑	๗			๑๕		๒๐	๕๓	๑๐		๙๕
		สื่อ Social (ภาษาไทย)	Facebook	๓								๓	๓	๖			๒๒		๓๐	๕๓	๒๓		๑๓๐
			Twitter	๓								๓					๙		๓๐				๓๗
			ผ่าน application Smart phone	๓								๓		๙			๑๓			๑			๒๔
			You Tube	๓								๓		๙	๑		๑๓				๑		๒๒
		NBT WORLD	ข่าว	-		๒๕						๒๕											๒๕
			รายการ	-																			-
			อักษรวิ้ง	-		๒๐						๒๐											๒๐
		สื่อ Social (ภาษาอังกฤษ)	Facebook	-		๒			๑			๓											๓
			Twitter	-																			-
			You Tube	-		๒						๒											๒
			ผ่าน application Smart phone	-		๒						๒											๒
		อป.มช.	-									๑	๙			๑๓		๒	๓	๗๔		๑๐๗	
		สื่ออื่นๆ	-										๑			๑๐		๓	-	๒๓		๓๗	
		รวมทั้งสิ้น				๓๐๕	๑๒	๙๕	๑	๑	๑	๒๕๕	๓๕	๒๖๕	๓๑	๕	๒๓๓	๗๑	๒๑๕	๒๐๓	๓๗๐		๑,๖๕๕

รายละเอียดการรายงาน

ที่	ประเด็น	ช่องทาง	รูปแบบ	สพท.	สพท.	สนช.	สพป.	สพต.	คสช.	รวม ส่วนกลาง	สปช.๑	สปช.๒	สปช.๓	สปช.๔	สปช.๕	สปช.๖	สปช.๗	สปช.๘	สปช.๙	รวม ทั้งหมด		
๑๒	กระทรวงมหาดไทย - การบรรเทา ปัญหาอุทกภัย - ทิวขวาง คอกไม้จับหน้	สื่อโทรทัศน์	ข่าว	๕						๒	๕๕	๖๕	๗		๑	๙	๑๕	๑	๓๕	๑๖๑		
			รายการ	๐																		๗
			พูดแทรกๆ	๐									๕๐			๒		๙	๕			๓๕
			สารคดี	๐																		
			สปอต	๐																		
		อักษรวิ่ง	๑๒๕								๑๒๕		๕๐			๑๒	๔					๒๒๑
		สื่อวิทยุ	ข่าว	-	๒๖						๒๖	๔๕	๔๓	๔๒	๖๕	๒๖	๑๗	๒๕	๓๐	๓๔	๓๔	๓๕๙
			รายการ	-	๙						๙	๑๒	๒๔	๑๐	๓๙	๑๘	๓๗	๒๐	๒๓	๑๑	๑๑	๑๘๗
			พูดแทรกๆ	-	๒						๒	๖๕	๑๔๒	๑๓๐	๑๘	๕๕	๘๔	๑๕๕	๑๕๕	๕๕	๕๕	๗๙๕
			บทความ	-								๑	๓๔									๑๕
			สารคดี	-								๑	๑๔			๓						๑๘
			สปอต	-								๑	๒๗๙	๕๐		๙	๓		๓			๓๔๐
		สื่อสิ่งพิมพ์	ข่าว/บทความ/ แผ่นพับ	-									๙	๕๓	๒		๓				๒๕	๙๑
		สื่อ อินเทอร์เน็ต	prd.go.th	-							๒		๔				๒			๑	๘	๒๑
			nbtv.prd.go.th	๕							๕		๔								๓	๑๖
			nbt.prd.go.th	-										๒		๒	๑๓				๒	๑๗
			thainews.prd.go.th	-		๑๓					๑๓	๒๓	๑๕			๑	๑๑	๑	๑๐	๒๕	๒๕	๑๐๓
			thainews.prd.go.th /newseng	-		๑๕					๑๕										๓	๒๕
			thailand.prd.go.th	-													๓				๓	๖
			asean thai.net	-					๑		๑				๒						๓	๖
			เว็บไซต์ สปช.๑-๘	-								๑๕	๒๓	๒	๘๐	๒๓		๑๐	๓๗๕	๓๔	๕๖๒	
		สื่อ Social (ภาษาไทย)	Facebook	๕		๑๔		๑			๒๐	๑๔	๘๕			๒๐	๓	๒๕	๓๖๖	๖๖	๖๐๓	
			Twitter	๕		๑๔					๑๙					๔		๖๐				๔๓
			ผ่าน application Smart phone	๕							๕		๑๑๓			๑๙			๗	๑๐	๑๕๔	
			You Tube	๕							๕	๑	๕๑	๕						๑	๖๓	
		NBT WORLD	ข่าว	-		๑๐					๑๐											๑๐
			รายการ	-																		
			อักษรวิ่ง	-		๑๐					๑๐											๑๐
		สื่อ Social (ภาษาอังกฤษ)	Facebook	-		๓					๓										๕	๙
			Twitter	-																		
			You Tube	-		๓					๓											๓
		อป.มช.	ผ่าน application Smart phone	-		๓					๓											๓
				-								๔	๑๕			๑๖		๓	๓	๑๒๓		๑๖๔
		สื่ออื่นๆ		-									๓			๗		๓		๒๗		๕๐
				-																	๒๗	๕๐
		รวมทั้งสิ้น				๑๕๒	๔๐	๘๕	-	๒	๒	๒๘๑	๒๒๒	๑,๐๖๐	๒๕๐	๒๑๔	๒๒๒	๑๖๓	๒๗๙	๙๑๔	๔๗๔	๕,๐๘๔

รายละเอียดการรายงาน

พ.ร.	ประเด็น	ช่องทาง	รูปแบบ	สพท.	สพท.	สนช.	สพป.	สพต.	คสช.	รวม ส่วนกลาง	สปช.๑	สปช.๒	สปช.๓	สปช.๔	สปช.๕	สปช.๖	สปช.๗	สปช.๘	สปช.๙	รวม ทั้งหมด			
๑๓	กระทรวง ยุติธรรม - การขับเคลื่อน งานต่อต้าน การค้ายาเสพติด	สื่อโทรทัศน์	ข่าว	๙						๙		๒	๑		๑						๑๔		
			รายการ	๐							๑												
			พูดแทรกกา	๐								๑	๑๐			๕		๑					๑๖
			สารคดี	๐																			
			สเปเชียล	๐																			
		อักษรวิ้ง	๒๐								๒๐		๖๐										๘๐
		สื่อวิทยุ	ข่าว	-	๙							๙	๗	๑๒	๙	๓	๑๕	๙	๑๒	๙	๑๒	๙	๙๙
			รายการ	-	๑							๑	๖	๙	๓	๕	-	๙	๑	๒๐	๖		๕๗
			พูดแทรกกา	-	๑							๑	๑๒	๑๕	๓	-	๑๒	๖	๓๔	๗๖	๕๓		๓๖๕
			บทความ	-															๑				๒
			สารคดี	-											๓								๓
			สเปเชียล	-															๒๑	๓			๒๔
		สื่อสิ่งพิมพ์	ข่าว/บทความ/ แผ่นพับ	-										๑๐			๙				๓		๓๗
			prd.go.th	-						๑		๑		๙			๓						๙
		สื่อ อินเทอร์เน็ต	nbttv.prd.go.th	๒								๒		๓									๕
			nbt.prd.go.th	-										๑			๓	๕					๖
			thainews.prd.go.th	-									๑	๙			๑	๕				๓	๑๓
			thainews.prd.go.th /newseng	-			๓					๓		๓				๑					๗
			thailand.prd.go.th	-													๖	๐					๖
			asean thai.net	-														๐					-
			เว็บไซต์ สปช.๑-๘	-										๙			๑๙	๐	๑	๓๖	๕		๖๙
			เว็บไซต์ สปช.๑-๘	-										๙			๑๙	๐	๑	๓๖	๕		๖๙
		สื่อ Social (ภาษาไทย)	Facebook	๒								๒	๓	๗			๒๑	๐	๒๐	๓๖	๙		๙๓
			Twitter	๒								๒					๓		๒๐				๒๕
			ผ่าน application Smart phone	๒								๒		๑๓			๑๐		๑	๑			๒๗
			You Tube	๒								๒	๑	๖	๓								๑๒
		NBT WORLD	ข่าว	-			๑					๑											๑
			รายการ	-																			
			อักษรวิ้ง	-																			
		สื่อ Social (ภาษาอังกฤษ)	Facebook	-																			
			Twitter	-																			
			You Tube	-			๑					๑											๑
			ผ่าน application Smart phone	-																			
		อป.มช.	-									๒	๑๐				๗		๒	๓	๑๖	๕๐	
		สื่ออื่นๆ	-										๑					๒		๑		๖	
		รวมทั้งสิ้น				๓๙	๗	๕	-	-	๑	๔๗	๓๗	๒๗๙	๕๐	๗	๑๐๓	๗๐	๑๐๙	๑๘๘	๑๐๓		๙๙๓

รายละเอียดการรายงาน

ที่	ประเด็น	ช่องทาง	รูปแบบ	ศพท.	ศพท.	สนช.	สพป.	สปต.	คสช.	รวม ทั้งหมด	สปช.๑	สปช.๒	สปช.๓	สปช.๔	สปช.๕	สปช.๖	สปช.๗	สปช.๘	สปช.๙	รวมรวม ทั้งหมด				
๑๔	กระทรวง แรงงาน - การปฏิรูประบบบำนาญ	สื่อโทรทัศน์	ข่าว	๙						๙					๑						๙			
			รายการ	๐							๐						๐						๐	
			พูดแทรกภา	๐								๐					๐							๐
			สารคดี	๐								๐					๐							๐
			สปอต	๐								๐					๐							๐
		อักษรวิ้ง	๖๐								๖๐					๖๐							๖๐	
		สื่อวิทยุ	ข่าว	-	๗							๗		๑๑	๑	๒	๒๕	๑๕	๑๕	๑๕	๑๕	๑๕	๑๑๒	
			รายการ	-	๑							๑	๑๖	๑๑	๒	๒	๙	๑๑	๘	๒๖	๖	๖	๙๐	
			พูดแทรกภา	-	๑							๑	๑๗	๘๑	๑๔	๒	๙๕	๕๕	๖๕	๗๖	๙๖	๙๖	๙๐๖	
			บทความ	-																			๒	
			สารคดี	-																			๑	
			สปอต	-															๘๕	๒๓			๑๐๘	
		สื่อสิ่งพิมพ์	ข่าว/บทความ/ แผ่นพับ	-				๑				๑		๑๕			๕					๒	๒๐	
			สื่ออินเทอร์เน็ต	prd.go.th	-					๒		๒		๑			๕				๑	๒	๙	
		สื่ออินเทอร์เน็ต	nbttv.prd.go.th	๓								๓		๑								๒	๖	
			nbt.prd.go.th	-													๒	๙					๗	
			thainews.prd.go.th	-		๒๓						๒๓		๒			๑	๗	๓			๓	๓๙	
			thainews.prd.go.th /newseng	-		๑๖						๑๖		๑				๑				๕	๒๐	
			thailand.prd.go.th	-													๓					๒	๙	
			asean thai.net	-						๑		๑				๑							๒	
			เว็บไซต์ สปช.๑-๘	-									๑	๙			๒๓		๕	๒๓	๖	๖	๖๖	
			สื่อ Social (ภาษาไทย)	Facebook	๓						๑		๔	๓	๑๓			๒๑		๒๐	๒๓	๙	๙	๘๕
		Twitter		๓								๓					๙		๒๐				๒๗	
		ผ่าน application Smart phone		๓		๑๐						๑๓		๑			๑๐			๑	๑๐	๑๐	๓๕	
		You Tube		๓								๓					๑						๙	
		NBT WORLD	ข่าว	-		๘						๘	๑										๙	
			รายการ	-																				
			อักษรวิ้ง	-		๑๐						๑๐											๑๐	
		สื่อ Social (ภาษาอังกฤษ)	Facebook	-		๖						๖					๒					๑	๙	
			Twitter	-																				
			You Tube	-		๑						๑					๒						๓	
			ผ่าน application Smart phone	-		๒						๒					๒						๔	
		อป.มช.	-										๑๐			๑๘		๓	๓	๑๑๐		๑๕๔		
		สื่ออื่นๆ	-										๑							๖		๑๐		
		รวมทั้งสิ้น				๔๐	๙	๗๖	๑	๒	๒	๑๒๖	๓๖	๒๒๖	๑๗	๙	๑๘๖	๑๐๔	๒๓๑	๑๙๔	๒๓๓	๑,๑๓๓		

รายละเอียดการรายงาน

ที่	ประเด็น	ช่องทาง	รูปแบบ	สพท.	สพท.	สนช.	สพป.	สพต.	คสช.	รวม ส่วนกลาง	สปช.๑	สปช.๒	สปช.๓	สปช.๔	สปช.๕	สปช.๖	สปช.๗	สปช.๘	ส.ปชส.	รวบรวม ทั้งหมด				
๑๕	กระทบวง วัฒนธรรม - แผ่นพับที่ ระลึกเนื่องใน งานพระราชพิธี ถวายพระเพลิง พระบรมศพ - การจัดทำ จดหมายเหตุ "พระเสด็จสู่ฟ้า ราษฎร์ล้วน อาลัย"	สื่อโทรทัศน์	ข่าว	๙						๙	๙	๙			๑๕	๑					๑	๑๑๙		
			รายการ	๐														๒						๒
			พุดแทรกภา	๐									๕					๙	๑					๑๐
			สารคดี	๐																				
			สโปด	๐																				
		อักษรวิ้ง	๑๖๐								๑๖๐		๘๐				๓๕	๕						๒๔๐
		สื่อวิทยุ	ข่าว	-	๑๗							๑๗	๑๙	๑๒	๙	๓	๓๑	๑๘	๑๕	๒๑	๑๘			๑๘๓
			รายการ	-	๑							๑	๘	๒๕	๘	๒	๙	๑๗	๑๖	๑๗	๖			๑๐๕
			พุดแทรกภา	-	๑							๑	๒๔	๑๓๐	๘๐	๓	๓๐	๓๗	๔๔	๓๑	๒๑			๔๖๕
			บทความ	-														๑	๒	๕๙				๖๓
			สารคดี	-													๗		๑					๘
		สโปด	-										๒๔			๑๗		๒๓	๑				๖๔	
		สื่อสิ่งพิมพ์	ข่าว/บทความ/ แผ่นพับ										๕	๕๐								๑๐		๖๙
		สื่อ อินเทอร์เน็ต	prd.go.th	-							๑	๑		๙			๘						๑	๑๕
			nbtv.prd.go.th	๔								๕		๙									๑	๑๑
			nbt.prd.go.th	-											๑		๓	๗						๑๑
			thainews.prd.go.th	-		๑๒						๑๒	๓๐	๙			๙	๗	๕	๒			๑๒	๖๖
			thainews.prd.go.th /newseng	-		๑๒						๑๒		๙				๑					๑	๑๙
			thailand.prd.go.th	-													๓						๑	๙
			asean thai.net	-								๒						๒						๙
		เว็บไซต์ สปช.๑-๘	-									๓	๑๕		๑	๒๔		๑๐	๑๓๐	๘			๑๓๕	
		สื่อ Social (ภาษาไทย)	Facebook	๕						๒		๗	๑๓	๕๑			๒๓		๒๐	๑๓๒	๑๒			๒๔๘
			Twitter	๕								๕					๕		๒๐					๓๐
			ผ่าน application Smart phone	๕								๕		๑๕๑			๑๓			๓		๑๐		๑๘๒
			You Tube	๕								๕	๑	๗๖	๒									๘๔
		NBT WORLD	ข่าว	-		๗						๗												๗
			รายการ	-																				
			อักษรวิ้ง	-																				
		สื่อ Social (ภาษาอังกฤษ)	Facebook	-		๓				๑		๙										๒		๖
			Twitter	-																				
			You Tube	-								๓												๓
			ผ่าน application Smart phone	-								๓												๓
		อป.มช.	-										๒	๑๒			๒๔		๓	๓	๑๑๐			๑๕๖
		สื่ออื่นๆ	-										๑					๓				๕	๙	
		รวมทั้งสิ้น				๑๔๙	๑๙	๔๐	-	๕	๑	๒๑๕	๓๐๕	๗๖๔	๗๑	๑๐	๒๖๔	๑๔๕	๒๐๗	๔๐๐	๒๒๗	๒,๔๐๗		

รายละเอียดการรายงาน

ที่	ประเด็น	ช่องทาง	รูปแบบ	สทท.	สวท.	สนช.	สพป.	สปต.	คตช.	รวม ส่วนกลาง	สปช.๑	สปช.๒	สปช.๓	สปช.๔	สปช.๕	สปช.๖	สปช.๗	สปช.๘	สปช.๙	รวม ทั้งหมด			
๑๖	กระทรวงวิทยาศาสตร์และเทคโนโลยี - ร่างกฎกระทรวง ตาม พ.ร.บ. พลังงานนิวเคลียร์ เพื่อสันติ	สื่อโทรทัศน์	ข่าว	๓						๑					๑						๑		
			รายการ	๐																			
			พุดแทรกภา	๐								๑	๑					๑	๑				๑
			สารคดี	๐																			
			สปอต	๐																			
		อักษรวิ้ง	๒๐								๒๐		๖๐										๘๐
		สื่อวิทยุ	ข่าว	-	๑							๑	๑	๑				๑	๑	๑๖			๑
			รายการ	-	๑							๑	๑	๑			๑	๑๑	๑	๒๐			๖
			พุดแทรกภา	-	๑							๑	๑	๑			๑	๑	๑	๖			๓๑
			บทความ	-															๑				
			สารคดี	-															๑				๑
		สปอต	-															๑				๑	
		สื่อสิ่งพิมพ์	ข่าว/บทความ/ แผ่นพับ	-										๑									๑
		สื่อ อินเทอร์เน็ต	prd.go.th	-					๑			๑		๑			๑						๑
			nbtv.prd.go.th	๒								๒		๑									๓
			nbt.prd.go.th	-													๑	๑					๒
			thainews.prd.go.th	-			๑๑					๑๑		๑			๑	๑					๒๐
			thainews.prd.go.th /newseng	-			๕					๕		๑									๑๐
			thailand.prd.go.th	-													๑						๑
			asean thai.net	-					๒			๒											๒
		เว็บไซต์ สปช.๑-๘	-										๑			๒๕		๑	๑๖	๒		๖๑	
		สื่อ Social (ภาษาไทย)	Facebook	๒						๒		๑	๒	๑			๒๐		๒๐	๑๖			๘๓
			Twitter	๒								๒							๒๐				๒๒
			ผ่าน application Smart phone	๒								๒		๑			๑๐			๑			๑๕
			You Tube	๒								๒	๑				๑						๑
		NBT WORLD	ข่าว	-			๑					๑											๑
			รายการ	-																			
			อักษรวิ้ง	-			๑๕					๑๕											๑๕
		สื่อ Social (ภาษาอังกฤษ)	Facebook	-			๒					๒											๒
			Twitter	-																			
			You Tube	-			๓					๓											๓
			ผ่าน application Smart phone	-			๒					๒											๒
		อป.มช.	-										๑			๑		๑	๓	๓	๑๑	๑๕	
		สื่ออื่นๆ	-										๑					๑			๑	๑	
		รวมทั้งสิ้น				๓๓	๖	๑๕	๑	๑	๑	๕๕	๒๑	๒๑๓	๑๑	๒	๑๓๗	๖๕	๑๓๐	๑๖๕	๕๕	๘๗๕	

รายละเอียดการรายงาน

ที่	ประเด็น	ช่องทาง	รูปแบบ	สพท.	สวท.	สนช.	สทป.	สปต.	คสช.	รวม ส่วนกลาง	สปช.๑	สปช.๒	สปช.๓	สปช.๔	สปช.๕	สปช.๖	สปช.๗	สปช.๘	ส.ปชต.	รวม ทั้งหมด			
๑๗	กระทรวงศึกษาธิการ - ศูนย์ประสานงานการผลิตและพัฒนากำลังคนอาชีวศึกษาภาคใต้	สื่อโทรทัศน์	ข่าว	๑๐						๑๐	-	๕	-	-	๕	๑	-	๑	-	๑	๒๗		
			รายการ	๐							-	-	-	-	-	-	๑	-	-	-	-	๑	๑
			พุดแทรกกา	๐							-	๑	๑๐	-	๕	-	๑	๑	-	-	-	๑	๒๕
			สารคดี	๐							-	-	-	-	-	-	-	-	-	-	-	-	-
			สปอต	๐							-	-	-	-	-	-	-	-	-	-	-	-	-
		อักษรวิ้ง	๒๐							๒๐	-	๖๐	-	-	-	๕	-	-	-	-	-	๘๒	
		สื่อวิทยุ	ข่าว	-	๑						๑	๑	๑๑	๓	๒	๒๕	๗	๑	๑๑	๑๖	๑๖	๑๖	๑๐๓
			รายการ	-	๑						๑	๑	๑๒	๒	๑	๑๒	๑๑	๑	๒๕	๑๑	๑๑	๑๑	๘๗
			พุดแทรกกา	-	๑						๑	๑๗	๕๖	๑๑	๑	๑๖	๑๗	๖๗	๗๖	๖๐	๖๐	๑๕๕	
			บทความ	-	-						-	๑	-	-	-	-	-	-	๑	-	-	-	๒
			สารคดี	-	-						-	-	-	-	-	-	-	-	-	-	-	-	-
			สปอต	-	-						-	-	-	-	-	-	-	-	๒๖	-	-	-	๒๖
		สื่อสิ่งพิมพ์	ข่าว/บทความ/ แผ่นพับ	-	-						-	-	๑๐	-	-	-	๕	-	-	-	๖	-	๑๕
			prd.go.th	-	-						๑	๑	-	-	-	-	๑	-	-	-	๑	-	๓
		สื่ออินเทอร์เน็ต	nbttv.prd.go.th	๓	-						๓	-	-	-	-	-	-	-	-	-	-	๑	๓
			nbt.prd.go.th	-	-						-	-	-	๑	-	๑	๖	-	-	-	-	-	๑
			thainews.prd.go.th	-	-		๑๕				๑๕	-	๑	-	-	๒	๖	๑	-	-	๑	-	๓๐
			thainews.prd.go.th /newseng	-	-		๗				๗	-	๓	-	-	-	-	๑	-	-	๑	-	๑๒
			thailand.prd.go.th	-	-		-				-	-	-	-	-	-	๒	-	-	-	๑	-	๓
			asean thai.net	-	-		-				-	-	-	-	-	-	-	-	-	-	-	-	-
			เว็บไซต์ สปช.๑-๘	-	-		-				-	-	๑	๑	-	-	๒๗	-	๒๖	๒๓	๑๑	-	๙๖
			สื่อ Social (ภาษาไทย)	Facebook	๓	-						๓	๒	๑๖	-	-	๒๐	-	๒๕	๒๓	๑๐	-	-
		Twitter		๓	-						๓	-	-	-	-	-	-	๒๕	-	-	-	-	๒๘
		ผ่าน application Smart phone		๓	-						๓	-	-	-	-	๑๐	-	-	๑	๑๐	-	-	๒๔
		You Tube		๓	-						๓	๑	๑	๑	-	๑	-	-	-	-	-	-	๑๐
		NBT WORLD	ข่าว	-	-		๕				๕	-	-	-	-	-	-	-	-	-	-	-	๕
			รายการ	-	-		-				-	-	-	-	-	-	-	-	-	-	-	-	-
			อักษรวิ้ง	-	-		๒๐				๒๐	-	-	-	-	-	-	-	-	-	-	-	๒๐
		สื่อ Social (ภาษาอังกฤษ)	Facebook	-	-		๑				๑	-	-	-	-	-	-	-	-	-	-	-	๑
			Twitter	-	-		-				-	-	-	-	-	-	-	-	-	-	-	-	-
			You Tube	-	-		๒				๒	-	-	-	-	-	-	-	-	-	-	-	๒
			ผ่าน application Smart phone	-	-		๑				๑	-	-	-	-	-	-	-	-	-	-	-	๑
		อป.มช.	-	-		-				-	-	๑๐	-	-	-	๒๐	-	๓	๓	๑๐๑	-	๑๕๕	
		สื่ออื่นๆ	-	-		-				-	-	๑	-	-	-	-	๒	-	-	๑๑	-	๑๗	
		รวมทั้งสิ้น				๔๕	๖	๕๑	-	-	๑	๑๐๓	๓๕	๒๕๕	๒๒	๖	๑๘๓	๙๑	๑๘๕	๑๖๖	๒๘๐	๑,๑๖๐	

รายละเอียดการรายงาน

ที่	ประเด็น	ช่องทาง	รูปแบบ	สพท.	สพท.	สนช.	สพป.	สปต.	คสช.	รวม ส่วนกลาง	สปช.๑	สปช.๒	สปช.๓	สปช.๔	สปช.๕	สปช.๖	สปช.๗	สปช.๘	สปช.๙	รวม ทั้งหมด			
๑๘	กระทรวง สาธารณสุข - การเฝ้าระวัง โรคและภัย สุขภาพ - โครงการสัตว์ ปลอดโรค คน ปลอดภัย	สื่อโทรทัศน์	ข่าว	๓				-		๒	-	๑	-	๑	๒	๕	-	๑	-	๑	๒๕		
			รายการ	๐							-	-	-	-	-	-	-	-	-	-	-	-	๑
			พูดแทรก	๐								-	๒	-	๕	-	๑	๑	-	-	-	-	๓
			สารคดี	๐								-	-	-	-	-	-	๐	-	-	-	-	-
			สปอต	๐								-	-	-	-	-	-	๐	-	-	-	-	-
			อักษรวิ้ง	๒๐							๒๐	-	๘๐	-	-	-	๑	๒	-	-	-	-	๑๐๗
		สื่อวิทยุ	ข่าว	-	๑๕						๑๕	๓๑	๒๑	๓	๑๕	๒๖	๕	๘	๑๖	๑๔	๑๓	๑๓	๑๓๗
			รายการ	-	๒						๒	๑๓	๑๒	๓	๒๓	๗	๑๑	๕	๒๓	๖	๒๓	๖	๑๐๒
			พูดแทรก	-	๓						๓	๒๗	๑๙	๓๔	๕	๑๓	๒๕	๓๒	๖๘	๓๑	๓๑	๓๖๙	
			บทความ	-							-	๑	-	-	-	-	-	-	-	-	-	-	๑
			สารคดี	-								๑	-	๑	-	-	-	-	๒๐	-	-	-	๒๒
			สปอต	-								๒	๕๖	๒	-	-	-	๑	-	๓	๑	-	๖๕
		สื่อสิ่งพิมพ์	ข่าว/บทความ/ แผ่นพับ	-								-	-	๑๑	-	-	๕	-	-	-	๕	-	๕๑
				-																			
		สื่อ อินเทอร์เน็ต	prd.go.th	-							๑	๑	-	๔	-	-	๔	-	-	-	๑	-	๑๔
			nbtv.prd.go.th	๒								๒	-	๔	-	-	-	-	-	-	๑	-	๑๕
			nbt.prd.go.th	-								-	-	๑	-	๒	๕	-	-	-	-	-	๘
			thainews.prd.go.th	-		๒๒						๒๒	๒	๑๐	-	-	๓	๔	๓	-	๕	-	๕๘
			thainews.prd.go.th /newseng	-		๑๐						๑๐	-	๔	-	-	-	๑	-	-	๑	-	๒๐
			thailand.prd.go.th	-								-	-	-	-	-	๑	-	-	-	๑	-	๕
			asean thai.net	-						๑	๑	-	-	-	๒	-	-	-	-	-	-	-	๗
			เว็บไซต์ สปช.๑-๘	-								-	๑	๔	๑	๑	๓๒	-	๕	๕๖	๑๐	๑๐	๑๐๔
		สื่อ Social (ภาษาไทย)	Facebook	๒							๒	๔	๒๓	-	-	๒๕	-	๒๐	๕๗	๖	-	๑๓๓	
			Twitter	๒							๒	-	-	-	-	๔	-	๒๐	-	-	-	๓๐	
			ผ่าน application Smart phone	๒							๒	-	๑๗	-	-	๑๒	-	-	๒	๑๐	-	๕๗	
			You Tube	๒							๒	-	๔	๓	-	-	-	-	-	-	-	๑๗	
		NBT WORLD	ข่าว	-		๒					๒	-	-	-	-	-	-	-	-	-	-	-	๒
			รายการ	-							-	-	-	-	-	-	-	-	-	-	-	-	-
			อักษรวิ้ง	-		๑๐					๑๐	-	-	-	-	-	-	-	-	-	-	-	๑๐
		สื่อ Social (ภาษาอังกฤษ)	Facebook	-		๑					๑	-	-	-	-	-	-	-	-	-	๒	-	๓
			Twitter	-							-	-	-	-	-	-	-	-	-	-	-	-	-
			You Tube	-		๓					๓	-	-	-	-	-	-	-	-	-	-	-	๓
			ผ่าน application Smart phone	-		๑					๑	-	-	-	-	-	-	-	-	-	-	-	๑
อป.มช.	-							-	๓	๑๒	-	-	-	๑๘	-	๓	๔	๑๑๓	-	๑๕๓			
สื่ออื่นๆ	-							-	-	๑	-	-	-	-	๓	-	๕	-	-	๑๓			
รวมทั้งสิ้น				๕๓	๑๘	๕๓	-	๑	๑	๑๒๖	๖๗	๔๓๓	๔๔	๕๕	๒๐๐	๖๖	๑๓๗	๒๐๖	๒๓๕	๑,๕๓๕			

รายละเอียดการรายงาน

ที่	ประเด็น	ช่องทาง	รูปแบบ	สพท.	สวท.	สนช.	สพป.	สปต.	คสช.	รวม ส่วนกลาง	สปช.๑	สปช.๒	สปช.๓	สปช.๔	สปช.๕	สปช.๖	สปช.๗	สปช.๘	สปช.๙	รวม ทั้งหมด			
๑๙	กระทรวง อุตสาหกรรม - แผนการพัฒนา บุคลากรพื้นที่ EEC	สื่อโทรทัศน์	ข่าว	๑๐						๑๐	-	๙	-	-	๑	๑	-	๑	๑	๑	๑๙		
			รายการ	๐							-	-	-	-	-	-	-	-	-	-	-	-	-
			พูดแทรกภา สารคดี	๐							-	๑	๑๐	-	๕	-	-	-	๑	-	-	-	๑๕
			สปอต	๐							-	-	-	-	-	-	๙	-	-	-	-	-	๙
			อักษรวิ่ง	๒๐							๒๐	-	๖	-	-	-	๙	๖	-	-	-	-	๙๐
		สื่อวิทยุ	ข่าว	-	๙						๙	๙	๙	๑	๕	๑๑	๙	๙	๗	๓๗	๑๓	๑	๙๙
			รายการ	-	๑						๑	๖	๙	๑	-	๖	๑๑	๑	๒๖	๑๑	๑๑	๑	๗๕
			พูดแทรกภา บทความ	-	๑						๑	๑๕	๙	๑๒	-	๒๑	๓๑	๓๐	๘๗	๖๑	-	-	๓๕๒
			สารคดี	-	-						-	-	-	-	-	-	-	-	-	-	-	-	๓
			สปอต	-	-						-	-	-	-	-	-	-	-	๒๐	-	-	-	๒๐
		สื่อสิ่งพิมพ์	ข่าว/บทความ/ แผ่นพับ	-	-						-	-	-	-	-	-	๙	-	-	-	๑	-	๓๕
		สื่อ อินเทอร์เน็ต	prd.go.th	-	-					๑	๑	-	๑	-	-	-	๓	-	-	-	๑	-	๖
			nbtv.prd.go.th	๒	-						๒	-	๑	-	-	-	-	๑	-	-	๑	-	๗
			nbt.prd.go.th	-	-						-	-	-	-	-	-	๓	๒	-	-	-	-	๕
			thainews.prd.go.th	-	-		๑๑				๑๑	-	๑	-	-	-	๙	๑	๑	-	๑	-	๒๑
			thainews.prd.go.th /newseng	-	-		๑๐				๑๐	-	๑	-	-	-	-	๑	-	-	๑	-	๑๓
			thailand.prd.go.th	-	-						-	-	-	-	-	-	๓	-	-	-	๑	-	๔
			asean thai.net	-	-						-	-	-	-	-	-	-	-	-	-	-	-	-
			เว็บไซต์ สปช.๑-๘	-	-						-	-	๙	-	-	-	๒๕	-	๙	๑๓	๙	-	๕๑
		สื่อ Social (ภาษาไทย)	Facebook	๒	-						๒	๑	๙	-	-	๒๓	-	๒๐	๑๘	๑	-	-	๖๙
			Twitter	๒	-						๒	-	-	-	-	๕	-	๒๐	๑	-	-	-	๒๘
			ผ่าน application Smart phone	๒	-						๒	-	๑๑	-	-	๑๗	-	-	๑	๑๐	-	-	๕๑
			You Tube	๒	-						๒	-	๙	-	-	-	-	-	-	-	-	-	๗
		NBT WORLD	ข่าว	-		๑๓					๑๓	-	-	-	-	-	-	-	-	-	-	-	๑๓
			รายการ	-							-	-	-	-	-	-	-	-	-	-	-	-	-
			อักษรวิ่ง	-		๑๕					๑๕	-	-	-	-	-	-	-	-	-	-	-	๑๕
		สื่อ Social (ภาษาอังกฤษ)	Facebook	-		๗					๗	-	-	-	-	-	-	-	-	-	-	-	๗
			Twitter	-							-	-	-	-	-	-	-	-	-	-	-	-	-
			You Tube	-		๓					๓	-	-	-	-	-	-	-	-	-	-	-	๓
			ผ่าน application Smart phone	-		๗					๗	-	-	-	-	-	-	-	-	-	-	-	๗
		อป.มช.		-							-	๑	๙				๑๖		๓	๓	๑๐๘		๑๔๐
			สื่ออื่นๆ	-							-	-	๑				-		๒	-	๕		๘
		รวมทั้งสิ้น				๕๐	๗	๖๖	-	-	๑	๑๑๕	๓๐	๒๕๕	๑๙	๙	๑๕๗	๖๓	๑๑๓	๑๘๗	๒๒๐	๑,๑๕๗	

รายละเอียดการรายงาน

ที่	ประเด็น	ช่องทาง	รูปแบบ	สพท.	สพท.	สนช.	สพป.	สพค.	คสช.	รวม ส่วนกลาง	สปช.๑	สปช.๒	สปช.๓	สปช.๔	สปช.๕	สปช.๖	สปช.๗	สปช.๘	สปช.๙	รวม ทั้งหมด			
๒๐	สำนัก นายกรัฐมนตรี - นิทรรศการ เสมือนจริง "เย็น ศิระเพราะพระ บริบาล" - การเข้าชมพระ มรุมาศ	สื่อโทรทัศน์	ข่าว	๒๐				-		๒๐	๑	๑		-	๒๖	๑	๑	๑	๑	๑	๓๖		
			รายการ	๐				-				๓			-	๓	๓					๖	๓
			พูดแทรกกา	๐									๒๐			๒	๒๖	๓๒	๒๐			๑	๑๖๖
			สารคดี	๐														๐					
			สปอต	๐														๑					
		อักษรวิ้ง	๑๕๐								๑๕๐		๘๐			๓๑	๓						๒๖๔
		สื่อวิทยุ	ข่าว	-	๓๐							๓๐	๑๖	๘๐	๒๗	๕๑	๕๕	๑๔	๓๐	๓๘	๒๔	๒๔	๓๐๕
			รายการ	-	๔							๔	๑๔	๓๐	๕	๑๑	๑๔	๑๒	๒๐	๓๕	๑๔	๑๔	๑๖๘
			พูดแทรกกา	-	๗							๗	๓๒	๑๗๕	๖๑	๑๐	๔๘	๗๕	๑๗๕	๑๐๖	๓๗	๓๗	๗๒๖
			บทความ	-	-								๑	๒๑		๒๔	๕	๐		๒	๒	๒	๕๕
			สารคดี	-	๒							๒		๒๑	๒		๑	๐	๑				๓๓
			สปอต	-	๓							๓		๓๕			๒๕	๕	๕				๗๓
		สื่อสิ่งพิมพ์	ข่าว/บทความ/ แผ่นพับ	-									๑	๒๕			๒					๑	๕๑
			prd.go.th	-						๑		๑					๑				๑		๒
		สื่อ อินเทอร์เน็ต	nbtv.prd.go.th	๑๐								๑๐										๑	๑๑
			nbt.prd.go.th	-											๑		๓	๑๒					๑๖
			thainews.prd.go.th	-			๒๔					๒๔	๑	๑๒			๑	๑๘	๒	๕	๕	๕	๗๓
			thainews.prd.go.th /newseng	-			๓๘					๓๘		๕				๑				๑	๕๘
			thailand.prd.go.th	-					๒			๒					๕					๑	๘
			asean thai.net	-						๑		๑				๑		๑๐					๑๕
			เว็บไซต์ สปช.๑-๘	-									๒	๓๘	๑		๒๖		๕	๖๔๕	๑๓	๑๓	๗๑๐
			สื่อ Social (ภาษาไทย)	Facebook	๑๐		๒		๓				๑๕	๑	๓๕			๒๒		๓๐	๖๕๐	๑๐	๑๗๗๐
		Twitter		๑๐		๒						๑๒					๑		๓๐	๑			๔๗
		ผ่าน application Smart phone		๑๐		๑						๑๑		๑๑			๑๓			๓	๑๐		๕๘
		You Tube		๑๐								๑๐	๑	๖	๑		๒						๒๓
		NBT WORLD		ข่าว	-		๓๑						๓๑										
			รายการ	-																			
			อักษรวิ้ง	-		๒๐						๒๐											๒๐
		สื่อ Social (ภาษาอังกฤษ)	Facebook	-		๑๕		๒				๑๗										๒	๑๙
			Twitter	-																			
			You Tube	-		๒๐						๒๐											๒๐
			ผ่าน application Smart phone	-		๑๕						๑๕											๑๕
		อป.มช.	-									๓	๑๓			๒๒		๕	๓	๑๑๐		๑๕๖	
		สื่ออื่นๆ	-										๑					๕		๑๒		๑๘	
		รวมทั้งสิ้น				๒๒๐	๕๑	๑๖๘	-	๑๑	๑	๕๕๑	๘๐	๕๖๓	๑๐๕	๘๙	๓๙๙	๑๗๓	๓๓๗	๑,๕๘๘	๒๖๕	๑,๙๕๓	