

ระเบียบวาระการประชุม
คณะกรรมการบริหารศูนย์ข้อมูลข่าวสารเพื่อการประชาสัมพันธ์ (IOC)
ครั้งที่ ๒๔ / ๒๕๕๙
วันอังคารที่ ๒๘ มิถุนายน ๒๕๕๙ เวลา ๑๔.๓๐ น.
ณ ห้องประชุม ๒๑๑B ชั้น ๒ อาคารกรมประชาสัมพันธ์

- | | |
|------------------|--|
| ระเบียบวาระที่ ๑ | เรื่องที่ประธานแจ้งที่ประชุมทราบ |
| ระเบียบวาระที่ ๒ | เรื่องรับรองรายงานการประชุมครั้งที่ ๒๓ / ๒๕๕๙ |
| ระเบียบวาระที่ ๓ | เรื่องสืบเนื่อง
๓.๑ สรุปนโยบาย คำสั่ง และประกาศ ของ คสช.
๓.๒ ประเด็น KM ตามข้อสั่งการประจำสัปดาห์
- ไม่มี - |
| ระเบียบวาระที่ ๔ | เรื่องเพื่อทราบ
๔.๑ สรุปผลการปฏิบัติงานของศูนย์ IOC
๔.๑.๑ สรุปผลการเผยแพร่ประเด็นข่าวตามนโยบาย
๔.๑.๒ สรุปประเด็นแนวโน้มและทิศทางข่าวประจำสัปดาห์
๔.๒ ประเด็นที่น่าสนใจประจำสัปดาห์ (สนช.)
๔.๓ ประเด็นที่น่าสนใจประจำสัปดาห์ (NBT)
๔.๔ ประเด็นที่น่าสนใจประจำสัปดาห์ (สวท.)
๔.๕ กิจกรรมน่าสนใจในรอบสัปดาห์ (คสช.)
๔.๖ สรุปการติดตามประเด็นสื่อต่างประเทศ (สปต.)
๔.๗ กิจกรรมที่น่าสนใจประจำสัปดาห์ (สพป.) |
| ระเบียบวาระที่ ๕ | เรื่องเพื่อพิจารณา
- การบริหารประเด็นประจำสัปดาห์ |
| ระเบียบวาระที่ ๖ | เรื่องอื่นๆ |
-

รายงานการประชุม
คณะกรรมการบริหารศูนย์ข้อมูลข่าวสารเพื่อการประชาสัมพันธ์ (IOC)
ครั้งที่ ๒๓/๒๕๕๙
วันอังคารที่ ๒๑ มิถุนายน ๒๕๕๙
ณ ห้องประชุม ๒๑๑B ชั้น ๒ อาคารกรมประชาสัมพันธ์

เริ่มประชุมเวลา ๑๔.๓๐ น.

รายชื่อผู้เข้าประชุม

- | | |
|-------------------------------|------------------------------------|
| ๑. นายจำลอง สิงห์โตงาม | รปส. (ประธาน) |
| ๒. นางจุฑารัตน์ โสดาศรี | ผชช. เฉพาะด้านการประชาสัมพันธ์ |
| ๓. นางสาวภัทร วิบูลย์วรรณันท์ | แทน รปส. (นายจรูญ ไชยศร) |
| ๔. นายสุริยณ ตันตราจิณ | แทน ร.ผชช. (นางสาวอรุณญา เกตุแก้ว) |
| ๕. นายสมภพ จันทร์ฟัก | แทน ผอ.สวท. |
| ๖. นางสาวกรรณฤฎกร กลิ่นเอี่ยม | แทน ผอ.สทท. |
| ๗. นางสาวนิตยา พันธ์ไพฑูริ | แทน ผอ.สพป. |
| ๘. นายธีระพล ถนอมจิตรศิลป์ | แทน ผอ.สนผ. |
| ๙. นางสาวณัฐชญา ศรีวิทยา | แทน ผอ.สพต. |
| ๑๐. นางพนิดา จันทวัฒน์ | แทน ผอ.กคค. |
| ๑๑. นายพลี อุดมพรมนตรี | แทน ผอ.ศสช. |
| ๑๒. นางสาววิไล ถนอมจิตวิสุทธิ | แทน ผอ.กกจ. |
| ๑๓. นางสุพิชญา โรจนหทัยพงศ์ | แทน อกร. |
| ๑๔. นางสาวศุภพร สาครบุตร | ผอ.สนช. (กรรมการและเลขานุการ) |

ผู้ไม่มาประชุม (เนื่องจากติดราชการ)

- | | |
|----------------------------|--|
| ๑. นายอภิรักษ์ จันทรังษี | อปส. |
| ๒. นายประวิณ พัฒนะพงษ์ | รปส. |
| ๓. นายชูชาติ เทศสีแดง | ผชช. ด้านการพัฒนาเครือข่ายการประชาสัมพันธ์ |
| ๔. นายเสมอ นิ่มเงิน | ลกน. |
| ๕. นางนิตยาภรณ์ ทิรัญนิรมล | กรรมการและผู้ช่วยเลขานุการ |
| ๖. นางธัญนรี ชันยากร | กรรมการและผู้ช่วยเลขานุการ |
| ๗. นายสุตเขต จันทนา | กรรมการและผู้ช่วยเลขานุการ |

ผู้ร่วมประชุม

- | | |
|---------------------------------------|-----------------------------------|
| ๑. นางวจิรา ชูติกชอุณหงษ์ | นักสื่อสารมวลชน ชำนาญการ (สนช.) |
| ๒. นายอนุชา นาคฤทธิ์ | นักสื่อสารมวลชน ชำนาญการ (สนช.) |
| ๓. นายภควัต พรหมเพ็ญ | นักสื่อสารมวลชน ปฏิบัติการ (สนช.) |
| ๔. นางสาวกัญญารัตน์ ดวงเพียรราช | นักสื่อสารมวลชน (สนช.) |
| ๕. นางปณิตา แสนแจ็ก | นักสื่อสารมวลชน (สนช.) |
| ๖. นางสาวณิรัชติญารัตน์ จันทร์กระจ่าง | นักสื่อสารมวลชน (สนช.) |
| ๗. นางสาววัลลภา อำไพจิตร | นักสื่อสารมวลชน (สนช.) |

- ระเบียบวาระที่ ๑** เรื่องที่ประธานแจ้งที่ประชุมทราบ
- อปส. ตติราชการ มอบหมาย รปส. (นายจำลอง สิงห์โตงาม) เป็นประธานการประชุม
- มติที่ประชุม** - รับทราบ
- ระเบียบวาระที่ ๒** รับรองรายงานการประชุม ครั้งที่ ๒๒/๒๕๕๙
- มติที่ประชุม** - รับรองรายงานการประชุม ครั้งที่ ๒๒/๒๕๕๙ โดยไม่มีการแก้ไข
- ระเบียบวาระที่ ๓** เรื่องสืบเนื่อง
- ๓.๑ สรุปนโยบาย คำสั่ง และประกาศ ของ คสช.
- นางวจิรา ชุติกชุณพงษ์ รายงานดังนี้
- สรุปคำกล่าวของ พลเอก ประยุทธ์ จันทร์โอชา นายกรัฐมนตรีและหัวหน้าคณะรักษาความสงบแห่งชาติ ในรายการ “คืนความสุขให้คนในชาติ” วันที่ ๑๗ มิถุนายน ๒๕๕๙ (รายละเอียดตามเอกสารประกอบการประชุม)
 - IOC Bulletin ฉบับที่ ๒๒ ลงวันที่ ๒๑ มิถุนายน ๒๕๕๙ มีข่าวสำคัญ อาทิ ทูลกระหม่อมหญิงอุบลรัตนราชกัญญา สิริวัฒนาพรรณวดี เสด็จเป็นองค์ประธานเปิดชมรม PRD TO BE NUMBER ONE ของกรมประชาสัมพันธ์ ตามโครงการรณรงค์ป้องกันและแก้ไขปัญหายาเสพติด (รายละเอียดตามเอกสารประกอบการประชุม)
- ๓.๒ ประเด็น KM ตามข้อสั่งการประจำสัปดาห์
- ไม่มี -
- มติที่ประชุม** - รับทราบ
- ระเบียบวาระที่ ๔** เรื่องเพื่อทราบ
- ๔.๑ สรุปผลการปฏิบัติงานของศูนย์ IOC
- ๔.๑.๑ สรุปผลการเผยแพร่ประเด็นข่าวตามนโยบาย
- ฝ่ายเลขานุการฯ รายงานสรุปผลการรายงานประเด็นประจำสัปดาห์
- รายละเอียดแนบท้ายรายงานการประชุม
- มติที่ประชุม** รับทราบ
- ๔.๑.๒ สรุปประเด็นแนวโน้มและทิศทางข่าวประจำสัปดาห์
- นางวจิรา ชุติกชุณพงษ์ รายงาน สรุปประเด็นแนวโน้มและทิศทางข่าวประจำสัปดาห์ อาทิ ๑. การจัดนิทรรศการเฉลิมพระเกียรติ พระบาทสมเด็จพระเจ้าอยู่หัว เนื่องในโอกาสมหามงคลเสด็จเถลิงถวัลยราชสมบัติครบ ๗๐ ปี “ทำดีเริ่มได้ที่ใจเรา” ๒. การออกเสียงประชามติร่างรัฐธรรมนูญ ๓. ก้าวสู่ Thailand 4.0 ด้วยการสร้างนวัตกรรม ๔. ไทยได้รับเกียรติบัตรจากองค์การอนามัยโลกรับรองว่าไทยประสบความสำเร็จในการยุติการถ่ายทอดเชื้อ HIV และซิฟิลิส จากแม่สู่ลูก (รายละเอียดตามเอกสารประกอบการประชุม)
- มติที่ประชุม** รับทราบ
- ๔.๒ ประเด็นที่น่าสนใจประจำสัปดาห์ (สนข.)
- ผู้แทน สนข. เสนอประเด็นประจำสัปดาห์ระหว่างวันที่ ๒๑ - ๒๗ มิถุนายน ๒๕๕๙ ได้แก่ ๑. กระทรวงกลาโหม/ผลการดำเนินงาน ๒ ปี คณะรักษาความสงบแห่งชาติ (คสช.) กับการแก้ไขปัญหา

จังหวัดชายแดนภาคใต้ในบทบาทของ ศอ.บต. ๒. กระทรวงการคลัง/โครงการลงทะเบียนเพื่อสวัสดิการแห่งรัฐ ๓. กระทรวงการต่างประเทศ/นายกรัฐมนตรีเดินทางเยือนสาธารณรัฐอินเดียอย่างเป็นทางการ ๔. กระทรวงการท่องเที่ยวและกีฬา/เทศกาลภาพยนตร์ต่างประเทศที่ถ่ายทำในประเทศไทย ครั้งที่ ๔ ๕. กระทรวงการพัฒนาสังคมและความมั่นคงของมนุษย์/การดำเนินงานตามยุทธศาสตร์การพัฒนาเด็กในสถานรองรับ : เพชรน้ำหนึ่ง/ การขับเคลื่อนการพัฒนาศูนย์เด็กนครพนมโมเดล ๖. กระทรวงเกษตรและสหกรณ์/กระทรวงเกษตรฯ ผลักดันงานวิจัยสู่การใช้ประโยชน์ ตามนโยบายรัฐบาล ผ่านกลไกประชารัฐ หวังสร้างความเข้มแข็งภาคการเกษตรอย่างยั่งยืน/กระทรวงเกษตรฯ ดันการยางแห่งประเทศไทยเจรจาการค้าการลงทุน เพิ่มการส่งออกยางเป็นเท่าตัวสู่ประเทศอินเดีย กระตุ้นอุตสาหกรรมยางล้อรถยนต์ และผลิตภัณฑ์ยางอื่น ๆ ๗. กระทรวงคมนาคม/ขยายผลการประชุมรถไฟไทย - จีน ครั้งที่ ๑๑ ๘. กระทรวงทรัพยากร ธรรมชาติและสิ่งแวดล้อม/ร่างข้อมติคณะกรรมการมรดกโลก สมัยสามัญ ครั้งที่ ๔๐ ๙. กระทรวงเทคโนโลยีสารสนเทศและการสื่อสาร/ไทยร่วมมืออินเดียเพื่อขับเคลื่อนดิจิทัลพัฒนาเศรษฐกิจทั้งสองประเทศ ๑๐. กระทรวงพลังงาน/แผนอนุรักษ์พลังงาน ๒๐ ปี ๑๑. กระทรวงพาณิชย์/การประชุม CLMVT Forum 2016/กระทรวงพาณิชย์เดินทางช่วยเหลือร้านหมูฉิม ๑๒. กระทรวงมหาดไทย/แก้ไขปัญหาพื้นที่ภูทับเบิกตามยุทธการ ๓-๘-๘/การขับเคลื่อนการปฏิรูปการศึกษาผ่านทาง “คณะกรรมการศึกษาธิการจังหวัด” (กศจ.) ๑๓. กระทรวงยุติธรรม/วันต่อต้านยาเสพติดโลก ๑๔. กระทรวงแรงงาน/พัฒนาฝีมือรับไทยแลนด์ ๔.๐ แก้ไขการขาดแรงงาน/แนวทางการยกระดับการศึกษาให้กับพนักงานรักษาความปลอดภัย ๑๕. กระทรวงวัฒนธรรม/การแสดงดนตรีไทยโดยครุอาวูโสแห่งรัตนโกสินทร์ เฉลิมพระเกียรติ ฯ สมเด็จพระนางเจ้าฯ พระบรมราชินีนาถ และสมเด็จพระเทพรัตนราชสุดาฯ สยามบรมราชกุมารี ๑๖. กระทรวงวิทยาศาสตร์และเทคโนโลยี/งาน “ห้องโลกเทคโนโลยีชีวภาพ”/งาน Startup Thailand ๑๗. กระทรวงศึกษาธิการ/โครงการผู้นำเพื่อพัฒนาการศึกษาที่ยั่งยืน CONNEXT ED (Leadership Program for Sustainable Education) ภายใต้โครงการสานพลังประชารัฐ ด้านการศึกษาพื้นฐานและการพัฒนาผู้นำ ๑๘. กระทรวงสาธารณสุข/ไทยได้รับมอบเกียรติบัตรจากองค์การอนามัยโลก บรรลุตามเป้าหมายองค์การอนามัยโลกยุติการถ่ายทอดเชื้อเอชไอวีและซิฟิลิสจากแม่สู่ลูกต่ำกว่าร้อยละ ๒ ซึ่งเป็นประเทศแรกของเอเชียและเป็นประเทศที่ ๒ ของโลก/สธ.ตั้งเป้าดูแลสุขภาพช่องปากผู้สูงอายุ ๕.๘ ล้านคนในปี ๒๕๖๑ ๑๙. กระทรวงอุตสาหกรรม/กระทรวงอุตสาหกรรม จัดงานยิ่งใหญ่ Thailand Industry EXPO 2016/หมู่บ้านต้นแบบ Otop and Cultural village ๒๐. สำนักนายกรัฐมนตรี/งานเฉลิมพระเกียรติพระบาทสมเด็จพระเจ้าอยู่หัว ฉลองสิริราชสมบัติ ๗๐ ปี ระหว่างวันที่ ๙ มิ.ย.๒๕๕๙ - ๙ มิ.ย. ๒๕๖๐ รวมถึงพระราชพิธีมหามงคลเฉลิมพระชนมพรรษา ๗ รอบ สมเด็จพระนางเจ้าสิริกิติ์ พระบรมราชินีนาถ/การออกเสียงประชามติร่างรัฐธรรมนูญ/การปรับปรุงการให้บริการของภาครัฐ (รายละเอียดตามเอกสารประกอบการประชุม)

๔.๓ ประเด็นที่น่าสนใจประจำสัปดาห์ (NBT)

- ผู้แทน NBT เสนอประเด็นประจำสัปดาห์ระหว่างวันที่ ๒๑ - ๒๗ มิถุนายน ๒๕๕๙ ได้แก่ ๑. สารคดีเฉลิมพระเกียรติพระบาทสมเด็จพระเจ้าอยู่หัว ราชันย์ของปวงประชา ๗๐ ปีครองราชย์ และสมเด็จพระนางเจ้าฯ พระบรมราชินีนาถ ๒. โรดแมปของ คสช. ๓. แนวทางแก้ปัญหาสังคม ๔. ด้านเศรษฐกิจ ๕. กัญชา/ปริมาณน้ำในเขื่อนหลักยังน้อย/พายุฝน/น้ำท่วมพื้นที่กทม./การช่วยเหลือภาครัฐ/อากาศร้อนจัด (รายละเอียดตามเอกสารประกอบการประชุม)

๔.๔ ประเด็นที่น่าสนใจประจำสัปดาห์ (สวท.)

- ผู้แทน สวท. เสนอประเด็นประจำสัปดาห์ระหว่างวันที่ ๒๑ - ๒๗ มิถุนายน ๒๕๕๙ ได้แก่ ๑. การจัดกิจกรรมเฉลิมพระเกียรติ พระบาทสมเด็จพระเจ้าอยู่หัวเนื่องในโอกาสเสด็จขึ้นครองราชย์ครบ ๗๐ ปี และสมเด็จพระนางเจ้าฯ พระบรมราชินีนาถ ทรงเจริญพระชนมพรรษา ๗ รอบ ๒. ประชุมคณะรัฐมนตรี/เดินทางโรดแมป/เตรียมออกเสียงประชามติร่าง รธน. ๓. แนวทางการผลิตสินค้าให้เข้าสู่ยุคดิจิทัล "Thailand 4.0" ๔. แก้ไขปัญหาแรงงานต่างด้าว-การค้ามนุษย์ ๕. โรคติดต่อที่มักเกิดขึ้นในช่วงฤดูฝน

๖. วันต่อต้านยาเสพติดโลก/วันสุนทรภู่ ๗. การปฏิรูปการศึกษา ๘. เดือน-ช่วยเหลือผู้ประสบภัยน้ำป่า ดินถล่ม น้ำท่วม ๙. การสร้างมูลค่าทางธุรกิจของผู้ประกอบการ รุ่นใหม่ด้วยผลงานวิจัย ๑๐. กิจกรรมดนตรีในสวน ครั้งที่ ๖๐ วันพฤหัสบดี ที่ ๒๓ มิ.ย.๕๙ ตอนพิเศษในโอกาสครบ ๖๐ ครั้ง (รายละเอียดตามเอกสารประกอบการประชุม)

๔.๕ กิจกรรมน่าสนใจในรอบสัปดาห์ (คสช.)

- ผู้แทน คสช. รายงานกิจกรรมน่าสนใจในรอบสัปดาห์รวม ๘ กิจกรรม อาทิ งานประจำปีและงานกาชาด ประจำปี ๒๕๕๙ ที่สระบัว แหลมสมิทธา อำเภอเมืองสงขลา ระหว่างวันที่ ๒๑ มิถุนายน - ๒ กรกฎาคม ๒๕๕๙ และนำเสนอการผลิตและเผยแพร่ PRD Infographics ระหว่างวันที่ ๑๔ - ๑๗ มิถุนายน ๒๕๕๙ จำนวน ๑๓ ภาพ (รายละเอียดตามเอกสารประกอบการประชุม)

๔.๖ สรุปการติดตามประเด็นสื่อต่างประเทศ (สปต.)

- ผู้แทน สปต. รายงานการติดตามประเด็นจากสื่อต่างประเทศเกี่ยวกับประเทศไทย ระหว่างวันที่ ๑๔ - ๒๐ มิถุนายน ๒๕๕๙ ได้แก่ ๑. สำนักพระราชวังแถลงการณ์พระอาการของพระบาทสมเด็จพระเจ้าอยู่หัว ๒. ประธานเจ้าหน้าที่บริหารบริษัท สายการบินบินนกแอร์ จำกัด (มหาชน) ได้ออกแถลงการณ์เรียนถึง น.ส.ยิ่งลักษณ์ ชินวัตร กรณีนักบินของสายการบินนกแอร์พุดคุยผ่านไลน์กลุ่ม ในเชิงขบขันและมีทัศนคติเชิงลบ ๓. ความร่วมมือทางการทหารระหว่างรัฐบาลไทยและญี่ปุ่น ๔. สามเหตุผลที่คนอังกฤษเลือกมาเที่ยวประเทศไทย ๕. ครบรอบปีวิกฤตโรฮีนจา ๖. กรณีการเข้าตรวจค้นวัดพระธรรมกายเพื่อเข้าจับกุมพระธัมมชโย (รายละเอียดตามเอกสารประกอบการประชุม)

๔.๗ กิจกรรมที่น่าสนใจประจำสัปดาห์ (สพป.)

- ผู้แทน สพป. แจ้งการเตรียมจัดงานแถลงข่าวและมอบตราสัญลักษณ์ งานเฉลิมพระเกียรติสมเด็จพระนางเจ้าฯ พระบรมราชินีนาถ เนื่องในโอกาสสมหมายมงคลเฉลิมพระชนมพรรษา ๗ รอบ ๑๒ สิงหาคม ๒๕๕๙ ในวันพฤหัสบดีที่ ๒๓ มิถุนายน ๒๕๕๙ เวลา ๑๔.๐๐ น. ณ ห้องประชุม ๑ - ๒ อาคารหอประชุมกรมประชาสัมพันธ์ และแจ้งผลการประชาสัมพันธ์ข่าวนโยบายสำคัญของรัฐบาล ของกรมประชาสัมพันธ์ ประจำปี ๒๕๕๙ ระหว่างวันที่ ๑๐ - ๑๖ มิถุนายน ๒๕๕๙ (รายละเอียดตามเอกสารประกอบการประชุม)

มติที่ประชุม - รับทราบ

ระเบียบวาระที่ ๕

เรื่องเพื่อพิจารณา

๕.๑ การบริหารประเด็นประจำสัปดาห์

- ที่ประชุมร่วมกันกำหนดประเด็นการประชาสัมพันธ์ประจำสัปดาห์ ประกอบด้วย ประเด็นต่าง ๆ ดังนี้

๕.๑.๑ กระทรวงกลาโหม

- ผลการดำเนินงาน ๒ ปี คณะรักษาความสงบแห่งชาติ (คสช.) กับการแก้ไข ปัญหาจังหวัดชายแดนภาคใต้ในบทบาทของ คอ.บต.

๕.๑.๒ กระทรวงการคลัง

- โครงการลงทะเบียนเพื่อสวัสดิการแห่งรัฐ

๕.๑.๓ กระทรวงการต่างประเทศ

- นายกรัฐมนตรีเดินทางเยือนสาธารณรัฐอินเดี้อย่างเป็นทางการ

๕.๑.๔ กระทรวงการท่องเที่ยวและกีฬา

- เทศกาลภาพยนตร์ต่างประเทศที่ถ่ายทำในประเทศไทย ครั้งที่ ๔

๕.๑.๕ กระทรวงการพัฒนาสังคมและความมั่นคงของมนุษย์

- การดำเนินงานตามยุทธศาสตร์การพัฒนาเด็กในสถานรองรับ : เพชรน้ำหนึ่ง

- การขับเคลื่อนการพัฒนาศูนย์เด็ก นครพนมโมเดล
- โครงการ "คุณแม่นับหนึ่ง (Best Start)"

๕.๑.๖ กระทรวงเกษตรและสหกรณ์

- กระทรวงเกษตรฯ ผลักดันงานวิจัยสู่การใช้ประโยชน์ ตามนโยบายรัฐบาล ผ่านกลไกประชารัฐ หวังสร้างความเข้มแข็งภาคการเกษตรอย่างยั่งยืน
- กระทรวงเกษตรฯ ดันการยางแห่งประเทศไทย เจริญการค้าการลงทุน เพิ่มการส่งออกยางเป็นเท่าตัวสู่ประเทศอินเดีย กระตุ้นอุตสาหกรรมยาง ล้อรถยนต์ และผลิตภัณฑ์ยางอื่น ๆ

๕.๑.๗ กระทรวงคมนาคม

- ขยายผลการประชุมรถไฟไทย - จีน ครั้งที่ ๑๑

๕.๑.๘ กระทรวงทรัพยากรธรรมชาติและสิ่งแวดล้อม

- ร่างข้อมติคณะกรรมการมรดกโลกสมัยสามัญ ครั้งที่ ๔๐

๕.๑.๙ กระทรวงเทคโนโลยีสารสนเทศและการสื่อสาร

- ไทยร่วมมืออินเดียเพื่อขับเคลื่อนดิจิทัลพัฒนาเศรษฐกิจทั้งสองประเทศ

๕.๑.๑๐ กระทรวงพลังงาน

- แผนอนุรักษ์พลังงาน ๒๐ ปี

๕.๑.๑๑ กระทรวงพาณิชย์

- การประชุม CLMVT Forum 2016
- กระทรวงพาณิชย์เดินทางช่วยเหลือร้านค้าหนูณิชย์

๕.๑.๑๒ กระทรวงมหาดไทย

- แก้ไขปัญหาพื้นที่กักตักเบิกตามยุทธการ ๓-๘-๘
- การขับเคลื่อนการปฏิรูปการศึกษาผ่านทาง “คณะกรรมการศึกษาธิการจังหวัด” (กศจ.)

๕.๑.๑๓ กระทรวงยุติธรรม

- การยกเลิกหมอมเฟตามีนจากบัญชียาเสพติด
- วันต่อต้านยาเสพติดโลก

๕.๑.๑๔ กระทรวงแรงงาน

- พัฒนาฝีมือรับไทยแลนด์ ๔.๐ แก้ไขการขาดแรงงาน
- แนวทางการยกระดับการศึกษาให้กับพนักงานรักษาความปลอดภัย

๕.๑.๑๕ กระทรวงวัฒนธรรม

- การแสดงดนตรีไทยโดยครูอาวุโสแห่งรัตนโกสินทร์ เฉลิมพระเกียรติ ฯ สมเด็จพระนางเจ้าฯ พระบรมราชินีนาถ และสมเด็จพระเทพรัตนราชสุดาฯ สยามบรมราชกุมารี

๕.๑.๑๖ กระทรวงวิทยาศาสตร์และเทคโนโลยี

- งาน “ท่องโลกเทคโนโลยีชีวภาพ”
- งาน Startup Thailand

๕.๑.๑๗ กระทรวงศึกษาธิการ

- โครงการผู้นำเพื่อพัฒนาการศึกษาที่ยั่งยืน CONNEXT ED (Leadership Program for Sustainable Education) ภายใต้โครงการสานพลังประชารัฐ ด้านการศึกษาพื้นฐานและการพัฒนาผู้นำ

๕.๑.๑๘ กระทรวงสาธารณสุข

- ไทยได้รับมอบเกียรติบัตรจากองค์การอนามัยโลก บรรลุตามเป้าหมาย องค์การอนามัยโลกยุติการถ่ายทอดเชื้อเอชไอวีและซิฟิลิสจากแม่สู่ลูกต่ำกว่าร้อยละ ๒ ซึ่งเป็นประเทศแรกของเอเชียและเป็นประเทศที่ ๒ ของโลก
- สธ.ตั้งเป้าดูแลสุขภาพช่องปากผู้สูงอายุ ๕.๘ ล้านคนในปี ๒๕๖๑

๕.๑.๑๙ กระทรวงอุตสาหกรรม

- กระทรวงอุตสาหกรรม จัดงานยิ่งใหญ่ Thailand Industry EXPO 2016
- หมู่บ้านต้นแบบ Otop and Cultural village

๕.๑.๒๐ สำนักนายกรัฐมนตรี

- งานเฉลิมพระเกียรติพระบาทสมเด็จพระเจ้าอยู่หัว ฉลองสิริราชสมบัติ ๗๐ ปี ระหว่างวันที่ ๙ มิ.ย.๒๕๕๙ - ๙ มิ.ย. ๒๕๖๐ รวมถึงพระราชพิธีมหามงคลเฉลิมพระชนมพรรษา ๗ รอบ สมเด็จพระนางเจ้าสิริกิติ์ พระบรมราชินีนาถ
- การออกเสียงประชามติร่างรัฐธรรมนูญ
- การปรับปรุงการให้บริการของภาครัฐ

มติที่ประชุม - ให้กำหนดประเด็นประชาสัมพันธ์ตามรายละเอียดข้างต้น

ระเบียบวาระที่ ๖**เรื่องอื่นๆ**

๖.๑ นายอนุชา นาคฤทธิ์ แจ้งว่า สำนักข่าวกำหนดจัดกิจกรรมเวทีเสวนาและการประชุมเชิงปฏิบัติการ เรื่อง “NBT World Forum : ขับเคลื่อนประเทศไทย 4.0” วันที่ ๓๐ มิถุนายน - ๑ กรกฎาคม ๒๕๕๙ ณ โรงแรมโกลเด้นทิวลิป ซอฟเฟอริน กรุงเทพฯ ภายในงานดังกล่าวประกอบด้วย ๓ กิจกรรม ได้แก่ การจัดเวทีเสวนา “NBT World Forum” กิจกรรมการประชุมเชิงปฏิบัติการหน่วยงานเครือข่ายระดับกระทรวง และกิจกรรมการประชุมเชิงปฏิบัติการเครือข่าย NBT World ของกรมประชาสัมพันธ์ ในส่วนภูมิภาค เพื่อพัฒนาระบบฐานข้อมูลข่าวกลาง กรมประชาสัมพันธ์ (PRD Data Center)

๖.๒ นายธีระพล ถนอมศักดิ์ ผู้แทน ผอ.สนผ. แจ้งว่า กระทรวงสาธารณสุขขอเชิญร่วมเป็นสักขีพยานในการเผาทำลายยาเสพติดให้โทษของกลาง ครั้งที่ ๔๖ จำนวนกว่า ๕,๑๐๐ กิโลกรัม ในวันศุกร์ที่ ๒๔ มิถุนายน ๒๕๕๙ เวลา ๑๐.๐๐ น. ที่นิคมอุตสาหกรรมบางปะอิน จ.พระนครศรีอยุธยา เพื่อร่วมเป็นส่วนหนึ่งของวันต่อต้านยาเสพติดโลก

๖.๓ นายสุรียน ตันตราจิณ ผู้แทน กปส. ในการประชุม คมบ. แจ้งที่ประชุมรับทราบประเด็นจาก คมบ. ประกอบด้วย ขยายผลนายกรัฐมนตรียือนอินเดีย ชี้แจงกรณีการถอดยาบ้าออกจากบัญชียาเสพติด ชี้แจงกรณี นางออง ซาน ซู จี เดินทางลงพื้นที่มหาชัยตรวจเยี่ยมแรงงานเมียนมา ประชาสัมพันธ์ผลงานรัฐบาลเรื่องการชดเชยค่าชดเชยค่าจ้าง เน้นว่ามีความโปร่งใสตรวจสอบได้ รณรงค์การทิ้งขยะลงถังเพื่อไม่ให้อุดตันท่อระบายน้ำ และรณรงค์ไม่เก็บของมีค่าไว้ในรถยนต์ป้องกันการก่ออาชญากรรมจากฟุตบอลยูโร

มติที่ประชุม - รับทราบ

เลิกประชุมเวลา ๑๕.๔๐ น.

นางสาวณิธิธิญารัตน์ จันทร์กระจ่าง / ผู้จัดรายงานการประชุม
นายอนุชา นาคฤทธิ์ / ผู้ตรวจรายงานการประชุม
นางวชิรา ชุติกชัชฌพงษ์ / ผู้ตรวจรายงานการประชุม

สรุปผลการเผยแพร่ประเด็นข่าวตามนโยบาย
 ประจำวันที่ ๑๔ - ๒๐ มิถุนายน ๒๕๕๘
 ส่วนปฏิบัติการและบริหารข้อมูลข่าวสาร (IOC) สำนักข่าว กรมประชาสัมพันธ์

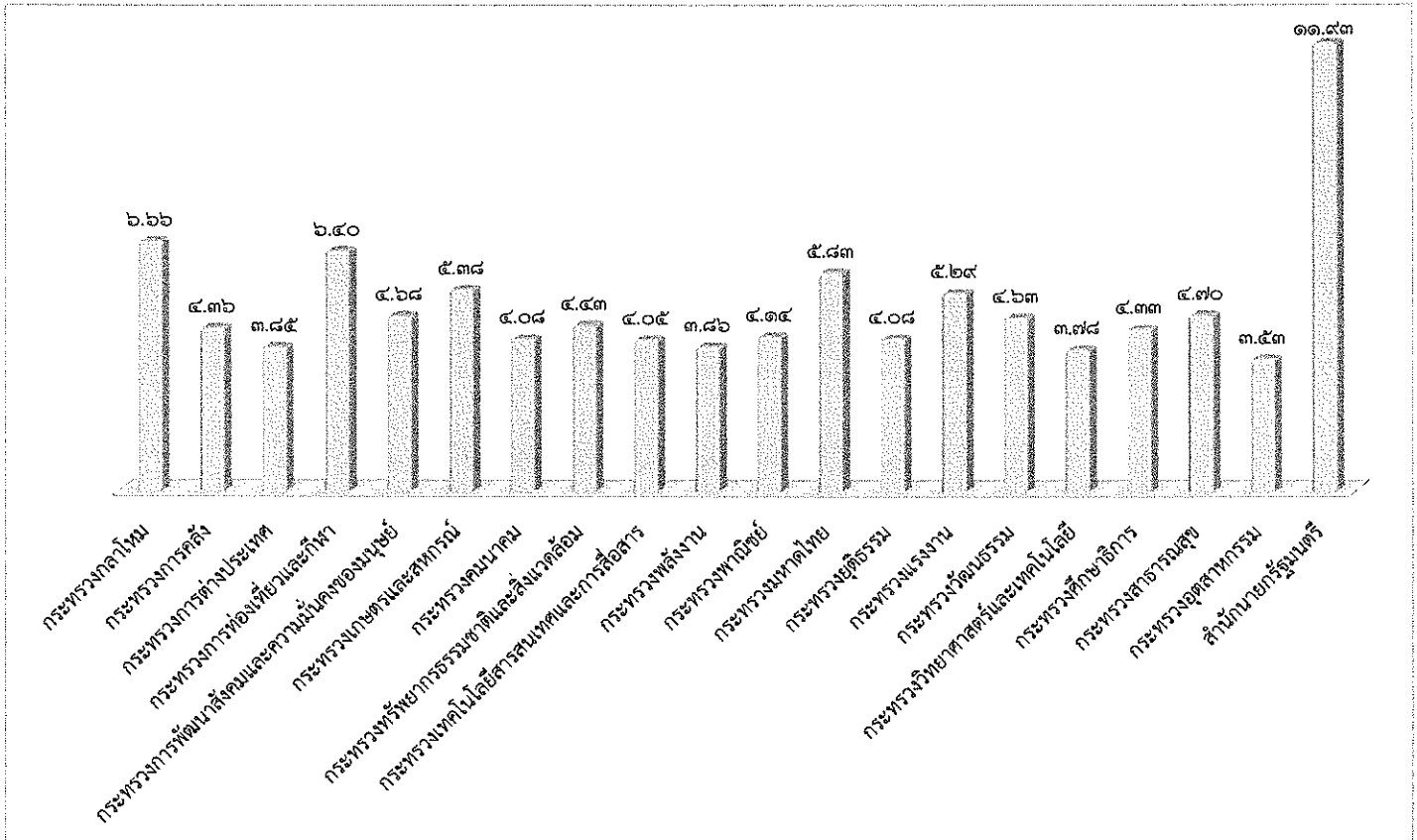

ลำดับ	ประเด็น/กระทรวง	ผลการดำเนินการ (ข่าว บทความ การประชาสัมพันธ์/ข่าว-ครั้ง)
๑	กระทรวงกลาโหม	๖,๑๙๖
๒	กระทรวงการคลัง	๔,๐๕๓
๓	กระทรวงการต่างประเทศ	๓,๕๘๑
๔	กระทรวงการท่องเที่ยวและกีฬา	๕,๙๕๘
๕	กระทรวงการพัฒนาสังคมและความมั่นคงของมนุษย์	๔,๓๕๕
๖	กระทรวงเกษตรและสหกรณ์	๕,๐๐๒
๗	กระทรวงคมนาคม	๓,๗๙๖
๘	กระทรวงทรัพยากรธรรมชาติและสิ่งแวดล้อม	๔,๑๒๕
๙	กระทรวงเทคโนโลยีสารสนเทศและการสื่อสาร	๓,๗๖๖
๑๐	กระทรวงพลังงาน	๓,๕๙๓
๑๑	กระทรวงพาณิชย์	๓,๘๔๙
๑๒	กระทรวงมหาดไทย	๕,๔๒๘
๑๓	กระทรวงยุติธรรม	๓,๗๙๔
๑๔	กระทรวงแรงงาน	๔,๙๒๑
๑๕	กระทรวงวัฒนธรรม	๔,๓๑๐
๑๖	กระทรวงวิทยาศาสตร์และเทคโนโลยี	๓,๕๒๐
๑๗	กระทรวงศึกษาธิการ	๔,๐๓๐
๑๘	กระทรวงสาธารณสุข	๔,๓๗๕
๑๙	กระทรวงอุตสาหกรรม	๓,๒๘๓
๒๐	สำนักนายกรัฐมนตรี	๑๑,๐๙๘
รวมทั้งสิ้น		๙๓,๐๓๓

รายละเอียดการเผยแพร่ประเด็นข่าวตามนโยบาย

ลำดับ	ประเด็น	สพท.	สวท.	สนช.	สทป.	สพค.	คสช.	สปช.๑	สปช.๒	สปช.๓	สปช.๔	สปช.๕	สปช.๖	สปช.๗	สปช.๘
๑	วันที่	๒๐	๒๐	๒๐	๑๙	๒๐	๒๐	๑๙	๑๙	๑๙	๑๙	๒๐	๑๙	๑๗	๑๙
๒	เวลา	๑๙.๓๙	๑๐.๕๐	๐๙.๑๐	๒๐.๔๒	๑๐.๐๗	๑๓.๕๒	๐๗.๒๐	๑๑.๑๙	๑๙.๑๙	๑๑.๒๓	๑.๔๒	๑๗.๕๖	๑๕.๕๘	๐๙.๕๑

รายละเอียดการรายงาน

ที่	ประเด็น	ช่องทาง	รูปแบบ	สพท.	สวท.	สนช.	สทป.	สพค.	คสช.	รวม ส่วนกลาง	สปช.๑	สปช.๒	สปช.๓	สปช.๔	สปช.๕	สปช.๖	สปช.๗	สปช.๘	สปช.๙	รวบรวม ทั้งหมด				
๑	กระทรวงกลาโหม - สถานการณ์ จังหวัดชายแดนใต้	สื่อโทรทัศน์	ข่าว	๕						๕		๑๕	๑	๒	๕	๕	๖	๖	๖	๖	๑๐๒			
			รายการ	๕๐							๕๐												๕๕	
			พูดแทรกภา									-	๑	๒๐	๕		๑	๒๕๐	๓	๕	-	-	๒๗๒	
			สารคดี	๑๕							๑๕												-	๑๕
			สปอต	๑๒๐							๑๒๐		๒๐			๒		๕					-	๑๔๗
		อักษรวิ้ง	๖๔๐							๖๔๐		๕๐	๒	๒			๑๐					๑	-	๗๕๕
		สื่อวิทยุ	ข่าว		๒๖๐						๒๖๐	๕๙	๕๒	๑๑	๕๙	๓๒	๕๕	๑๕	๑๕	๓๗	๓๘	๓	๖๕๓	
			รายการ		๒๐						๒๐	๓๐	๓๕	๓๗	๓๔	๒๓	๕๕	๕๕	๑๐	๕๗	๒๑	๕	๓๖๖	
			พูดแทรกภา		๘๔						๘๔	๕๗	๑๖๓	๑๒๗	๑๕๑	๗๕	๖๘๕	๓๑	๑๒๐	๗๕	๑๒๐	๗๕	๑,๕๙๐	
			บทความ								-				๕	๒	๑๓	๕	๑	๒	-	-	๓๑	
			สารคดี								-	๑๖			๕	๕	๑๓	๕	๒	-	-	-	๔๗	
		สปอต								-	๒๕	๑๐๗	๕๕	๕๕	๑๕๕	๓๕	๕๕๕	๑๔	๑๘๕	๖๐	๑	๑,๑๕๓		
		สื่อสิ่งพิมพ์	ข่าว/บทความ/ แผ่นพับ								-			๓๒							๑	๑๕	๕๑	
			prd.go.th								๑	๑		๑๓		๒					๓	๑	๕	๒๗
			nbtiv.prd.go.th								-			๕		๑					๑	๓	๑๓	
			nbt.prd.go.th								-			๑๓								๒	๑๕	
			thainews.prd.go.th					๑๑			๑๑	๑								๓	๑	๕๒	๕๕	
			thainews.prd.go.th /newseng					๕			๕					๑					๑	๕	๑๕	
			thailand.prd.go.th							๑	๑										๑	๑	๓	
			asean thai.net								-											๑	๑	
		เว็บไซต์ สปช.๑-๘								-		๒	๓๕	๖	๓	๖	๖	๖	๑๒	๓๐	๖๒	๒๔๖		
		สื่อ Social (ภาษาไทย)	Facebook					๑			๑	๑๒	๕๕	๕	๕	๕	๑๕	๕๕	๓	๑๕	๑๕	๑๕	๑๓๕	
			Twitter					๑			๑												๓	๕
			ผ่าน application Smart phone (Android)				๒๕	๑			๒๖		๑									๒	๗	๓๖
			You Tube								-											๓	-	๓
		NBT WORLD	ข่าว					๕			๕											-	๕	
			รายการ					๑			๑												-	๑
			อักษรวิ้ง					๒๐			๒๐												-	๒๐
		สื่อ Social (ภาษาอังกฤษ)	Facebook					๓			๑๐												-	๑๐
			Twitter							๑	๕												-	๕
			You Tube								๕												-	๕
			ผ่าน application Smart phone (Android)					๓			๕												-	๕
		อป.มช.								-		๕	๒๐	๖	๑	๕	๑	๕	๕	๕	๕	๑๐๘	๒๐๙	
		สื่ออื่นๆ								-		๗	๑๐	๑	๖	๕	๕	๕	๕	๕	๕	๓๑	๑๕๙	
		รวมทั้งสิ้น				๘๕๕	๓๘๙	๕๕	-	๒	๑	๑,๓๐๑	๑๔๒	๖๓๖	๒๗๕	๕๑๕	๒๑๖	๑,๔๙๑	๑๑๒	๕๕๐	๕๐๘	๖,๑๙๖		

รายละเอียดการรายงาน

ที่.	ประเด็น	ช่องทาง	รูปแบบ	สพท.	สวท.	สนช.	สทป.	สปลด.	คสช.	รวม ส่วนกลาง	สปช.๑	สปช.๒	สปช.๓	สปช.๔	สปช.๕	สปช.๖	สปช.๗	สปช.๘	ส.ปชต.	รวบรวม ทั้งหมด			
๒	กระทรวงการคลัง - โครงการ กองทุนหมู่บ้าน และชุมชนเมือง แห่งชาติ - โครงการ กองทุนการออม แห่งชาติ	สื่อโทรทัศน์	ข่าว	๑						๑		๑		๖	๕	๕	๕	๕	๕	๕	๕๖		
			รายการ	๒๐							๒๐					๑	๕	๕					๒๓
			พูดแทรกภา สารคดี	๓๐							๓๐	๑	๑			๑	๑	๑	๑	๑	๑	๑	๒๐๗
			สปอด								-							๒๐					๒๐
			อักษรวิ้ง	๔๘๐							๔๘๐		๖๐	๑		๑		๕๐					๕๘๒
		สื่อวิทยุ	ข่าว		๒๓๔						๒๓๔	๓๖	๑๖	๑๐		๕๕	๕๒	๕๖	๕	๓๗	๓๘	๕๖๕	
			รายการ		๓๐						๓๐	๓๑	๖๐	๓๔	๖๗	๕๗	๕๓	๕	๕๗	๖	๕๗	๖	๓๑๐
			พูดแทรกภา บทความ		๔๖						๔๖	๓๖	๔๔	๔๓	๖๗	๖๓	๖๖๖	๖	๑๑๗	๓๗	๑	๑,๒๑๕	
			สารคดี								-	๒			๓	๕	๑						๑๖
			สปอด								-			๒๖	๒๕		๒๑	๒๑๑					๒๘๓
	สื่อสิ่งพิมพ์	ข่าว/บทความ/ แผ่นพับ								-		๕๐								๑	๒	๒๕	
		prd.go.th							๑	๑		๒			๓					๑	๑	๑๖	
		nbtv.prd.go.th								-		๒			๒					๑	๑	๖	
		nbt.prd.go.th								-		๕								๑		๓	
		thainews.prd.go.th								-										๑	๒	๒๕	
		thainews.prd.go.th /newseng					๑๑			๑๑										๑	๑	๑๓	
		thailand.prd.go.th								-										๑	๑	๒	
		asean thai.net							๑	๑											๑	๒	
	สื่อ อินเทอร์เน็ต	เว็บไซต์ สปช.๑-๘								-		๗	๖	๓	๔	๖๗	๗	๓๕	๒๖	๒๖	๑๕๕		
		สื่อ Social (ภาษาไทย)	Facebook							-	๔	๕๗	๕	๑	๑๒	๒๓	๑	๑๖	๒๖	๒๖	๑๐๗		
			Twitter								-										๑	๑	
			ผ่าน application Smart phone (Android)		๒๔						๒๔										๒	๕	๓๑
	YouTube								-	๕						๑	๑	๒		๕			
	NBT WORLD	ข่าว				๖				๖												๖	
		รายการ								-												-	
		อักษรวิ้ง				๒๐				๒๐												๒๐	
	สื่อ Social (ภาษาอังกฤษ)	Facebook	๕	๖						๑๒												๑๒	
		Twitter	๕							๕												๕	
		YouTube	๔			๔				๔												๔	
		ผ่าน application Smart phone (Android)				๖				๑๑												๑๑	
	อป.มช.									-	๔	๕	๕	๓	๓	๑	๖๔	๕๗	๕๗	๑๘๓			
	สื่ออื่นๆ									-	๓	๑๔	๑	๔	๑๐		๔๖	๒๕	๒๕	๑๐๐			
รวมทั้งสิ้น				๕๔๙	๓๘๐	๕๕	-	๑	๑	๕๘๖	๑๑๙	๒๕๕	๑๕๖	๒๐๗	๑๘๖	๑,๓๖๑	๓๘	๓๙๑	๓๑๘	๕,๐๕๓			

รายละเอียดการรายงาน

ที่	ประเด็น	ช่องทาง	รูปแบบ	สพท.	สวท.	สนข.	สทป.	สปค.	คสข.	รวม ส่วนกลาง	สปข.๑	สปข.๒	สปข.๓	สปข.๔	สปข.๕	สปข.๖	สปข.๗	สปข.๘	สปข.๙	รวม ทั้งหมด			
๓	กระทรวงการ ต่างประเทศ - การแก้ปัญหา ค้ำมนุษย์	สื่อโทรทัศน์	ข่าว	-						1					๑	๒๓		๙	๑	๓๐			
			รายการ	๒๐							๒๐							๕			๒๕		
			พูดแทรกๆ	๓๕							๓๕	๑		๑			๓๕		๕			๗๖	
			สารคดี								-											-	
			สโปด								-							๒๐				-	๒๐
		อักษรวิ่ง	๔๘๐								๔๘๐			๑	๑		๕๐		๑		-	๕๓๓	
		สื่อวิทยุ	ข่าว		๒๕๑						๒๕๑	๓๐	๑๗	๑๑	๕๗	๓๕	๔๓	๔	๒๗	๓๕	๕๕๐	๕๕๐	
			รายการ		๒๕						๒๕	๓๓	๑๘	๓๐	๓๓	๑๔	๖๗	๖	๕๕	๕	๒๕๔	๒๕๔	
			พูดแทรกๆ		๘๗						๘๗	๑๖	๗๖	๖๕	๖๖	๕๗	๗๖๐	๑๔	๗๖	๒๓	๑,๒๖๑	๑,๒๖๑	
			บทความ								-			๕	๒	๑	๗				-	๑๕	
			สารคดี								-			๕	๑๒		๓				-	๑๘	
		สโปด								-		๒	๒๐	๓๓	๒๒	๗๘	๑๔			-	๑๖๙		
		สื่อสิ่งพิมพ์	ข่าว/บทความ/ แผ่นพับ								1			๕			๑				๑	๓๗	
		สื่อ อินเทอร์เน็ต	prd.go.th								๑	๑		๕								-	๓
			nbtv.prd.go.th								-			๒								-	๒
			nbt.prd.go.th								-			๒								-	๒
			thainews.prd.go.th					๑๔				๑๔										๓๑	๔๕
			thainews.prd.go.th /newseng				๑๗					๑๗										-	๑๗
			thailand.prd.go.th									-										-	-
			asean thai.net							๒		๒										-	๒
			เว็บไซต์ สปข.๑-๘									-		๕		๑	๕	๓๘	๖	๓๕	๒๑	๑๑๗	๑๑๗
		สื่อ Social (ภาษาไทย)	Facebook						๑		๑	๗	๑๐	๕	๕	๑๓	๒๓		๑๕	๕	๘๕	๘๕	
			Twitter								-											-	-
			ผ่าน application Smart phone (Android)		๒๘							๒๘								๒		-	๓๐
			You Tube									-	๑๕		๗			๑		๒		-	๒๕
		NBT WORLD	ข่าว					๕				๕										-	๕
			รายการ					๓				๓										-	๓
			อักษรวิ่ง					๓๐				๓๐		๑								-	๓๑
		สื่อ Social (ภาษาอังกฤษ)	Facebook	๖				๙		๑		๑๑										-	๑๑
			Twitter	๖								๖										-	๖
			You Tube	๙				๙				๙										-	๙
			ผ่าน application Smart phone (Android)	๙				๙				๙										-	๙
อป.มช.									-	๕	๙	๗	๑	๙					๕๘	๙	๗๖		
สื่ออื่นๆ									-		๓	๕๒	๑	๕	๑๕				๓๕	๒	๕๖		
รวมทั้งสิ้น				๕๔๕	๓๙๑	๘๕	-	๙	๑	๑,๐๒๖	๑๐๓	๑๘๕	๑๘๔	๒๐๕	๑๗๐	๑,๒๑๓	๔๒	๓๑๕	๑๒๘	๓,๕๘๑			

รายละเอียดการรายงาน

ที่	ประเด็น	ช่องทาง	รูปแบบ	สพท.	สวท.	สนข.	สพป.	สปต.	คสข.	รวม	ส่วนกลาง	สปท.๑	สปท.๒	สปท.๓	สปท.๔	สปท.๕	สปท.๖	สปท.๗	สปท.๘	สปท.๙	รวมทั้งหมด				
๔	กระทรวงการ ท่องเที่ยวและกีฬา - โครงการสร้าง เครือข่ายและ พัฒนาบุคลากร ช่วยเหลือ นักท่องเที่ยว	สื่อโทรทัศน์	ข่าว	๕						๕		๕			๕	๕	๕	๕	๕	๕	๕	๕			
			รายการ	๒๕							๒๕							๕						๒๕	
			พูดแทรกภา	๕๐							๕๐	๑	๒๐				๑	๑๓๐	๓			๕		๒๐๑	
			สารคดี								-														-
			สปรอด	๓๐							๓๐														๓๐
		อักษรวิ้ง	๕๖๐							๕๖๐		๒๐	๑				๓๒							๖๕๕	
		สื่อวิทยุ	ข่าว			๒๖๘					๒๖๘	๕๓	๓๒	๖			๗๗	๕๓	๑๕๕	๑๗	๒๗	๒๗	๕๕	๗๑๕	
			รายการ			๓๐					๓๐	๒๕	๒๕	๕			๕๑	๒๕	๒๗	๒๕	๕๗	๕๗	๓	๒๕๕	
			พูดแทรกภา			๕๐					๕๐	๒๕	๕๗	๕๖			๑๑๕	๓๒	๕๕๕	๖	๑๑๕	๕๓		๑,๕๖๕	
			บทความ								-			๓		๒	๑	-							๖
			สารคดี								-			๓		๑๐				๗					๒๐
		สปรอด								-			๕	๑๕	๕๕	๒๐	๕	๕๑						๑๓๐	
		สื่อสิ่งพิมพ์	ข่าว/บทความ/ แผ่นพับ								-				๓๐										๕๑
		สื่อ อินเทอร์เน็ต	prd.go.th								๑	๑			๖		๒								๑๕
			nbtv.prd.go.th								-	-			๖		๒								๑๐
			nbt.prd.go.th								-	-			๖										๑๐
			thainews.prd.go.th					๑๓			๑๓														๕๕
			thainews.prd.go.th /newseng					๑๕			๑๕														๑๕
			thailand.prd.go.th							๒	๒														๒
			asean thai.net							๑	๑														๓
			เว็บไซต์ สปท.๑-๘									-			๒๓		๒	๖	๑๕	๑๗	๓๕	๕๐	๕๐		๑๓๗
		สื่อ Social (ภาษาไทย)	Facebook					๑			๑	๕	๒๑			๕	๕	๒๐	๓๓	๒	๑๒	๕	๕	๑๐๙	
			Twitter					๑			๑													๓	
			ผ่าน application Smart phone (Android)			๒๕		๑			๒๖											๒	๒	๓๐	
			You Tube								-	๒			๓				๑	๒				๕	
		NBT WORLD	ข่าว					๗			๗														๗
			รายการ					๒			๒														๒
			อักษรวิ้ง					๖๐			๖๐		๑												๖๑
		สื่อ Social (ภาษาอังกฤษ)	Facebook	๗				๕			๑,๕๘๖	๑,๕๘๘													๑,๕๘๘
			Twitter	๗						๑	๕	๕													๕
			You Tube	๖				๒			๕	๕													๕
			ผ่าน application Smart phone (Android)	๖				๕			๑๑	๑๑													๑๑
อป.มข.									-	๕	๑๕	๑		๑	๖			๕	๕	๕	๕	๕			
สื่ออื่นๆ									-		๓	๑๕	๑	๑	๑๕	๑๕			๓๕	๖		๕๒			
รวมทั้งสิ้น				๗๒๕	๕๑๓	๑๑๒	-	๑,๕๗๖	๑	๒,๗๕๓	๑๑๑	๓๕๖	๑๕๕	๓๐๕	๒๑๕	๑,๒๖๐	๑๓๖	๓๓๖	๒๑๓	๒๑๓	๕	๕,๗๕๕			

รายละเอียดการรายงาน

ที่	ประเด็น	ช่องทาง	รูปแบบ	สทท.	สวท.	สนช.	สพป.	สปค.	ศตช.	รวม	สปช.๑	สปช.๒	สปช.๓	สปช.๔	สปช.๕	สปช.๖	สปช.๗	สปช.๘	สปช.๙	รวมทั้งหมด			
๕	กระทรวงการพัฒนาลังคมและความมั่นคงของมนุษย์ - การพัฒนาคุณภาพชีวิตราษฎรบนพื้นที่สูง - รัฐบาลจัดสรรที่ทำกินแก่ผู้ไร้ที่อยู่อาศัย	สื่อโทรทัศน์	ข่าว	๑๐						๑๐	๑	๑๑		๙	๙	๒๘	๒	๗	๗	๘๑			
			รายการ	๒๒							๒๒											๒๒	
			พูดแทรกภา	๔๐							๔๐	๑	๑๖	๑		๑	๑๓๖	๑	๙			๑๙๓	
			สารคดี								-												-
			สปรอด	๗๐							๗๐												๗๐
		อักษรวิ้ง	๔๖๐							๔๖๐		๖๐	๑	๑			๓๓					๕๕๕	
		สื่อวิทยุ	ข่าว		๒๕๘						๒๕๘	๔๕	๒๕	๑๑	๖๖	๔๓	๖๔	๑๐	๒๖	๓๕	๓๕	๕๗๘	
			รายการ		๒๐						๒๐	๓๐	๒๓	๒๔	๓๕	๔๘	๗๐	๙	๔๓	๙	๙	๒๗๗	
			พูดแทรกภา		๘๗						๘๗	๓๐	๑๑๑	๑๑๖	๑๑๐	๖๕	๗๗๕	๑๐	๙๒	๙๖	๙๖	๑,๔๗๒	
			บทความ								-			๓	๗		๓						๓
			สารคดี								-			๖	๑๐		๖						๑๕
		สื่อสิ่งพิมพ์	ข่าว/บทความ/แม่บท								-			๑๐		๑	๑					๑๑	๔๓
			prd.go.th								๑	๑	๙		๕				๓	๑	๙	๙	๒๓
		สื่ออินเทอร์เน็ต	nbtv.prd.go.th										๙			๑					๑	๕	๑๒
			nbt.prd.go.th										๗						๓				๑๐
			thainews.prd.go.th				๒๐					๒๐							๓	๑	๓๑	๓๑	๕๕
			thainews.prd.go.th/newseng				๕					๙									๑	๙	๑๓
			thailand.prd.go.th									-											๕
			asean thai.net									-											๕
			เว็บไซต์ สปช.๑-๘									-	๕	๑๖		๒	๑๒	๒๓	๙	๓๕	๒๘	๒๘	๑๒๗
		Social (ภาษาไทย)	Facebook									-	๙	๓๖	๒	๙	๑๗	๓๔	๓	๑๐	๓๖	๓๓	๑๓๑
			Twitter									-											๕
			ผ่าน application Smart phone (Android)				๒๐					๒๐									๒	๒๕	๔๗
			You Tube									-	๑๕		๙			๑	๓	๓	๑	๒๘	
		NBT WORLD	ข่าว				๓					๓											๓
			รายการ				๑					๑											๑
			อักษรวิ้ง				๓๐					๓๐		๑									๓๑
Social (ภาษาอังกฤษ)	Facebook		๕							๕											๕		
	Twitter		๕							๕											๕		
	You Tube		๓							๓											๓		
	ผ่าน application Smart phone (Android)									๓											๓		
อป.มช.									-	๒	๑๕	๕	๑	๕		๓	๖๖	๑๐๓	๑๐๓	๒๐๐			
สื่ออื่นๆ									-		๕	๒๑	๑	๑๓	๑๒		๕๓	๓๖	๓๖	๑๒๗			
รวมทั้งสิ้น				๖๑๘	๓๘๕	๕๙	-	-	๑	๑,๐๖๓	๑๔๓	๓๘๘	๒๑๕	๒๔๓	๒๐๖	๑,๒๓๓	๗๕	๑๓๖	๔๐๗	๔,๓๕๕			

รายละเอียดการรายงาน

ที่	ประเด็น	ช่องทาง	รูปแบบ	สพท.	สพท.	สนช.	สพป.	สพค.	คสช.	รวม ส่วนกลาง	สปช.๑	สปช.๒	สปช.๓	สปช.๔	สปช.๕	สปช.๖	สปช.๗	สปช.๘	สปช.๙	รวม ทั้งหมด			
๖	กระทรวงเกษตร และสหกรณ์ - การแก้ปัญหา ประมงคิด กฎหมายและ การค้ามนุษย์ - นิทรรศการสุด ยอดผลงานวิจัย - การรักษา ศักยภาพป่าสม น้ำมันไทย - ชาวไร่กับชุมชน แพ เพื่อสุขภาพ	สื่อโทรทัศน์	ข่าว	๕๐						๕๐		๕๐		๕	๕	๓๖	๑๐	๑๕	๑๖	๑๕๕			
			รายการ	๒๗						๒๗												๒๗	
			พูดแทรกภา สารคดี	๕๐						๕๐	๑	๕๐	๑			๑	๒๖	๓	๕			๑๐๗	
			สปอต	๗๐						๗๐													๗๐
			อักษรวิ้ง	๖๒๐						๖๒๐		๕๐	๑				๓๐		๑				๗๓๓
		สื่อวิทยุ	ข่าว		๒๕๕						๒๕๕	๕๕	๓๗	๕	๕๗	๕๐	๕๖	๕๖	๑๕	๕๖	๓๕	๓๕	๖๑๑
			รายการ		๒๐						๒๐	๒๗	๒๖	๒๖	๕๖	๑๓	๕๐	๕๐	๑๓	๕๖	๑๑	๑๑	๓๕๕
			พูดแทรกภา บทความ		๗๗						๗๗	๒๖	๑๓๕	๕๓	๑๓๘	๕๗	๗๕๗	๑๖	๑๒๕	๕๓	๑๒๕	๑,๕๒๖	
			สารคดี								-			๕	๕	๓	๓						๑๑
			สปอต								-		๕๕	๓๖	๑๓๖	๒๕	๓๖	๑๕	๕๐				๓๒๕
		สื่อสิ่งพิมพ์	ข่าว/บทความ/ แผ่นพับ								-		๕๓			๑	๑		๑	๒	๒	๕๕	
		สื่อ อินเทอร์เน็ต	prd.go.th							๕	๒		๕๓			๕			๕	๕	๕	๕๑	
			nbtv.prd.go.th								-		๒			๑				๒	๕	๑๓	
			nbt.prd.go.th								-		๑๒							๕	๒	๑๕	
			thainews.prd.go.th				๒๐				๒๐	๓							๕	๖	๕๕	๗๕	
			thainews.prd.go.th /newseng				๑๒				๑๒					๑				๒	๕	๑๕	
			thailand.prd.go.th								-									๒	๓	๕	
			asean thai.net								-										๓	๓	
			เว็บไซต์ สปช.๑-๘								-	๒	๑๐		๓	๑๐	๒๓	๒๐	๓๗	๒๓	๒๓	๑๕๕	
		สื่อ Social (ภาษาไทย)	Facebook								-	๕	๕๐	๒	๕	๑๕	๑๕	๕	๑๖	๕๐	๕๐	๑๕๕	
			Twitter								-										๑	๑	
			ผ่าน application Smart phone (Android)			๒๕					๒๕		๒							๒	๑๖	๕๕	
			You Tube								-	๑๐		๕				๑	๕	๓	๒	๒๖	
		NBT WORLD	ข่าว				๕				๕												๕
			รายการ				๓				๓												๓
			อักษรวิ้ง				๕๐				๕๐		๑										๕๑
		สื่อ Social (ภาษาอังกฤษ)	Facebook		๑๑		๖				๑๗												๑๗
			Twitter		๑๑						๑๑												๑๑
			You Tube		๕		๓				๑๒												๑๒
			ผ่าน application Smart phone (Android)		๕		๖				๑๕												๑๕
		อป.มช.								-	๕	๑๕	๕	๑	๕			๕	๖๓	๑๐๖	๒๐๕		
		สื่ออื่นๆ								-		๖	๒๐	๑	๑๒	๑๒			๕๕	๒๕	๑๖๕		
		รวมทั้งสิ้น				๕๕๗	๓๖๗	๕๗	-	-	๒	๑,๓๑๓	๑๓๐	๕๐๑	๒๐๘	๕๕๐	๒๕๐	๑,๓๐๖	๑๒๓	๕๓๓	๕๕๕	๕,๐๐๖	

รายละเอียดการรายงาน

ที่	ประเด็น	ช่องทาง	รูปแบบ	สพท.	สวท.	สนช.	สพป.	สพด.	ศสช.	รวม ส่วนกลาง	สปช.๑	สปช.๒	สปช.๓	สปช.๔	สปช.๕	สปช.๖	สปช.๗	สปช.๘	สปช.๙	รวม ทั้งหมด					
๗	กระทรวงคมนาคม - โครงการพัฒนาระบบขนส่งโดยสารสาธารณะทางน้ำ - โครงการรถไฟไทย-จีน	สื่อโทรทัศน์	ข่าว	๙						๙					๑	๒๓		๙	๒		๓๕				
			รายการ	๒๐							๒๐	๒											๒๒		
			พูดแทรกภา	๓๕							๓๕	๑						๓๕	๒				๗๕		
			สารคดี								-												-		
			สปอต								-								๒๐					๒๐	
		อักษรวิ่ง	๔๖๐								๔๖๐												๔๖๐		
		สื่อวิทยุ	ข่าว		๒๖๒							๒๖๒	๓๐	๑๙	๙	๑๑	๓๙	๘๓	๑๐	๓๓	๒๗		๕๕๕		
			รายการ		๒๐							๒๐	๓๐	๒๖	๑๑	๑๘	๑๘	๗๙	๓	๔๖	๓		๒๕๒		
			พูดแทรกภา		๖๙							๖๙	๒๖	๑๐๕	๖๓	๗๐	๗๖	๗๖๐	๘	๘๐	๔๖		๑,๓๑๘		
			บทความ									-			๒	๒	๑	๗					๑๒		
			สารคดี									-			๗	๒	๙	๓					๒๐		
			สปอต									-		๑๐	๑๐	๒๔	๑๙	๗๘						๑๕๒	
		สื่อสิ่งพิมพ์	ข่าว/บทความ/ แผ่นพับ									-		๕๐							๙	๒	๕๕		
			สื่ออินเทอร์เน็ต	prd.go.th									-		๑		๑					๑๐	๙	๑๙	
				nbttv.prd.go.th											๑								๙	๑	
				nbt.prd.go.th																				-	
				thainews.prd.go.th				๒๐															๖	๕๕	๖๐
				thainews.prd.go.th/newseng				๑๐																๙	๑๖
				thailand.prd.go.th													๑						๙	๒	๑๑
				asean thai.net							๒			๒										๒	๙
		เว็บไซต์ สปช.๑-๘											-	๒	๓	๑	๗	๓๘	๖	๓๖	๓๖	๓๖	๑๓๙		
		สื่อ Social (ภาษาไทย)	Facebook										๒	๑๕	๒		๑๒	๓๓			๑๗	๓๗	๑๐๒		
			Twitter																				-		
			ผ่าน application Smart phone (Android)				๒๐						๒๐									๖	๙	๒๑	
			You Tube												๒			๑				๒	๙		
		NBT WORLD	ข่าว				๕					๕											๙		
			รายการ				๑					๑												๑	
			อักษรวิ่ง				๕๐					๕๐		๑										๕๑	
		สื่อ Social (ภาษาอังกฤษ)	Facebook	๙			๒		๑			๑๒												๑๒	
			Twitter	๙								๙												๙	
			You Tube	๙			๓					๗												๗	
			ผ่าน application Smart phone (Android)	๙			๒					๖												๖	
อป.มช.									-	๒	๘	๒		๓		๒		๕๙	๙๗		๑๗๓				
สื่ออื่นๆ									-		๓	๑๒	๑	๘	๑๕			๓๘	๒๓		๙๗				
รวมทั้งสิ้น				๕๙๕	๓๗๓	๙๓	-	๓	-	๑,๐๑๒	๓๐๓	๒๗๙	๑๑๑	๑๗๐	๑๘๐	๑,๒๐๓	๓๑	๓๖๓	๓๙๔		๓,๗๙๖				

รายละเอียดการรายงาน

ที่	ประเด็น	ช่องทาง	รูปแบบ	สทท.	สวท.	สนข.	สทป.	สปด.	คสข.	รวม ส่วนกลาง	สปข.๑	สปข.๒	สปข.๓	สปข.๔	สปข.๕	สปข.๖	สปข.๗	สปข.๘	สปข.๙	รวม ทั้งหมด			
๘	กระทรวง ทรัพยากรธรรม ชาติและ สิ่งแวดล้อม - งดการใช้ ถุงพลาสติก และโพนใน ห้างสรรพสินค้า	สื่อโทรทัศน์	ข่าว	๑๐						๑๐	๒		๓		๖	๖	๑๕		๑	๓๕			
			รายการ	๖๖							๖๖								๖			๖๖	
			พูดแทรกๆ	๕๐							๕๐	๑		๑				๖	๑๐		๕	๘๓	
			สารคดี								-											-	
			สปอต								-											-	
		อักษรวิ้ง	๔๘๐							๔๘๐		๑	๑				๓๔				-	๕๑๖	
		สื่อวิทยุ	ข่าว		๖๖๘						๖๖๘	๓๙	๒๕	๗	๖๖	๕๑		๖๕	๕๙	๕๑	๕๑	๖๐๙	
			รายการ		๖๐						๖๐	๒๕	๒๓	๒๐	๓๕	๕๘		๗๐	๑	๕๖	๕	๖๙๕	
			พูดแทรกๆ		๗๑						๗๑	๒๙	๑๑๔	๘๖	๘๗	๘๖	๓๙๐		๙	๑๐๙	๕๖	๑,๕๒๖	
			บทความ								-			๗	๒	๒	๑					๑๔	
			สารคดี								-			๕	๑๗			๒	๑	๓๕		๖๐	
		สปอต								-	๒๒	๗	๙	๗๔		๑๖	๓๖	๗	๕๐	๑	๒๒๒		
		สื่อสิ่งพิมพ์	ข่าว/บทความ/ แผ่นพับ								-		๕๕									๒	๕๕
																๑	๑					๒	๕๕
		สื่อ อินเทอร์เน็ต	prd.go.th								๑	๑	๖			๓			๓	๑๑	๓	๒๗	
			nbtv.prd.go.th									-	๖			๑				๑	๒	๑๐	
			nbt.prd.go.th									-	๕									๕	
			thainews.prd.go.th				๑๕					๑๕								๓	๑	๓๓	๕๒
			thainews.prd.go.th /newseng				๗					๗									๑	๒	๑๐
			thailand.prd.go.th									-				๑					๑	๒	๔
			asean thai.net									-										๒	๒
		เว็บไซต์ สปข.๑-๘									-		๑๔		๑	๘	๒๓	๑๒	๓๗	๓๖	๓๓๑		
		สื่อ Social (ภาษาไทย)	Facebook									-	๒	๒๖	๓	๑	๑๖	๕	๓	๑๙	๔๗	๑๑๗	
			Twitter									-										-	
			ผ่าน application Smart phone (Android)				๒๐					๒๐									๒	๕	๒๗
			You Tube									-		๑				๑	๓	๓		๑๐	
		NBT WORLD	ข่าว				๖					๖										๑	๗
			รายการ				๑					๑											๑
			อักษรวิ้ง				๒๐					๒๐	๑										๒๑
		สื่อ Social (ภาษาอังกฤษ)	Facebook		๖		๑					๗											๗
			Twitter		๖							๖											๖
			You Tube		๓		๑					๔											๔
ผ่าน application Smart phone (Android)			๓		๑					๔											๔		
อป.มข.									-	๒	๑๕	๕		๓		๒	๖๒	๙๙	๑๘๗				
สื่ออื่นๆ									-	๔	๒๓	๑	๕	๑๓		๕๑	๒๓	๕๑	๒๓	๑๑๐			
รวมทั้งสิ้น				๕๗๐	๓๘๐	๕๒	-	-	๑	๑,๐๐๓	๑๒๓	๓๑๖	๑๖๙	๒๙๘	๑๙๑	๑,๑๑๓	๖๙	๕๙๔	๓๕๓	๙,๑๒๔			

รายละเอียดการรายงาน

ที่	ประเด็น	ช่องทาง	รูปแบบ	สพท.	สวท.	สนช.	สพป.	สปต.	คสช.	รวม ส่วนกลาง	สปช.๑	สปช.๒	สปช.๓	สปช.๔	สปช.๕	สปช.๖	สปช.๗	สปช.๘	สปช.๙	รวมรวม ทั้งหมด			
๙	กระทรวงเทคโนโลยีสารสนเทศและการสื่อสาร - การส่งเสริมการค้าผ่านสื่อดิจิทัล	สื่อโทรทัศน์	ข่าว	๕						๕		๓			๕	๖	๕	๕	-	๓๕			
			รายการ	๒๓							๒๕										-	๒๕	
			พูดแทรกภา สารคดี	๕๐							๕๐		๑	๑		๑	๓๐	๕	๕	-	๕๕		
			สปอต								-										-	-	
			อักษรวิ่ง	๕๖๐							๕๖๐		๖๐	๑				๓๐		๑	-	๖๕๓	
		สื่อวิทยุ	ข่าว		๒๘๐						๒๘๐	๓๐	๕๖	๕	๖๖	๓๓	๕๕	๕	๒๕	๒๕	๒๕	๕๖๖	
			รายการ		๒๖						๒๒	๓๗	๑๕	๑๓	๒๖	๒๑	๕๐	๑	๓๖	๖	๒๕	๒๖๗	
			พูดแทรกภา บทความ		๘๗						๘๗	๒๓	๖๕	๓๑	๘๕	๖๖	๓๖๗	๕	๗๖	๓๖	๑,๓๒๕		
			สารคดี								-			๓	๑	๑	๓				-	๕	
			สปอต								-		๓	๕	๖๐	๖๐	๓๖				-	๑๒๕	
		สื่อสิ่งพิมพ์	ข่าว/บทความ/ แผ่นพับ								-			๕๕		๑	๑			๑	๑	๓๕	
		สื่ออินเทอร์เน็ต	prd.go.th							๑	๑		๕						๑	๒	๑	๗	
			nbtv.prd.go.th								-		๕							๑	๑	๕	
			nbt.prd.go.th								-		๑						๑		-	๒	
			thainews.prd.go.th					๑๕			๑๕								๑	๓	๕๑	๖๕	
			thainews.prd.go.th /newseng					๖			๖									๑	๑	๕	
			thailand.prd.go.th								-									๑	๑	๒	
			asean thai.net						๑		๑										-	๑	
			เว็บไซต์ สปช.๑-๘								-			๕			๓๐	๒๓	๗	๓๕	๒๒	๑๐๕	
		สื่อ Social (ภาษาไทย)	Facebook								-	๕	๑๕	๕	๓	๑๓	๑๕	๑	๗	๒	๒	๖๕	
			Twitter								-										๑	๑	
			ผ่าน application Smart phone (Android)		๒๖						๒๖										๗	๓๓	
			You Tube								-	๕		๓			๑	๑	๑	-	๕		
		NBT WORLD	ข่าว					๕			๕										-	๕	
			รายการ								-										-	-	
			อักษรวิ่ง					๕๐			๕๐		๑								-	๕๑	
		สื่อ Social (ภาษาอังกฤษ)	Facebook		๓			๒			๑๑											-	๑๑
			Twitter		๓						๕											-	๕
			You Tube		๕						๕											-	๕
			ผ่าน application Smart phone (Android)		๕			๒			๗											-	๗
		อป.มช.								-	๕	๑๖	๓			๕		๒	๖๓	๕๗	๑๘๕		
		สื่ออื่นๆ								-		๓	๑๓	๑	๖	๑๒		๓๗	๒๑	๕๗	๕๓		
รวมทั้งสิ้น				๖๕๕	๕๑๕	๖๘	-	๑	๑	๑,๓๕๕	๕๕	๒๖๕	๑๒๓	๒๕๒	๑๘๘	๑,๐๕๓	๒๘	๓๐๓	๒๗๓	๓,๗๖๖			

รายละเอียดการรายงาน

ที่	ประเด็น	ช่องทาง	รูปแบบ	สพท.	สวท.	สนช.	สพป.	สปค.	คสช.	รวม ส่วนกลาง	สปป.๑	สปป.๒	สปป.๓	สปป.๔	สปป.๕	สปป.๖	สปป.๗	สปป.๘	สปป.๙	รวบรวม ทั้งหมด			
๑๐	กระทรวง พลังงาน - พบแหล่งก๊าซ ใหม่ที่ภาคอีสาน - กพท. รับซื้อ น้ำมันปาล์มดิบ เป็นเชื้อเพลิงผลิต ไฟฟ้า	สื่อโทรทัศน์	ข่าว	๑						๑					๕	๒๘		๙	๕	๕๘			
			รายการ	๒๐							๒๐						๙					๒๙	
			พูดแทรก	๓๕							๓๕	๑		๒		๑	๒๕	๒		๙		๗๒	
			สารคดี								-						๒					๒	
			สโปด								-											-	
		สื่อวิทยุ	ข่าว				๒๖๖					๒๖๖	๓๕	๕๐	๙	๕๕	๓๕	๘๐	๕	๒๗	๕๘	๕๗๖	
			รายการ				๒๐					๒๐	๒๗	๑๗	๑๕	๕๐	๑๓	๘๐	๒	๕๗	๗	๒๕๘	
			พูดแทรก				๓๗					๓๗	๒๕	๕๘	๕๙	๖๖	๓๘	๕๓๓	๙	๘๙	๕๕	๑,๐๕๓	
			บทความ									-		๒	๑	๒	๕					๑๑	
			สารคดี									-			๒	๕	๑			๒		๑๓	
		สโปด										-	๑	๑๐๘	๙	๕๕	๒๐	๒๐๐		๘๕		๕๖๓	
		สื่อสิ่งพิมพ์	ข่าว/บทความ/ แผ่นพับ									-		๑๐								๓๑	
																	๑						
		สื่อ อินเทอร์เน็ต	prd.go.th									-		๙		๑						๕	
			nbtv.prd.go.th									-		๙									๙
			nbt.prd.go.th									-		๒									๒
			thainews.prd.go.th					๑๓				๑๓		๒								๕๑	๖๖
			thainews.prd.go.th /newseng					๕				๕											๕
			thailand.prd.go.th									-											-
			asean thai.net									-											-
			เว็บไซต์ สปช.๑-๘									-		๑๖		๑	๑๓	๗๒	๒	๓๕	๑	๑๕๐	
		สื่อ Social (ภาษาไทย)	Facebook									-	๒	๒๐	๓	๒	๑๓	๑๘		๕	๓	๖๙	
			Twitter									-											-
			ผ่าน application Smart phone (Android)				๓๐					๓๐		๒							๒		๓๔
			You Tube									-	๒		๒			๑		๑			๖
		NBT WORLD	ข่าว					๙				๙											๙
			รายการ					๑				๑											๑
			อักษรวิ้ง					๒๐				๒๐		๑									๒๑
		สื่อ Social (ภาษาอังกฤษ)	Facebook	๑๐				๑				๑๑											๑๑
			Twitter	๑๐								๑๐											๑๐
			You Tube	๗								๗											๗
			ผ่าน application Smart phone (Android)					๑				๑											๑
อป.มช.									-	๙	๑๒	๕		๑	๙		๒	๕๑	๕	๗๑			
สื่ออื่นๆ									-		๙	๑๖	๑	๙	๙		๕๒	๙		๗๗			
รวมทั้งสิ้น				๕๗๐	๓๙๓	๕๕	-	-	-	๑,๐๐๘	๑๐๑	๓๒๖	๑๑๙	๑๙๑	๑๘๗	๑,๐๗๓	๒๗	๓๙๐	๑๗๖	๓,๕๙๓			

รายละเอียดการรายงาน

ที่	ประเด็น	ช่องทาง	รูปแบบ	สพท.	สวท.	สนช.	สพป.	สปต.	คสช.	รวม ส่วนกลาง	สปป.๑	สปป.๒	สปป.๓	สปป.๔	สปป.๕	สปป.๖	สปป.๗	สปป.๘	สปป.๙	รวมรวม ทั้งหมด				
๑๑	กระทรวงพาณิชย์ - มูลเกล้าฯ ถวายรางวัลความเป็นเลิศด้านการสร้างสรรค์ - คณะนักธุรกิจสภาธุรกิจสหรัฐอเมริกา-อาเซียน หรือการลงทุน - การพัฒนาศักยภาพอุตสาหกรรมอัญมณีและเครื่องประดับไทย - สถานการณ์การส่งออก	สื่อโทรทัศน์	ข่าว	๑						๑		๑๐			๖	๘		๖		๒	๕๑			
			รายการ	๖๔							๒๔											-	๒๔	
			พูดแทรกภา	๔๐							๔๐	๑	๖			๖	๕๕	๓	๕			-	๑๓๗	
			สารคดี								-												-	-
			สโปด								-												-	-
		อักษรวิ้ง	๕๖๐							๕๖๐		๘๐	๑	๑			๓๖		๑			-	๖๓๕	
		สื่อวิทยุ	ข่าว			๖๗๘					๖๗๘	๒๔	๖๓	๔	๕๖	๕๖	๘๐	๑๒	๖๗	๒๒			๕๖๒	
			รายการ			๓๐					๓๐	๖๗	๑๕	๑๘	๒๕	๑๗	๖๗	๔	๕๗	๕			๒๑๙	
			พูดแทรกภา			๗๐					๗๐	๒๓	๕๕	๗๐	๗๓	๕๖	๙๐๗	๑๖	๑๐๑	๓๖			๑,๔๕๐	
			บทความ								-			๑	๑	๑							-	๓
			สารคดี								-				๑	๑๕				๑			-	๑๗
		สโปด								-			๑๕	๕	๓๐	๖๐	๕					-	๗๙	
		สื่อสิ่งพิมพ์	ข่าว/บทความ/ แผ่นพับ								-			๕๐									๔	๕๖
		สื่ออินเทอร์เน็ต	prd.go.th									-		๖		๑						๑	๑	๕
			nbtv.prd.go.th											๖								๑	-	๓
			nbt.prd.go.th											๑									-	๑
			thainews.prd.go.th					๒๐				๒๐		๑								๑	๘๖	๑๐๔
			thainews.prd.go.th /newseng					๒๑				๒๑										๑	-	๒๒
			thailand.prd.go.th							๑		๑				๑						๑	-	๓
			asean thai.net							๒		๒											-	๒
			เว็บไซต์ สปช.๑-๘									-		๑๔		๖	๑๐	๑๕	๑๖	๓๗	๑๖			๑๐๖
		สื่อ Social (ภาษาไทย)	Facebook					๒		๑		๓	๖	๖๓	๖	๑	๑๕	๑๖		๕		๕๓		๑๑๔
			Twitter					๒				๒											-	๒
			ผ่าน application Smart phone (Android)				๓๐	๒				๓๒										๒		๓๔
			You Tube									-			๒			๑				๒		๕
		NBT WORLD	ข่าว					๑๓				๑๓												๑๓
			รายการ					๕				๕												๕
			อักษรวิ้ง					๒๐				๒๐		๑										๒๑
		สื่อ Social (ภาษาอังกฤษ)	Facebook					๖				๑๐												๑๐
			Twitter					๖				๖												๖
			You Tube					๓				๕												๕
			ผ่าน application Smart phone (Android)					๔				๕												๕
		อป.มช.									-	๓	๑๑	๖		๕		๒			๕๙	๘	๘๙	
สื่ออื่นๆ									-		๓	๑๖	๑	๓	๑๕				๓๙	๒	๘๐			
รวมทั้งสิ้น				๖๐๗	๔๐๘	๙๖	-	๙	-	๑,๑๑๔	๘๔	๓๖๗	๑๒๔	๑๙๘	๑๗๓	๑,๑๗๗	๔๙	๓๕๑	๒๒๑		๓,๘๘๙			

รายละเอียดการรายงาน

ที่	ประเด็น	ช่องทาง	รูปแบบ	สพท.	สวท.	สนช.	สพป.	สปต.	คสช.	รวม ส่วนกลาง	สปช.๑	สปช.๒	สปช.๓	สปช.๔	สปช.๕	สปช.๖	สปช.๗	สปช.๘	สปช.๙.	รวม ทั้งหมด				
๑๒	กระทรวงมหาดไทย - งาน "ศิลปะาชีพ ประณีตไทย โอ ท็อปก้าวไกลด้วย พระบารมี" - การเตรียมรับ ลูกท้อภัย - การเตรียมรับก๊ เลี้ยง - การสร้างความ ปลอดภัยในการ สัญจรด้วย รถจักรยาน	สื่อโทรทัศน์	ข่าว	๕						๕		๑๙			๓	๒๕	๙	๑๓	๓๐	๕๒				
			รายการ	๒๕							๒๕						๙				-	๓๐		
			พูดแทรก	๙๐							๕๐	๑	๑๐	๑		๑	๑๕๕	๑	๙			๕๐๖		
			สารคดี								-						๒					-	๒	
			สปอต								-												-	
		อักษรวิ่ง	๕๔๐								๕๕๐		๖๐	๑	๑		๓๕					๖๓๖		
		สื่อวิทยุ	ข่าว		๒๘๒							๒๘๒	๓๖	๕๕	๗	๗๖	๕๕	๗๕	๑๒	๕๕	๗๒	๗๑๕		
			รายการ		๓๐							๓๐	๓๐	๒๕	๒๓	๕๐	๒๑	๗๐	๓	๖๖	๙	๓๓๓		
			พูดแทรก		๘๒							๘๒	๒๘	๑๗๘	๘๗	๑๕๓	๖๓	๖๖๙	๑๒	๑๕๒	๕๓	๑,๕๑๒		
			บทความ									-			๑	๒	๒	๕				-	๑๐	
			สารคดี									-	๙		๑	๑๐		๑			๕		๒๐	
		สปอต									-	๒๘	๕๓	๕	๘๐	๒๑	๒๐๐		๑๒๕			๕๐๕		
		สื่อสิ่งพิมพ์	ข่าว/บทความ/ แผ่นพับ					๑				๑		๙								๒๕	๙๔	
		สื่อ อินเทอร์เน็ต	prd.go.th									-		๑๖		๒					๒	๙	๑๙	๕๔
			nbttv.prd.go.th									-		๖								๓	๑๐	๑๙
			nbt.prd.go.th									-										๒	๗	๙
			thainews.prd.go.th				๑๔					๑๔	๓	๑๕						๒	๑๐	๖๒	๑๑๐	
			thainews.prd.go.th /newseng				๔					๔		๒								๓	๖	๑๙
			thailand.prd.go.th									-										๓	๓	๖
			asean thai.net							๑		๑											๓	๙
		เว็บไซต์ สปช.๑-๘										-	๙	๕๕		๑	๑๓	๗๒	๑๔	๕๐	๓๗	๒๖๗		
		สื่อ Social (ภาษาไทย)	Facebook									-	๙	๗๙	๙	๙	๑๕	๓๖	๒	๒๕	๕๕	๑๗๙		
			Twitter									-										๗	๗	
		ผ่าน application Smart phone (Android)			๓๐							๓๐		๗								๒	๒๒	๖๑
			You Tube									-			๓			๑	๒	๙	๒		๑๒	
		NBT WORLD	ข่าว				๕					๕											๕	
			รายการ				๑					๑											-	๑
			อักษรวิ่ง				๓๐					๓๐		๑									-	๓๑
		สื่อ Social (ภาษาอังกฤษ)	Facebook	๑๑			๖					๑๗											-	๑๗
			Twitter	๑๑								๑๑											-	๑๑
			You Tube	๗			๓					๑๐											-	๑๐
			ผ่าน application Smart phone (Android)	๗			๖					๑๓											-	๑๓
		อป.มช.									-	๙	๒๐	๙		๙			๓	๖๒	๑๒๑	๒๖๒		
		สื่ออื่นๆ									-		๙	๑๕	๑	๗	๕			๕๐	๙๙	๑๒๘		
		รวมทั้งสิ้น				๖๘๓	๕๖๔	๗๘	๑	๑	-	๑,๑๕๗	๑๕๒	๕๙๓	๑๒๒	๓๗๙	๑๙๖	๑,๕๒๙	๖๑	๖๐๗	๖๒๒	๕,๕๒๘		

รายละเอียดการรายงาน

ที่	ประเด็น	ช่องทาง	รูปแบบ	ลพท.	สวท.	สนช.	สทป.	สปด.	คตช.	รวม ส่วนกลาง	สปช.๑	สปช.๒	สปช.๓	สปช.๔	สปช.๕	สปช.๖	สปช.๗	สปช.๘	สปช.๙	รวม ทั้งหมด			
๑๓	กระทรวง ยุติธรรม - การบังคับใช้ พ.ร.บ.ชุมนุม สาธารณะ - ศาลฎีกาเปิด ทำการแผนกคดี ค้ำมนุษย์	สื่อโทรทัศน์	ข่าว	-						-		๙			๑	๕				๙	๕๓		
			รายการ	๑๘							๑												๒๒
			ทูตแพร่ภาพ	๓๐								๑											๕๙
			สารคดี																				-
			สปอต																				-
			อักษรวิ่ง	๔๖๐								๕๖๐						๕๗					๕๑๐
		สื่อวิทยุ	ข่าว			๒๖๖						๒๖๖	๓๐	๑๓	๕	๕๙	๓๕	๖๕	๖	๖๒	๕๑	๕๑	๕๗๑
			รายการ			๓๐						๓๐	๒๖	๑๖	๑๓	๒๕	๓๔	๗๐	๒	๕๗	๑	๒๕๓	
			ทูตแพร่ภาพ			๗๘						๗๘	๓๐	๓๔	๕๓	๕๐	๗๐	๓๕๐	๙	๑๒๖	๒๖	๑,๒๖๖	
			บทความ									-			๑	๑	๑	๕					๙
			สารคดี												๑	๒๐		๒					๒๔
			สปอต										๑	๕๗	๕	๕๕	๒๐	๕๖			๘๕		๒๖๙
		สื่อสิ่งพิมพ์	ข่าว/บทความ/ แผ่นพับ									-		๓๐									๓๗
		สื่อ อินเทอร์เน็ต	prd.go.th								๑	๑		๒		๑					๒	๓	๙
			nbtv.prd.go.th											๑							๑	๒	๙
			nbt.prd.go.th																				-
			thainews.prd.go.th					๑๑				๑๑		๒							๒	๓๔	๕๙
			thainews.prd.go.th /newseng					๖				๖									๑	๒	๙
			thailand.prd.go.th													๑					๑	๒	๙
			asean thai.net																				๒
			เว็บไซต์ สปช.๑-๘																				๑๕๖
		สื่อ Social (ภาษาไทย)	Facebook										๕	๒๓	๒	๑	๑๓	๒๕			๒๗	๕	๙๖
			Twitter																				-
			ผ่าน application Smart phone (Android)					๒๖													๒	๙	๓๕
			You Tube															๑			๓		๖
		NBT WORLD	ข่าว					๓				๓											๓
			รายการ					๒				๒											๒
			อักษรวิ่ง					๔๐				๔๐		๑									๕๑
		สื่อ Social (ภาษาอังกฤษ)	Facebook		๙			๓				๑๑											๑๑
			Twitter		๘							๙											๙
			You Tube		๖			๒				๙											๙
			ผ่าน application Smart phone (Android)		๖			๓				๙											๙
		อ.ป.ม.ช.											๖	๑๒	๖		๓				๖๒	๙๙	๑๘๔
สื่ออื่นๆ												๙	๑๒	๑	๖	๑๐			๔๐	๒๓	๙๖		
รวมทั้งสิ้น				๕๓๖	๔๐๐	๗๐	-	-	๑	๑,๐๐๗	๙๖	๒๐๖	๙๗	๓๙๕	๑๗๘	๑,๑๕๓	๒๑	๕๒๐	๓๒๑	๓,๗๙๔			

รายละเอียดการรายงาน

ร.ร.	ประเด็น	ช่องทาง	รูปแบบ	สพท.	สพค.	สนช.	สพป.	สพค.	สสช.	รวม ส่วนกลาง	สปช.๑	สปช.๒	สปช.๓	สปช.๔	สปช.๕	สปช.๖	สปช.๗	สปช.๘	สปช.๙	รวม ทั้งหมด			
๑๔	กระทรวง แรงงาน - วางแนวทาง แก้ปัญหาค่า มนุษย์ด้านแรงงาน - การแข่งขัน ฝีมือแรงงาน นานาชาติ	สื่อโทรทัศน์	ข่าว	-						-		๑	๑	๙	๙	๑๖	๙	๖	-	๕๕			
			รายการ	๒๒							๒๒			๑		๙				๙	-	๒๓	
			พูดแทรกภา สารคดี	๓๕							๓๕	๒๒	๕๐	๑		๖		๒๖	๖	๙	๙	-	๑๑๕
			สปอต								-		๒๐									-	๒๐
			อักษรวิ้ง	๕๖๐							๕๖๐		๖๖	๖		๑						-	๖๕๓
		สื่อวิทยุ	ข่าว		๒๗๘						๒๗๘	๓๕	๑๖	๔	๕๖	๓๖	๕๑	๕๑	๑๕	๒๕	๒๕	๒๕	๕๖๑
			รายการ		๒๐						๒๐	๒๑	๒๕	๒๖	๓๓	๑๙	๕๑	๕๑	๕๕	๕๕	๖	๖	๓๐๓
			พูดแทรกภา บทความ		๗๙						๗๙	๓๒	๑๒๕	๙๕	๕๕	๖๐	๗๘๗	๒๑	๑๑๗	๑๑๗	๒๒	๒๒	๑,๕๕๑
			สารคดี								-			๑	๒	๑	๓					-	๗
			สปอต								-	๑	๖๖	๑๖	๖๔	๒๔	๒๔	๑๖	๑๕			๒	๒๓๘
			สื่อสิ่งพิมพ์	ข่าว/บทความ/ แผ่นพับ								-		๖๑			๑	๑					๖
		สื่อ อินเทอร์เน็ต	prd.go.th							๒	๒		๖			๓	๑		๒	๓	๓	๓	๒๕
			nbtv.prd.go.th								-		๑			๒				๑	๑	๑	๑๐
			nbt.prd.go.th																			๒	๕
			thainews.prd.go.th					๑๕			๑๕		๕						๒	๑	๑	๕๖	๑๑๓
			thainews.prd.go.th /newseng					๕			๕					๑				๑	๑	๒	๙
			thailand.prd.go.th							๒	๒									๑	๑	๒	๕
			asean thai.net							๒	๒											๒	๕
			เว็บไซต์ สปช.๑-๘									-		๖๖		๑	๑	๒๓	๑๑	๓๖	๓๕	๓๕	๑๓๙
		สื่อ Social (ภาษาไทย)	Facebook					๑			๑	๙	๑๙	๙	๖	๑๔	๓๔	๒	๑๓	๑๑	๑๑	๑๐๖	
			Twitter					๑			๑											๒	๓
			ผ่าน application Smart phone (Android)			๒๕		๑			๓๐		๕								๒	๖	๕๓
			You Tube								-				๙			๑	๒	๓		-	๑๑
		NBT WORLD	ข่าว					๕			๕											๒	๖
			รายการ								-												-
			อักษรวิ้ง					๒๐			๒๐		๑										๒๑
		สื่อ Social (ภาษาอังกฤษ)	Facebook		๑๔			๑		๕๕๐	๕๕๕												๕๕๕
			Twitter		๑๔					๑	๑๕												๑๕
			You Tube		๑๐			๒			๑๒												๑๒
			ผ่าน application Smart phone (Android)					๑			๑๑												๑๑
		อป.มช.									-		๑๖	๖		๕		๑	๖๐	๑๐๖	๑๐๖	๑๖๐	
		สื่ออื่นๆ									-		๕	๖๐	๑	๖	๑๒		๓๕	๒๓	๒๓	๑๐๔	
รวมทั้งสิ้น				๖๖๕	๔๐๖	๕๑	-	๕๕๕	๖	๑,๖๖๕	๑๒๕	๕๙๑	๒๑๖	๒๘๓	๑๕๓	๑,๑๐๖	๕๖	๓๖๖	๕๐๑	๕,๙๖๑			

รายละเอียดการรายงาน

ที่.	ประเด็น	ช่องทาง	รูปแบบ	สพท.	สวท.	สนย.	สปบ.	สปด.	ศสช.	รวม ส่วนกลาง	สปช.๑	สปช.๒	สปช.๓	สปช.๔	สปช.๕	สปช.๖	สปช.๗	สปช.๘	สปช.๙	รวม ทั้งหมด			
๑๕	กระทรวง วัฒนธรรม - งานเฉลิมพระ เกียรติสมเด็จพระ พระเทพ รัตนราชสุดาฯ สยามบรมราช กุมารี - โครงการ เสริมสร้างความ เข้มแข็งให้กับ เครือข่าย วัฒนธรรมไทย - การประกวด ภาพถ่าย Bike for Mom	สื่อโทรทัศน์	ข่าว	๑๐						๑๐		๖				๑	๕		๖	๙	๕๙		
			รายการ	๒๐							๒๐											-	๒๐
			พูดแทรกภา สารคดี	๔๐							๔๐	๑	๑๐	๑			๑	๕	๓	๙	-	-	๕๖
			สปอต								-							๒๐				-	-
			อักษรวิ้ง	๕๒๐							๕๒๐		๖๖	๑	๑			๕๐			๑	-	๖๓๓
			ข่าว		๒๗๑						๒๗๑	๓๗	๒๘	๘	๖๘	๔๕	๔๕	๔๕	๙	๔๗	๕๕	๕๕	๖๕๓
		สื่อวิทยุ	รายการ		๓๐						๓๐	๒๗	๒๓	๔๗	๒๕	๒๕	๗๕	๓	๔๘	๕	๔๘	๕	๒๘๑
			พูดแทรกภา บทความ		๘๓						๘๓	๒๖	๑๖๐	๘๐	๘๕	๖๓	๗๕๐	๙	๖๖	๔๔	๔๔	๑,๓๓๕	
			บทความ								-			๑	๑	๑	๗					-	๑๐
			สารคดี								-			๑	๕		๕			๒๐		-	๓๑
			สปอต								-	๑	๙	๑๕	๓๖	๑๑	๗๘		๓๕			-	๑๗๗
			ข่าว/บทความ/ แผ่นพับ								-			๕๐							๑	๗	๕๙
		สื่อ อินเทอร์เน็ต	prd.go.th								๑	๑		๕		๑					๙	๙	๒๐
			nbttv.prd.go.th											๙								๑	๒
			nbt.prd.go.th																				-
			thainews.prd.go.th					๑๒				๑๒	๒	๙							๑	๑๑๙	๑๓๓
			thainews.prd.go.th /newseng					๗				๗				๑					๑	๓	๑๒
			thailand.prd.go.th									-									๑	๒	๓
			asean thai.net						๑			๑									๑	๒	๔
			เว็บไซต์ สปช.๑-๘									-	๒	๑๖		๙	๑๓	๓๘	๙			๕๖	๑๓๘
		สื่อ Social (ภาษาไทย)	Facebook									-	๙	๒๘	๙	๓	๑๖	๖๘			๓๗	๙	๑๒๕
			Twitter																		๑๙		๑๙
			ผ่าน application Smart phone (Android)					๒๖				๒๖		๒									๓๓
			You Tube									-			๑						๒		๖
		NBT WORLD	ข่าว					๖				๖									๓		๙
			รายการ					๑				๑											๑
			อักษรวิ้ง					๘๐				๘๐		๑									๘๑
		สื่อ Social (ภาษาอังกฤษ)	Facebook		๑๔			๒				๑๖											๑๖
			Twitter		๑๔							๑๕											๑๙
			You Tube		๘			๑				๙											๙
ผ่าน application Smart phone (Android)						๒				๑๐											๑๐		
อป.มช.									-	๙	๑๖	๙		๕			๒	๖๒	๙๘	๑๓๕			
สื่ออื่นๆ									-		๙	๑๓	๑	๙	๑๕			๔๐	๒๓	๑๐๕			
รวมทั้งสิ้น				๖๓๔	๔๑๐	๑๑๑	-	๑	๑	๑,๑๕๗	๓๐๘	๓๗๙	๑๖๒	๒๓๕	๑๙๖	๑,๒๐๘	๓๐	๔๐๖	๕๓๓	๙,๓๓๐			

รายละเอียดการรายงาน

ที่	ประเด็น	ช่องทาง	รูปแบบ	สพท.	สวท.	สนช.	สทป.	สปต.	สศช.	รวม ส่วนกลาง	สปช.๑	สปช.๒	สปช.๓	สปช.๔	สปช.๕	สปช.๖	สปช.๗	สปช.๘	ส.ปชส.	รวบรวม ทั้งหมด		
๑๖	กระทรวงวิทยาศาสตร์และเทคโนโลยี	สื่อโทรทัศน์	ข่าว	๘						๘		๑			๕	๒๕	๙	๙	-	๕๐		
			รายการ	๒๐							๒๐											๒๐
			พูดแทรกภา สารคดี	๓๕							๓๕	๑		๑		๑	๒๖	๘	๙	-	๗๖	
			สโปด								-											-
			อักษรวิ้ง	๔๖๐							๔๖๐			๑	๑			๒๓		๑	-	๔๙๖
			ข่าว		๒๗๙						๒๗๙	๕๐	๒๐	๙	๕๐	๓๗	๖๐	๑๐	๒๕	๕๖	-	๕๗๑
	นักวิทยาศาสตร์รุ่นใหม่ของเอเชีย - การเคลื่อนย้ายบุคลากรด้านวิทยาศาสตร์ - การถ่ายทอดเทคโนโลยีสู่ชุมชน	สื่อวิทยุ	รายการ		๓๐					๓๐	๒๗	๑๖	๑๔	๒๗	๑๖	๓๐	๙	๕๕	๕	-	๒๗๔	
			พูดแทรกภา บทความ		๓๕					๓๕	๒๖	๘๗	๖๓	๘๖	๖๙	๗๕๐	๑๕	๘๐	๒๓	-	๑,๓๑๔	
			สารคดี							-			๑	๑	๕		๕			-	๗	
			สโปด							-			๕	๕	๕๗	๒๐	๒๖	๒๐			-	๑๓๓
			ข่าว/บทความ/ แผ่นพับ								-			๕๐		๑	๑				-	๕๒
			prd.go.th								-			๓					๕		-	๕
	สื่อ อินเทอร์เน็ต	nbtv.prd.go.th								-			๖							-	๓	
		nbt.prd.go.th								-								๕		-	๒	
		thainews.prd.go.th				๒๓				๒๓		๒						๕		๘๐	๑๐๗	
		thainews.prd.go.th /newseng				๖				๖										-	๖	
		thailand.prd.go.th						๕		๕										-	๕	
		asean thai.net						๕		๕										-	๕	
		เว็บไซต์ สปช.๑-๘								-			๙		๕	๕	๒๓	๙	๓๕	๓๖	๑๑๓	
		สื่อ Social (ภาษาไทย)	Facebook							-	๕	๕๕	๕	๕	๕๓	๒๕	๕	๗	๙	-	๗๕	
	Twitter								-										-	-		
	ผ่าน application Smart phone (Android)			๒๘						๒๘		๕						๒		-	๓๒	
	You Tube								-				๕			๑	๕	๒		-	๗	
	NBT WORLD	ข่าว				๔				๔										-	๔	
		รายการ								-										-	-	
		อักษรวิ้ง				๒๐				๒๐		๑								-	๒๑	
	สื่อ Social (ภาษาอังกฤษ)	Facebook		๖		๑				๗										-	๖	
		Twitter		๖						๖										-	๖	
		You Tube		๙						๙										-	๙	
		ผ่าน application Smart phone (Android)				๑				๑										-	๑	
	อป.มช.								-		๕	๑๐	๕	๑	๕		๓	๑๗	๓	-	๒๐	
	สื่ออื่นๆ								-			๕	๑๖	๑	๕	๑๒		๓๕	๑	-	๖๗	
รวมทั้งสิ้น				๕๓๘	๔๑๖	๕๕	-	๙	-	๓,๐๑๓	๑๐๒	๒๓๐	๑๐๕	๒๒๑	๑๗๔	๓,๑๒๕	๗๔	๒๗๙	๑๙๔	๓,๕๒๐		

รายละเอียดการรายงาน

ที่	ประเด็น	ช่องทาง	รูปแบบ	สพท.	สวท.	สนช.	สพป.	สพด.	ทสช.	รวม ส่วนกลาง	สปช.๑	สปช.๒	สปช.๓	สปช.๔	สปช.๕	สปช.๖	สปช.๗	สปช.๘	สปช.๙	รวม ทั้งหมด					
๑๗	กระทรวงศึกษา ธิการ - โครงการ ขับเคลื่อน มหาวิทยาลัย ไทยสู่ มหาวิทยาลัย ระดับโลก	สื่อโทรทัศน์	ข่าว	๙						๙		๙		๕	๑	๕	๙	๕	๕	๕	๕๕				
			รายการ	๑๘							๑๘												๒๓		
			พูดแทรก	๓๐							๓๐	๑	๑๐	๑			๑	๒๕	๓	๙			๗๖		
			สารคดี								-							๗						๗	
			สปรอด								-													-	
			อักษรวิ้ง	๔๖๐							๔๖๐		๖๐	๑				๙๕						๕๕๖	
		สื่อวิทยุ	ข่าว		๒๖๖						๒๖๖	๓๐	๒๕	๗	๕๗	๓๖	๗๒	๑๓	๓๐	๓๔	๓๔	๓๔	๕๕๗		
			รายการ		๒๐						๒๐	๒๗	๒๓	๒๓	๒๑	๑๖	๗๕	๙	๕๒	๗	๕๒	๗	๒๕๕		
			พูดแทรก		๘๘						๘๘	๓๒	๕๑	๙๓	๗๔	๕๕	๗๙๕	๖	๙๓	๓๕	๓๕	๓๕	๑,๓๖๒		
			บทความ								-			๑	๕	๑	๕							๙	
			สารคดี								-			๑	๙		๑							๖	
			สปรอด								-	๖	๒๕	๙	๓๕	๑๕	๑๐๐							๑๘๕	
		สื่อสิ่งพิมพ์	ข่าว/บทความ/ แผ่นพับ								-		๕๑							๑	๙		๕๕		
			สื่อ อินเทอร์เน็ต	prd.go.th							๑	๑		๖			๓			๙	๒	๖	๑๕		
				nbtv.prd.go.th								-		๖			๑				๑	๙		๙	
				nbt.prd.go.th								-													๙
				thainews.prd.go.th					๑๗			๑๗	๑	๕						๙	๑	๕๗		๘๙	
				thainews.prd.go.th /newseng					๕			๕		๑							๑	๕		๑๓	
				thailand.prd.go.th								-									๑	๕		๗	
				asean thai.net								-										๕		๕	
		เว็บไซต์ สปช.๑-๘									-	๑	๑๗			๑	๑๐	๗๒	๑๕	๓๕	๕๓		๒๐๓		
		สื่อ Social (ภาษาไทย)	Facebook				๑				๑	๕	๓๑	๓	๖	๑๕	๖๕	๙	๑๐	๓๖			๑๒๖		
			Twitter				๑				๑												๑		
			ผ่าน application Smart phone (Android)		๒๙		๑				๓๐		๑							๒	๒๐		๕๓		
			You Tube								-			๒				๑		๓	๑		๗		
		NBT WORLD	ข่าว				๓				๓												๓		
			รายการ				๑				๑												๑		
			อักษรวิ้ง				๑๐				๑๐		๑										๑๑		
		สื่อ Social (ภาษาอังกฤษ)	Facebook	๙			๑				๖												๖		
			Twitter	๕							๕														
			You Tube	๖							๖												๖		
			ผ่าน application Smart phone (Android)				๑				๑												๑		
อป.มช.								-		๙	๑๕	๕	๓	๕		๑	๗๑	๙๕		๒๐๐					
สื่ออื่นๆ								-		๕	๑๗	๑	๕	๙			๕๕	๒๖		๑๐๗					
รวมทั้งสิ้น				๕๒๖	๔๐๓	๔๑	-	-	๑	๙๗๑	๑๐๗	๓๗๑	๑๕๗	๒๐๑	๑๖๐	๑,๒๙๙	๖๗	๓๕๐	๙๐๒	๙,๐๓๐					

รายละเอียดการรายงาน

ที่	ประเด็น	ช่องทาง	รูปแบบ	สพท.	สพท.	สพช.	สพป.	สพด.	ศสช.	รวม ส่วนกลาง	สปช.๑	สปช.๒	สปช.๓	สปช.๔	สปช.๕	สปช.๖	สปช.๗	สปช.๘	สปช.๙	รวมรวม ทั้งหมด				
๑๘	กระทรวง สาธารณสุข - การป้องกัน โรค NCDs - เด็กป่วยเป็นโรค ปอดบวม	สื่อโทรทัศน์	ข่าว	๙						๙	๑			๑	๑	๒	๙	๑		๑	๒๕			
			รายการ	๒๐							๒๐	๑					๙	๙				๑	๒๕	
			พูดแทรกกา	๑๕								๑	๑	๑			๑	๑	๙	๑			๑	๑๕
			สารคดี	-								-												-
			สปอต	-								-												-
			อักษรวิ่ง	๔๘๐								๔๘๐	๖๐	๑		๑		๑๒						๕๗๔
		สื่อวิทยุ	ข่าว		๒๗๓							๒๗๓	๕๒	๓๐	๙	๑๕	๑๐	๕๕	๑๓	๑๓	๕๓		๕๓	๕๓๒
			รายการ		๓๐							๓๐	๒๘	๒๖	๑๗	๒๒	๑๙	๒๗	๒	๕๐	๗		๒๒๙	
			พูดแทรกกา		๓๒							๓๒	๑๓๗	๑๐๔	๑๙	๖๗	๕๙๔	๑๖	๑๒๑	๖๓			๑,๕๘๗	
			บทความ		-							-	๑	๒	๑	๑	-							๕
			สารคดี		-							-		๑	๑	๑								๑๒
			สปอต		-							-	๕	๕๕	๑๕	๑๒	๒๕	๙	๑๙	๑๕				๒๓๕
		สื่อสิ่งพิมพ์	ข่าว/บทความ/ แผ่นพับ						๑			๑	๕๖			๑				๒		๑๐	๖๗	
																๑								
		สื่อ อินเทอร์เน็ต	prd.go.th								๑	๑	๙			๓				๑		๖	๒๗	
			nbttv.prd.go.th									-	๗			๒						๒	๑๖	
			nbt.prd.go.th									-											๒	
			thainews.prd.go.th					๑๒				๑๒	๗										๕๕	๗๒
			thainews.prd.go.th /newseng					๑๖				๑๖	๙										๕	๒๘
			thailand.prd.go.th							๑	๑	๒										๑	๕	๙
			asean thai.net							๑	๑	๑											๕	๒
			เว็บไซต์ สปช.๑-๘									-	๑	๑๖			๑	๑๕	๑๕	๑๕	๑๕	๕๕	๕๕	๑๕๘
		สื่อ Social (ภาษาไทย)	Facebook					๑				๑	๙	๑๖	๒	๙	๑๓	๒๓	๒	๑๕	๑๑		๑๐๔	
			Twitter					๑				๑											๑	๒
			ผ่าน application Smart phone (Android)					๒๗				๒๗		๒								๒	๒๐	๕๑
			You Tube									-			๑			๑	๒					๙
		NBT WORLD	ข่าว					๙				๙												๙
			รายการ					๙				๙												๙
			อักษรวิ่ง					๖๐				๖๐		๑										๖๑
		สื่อ Social (ภาษาอังกฤษ)	Facebook	๗				๒		๑		๑๐												๑๐
			Twitter	๗								๒												๗
			You Tube	๖				๑				๒												๗
ผ่าน application Smart phone (Android)	๖					๒				๙												๙		
อป.มช.									-	๑	๑๕	๒		๙		๓	๖๓	๑๐๓		๑๙๘				
สื่ออื่นๆ									-	๑	๙	๑๖	๑	๗	๑๕		๕๐	๒๘		๑๑๑				
รวมทั้งสิ้น				๕๖๖	๕๐๓	๑๐๔	๑	๙	๓	๑,๐๘๕	๑๑๖	๕๕๗	๑๗๔	๒๖๗	๑๙๐	๑,๑๑๒	๕๕	๕๖๘	๕๘๔		๕,๓๗๕			

รายละเอียดการรายงาน

ที่	ประเด็น	ช่องทาง	รูปแบบ	สพท.	สวท.	สนช.	สพป.	สปค.	คสช.	รวม ส่วนกลาง	สปช.๑	สปช.๒	สปช.๓	สปช.๔	สปช.๕	สปช.๖	สปช.๗	สปช.๘	สปช.๙.	รวบรวม ทั้งหมด				
๑๔	กระทรวง อุตสาหกรรม - งาน "อุตสาหกรรม สร้างสรรค์ ของวิทย์แต่แม่" - การเชื่อมต่อ ระบบ National Single Window	สื่อโทรทัศน์	ข่าว	๖						๑											๓๒			
			รายการ	๒๐							๒๐												๒๐	
			พูดแทรก	๓๐							๓๐	๑		๑			๑	๒๖	๑		๔		๖๕	
			สารคดี								-												-	
			สปอต								-													-
			อักษรวิ้ง	๔๘๐							๔๘๐			๑	๑			๓๓		๑			๕๑๖	
		สื่อวิทยุ	ข่าว		๒๗๖						๒๗๖	๓๐	๓๑	๔	๒๕	๓๑	๖๐	๖	๒๕	๒๔			๔๙๔	
			รายการ		๓๐						๓๐	๒๗	๑๔	๑๐	๑๑	๑๖	๙๐			๔๔	๕		๒๔๗	
			พูดแทรก		๘๐						๘๐	๒๖	๓๖	๔๔	๕๕	๕๑	๓๕๐	๑๓		๔๓	๓๓		๑,๓๐๑	
			บทความ								-			๑	๖	๑	๓						๗	
			สารคดี								-			๑	๔		๒						๑๐	
			สปอต								-			๔	๑	๕	๓๖							๖๗
		สื่อสิ่งพิมพ์	ข่าว/บทความ/ แผ่นพับ								-			๕๐									๔๔	
																								๔๔
		สื่อ อินเทอร์เน็ต	prd.go.th											๑									๓	
			nbtv.prd.go.th											๑										๕
			nbt.prd.go.th																					-
			thainews.prd.go.th																				๓๐	๓๓
			thainews.prd.go.th /newseng					๓๑				๑๑		๑										๑๔
			thailand.prd.go.th																					๒
			asean thai.net																					-
			เว็บไซต์ สปช.๑-๘											๑			๔	๒๓	๖	๓๘	๒๓			๑๐๑
		สื่อ Social (ภาษาไทย)	Facebook										๔	๒๖	๑	๖	๑๔	๒๔			๓๓	๑๑		๘๕
			Twitter										๔											๔
			ผ่าน application Smart phone (Android)									๒๘												๓๐
			You Tube												๑			๑						๒
		NBT WORLD	ข่าว				๘					๗												๗
			รายการ				๒					๒												๒
			อักษรวิ้ง				๓๐					๓๐		๑										๓๑
		สื่อ Social (ภาษาอังกฤษ)	Facebook		๑๔		๕					๒๐												๒๐
Twitter			๑๕							๑๕												๑๕		
You Tube			๑๑		๑					๑๒												๑๒		
ผ่าน application Smart phone (Android)			๑๑		๕					๑๖												๑๖		
อป.มช.									-	๔	๕	๑	๑	๔						๒๔	๔	๕๓		
สื่ออื่นๆ									-			๑๑	๑	๕	๑๖					๕	๑	๓๔		
รวมทั้งสิ้น				๕๘๕	๔๑๔	๖๑	-	-	-	๑,๐๖๐	๙๖	๑๔๓	๗๗	๑๗๑	๑๓๘	๑,๑๒๐	๒๖	๒๘๑	๑๓๑	๑	๓,๒๘๓			

รายละเอียดการรายงาน

ท.ร.	ประเด็น	ช่องทาง	รูปแบบ	สพท.	สพท.	สนง.	สพป.	สพด.	คสท.	รวม ส่วนกลาง	สปช.๑	สปช.๒	สปช.๓	สปช.๔	สปช.๕	สปช.๖	สปช.๗	สปช.๘	สปช.๙	รวม ทั้งหมด				
๒๐	สำนัก นายกรัฐมนตรี - โครงการ ปณิธานความดี ปีมหามงคล - งานวันแม่ แห่งชาติ - กิจกรรม "Bike for Mom ๒๐๑๕ ปันเพื่อ แม่" - งานพระราช พิธีพระราชทาน เพลิงพระศพ สมเด็จพระ นางสิริราชชา - การขับเคลื่อน Roadmap คสช. - โครงการ "สาน ใจไทย สู่ใจใต้" - การตรวจ พิจารณาและให้ คำปรึกษาทาง กฎหมาย - การประชุมของ AIBD	สื่อโทรทัศน์	ข่าว	๖๐						๖๐	๑	๕	๑	๑๕	๑๕	๕	๑๐	๒๑	๓๑	๒๔๐				
			รายการ	๕๐							๕๐						๕					๕๕		
			พูดแทรกกา	๖๐							๖๐	๑	๑๐	๖			๕	๑๕	๕			๕๕		
			สารคดี	๕๐							๕๐	๕					๕					๕๕		
			สปอต	๒๐๐							๒๐๐		๑๐	๒๔				๕๐					๓๐๔	
		สื่อวิทยุ	อักษรวิง	๒๐๔๐							๒,๐๔๐		๕๐	๕	๑		๓๖	๓๖	๗๐				๒,๒๖๔	
			ข่าว		๒๕๗						๒๕๗	๖๒	๗๓	๒๓	๑๖๖		๖๕	๗๐	๒๒	๘๐	๑๒๑	๕	๕๗๕	
			รายการ		๒๐						๒๐	๓๒	๕๕	๔๐	๓๑		๒๒	๒๗	๒๑	๖๖	๘		๓๕๒	
			พูดแทรกกา		๘๒						๘๒	๖๕	๒๖๓	๑๙๑	๒๓๖		๑๐๐	๕๐๗	๓๘	๑๖๖	๗๗		๒,๑๒๔	
			บทความ								-		๓	๕	๒		๑๓						๒๒	
		สื่อสิ่งพิมพ์	สารคดี								-			๕	๑๕		๑๐			๑			๓๐	
			สปอต								-	๑๕	๒๗๕	๑๓๘	๓๐๖		๑๕๒	๑๐๕	๒๕	๒๗๐	๒		๑,๒๗๓	
			ข่าว/บทความ/ แผ่นพับ								-		๖๓						๒	๓๐	๑๗		๑๑๖	
		สื่อ อินเทอร์เน็ต	prd.go.th							๑๕		๑๕				๕				๕	๑๕	๘	๖๗	
			nbtv.prd.go.th									-		๑๖		๓					๖	๕	๓๐	
			nbt.prd.go.th									-										๒	๗	
			thainews.prd.go.th					๒๑				๒๑		๖๕					๗	๑๒	๑๓๗		๒๐๒	
			thainews.prd.go.th /newseng					๓๓				๓๓		๑๔		๒					๖	๓	๕๔	
			thailand.prd.go.th							๓		๓									๖	๓	๑๒	
			asean thai.net									-											-	
			เว็บไซต์ สปช.๑-๘									-	๒	๕๓		๗	๑๗	๑๕	๒๒	๔๑	๑๔๔		๓๐๑	
		สื่อ Social (ภาษาไทย)	Facebook					๕				๕	๕	๔๓	๕	๗	๑๘	๑๕	๕	๒๖	๔๘		๑๕๐	
			Twitter					๕				๕										๒	๗	
			ผ่าน application Smart phone (Android)			๒๘		๕				๓๒		๕							๒	๑๗	๖๐	
			You Tube									-	๑๕	๗	๕			๑	๕	๖๓	-		๙๖	
		NBT WORLD	ข่าว				๒๘					๒๘		๗			๕						๓๙	
			รายการ				๖					๖											๖	
			อักษรวิง				๑๐๐					๑๐๐		๒									๑๐๒	
สื่อ Social (ภาษาอังกฤษ)	Facebook					๖		๑,๑๖๐		๑,๑๖๕											๑,๑๗๑			
	Twitter							๑		๕											๕			
	You Tube					๕				๑๑											๑๑			
	ผ่าน application Smart phone (Android)					๖				๑๒											๑๒			
อป.มช.									-	๕	๓๕	๑๑	๑	๒		๓	๖๙	๑๓๓		๒๖๖				
สื่ออื่นๆ									-		๑๕	๓๐	๑	๕	๑๕		๔๐	๕๑		๒๐๑				
รวมทั้งสิ้น				๒,๔๖๘	๕๑๗	๒๑๘	-	๑,๑๖๔	๑๕	๕,๒๘๓	๒๒๒	๑,๑๕๐	๕๘๘	๘๓๙	๕๗๓	๑,๖๒๖	๒๘๔	๕๒๕	๘๘๙	๑๑,๐๙๘				