

ระเบียบวาระการประชุม
คณะกรรมการบริหารศูนย์ข้อมูลข่าวสารเพื่อการประชาสัมพันธ์ กรมประชาสัมพันธ์
ครั้งที่ ๑๒ / ๒๕๖๐

วันอังคารที่ ๒๘ มีนาคม ๒๕๖๐ เวลา ๑๔.๓๐ น.
ณ ห้องประชุม ๒๑๑B ชั้น ๒ อาคารกรมประชาสัมพันธ์

- | | |
|------------------|--|
| ระเบียบวาระที่ ๑ | เรื่องที่ประธานแจ้งที่ประชุมทราบ |
| ระเบียบวาระที่ ๒ | เรื่องรับรองรายงานการประชุมครั้งที่ ๑๑ / ๒๕๖๐ |
| ระเบียบวาระที่ ๓ | เรื่องสืบเนื่อง
๓.๑ สรุปความคืบหน้าแนวทาง/นโยบายของรัฐบาล/กรม. และ ศตส.
เกี่ยวกับงานพระบรมศพฯ/คำสั่ง/ประกาศ อื่นๆ ที่สำคัญ
๓.๒ ประเด็น KM ตามข้อสั่งการประจำสัปดาห์ (ถ้ามี)
๓.๓ ประเด็นตามข้อสั่งการของประธาน และมติที่ประชุม (ถ้ามี) |
| ระเบียบวาระที่ ๔ | เรื่องเพื่อทราบ
๔.๑ สรุปผลการปฏิบัติงานของศูนย์ IOC
๔.๑.๑ สรุปผลการเผยแพร่ประเด็นข่าวตามนโยบาย
๔.๑.๒ สรุปประเด็นแนวโน้มและทิศทางข่าวประจำสัปดาห์
๔.๒ ประเด็นที่น่าสนใจประจำสัปดาห์ (สนข.)
๔.๓ ประเด็นที่น่าสนใจประจำสัปดาห์ (NBT)
๔.๔ ประเด็นที่น่าสนใจประจำสัปดาห์ (สวท.)
๔.๕ กิจกรรมที่น่าสนใจประจำสัปดาห์ (ศสข.)
๔.๖ ประเด็นที่น่าสนใจของสื่อต่างประเทศ (สปต.)
๔.๗ ประเด็นที่น่าสนใจประจำสัปดาห์ (NBT World)
๔.๘ กิจกรรมที่น่าสนใจประจำสัปดาห์ (สพป.) |
| ระเบียบวาระที่ ๕ | เรื่องเพื่อพิจารณา
- การบริหารประเด็นประจำสัปดาห์ |
| ระเบียบวาระที่ ๖ | เรื่องอื่นๆ (ถ้ามี) |
-

รายงานการประชุม
คณะกรรมการบริหารศูนย์ข้อมูลข่าวสารเพื่อการประชาสัมพันธ์ กรมประชาสัมพันธ์
ครั้งที่ ๑๑/๒๕๖๐

วันอังคารที่ ๒๑ มีนาคม ๒๕๖๐

ณ ห้องประชุม ๒๑๑B ชั้น ๒ อาคารกรมประชาสัมพันธ์

เริ่มประชุมเวลา ๑๔.๓๐ น.

รายชื่อผู้เข้าประชุม

๑. นางสาวศุภพร สาครบุดร	รปส. (ประธาน)
๒. นายชูชาติ เทศสีแดง	ผชช. ด้านการพัฒนาเครือข่ายการประชาสัมพันธ์
๓. นางสาวภัทร วิบูลย์วรรณันท์	แทน รปส. (นายจรรุญ ไชยคร)
๔. นายอภิรัตน์ สุนทรอาคเนย์	แทน ผชช. (นายเสมอ นิมเงิน)
๕. นายจำลอง อนันตสุข	แทน ผอ.สวท.
๖. นายนพพร พันละม้าย	แทน ผอ.สพท.
๗. นางสาวธนิชพร ถ้ำสิงห์	แทน ผอ.สปป.
๘. นางสาวอรสา ตั้งใจจิต	แทน ผอ.สนผ.
๙. นางสาวศิริลักษณ์ รัตนวโรภาส	แทน ผอ.สปต.
๑๐. นางสาวนันทิยา สิ้นเรือง	แทน ผอ.กคส.
๑๑. นายพลี อุดมพรมนตรี	แทน ผอ.ศสช.
๑๒. นางสาววิไล ถนอมจิตวิสุทธิ	แทน ผอ.กกจ.
๑๓. นางสาวนฤมล สกุลมัน	แทน อกร.
๑๔. นายวัฒนา เงินกลม	แทน ลนก.
๑๕. นางธารทิพย์ ทองงามขำ	ผอ.สนช. (กรรมการและเลขานุการ)
๑๖. นางธัญนรี ชัยยากร	กรรมการและผู้ช่วยเลขานุการ

ผู้ไม่มาประชุม (เนื่องจากติดราชการ)

๑. พลโท สรรเสริญ แก้วกำเนิด	อปส.
๒. นายภูมิสิทธิ์ ชันตยานุกุลกิจ	รปส.
๓. นางนิตยาภรณ์ หิรัญนิรมล	กรรมการและผู้ช่วยเลขานุการ

ผู้ร่วมประชุม

๑. นางวจิรา ชุตติสุขณพงศ์	นักสื่อสารมวลชนชำนาญการพิเศษ (สนช.)
๒. นางสาวจิระวรรณ ตันกรานันท์	นักประชาสัมพันธ์ชำนาญการพิเศษ (สวท.)
๓. นางสาววิภา ติมทอง	นักประชาสัมพันธ์ชำนาญการพิเศษ (สนผ.)
๔. นางสาวเพ็ญภา เข้มตรง	นักสื่อสารมวลชนชำนาญการ (สนช.)
๕. นายทีภากรณ์ สำเภา	นักวิชาการคอมพิวเตอร์ปฏิบัติการ (ศสช.)
๖. นายสุรียน ตันตราจิน	นักสื่อสารมวลชนปฏิบัติการ (สนช.)
๗. นางสาวอัสม่า ถิ่นเกาะแก้ว	นักสื่อสารมวลชนปฏิบัติการ (สนช.)
๘. นางสาวกัญญารัตน์ ดวงเพียรราช	นักสื่อสารมวลชน (สนช.)
๙. นางสาวนิรัชธิญารัตน์ จันทร์กระจ่าง	นักสื่อสารมวลชน (สนช.)
๑๐. นางสาววัลลภนิภา อำไพจิตร	นักสื่อสารมวลชน (สนช.)

ระเบียบวาระที่ ๑

เรื่องที่ประธานแจ้งที่ประชุมทราบ

- ผอ.สนช. ทำหน้าที่ประธานการประชุม แจ้งว่า อปส. ตติราชการ และ รปส.(๓) ไปร่วมประชุมคณะรัฐมนตรี (รปส.๓ เป็นประธาน)

มติที่ประชุม - รับทราบ

ระเบียบวาระที่ ๒

รับรองรายงานการประชุม ครั้งที่ ๑๐/๒๕๖๐

มติที่ประชุม - รับรองรายงานการประชุม ครั้งที่ ๑๐/๒๕๖๐ โดยไม่มีการแก้ไข

ระเบียบวาระที่ ๓

เรื่องสืบเนื่อง

๓.๑ สรุปความคืบหน้าแนวทาง/นโยบายของรัฐบาล/กรม. และ ศตส. เกี่ยวกับงานพระบรมศพฯ และคำสั่ง/ประกาศ อื่นๆ ที่สำคัญ

ผชช. ด้านการพัฒนาเครือข่ายการประชาสัมพันธ์ รายงานดังนี้

- สรุปคำกล่าวของ พลเอก ประยุทธ์ จันทร์โอชา นายกรัฐมนตรีและหัวหน้าคณะรักษาความสงบแห่งชาติ ในรายการ “ศาสตร์พระราชา สู่การพัฒนาอย่างยั่งยืน” วันที่ ๑๗ มีนาคม ๒๕๖๐ (รายละเอียดตามเอกสารประกอบการประชุม)

- IOC Bulletin ฉบับที่ ๑๑ ลงวันที่ ๒๑ มีนาคม ๒๕๖๐ มีข่าวสำคัญ อาทิ สถาบันการประชาสัมพันธ์ จัดเสวนาวิชาการ เรื่อง “ศาสตร์พระราชา สู่การพัฒนาด้านสื่อสารมวลชน” (รายละเอียดตามเอกสารประกอบการประชุม)

- อปส. มอบหมายให้ สนช. เป็นผู้แทนเข้าร่วมการประชุมคณะอนุกรรมการภายใต้คณะกรรมการเตรียมการเพื่อสร้างความสามัคคีปรองดอง ๓ คณะ ได้แก่ ๑. คณะอนุกรรมการพิจารณาบูรณาการข้อคิดเห็นและข้อเสนอแนะเพื่อสร้างความสามัคคีปรองดอง ๒. คณะอนุกรรมการด้านการประชาสัมพันธ์เพื่อสร้างความสามัคคีปรองดอง และ ๓. คณะอนุกรรมการจัดทำข้อเสนอกระบวนการเพื่อสร้างความสามัคคีปรองดอง โดยคณะอนุกรรมการฯ ชุดที่ ๒ ได้พิจารณาร่างแผนการประชาสัมพันธ์ เพื่อสร้างความปรองดอง แบ่งเป็น ๓ ระยะๆ ที่ ๑ เน้นคำสำคัญ “ปรองดองเป็นของประชาชน” ระยะที่ ๒ “ประชาชนเป็นเจ้าของร่วมของความเห็น” และระยะที่ ๓ “เห็นร่วมและมีจุดร่วม” ที่ประชุมมีมติให้มีการประชุมกลุ่มย่อยเพื่อพิจารณาปรับแก้ไขร่างแผนฯ อีกครั้ง (รายละเอียดตามเอกสารประกอบการประชุม) ทั้งนี้ รปส.(๓) มอบสื่อ กปส. ประชาสัมพันธ์การดำเนินงานของคณะอนุกรรมการฯ อย่างต่อเนื่อง

- สรุปการประชุมคณะรัฐมนตรี มีมติเห็นชอบและอนุมัติหลักการ อาทิ

๑. เห็นชอบการลงทุนจัดตั้งนิคมอุตสาหกรรมในพื้นที่เขตพัฒนาเศรษฐกิจพิเศษสระแก้ว ซึ่งจะก่อให้เกิดผลประโยชน์ต่อการขยายตัวทางเศรษฐกิจของพื้นที่และการรักษาสภาพสิ่งแวดล้อมและทรัพยากรธรรมชาติ

๒. เห็นชอบร่างพระราชบัญญัติภาษีที่ดินและสิ่งปลูกสร้าง เป็นการกำหนดหลักเกณฑ์เกี่ยวกับการเก็บภาษีจากที่ดินและสิ่งปลูกสร้างใหม่ เพื่อแก้ไขปัญหาโครงสร้างของภาษีโรงเรือน และที่ดิน และภาษีบำรุงท้องที่ให้สอดคล้องกับสถานการณ์ปัจจุบัน และช่วยกระตุ้นให้มีการใช้ประโยชน์ในที่ดินให้มีประสิทธิภาพยิ่งขึ้น

๓. เห็นชอบหลักเกณฑ์และเงื่อนไขโครงการสินเชื่อ SMEs Transformation Loan วงเงิน ๑๕,๐๐๐ ล้านบาท รายละเอียดไม่เกิน ๑๕ ล้านบาท โดยให้ธนาคารพัฒนาวิสาหกิจขนาดกลางและขนาดย่อมแห่งประเทศไทย และบริษัทประกันสินเชื่ออุตสาหกรรมขนาดย่อมประชาสัมพันธ์ให้ผู้ประกอบการ SMEs กลุ่มเป้าหมายทราบรายละเอียดของโครงการฯ อย่างถูกต้องทั่วถึง

๔. เห็นชอบในหลักการให้ประเทศไทยเสนอตัวเป็นเจ้าภาพโครงการจัดการแข่งขันรถจักรยานยนต์ชิงแชมป์โลก รายการ โมโต จีพี ประจำปี พ.ศ. ๒๕๖๑ - ๒๕๖๓ (๓ ปี) พร้อมทั้งเห็นชอบกรอบวงเงิน ในกรณีที่ได้เป็นเจ้าภาพ เพื่อเป็นค่าลิขสิทธิ์ในการจัดแข่งขันปีละ ๑๐๐ ล้านบาท หากไทยได้เป็นเจ้าภาพฯ จะเป็นการสร้างภาพลักษณ์ที่ดีของประเทศไทยสู่สายตาประชาคมโลก และจะแสดงให้เห็นถึงศักยภาพความพร้อมของประเทศไทยในหลาย ๆ ด้าน

๕. นายกรัฐมนตรีขอความร่วมมือสื่อมวลชนอย่าประโคมข่าวการลอบทำร้ายผู้นำ และการจับอาวุธสงคราม เกรงกระทบต่อความเชื่อมั่นการลงทุน และภาพลักษณ์ประเทศไทย

มติที่ประชุม - รับทราบ

๓.๒ ประเด็น KM ตามข้อสั่งการประจำสัปดาห์

- นางสาววิภาวดี หิมทอง นักประชาสัมพันธ์ชำนาญการพิเศษ (สนผ.) รายงานสรุปการขับเคลื่อนนโยบายและแผนการประชาสัมพันธ์แห่งชาติ ฉบับที่ ๕ (พ.ศ. ๒๕๕๙ - ๒๕๖๔) ไปสู่การปฏิบัติระดับจังหวัด โดย สนผ. ได้จัดสัมมนาประชาสัมพันธ์จังหวัด จำนวน ๗๖ คน เมื่อวันที่ ๘ มีนาคม ๒๕๖๐ มีการระดมความคิดเห็นจัดทำแผนปฏิบัติการประชาสัมพันธ์แห่งชาติ ระดับภาค ๑-๘ จากนั้นนำไปใช้เป็นแนวทางในการจัดทำแผนฯ ระดับจังหวัด แล้วส่งให้ สนผ. ภายในวันที่ ๒๔ มีนาคม ๒๕๖๐ เพื่อให้ สนผ. ในฐานะฝ่ายเลขานุการคณะกรรมการประชาสัมพันธ์แห่งชาติ ดำเนินการในส่วนที่เกี่ยวข้องต่อไป (รายละเอียดตามเอกสารประกอบการประชุม)

มติที่ประชุม - รับทราบ

๓.๓ ประเด็นตามข้อสั่งการของประธาน และมติที่ประชุม

- ไม่มี -

ระเบียบวาระที่ ๔

เรื่องเพื่อทราบ

๔.๑ สรุปผลการปฏิบัติงานของศูนย์ IOC

๔.๑.๑ สรุปผลการเผยแพร่ประเด็นข่าวตามนโยบาย

- นางธัญรี ชันยากร หัวหน้าฝ่ายวิเคราะห์ข้อมูลและบริหารประเด็น ส่วนปฏิบัติการและบริหารข้อมูลข่าวสาร สนช. รายงานสรุปผลการเผยแพร่ประเด็นข่าวตามนโยบายประจำสัปดาห์ (รายละเอียดแนบท้ายรายงานการประชุม)

มติที่ประชุม - รับทราบ

๔.๑.๒ สรุปประเด็นแนวโน้มและทิศทางข่าวประจำสัปดาห์

- นางจจิรา ชุตติสุขุมพงศ์ นักสื่อสารมวลชนชำนาญการพิเศษ สนช. รายงานสรุปประเด็นแนวโน้มและทิศทางข่าวประจำสัปดาห์ อาทิ ๑. ความคืบหน้าการดำเนินการจัดสร้างพระเมรุมาศ และสิ่งปลูกสร้างประกอบพระเมรุมาศ ๒. การทำงานของ ป.ย.ป. เพื่อ “ลดจุดอ่อน เสริมจุดแข็ง” และเพื่อเพิ่มศักยภาพในการบริหารราชการแผ่นดิน ๓. โครงการ ไทยลิเซียม ซึ่ง ททท. ร่วมกับ มิซลิน จัดทำหนังสือไกด์บุ๊กแนะนำร้านอาหารในประเทศไทย กระตุ้นให้เกิดรายได้ด้านการท่องเที่ยว ๔. อุตสาหกรรมการจัดประชุม นิทรรศการ (ไมซ์) ซึ่งรัฐบาลสนับสนุนธุรกิจไมซ์ ให้ขยายไปยังจังหวัดต่างๆ เพื่อกระจายรายได้แก่ภูมิภาค ตอบสนองนโยบายไทยแลนด์ ๔.๐ ๕. CNN จัดอันดับให้กรุงเทพฯ เป็น “สวรรค์แห่งอาหารริมทาง”(Street Food) ดีที่สุดในโลกต่อเนื่องจากปี ๒๕๕๙ และสภาอาหารริมทางโลก (world Street Food Congress) ยกให้

“หอยทอด” เป็น ๑ ใน ๓ ของอาหารที่ขึ้นชื่อมากที่สุด ๖. การลงทะเบียนผู้มีรายได้น้อย รอบที่ ๒ ระหว่างวันที่ ๓ เมษายน - ๑๕ พฤษภาคม ๒๕๖๐ ๗. การทำฝนหลวงในพื้นที่ประกาศเขตภัยแล้ง ๘. การน้อมนำแนวทาง “ศาสตร์พระราชา สู่การพัฒนาอย่างยั่งยืน” ในการทำงานเพื่อบรรเทาสาธารณภัย ๙. ๖ มาตรการ ๒๙ โครงการ แก้ปัญหาภัยแล้งปี ๒๕๖๐ (รายละเอียดตามเอกสารประกอบการประชุม)

มติที่ประชุม - รับทราบ

๔.๒ ประเด็นที่น่าสนใจประจำสัปดาห์ (สนช.)

- นางธัญนรี ชันยากร นำเสนอประเด็นประจำสัปดาห์ระหว่างวันที่ ๒๑ - ๒๗ มีนาคม ๒๕๖๐ ได้แก่ พระราชพิธีบำเพ็ญพระราชกุศลพระบรมศพ พระบาทสมเด็จพระปรมินทรมหาภูมิพลอดุลยเดช/ การเข้าถวายบังคมพระบรมศพฯ และกิจกรรมที่เกี่ยวข้อง ๑. กระทรวงกลาโหม/การตั้งศูนย์ส่งเสริมการลงทุน ในจังหวัดชายแดนภาคใต้/งาน“วิถีไทยชายแดนใต้ กินดี อยู่ดี เข้าใจกัน” ๒. กระทรวงการคลัง/ภาคเอกชน นำรายจ่ายค่าจ้างผู้สูงอายุเข้าทำงาน ไปหักภาษีได้ ๒ เท่า/มาตรการห้ามแอลกอฮอล์เกิน ๕๐ มิลลิกรัม สำหรับการประกันภัยรถยนต์ ๓. กระทรวงการต่างประเทศ/ประธานาธิบดีฟิลิปปินส์เยือนไทยอย่างเป็นทางการ ๔. กระทรวงการท่องเที่ยวและกีฬา/การผลักดันผู้ประกอบการด้านการท่องเที่ยว เข้าสู่ระบบการประเมินมาตรฐาน ๕. กระทรวงการพัฒนาสังคมและความมั่นคงของมนุษย์/โครงการเรือเยาวชนเอเชียอาคเนย์ ประจำปี ๒๕๖๐ ๖. กระทรวงเกษตรและสหกรณ์/การเตรียมความพร้อม เพื่อลดความเสี่ยงจากภัยแล้งด้านการเกษตร ๗. กระทรวงคมนาคม/มาตรการความปลอดภัยการจราจร ๘. กระทรวงทรัพยากรธรรมชาติและสิ่งแวดล้อม/กรมควบคุมมลพิษ เปิด แอปพลิเคชัน ร้องทุกข์ปัญหามลพิษ ๙. กระทรวงดิจิทัลเพื่อเศรษฐกิจและสังคม/ไทย - สาธารณรัฐแอฟริกาใต้ ร่วมมือด้านความมั่นคงปลอดภัยทางไซเบอร์ ๑๐. กระทรวงพลังงาน/งานนิทรรศการโลก “อัสตานา เอ็กซ์โป ๒๐๑๗” ๑๑. กระทรวงพาณิชย์/การผลักดันให้ภาคอีสานเป็นฮับสินค้าเกษตรอินทรีย์/การส่งเสริมการค้าชายแดน CLMV ๑๒. กระทรวงมหาดไทย/การพัฒนาเครือข่ายอาสาสมัครป้องกันและบรรเทาสาธารณภัย ๑๓. กระทรวงยุติธรรม/การขับเคลื่อนยุติธรรมชุมชนโดยกองทุนหมู่บ้าน ๑๔. กระทรวงแรงงาน/เปิดให้บริการตรวจสภาพรถฟรี รับเทศกาลสงกรานต์ ๑๕. กระทรวงวัฒนธรรม/การส่งเสริมงานศาสนสัมพันธ์ ๑๖. กระทรวงวิทยาศาสตร์และเทคโนโลยี/การพัฒนาด้านพลังงานนิวเคลียร์ของประเทศ ๑๗. กระทรวงศึกษาธิการ/การลดความเหลื่อมล้ำด้านการศึกษา ในมิติของยูนิเซฟ ๑๘. กระทรวงสาธารณสุข/มาตรการควบคุมเครื่องดื่มแอลกอฮอล์ เพื่อลดอุบัติเหตุทางถนน ๑๙. กระทรวงอุตสาหกรรม/การขับเคลื่อนธุรกิจอุตสาหกรรมการจัดประชุม นิทรรศการ ๒๐. สำนักนายกรัฐมนตรี/กองทุนรวมธรรมมาภิบาลไทย/ร่าง พ.ร.บ.ภาษีที่ดินและสิ่งปลูกสร้าง พ.ศ. (รายละเอียดตามเอกสารประกอบการประชุม)

๔.๓ ประเด็นที่น่าสนใจประจำสัปดาห์ (NBT)

- ผู้แทน NBT รายงานประเด็นประจำสัปดาห์ระหว่างวันที่ ๒๑ - ๒๗ มีนาคม ๒๕๖๐ ได้แก่ ๑. สารคดีเฉลิมพระเกียรติพระบาทสมเด็จพระปรมินทรมหาภูมิพลอดุลยเดช ๒. บรรยากาศ ประชาชนถวายบังคมพระบรมศพฯ ๓. คืบหน้าการก่อสร้างพระเมรุมาศ ๔. นิทรรศการ “เย็นศิระเพราะพระบริบาล” ๕. การประชุม ครม./ประชุม ป.ย.ป. (หารือภาคประชาชนปรองดอง) ๖. การทำฝนหลวงในจังหวัดที่ประสบภัยแล้ง ๗. การลงทะเบียนผู้มีรายได้น้อยรอบ ๒ ๘. พยากรณ์เดือนรับอากาศร้อน/พายุฤดูร้อน/ภัยแล้ง/หมอกควัน ๙. ประธานาธิบดีฟิลิปปินส์เยือนไทยอย่างเป็นทางการ ๑๐. นายกรัฐมนตรี ลงพื้นที่ปฏิบัติราชการที่ จ.นครพนม วันที่ ๒๗ มีนาคม ๒๕๖๐ (รายละเอียดตามเอกสารประกอบการประชุม)

๔.๔ ประเด็นที่น่าสนใจประจำสัปดาห์ (สวท.)

- ผู้แทน สวท. นำเสนอประเด็นประจำสัปดาห์ระหว่างวันที่ ๒๑ - ๒๗ มีนาคม ๒๕๖๐ ได้แก่ ๑. งานพระราชพิธีพระบรมศพฯ และความคืบหน้าก่อสร้างพระเมรุมาศ ๒. การประชุมคณะรัฐมนตรี/

การดำเนินการตามโรดแมป/การเดินหน้าสร้างความปรองดองของคณะกรรมการ ป.ย.ป. ๓. การประชุม กรธ. พิจารณากฎหมายประกอบรัฐธรรมนูญ ๔. การลงทะเบียนผู้มีรายได้ในรอบ ๒ ๕. การปราบปรามสินค้าละเมิดทรัพย์สินทางปัญญา ๖. การขับเคลื่อนธุรกิจอุตสาหกรรมการจัดประชุมนิทรรศการ (ไมซ์)/ติดตามโครงการพัฒนาเขตเศรษฐกิจพิเศษภาคตะวันออก ๗. แผนรองรับเที่ยวบินและเส้นทางคมนาคมในช่วงเทศกาลสงกรานต์ ๘. การพัฒนาผู้ประกอบการ OTOP สู่ไทยแลนด์ ๔.๐ ๙. การบริหารจัดการน้ำ/เตือนภัยแล้ง/หมอกควันไฟป่า (รายละเอียดตามเอกสารประกอบการประชุม)

๔.๕ กิจกรรมที่น่าสนใจประจำสัปดาห์ (ศสช.)

- ผู้แทน ศสช. รายงานสรุปผลการดำเนินงานที่ศูนย์ข้อมูลข่าวสารงานพระบรมศพ พระบาทสมเด็จพระปรมินทรมหาภูมิพลอดุลยเดช ระหว่างวันที่ ๑๑ - ๑๗ มีนาคม ๒๕๖๐ มีการผลิตข้อมูลประชาสัมพันธ์ทางเว็บไซต์ จำนวน ๑,๙๘๐ ชิ้น จำนวนคนกดไลค์ ทาง social media ๑๙,๑๖๑ ครั้ง และมียอดผู้ติดตามวันละ ๔๐,๓๑๘ คน (รายละเอียดตามเอกสารประกอบการประชุม)

- นายทีภากรณ์ สำเภา แจ้ง เรื่อง การประชุมคณะอนุกรรมการขับเคลื่อนโครงการให้ความรู้และส่งเสริมการใช้ธุรกรรมอิเล็กทรอนิกส์ ครั้งที่ ๒/๒๕๖๐ (รายละเอียดแจ้งเวียนทางอินเทอร์เน็ต กปส.) โดยขอความร่วมมือสื่อ กปส. สร้างการรับรู้เรื่องการลงทะเบียนเพื่อสวัสดิการแห่งรัฐ ระหว่างวันที่ ๓ เมษายน - ๑๕ พฤษภาคม ๒๕๖๐ เน้นว่าจะมีการรอกข้อความการลงทะเบียนมากขึ้น ซึ่งประชาชนสามารถซักซ้อมการลงทะเบียนก่อนวันลงทะเบียนจริง โดยขอเอกสารได้จากคลังจังหวัด รวมทั้งประชาสัมพันธ์ ให้นิติบุคคลใช้บริการพร้อมเพย์ ใบกำกับภาษี (Tax Invoice) เช่นเดียวกับการใช้พร้อมเพย์โอนเงินระหว่างบุคคลได้แล้ว ตั้งแต่ต้นเดือนมีนาคม ๒๕๖๐

๔.๖ ประเด็นที่น่าสนใจของสื่อต่างประเทศ (สปต.)

- ผู้แทน สปต. รายงานการติดตามประเด็นจากสื่อต่างประเทศเกี่ยวกับประเทศไทย ได้แก่ ๑. การประชุมคณะกรรมการสิทธิมนุษยชน ณ นครเจนีวา สมาพันธรัฐสวิส ๒. ไทยวางระบบให้แผนยุทธศาสตร์ชาติ ๒๐ ปี มีผลผูกพันตามกฎหมาย ๓. กรุงเทพมหานครยังคงเป็นสวรรค์แห่งอาหาริมทางที่ดีที่สุดในโลก ๔. การท่องเที่ยวหลายประเทศในอาเซียนกำลังขยายตัว ๕. ค่าเงินบาทที่แข็งค่าขึ้นสอดคล้องกับพื้นฐานทางเศรษฐกิจ (รายละเอียดตามเอกสารประกอบการประชุม)

๔.๗ ประเด็นที่น่าสนใจประจำสัปดาห์ (NBT World)

- ผู้แทน NBT World แจ้งประเด็นระหว่างวันที่ ๒๑ - ๒๗ มีนาคม ๒๕๖๐ ได้แก่ ๑. บรรยายการเข้าชมนิทรรศการ "เย็นศิระเพราะพระบริบาล"/ความคืบหน้าการก่อสร้างพระเมรุมาศ ๒. การเยือนประเทศไทยอย่างเป็นทางการของประธานาธิบดีแห่งสาธารณรัฐฟิลิปปินส์ ๓. การคาดการณ์รายได้จากการท่องเที่ยวช่วงเทศกาลสงกรานต์/มาตรการการป้องกันอุบัติเหตุบนท้องถนนก่อนเทศกาลสงกรานต์ และสถิติการเกิดอุบัติเหตุในช่วงเทศกาล/มาตรการจัดการน้ำของแต่ละจังหวัด ๔. การแก้ปัญหาไฟป่าและหมอกควันในภาคเหนือโดยเฉพาะจังหวัดลำปาง แม่ฮ่องสอน และตาก ๕. การตอบใบอนุญาตทำงานแรงงานต่างด้าวประมงทะเลและแปรรูปสัตว์น้ำ ภายในวันที่ ๓๑ มีนาคม ๒๕๖๐ (รายละเอียดตามเอกสารประกอบการประชุม)

๔.๘ กิจกรรมที่น่าสนใจประจำสัปดาห์ (สพป.)

- ผู้แทน สพป. รายงานผลการดำเนินงาน ศูนย์ข้อมูลข่าวสารงานพระบรมศพ พระบาทสมเด็จพระปรมินทรมหาภูมิพลอดุลยเดช ระหว่างวันที่ ๑๔ - ๒๐ มีนาคม ๒๕๖๐ ได้แก่ การจัดทำ Press Release ในประเทศ ๑๑ ชิ้น ข้อความอักษรวิ่ง ๒ ข้อความ ให้บริการชี้แจงข้อมูลทางโทรศัพท์ ๑๔ ครั้ง จัดทำ Infographics พระราชประวัติ “๓๖๕ วัน ตามรอยพ่อ” จำนวน ๗ ภาพ และจัดทำ ๑ วันหนึ่งคำราชาศัพท์ จำนวน ๗ คำ และรายงานผลการประชาสัมพันธ์ข่าวนโยบายสำคัญของรัฐบาล ระหว่างวันที่ ๙ - ๑๕ มีนาคม ๒๕๖๐ (รายละเอียดตามเอกสารประกอบการประชุม)

- รปส.(๓) ซึ่งเป็นประธานในวาระนี้ แจ้งมติ ครม. เพิ่มเติม อาทิ

๑. ร่างกฎกระทรวงกำหนดจำนวนคนพิการที่นายจ้างหรือเจ้าของสถานประกอบการและหน่วยงานของรัฐจะต้องรับเข้าทำงาน และจำนวนเงินที่นายจ้างหรือเจ้าของสถานประกอบการจะต้องนำส่งเข้ากองทุนส่งเสริมและพัฒนาคุณภาพชีวิตคนพิการ

ผอ.สนช. ชี้แจงเพิ่มเติมว่า อปส. มอบหมายให้จัดตั้งคณะทำงานเพื่อวางแผนการประชาสัมพันธ์ตามแผนพัฒนาคุณภาพชีวิตคนพิการแห่งชาติ ขณะนี้อยู่ระหว่างการร่างคำสั่งคณะทำงาน

๒. ร่างประกาศกระทรวงแรงงาน เรื่อง กำหนดหลักเกณฑ์ วิธีการ และเงื่อนไขให้ลดหย่อนการออกเงินสมทบของนายจ้างและผู้ประกันตนในท้องที่ที่ประสบภัยพิบัติอย่างร้ายแรง

๓. โครงการและงบประมาณเพื่อป้องกันกำจัดศัตรูมะพร้าว (หนอนหัวดำ) ด้วยวิธีผสมผสานแบบครอบคลุมพื้นที่ โดยการมีส่วนร่วมอย่างยั่งยืน

๔. ขยายผลการที่ประธานาธิบดีฟิลิปปินส์เยือนไทยอย่างเป็นทางการ ระหว่างวันที่ ๒๐ - ๒๒ มีนาคม ๒๕๖๐ ซึ่งจะมีการลงนามในความตกลงด้านวิทยาศาสตร์และเทคโนโลยี การวิจัยและพัฒนา ร่วม การแลกเปลี่ยนข้อมูลและเอกสารทางเทคนิค การท่องเที่ยว และการเกษตร

๕. ขยายผลรายงานผลการสำรวจภาวะการทำงานของประชากรไตรมาส ๔ ปี ๒๕๕๙ ของกระทรวงดิจิทัลเพื่อเศรษฐกิจและสังคม เพื่อนำไปใช้สำรวจภาวะการทำงานของประชากร งานซึ่งเป็นที่นิยม และงานที่ลดความนิยมลง รวมทั้งการประกอบกิจกรรมต่าง ๆ ทางเศรษฐกิจของประชากร

๖. วิดีโอ ที่สามารถนำไปขยายผล ๔ เรื่อง ได้แก่

๑. ทรงสถิตในดวงใจไทยนิรันดร์

๒. โครงการพัฒนาสามเหลี่ยมมั่นคง มั่งคั่ง ยั่งยืน

๓. โครงการธงฟ้าประชารัฐ

๔. แผนปฏิบัติการแม่น้ำโขงปลอดภัย แก้ไขปัญหายาเสพติด

ทั้งนี้เอกสารรายละเอียด และวิดีโอ อยู่ที่ห้อง IOC กปส. ซึ่งสื่อต่าง ๆ สามารถนำไปขยายผล

- นายสุรียณ ตันตราจิณ นักสื่อสารมวลชนปฏิบัติการ (สนช.) ผู้แทน กปส. ในการประชุม สมบ. เสนอประเด็นจากที่ประชุม สมบ. ได้แก่ ๑. การสนับสนุนโครงการรถบริการสำหรับผู้พิการและผู้สูงอายุที่ไร้รถเข็น ๒. แผนงานการจัดการจราจรจัดซ่อมสะพานข้ามแยกพระรามที่ ๔ - สาทร (ไทย-เบลเยียม) เขตปทุมวัน ๓. การแก้ไขปัญหารถโดยสาร อุเบอร์ ๔. การแก้ไขปัญหาคูสมชรมคลองลาดพร้าว

มติที่ประชุม - รับทราบ

ระเบียบวาระที่ ๕ เรื่องเพื่อพิจารณา

๕.๑ การบริหารประเด็นประจำสัปดาห์

- ที่ประชุมร่วมกันกำหนดประเด็นการประชาสัมพันธ์ประจำสัปดาห์ ประกอบด้วย

ประเด็นต่าง ๆ ดังนี้

***** พระราชพิธีบำเพ็ญพระราชกุศลพระบรมศพ พระบาทสมเด็จพระปรมินทรมหาภูมิพลอดุลยเดช**

- การเข้าถวายบังคมพระบรมศพฯ และกิจกรรมที่เกี่ยวข้องเนื่อง

๕.๑.๑ กระทรวงกลาโหม

- การตั้งศูนย์ส่งเสริมการลงทุนในจังหวัดชายแดนภาคใต้

- งาน“วิถีไทยชายแดนใต้ กินดี อยู่ดี เข้าใจกัน”

๕.๑.๒ กระทรวงการคลัง

- ภาคเอกชนนำรายจ่ายค่าจ้างผู้สูงอายุเข้าทำงาน ไปหักภาษีได้ ๒ เท่า
- มาตรการห้ามแอลกอฮอล์เกิน ๕๐ มิลลิกรัม สำหรับการประกันภัยรถยนต์

๕.๑.๓ กระทรวงการต่างประเทศ

- ประธานาธิบดีฟิลิปปินส์เยือนไทยอย่างเป็นทางการ

๕.๑.๔ กระทรวงการท่องเที่ยวและกีฬา

- การผลักดันผู้ประกอบการด้านการท่องเที่ยว เข้าสู่ระบบการประเมินมาตรฐาน

๕.๑.๕ กระทรวงการพัฒนาสังคมและความมั่นคงของมนุษย์

- โครงการเรือเยาวชนเอเชียอาคเนย์ ประจำปี ๒๕๖๐

๕.๑.๖ กระทรวงเกษตรและสหกรณ์

- การเตรียมความพร้อม เพื่อลดความเสี่ยงจากภัยแล้งด้านการเกษตร

๕.๑.๗ กระทรวงคมนาคม

- มาตรการความปลอดภัยการจราจร

๕.๑.๘ กระทรวงทรัพยากรธรรมชาติและสิ่งแวดล้อม

- กรมควบคุมมลพิษ เปิด แอปพลิเคชัน ร้องทุกข์ปัญหามลพิษ

๕.๑.๙ กระทรวงดิจิทัลเพื่อเศรษฐกิจและสังคม

- ไทย-สาธารณรัฐแอฟริกาใต้ ร่วมมือด้านความมั่นคงปลอดภัยทางไซเบอร์

๕.๑.๑๐ กระทรวงพลังงาน

- งานนิทรรศการโลก “อัสตานา เอ็กซ์โป ๒๐๑๗”

๕.๑.๑๑ กระทรวงพาณิชย์

- การผลักดันให้ภาคอีสานเป็นฮับสินค้าเกษตรอินทรีย์
- การส่งเสริมการค้าชายแดน CLMV

๕.๑.๑๒ กระทรวงมหาดไทย

- การพัฒนาเครือข่ายอาสาสมัครป้องกันและบรรเทาสาธารณภัย

๕.๑.๑๓ กระทรวงยุติธรรม

- การขับเคลื่อนยุติธรรมชุมชน โดยกองทุนหมู่บ้าน

๕.๑.๑๔ กระทรวงแรงงาน

- เปิดให้บริการตรวจสภาพรถฟรี รับเทศกาลสงกรานต์

๕.๑.๑๕ กระทรวงวัฒนธรรม

- การส่งเสริมงานศาสนสัมพันธ์

๕.๑.๑๖ กระทรวงวิทยาศาสตร์และเทคโนโลยี

- การพัฒนาด้านพลังงานนิวเคลียร์ของประเทศ

๕.๑.๑๗ กระทรวงศึกษาธิการ

- การลดความเหลื่อมล้ำด้านการศึกษา ในมิติของยูนิเซฟ

๕.๑.๑๘ กระทรวงสาธารณสุข

- มาตรการควบคุมเครื่องดื่มแอลกอฮอล์ เพื่อลดอุบัติเหตุทางถนน

๕.๑.๑๙ กระทรวงอุตสาหกรรม

- การขับเคลื่อนธุรกิจอุตสาหกรรมการจัดประชุมนิทรรศการ

๕.๑.๒๐ สำนักนายกรัฐมนตรี

- กองทุนรวมธรรมมาภิบาลไทย
- ร่าง พ.ร.บ.ภาษีที่ดินและสิ่งปลูกสร้าง พ.ศ.

มติที่ประชุม - เห็นชอบการขยายผลตามประเด็นข้างต้น

๕.๒ นางสาวจิระวรรณ ตันกุลรานันท์ นักประชาสัมพันธ์ชำนาญการพิเศษ (สวท.) ชี้แจงการกำหนดประเด็นให้รายการ "บันทึกสถานการณ์ รวมพลังประชารัฐ" จากข้อพิจารณาเมื่อสัปดาห์ที่ผ่านมาว่า การนำประเด็นออกอากาศอาจยังไม่สอดคล้องกับประเด็นที่มีการเสนอในที่ประชุม IOC นั้น เนื่องจากมีข้อจำกัดเรื่องการประสานงานบุคคลเข้าร่วมรายการ และต้องมีการวางแผนการกำหนดประเด็นและผู้ร่วมรายการล่วงหน้า ดังนั้นประเด็นที่ที่ประชุม IOC เสนอให้ในวันอังคาร ไม่อาจนำเสนอได้ทันในวันพุธ นอกจากเป็นประเด็นที่สามารถประสานแหล่งข่าวที่มีความใกล้ชิด นอกจากนี้การจัดทำ Twin Radio นั้น การเชิญวิทยากรเข้ามาในห้องส่งบางครั้งทำได้ยาก และเสนอว่า ทางรายการฯ สามารถพิจารณาเลือกประเด็นตามวาระที่ ๕.๑ ไปดำเนินการให้สอดคล้องกับสถานการณ์และข้อจำกัดต่าง ๆ โดยไม่ต้องมีการกำหนดประเด็นให้ทางรายการฯ ตามวาระที่ ๕.๒

มติที่ประชุม - เห็นชอบ ให้ สวท. พิจารณาประเด็นในระเบียบวาระที่ ๕ กำหนดเป็นประเด็นในรายการ "บันทึกสถานการณ์ รวมพลังประชารัฐ" โดยมีผู้แทน สวท. ประสานงาน และรายงานผลการดำเนินงานต่อที่ประชุมทุกสัปดาห์

ระเบียบวาระที่ ๒ เรื่องอื่น ๆ

- ไม่มี -

เลิกประชุมเวลา ๑๗.๑๐ น.

นางสาวณิรัชติญารัตน์ จันทร์กระจ่าง / ผู้จัดรายการประชุม
นางธัญนรี ชันยากร / ผู้ตรวจรายงานการประชุม
นางวจิรา ชุติกชุษณพงศ์ / ผู้ตรวจรายงานการประชุม

สรุปผลการเผยแพร่ประเด็นข่าวตามนโยบาย
 ประจำวันที่ ๑๕ - ๒๐ มีนาคม ๒๕๖๐
 ส่วนปฏิบัติการและบริหารข้อมูลข่าวสาร (IOC) สำนักข่าว กรมประชาสัมพันธ์

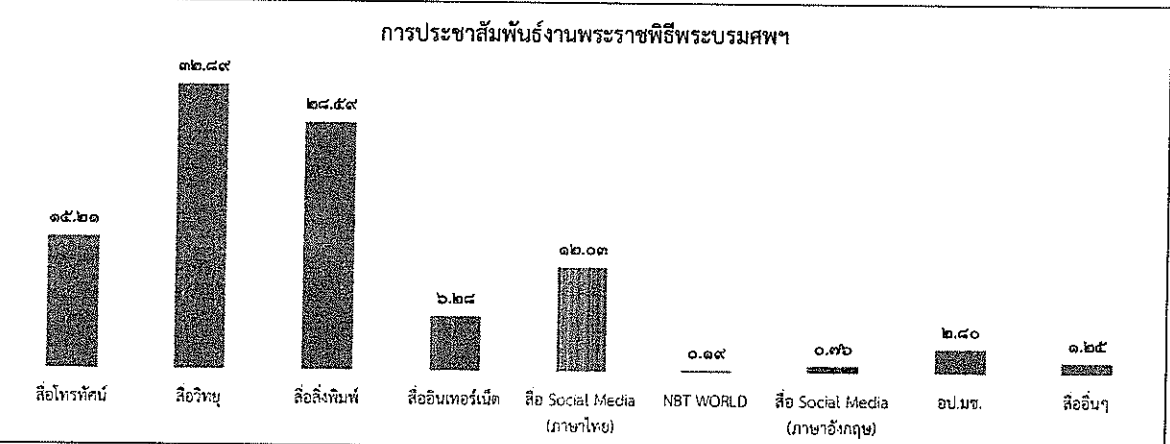
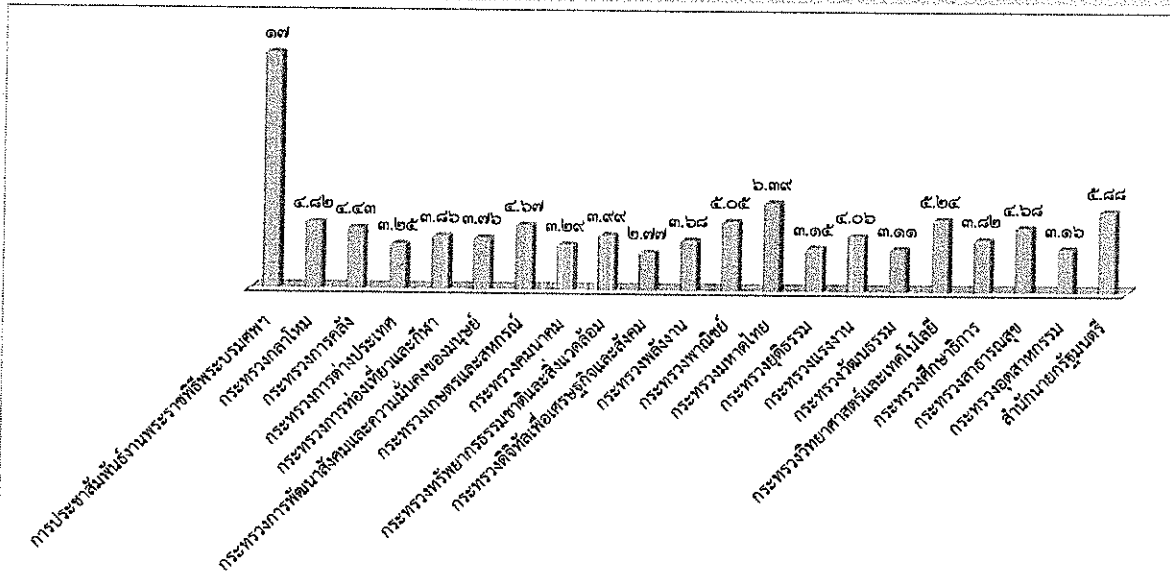

ลำดับ	ประเด็น/กระทรวง	ผลการดำเนินการ	
		ข่าว	บทความ การประชาสัมพันธ์/ข่าว-ครึ่ง
***	การประชาสัมพันธ์งานพระราชพิธีพระบรมศพ	๗,๓๕๘	
๑	กระทรวงกลาโหม	๓,๗๒๓	
๒	กระทรวงการคลัง	๒,๔๒๗	
๓	กระทรวงการต่างประเทศ	๑,๘๕๓	
๔	กระทรวงการท่องเที่ยวและกีฬา	๒,๙๖๗	
๕	กระทรวงการพัฒนาสังคมและความมั่นคงของมนุษย์	๒,๓๒๙	
๖	กระทรวงเกษตรและสหกรณ์	๔,๒๗๐	
๗	กระทรวงคมนาคม	๓,๓๖๖	
๘	กระทรวงทรัพยากรธรรมชาติและสิ่งแวดล้อม	๓,๑๗๓	
๙	กระทรวงดิจิทัลเพื่อเศรษฐกิจและสังคม	๑,๘๐๕	
๑๐	กระทรวงพลังงาน	๒,๑๘๔	
๑๑	กระทรวงพาณิชย์	๓,๖๖๖	
๑๒	กระทรวงมหาดไทย	๖,๔๕๗	
๑๓	กระทรวงยุติธรรม	๑,๙๕๑	
๑๔	กระทรวงแรงงาน	๑,๘๓๑	
๑๕	กระทรวงวัฒนธรรม	๒,๑๕๗	
๑๖	กระทรวงวิทยาศาสตร์และเทคโนโลยี	๑,๕๓๑	
๑๗	กระทรวงศึกษาธิการ	๑,๘๕๖	
๑๘	กระทรวงสาธารณสุข	๒,๘๗๓	
๑๙	กระทรวงอุตสาหกรรม	๑,๘๕๗	
๒๐	สำนักนายกรัฐมนตรี	๓,๙๐๑	
	รวมทั้งสิ้น	๖๓,๕๑๕	

รายละเอียดการเผยแพร่ประเด็นข่าวตามนโยบาย

ลำดับ	ประเด็น	สพท.	สวท.	สนช.	สพป.	สพต.	คสช.	สปช.๑	สปช.๒	สปช.๓	สปช.๔	สปช.๕	สปช.๖	สปช.๗	สปช.๘
๑	วันที่	๒๐	๒๐	๒๐	๒๐	๒๐	๒๐	๑๙	๑๙	๑๙	๑๙	๒๐	๒๐	๑๗	๒๐
๒	เวลา	๐๐.๐๖	๑๕.๕๙	๑๑.๐๐	๑๕.๑๗	๙.๕๖	๑๑.๐๗	๑๙.๑๐	๑๒.๒๖	๑๑.๐๓	๑๓.๒๑	๑๑.๓๒	๑๒.๑๙	๑๕.๑๐	๑๓.๐๖

รายละเอียดการรายงาน

ที่	ประเด็น	ช่องทาง	รูปแบบ	สพท.	สวท.	สนช.	สพป.	สพต.	คสช.	รวม ส่วนกลาง	สปช.๑	สปช.๒	สปช.๓	สปช.๔	สปช.๕	สปช.๖	สปช.๗	สปช.๘	สปช.๙	รวม ทั้งหมด			
***	การประชาสัมพันธ์ งานพระราชพิธีพระ บรมศพ - การอำนวยความสะดวก ประชาชน และการจัดระเบียบ การใช้พื้นที่องค์ สนามหลวง	สื่อโทรทัศน์	ข่าว	๕๐๐						๕๐๐		๕๖			๕	๓		๙	๓๙	๕๔๐			
			รายการ	๒							๒					๒					-	๙	
			พูดแทรกๆ	๒๐							๒๐	๓	๒๐	๒	๒		๒	๒			๒	๕๗	
			สารคดี	๑๒๐							๑๒๐											-	๑๒๐
			สปอต								-											-	-
		อักษรวิ่ง	๓๐๐							๓๐๐		๘๐	๒			๑๒					-	๓๙๘	
		สื่อวิทยุ	ข่าว		๒๐๒						๒๐๒	๒๕	๙๐	๙	๓๙	๙๙	๙	๕๘	๓๘	๔๘๑	๔๘๑	๑,๐๐๐	
			รายการ		๘๐						๘๐	๑๗	๓๕	๑๕	๒๓	๓๘	๖	๕๘	๔๐	๘๘	๘๘	๓๙๐	
			พูดแทรกๆ		๑๘						๑๘	๔๒	๒๕๙	๑๐๖	๑๙	๗๘	๑๕	๘๐	๗๘	๑๖	๑๖	๗๑๒	
			บทความ		๑๕						๑๕	๑	๒			๗		๑๐	๓	๑๓	๑๓	๕๑	
			สารคดี								-					๒		๑๖	๘	-	-	๒๖	
			สปอต								-		๒๐			๕๒	๑๖		๗๒	๙๑	-	๒๔๑	
		สื่อสิ่งพิมพ์	ข่าว/บทความ/ แผ่นพับ							๑,๙๘๐	๑,๙๘๐		๓๐				๑		๑		๙๒	๒,๑๐๔	
		สื่อ อินเทอร์เน็ต	prd.go.th							๑	๑	๑					๑๐		๑	๒	๘	๒๓	
			nbtv.prd.go.th	๓๖							๓๖		๑								๑	๓๘	
			nbt.prd.go.th		๑๕						๑๕						๑๔				๑	๓๐	
			thainews.prd.go.th			๒					๒	๑	๑๖				๒๒		๑		๖	๔๘	
			thainews.prd.go.th /newseng				๑๐				๑๐					๑					๗	๑๘	
			thailand.prd.go.th					๒			๒										-	๒	
			asean thai.net						๑		๑										-	๑	
			เว็บไซต์ สปช.๑-๘								-	๑๙	๑๙			๑	๑๘	๖	๑	๑๖๔	๗๘	๓๐๒	
		สื่อ Social (ภาษาไทย)	Facebook	๓๖						๑๒๐	๑๕๖	๑๖	๘๙	๑	๓๖	๓๒	๖	๒	๑๖๘	๖๕	๕๖๖	๕๖๖	
			Twitter	๓๖					๑	๑๐๑	๑๓๘					๑			๑	๕	๑๔๕	๑๔๕	
			ผ่าน application Smart phone	๓๖						๒๘	๖๔		๑๐				๒๖		๙	-	๑๐๙	๑๐๙	
			You Tube	๓๖							๓๖		๑				๑๐				๑๘	๖๕	
		NBT WORLD	ข่าว			๘					๘										๖	๑๔	
			รายการ								-										-	-	
			อักษรวิ่ง								-										-	-	
		สื่อ Social (ภาษาอังกฤษ)	Facebook			๙					๙		๒				๒๐				๒	๒๘	
			Twitter								-										-	-	
You Tube				๙					๙										-	๙			
ผ่าน application Smart phone				๙					๙						๒๐				-	๒๙			
อป.มช.								-	๙	๑๘				๑๒		๕	๓	๑๖๔	๒๐๖				
สื่ออื่นๆ								-		๓	๑			๑๑		๕		๗๒	๗๒				
รวมทั้งสิ้น				๑,๐๒๒	๘๓๐	๓๒		๙	๒,๒๓๐	๓,๖๕๘	๑๒๘	๗๗๒	๑๔๐	๑๖๓	๔๕๙	๕๑	๓๐๖	๖๓๐	๙,๑๕๖	๙,๓๕๘			

รายละเอียดการรายงาน

ที่	ประเด็น	ช่องทาง	รูปแบบ	สพท.	สวท.	สนช.	สพป.	สพด.	ศสช.	รวม ส่วนกลาง	สปช.๑	สปช.๒	สปช.๓	สปช.๔	สปช.๕	สปช.๖	สปช.๗	สปช.๘	ส.ปชส.	รวบรวม ทั้งหมด			
๑	กระทรวงกลาโหม - การรับฟัง ความคิดเห็นเพื่อ สร้างความ สามัคคีปรองดอง	สื่อโทรทัศน์	ข่าว	๕๐						๕๐	๗	๙		๑	๖	๑	๙	๖	๖๒	๑๐๖			
			รายการ							-						๕					-	๕	
			พูดแทรกภา								-	๖	๖๐		๕	๖						-	๗๗
			สารคดี								-											-	-
			สโปด								-		๑๕									๑	๑๖
		อักษรวิ้ง	๕๕							๕๕		๖๐	๓			๑๖					-	๑๓๐	
		สื่อวิทยุ	ข่าว		๓๖๓						๓๖๓	๑๖	๖๕	๙	๖๕	๔๑	๗	๓๗	๓๐	๒๓๙	๒๖๗	๗๖๙	
			รายการ		๔๐						๕๐	๑๖	๖๕	๑๖	๓๓	๑๕		๗	๓๘	๑๗๖	๑๗๖	๓๓๗	
			พูดแทรกภา		๙๘						๙๘	๖๕	๑๖๐	๗๖	๑๔	๔๗	๑๖	๗๑	๑๖๙	๔๑	๔๑	๖๗๔	
			บทความ								-					๑		๖	๑๐๐	๙	-	๙	
			สารคดี								-							๖	๖	-	-	๙	
		สโปด								-				๑๓	๗๐	๑๑		๖๕	๑๗	-	-	๑๓๙	
		สื่อสิ่งพิมพ์	ข่าว/บทความ/ แผ่นพับ						๑			๑		๑๗			๑					๕๖	๗๑
		สื่อ อินเทอร์เน็ต	prd.go.th									-	๖								๖	๙	๙
			nbtv.prd.go.th	๔								๔	๖									๙	๑๑
			nbt.prd.go.th		๖๐							๖๐										๖	๖๖
			thainews.prd.go.th									-	๙			๖	๖	๙				๑๕	๓๖
			thainews.prd.go.th /newseng				๖๐					๖๐	๙	๖		๖						๙	๓๓
			thailand.prd.go.th									-										๙	๙
			asean thai.net						๑			๑										๙	๙
			เว็บไซต์ สปช.๑-๘									-	๑๕	๖๐	๖		๙	๖	๙	๖๖๕	๓๕	๓๖๐	
		สื่อ Social (ภาษาไทย)	Facebook	๙		๖						๖	๑๓	๙	๙	๑	๖๑	๖		๖๖๕	๑๓	๕๖๐	
			Twitter	๙		๖			๑			๖					๖			๖๖๕	๑๓	๕๔	
			ผ่าน application Smart phone	๙								๙		๖			๑๐		๖		๑๐	๖๐	
			You Tube	๙								๙		๖			๖		๙		๙	๖๐	
		NBT WORLD	ข่าว				๗					๗										๑	๙
			รายการ				๑					๑										-	๑
			อักษรวิ้ง				๖๐					๖๐										-	๖๐
		สื่อ Social (ภาษาอังกฤษ)	Facebook				๙					๙	๓			๑						๓	๑๑
			Twitter									-				๑						-	๑
			You Tube				๙					๙				๑						-	๕
			ผ่าน application Smart phone				๙					๙				๑						-	๕
		อป.มช.									-	๓	๖๕			๖		๕	๓	๖๕๖	๖๕๖	๖๕๖	
		สื่ออื่นๆ									-	๙				๓					๘๘	๑๐๓	
		รวมทั้งสิ้น				๑๖๕	๕๑๙	๖๕	๑	๖	-	๗๑๑	๙๘	๔๘๑	๑๖๕	๑๖๗	๖๑๐	๔๖	๑๗๕	๗๖๕	๑,๐๐๑	๓,๗๑๓	

รายละเอียดการรายงาน

ที่	ประเด็น	ช่องทาง	รูปแบบ	สพท.	สวท.	สขง.	สปท.	สปป.	สปร.	สสช.	รวม ส่วนกลาง	สปช.๑	สปช.๒	สปช.๓	สปช.๔	สปช.๕	สปช.๖	สปช.๗	สปช.๘	สปช.๙	รวม ทั้งหมด			
๒	กระทรวงการคลัง - การขับเคลื่อน National e- Payment	สื่อโทรทัศน์	ข่าว	๑๐							๕	๑	๙			๕	๑		๙	๕	๕๕			
			รายการ									-											-	
			พูดแทรกภา									-				๑		๕						๖
			สารคดี									-												-
			สปรต									-												-
		สื่อวิทยุ	ข่าว		๒๘๘								๒๘๘	๑๐	๒๐	๙	๑๑	๔๗	๑๐	๙	๒๗	๕	๔๒๒	
			รายการ		๔๑								๔๑	๑๐	๒๖	๙	๒๑			๒	๓๐	๖	๑๔๙	
			พูดแทรกภา		๗๐								๗๐	๑๖	๑๔๒	๕๓	๙	๕๑	๑๐	๓๒	๔๓	๓๔	๕๐๙	
			บทความ									-	๑					๒		๑			๙	
			สารคดี									-												-
		สื่อสิ่งพิมพ์	ข่าว/บทความ/ แผ่นพับ						๕				๒		๒๐			๑					๒๖	
			prd.go.th										-		๑			๑		๒	๑		๕	
		สื่อ อินเทอร์เน็ต	nbttv.prd.go.th	๑									๑		๑								๒	
			nbt.prd.go.th		๒๕								๒๕					๑					๒๖	
			thainews.prd.go.th			๑							๑	๑	๒			๑	๒	๒			๑๐	
			thainews.prd.go.th /newseng			๑๔							๑๔					๓					๑๗	
			thailand.prd.go.th										-										-	
			asean thai.net						๑				๑										๑	
			เว็บไซต์ สปช.๑-๘						๑				๑	๑๑	๑๓	๑		๙	๒	๒	๓๖๙	๒	๕๐๙	
			สื่อ Social (ภาษาไทย)	Facebook	๑									๑	๖	๔๗	๒		๑๕	๙		๓๗๑	๓	๕๐๐
		Twitter		๑					๑				๒					๑			๑		๕	
		ผ่าน application Smart phone		๑									๑					๒๔			๙		๓๔	
		You Tube		๑									๑		๑			๑๔					๑๖	
		NBT WORLD	ข่าว				๑๑						๑๑										๑๑	
			รายการ				๑						๑										๑	
			อักษรวิ้ง										-										-	
		สื่อ Social (ภาษาอังกฤษ)	Facebook				๓		๑				๙					๑				๑	๙	
			Twitter										-										-	
			You Tube				๑						๑					๑					๒	
			ผ่าน application Smart phone				๓						๓					๑					๙	
		อป.มช.										-	๑	๑๔			๒				๙	๒๓	๕๔	
		สื่ออื่นๆ										-		๑			๙				๒๖	๓๕		
		รวมทั้งสิ้น				๘๐	๔๒๔	๓๔	๒	๙	-	๕๕๔	๕๗	๓๔๓	๗๑	๕๓	๒๒๙	๓๕	๓๕	๔๑๒	๑๐๘	๒,๕๒๗		

รายละเอียดการรายงาน

ที่	ประเด็น	ช่องทาง	รูปแบบ	สพท.	สพท.	สนช.	สพป.	สพต.	สสช.	รวม	ส่วนกลาง	สปช.๑	สปช.๒	สปช.๓	สปช.๔	สปช.๕	สปช.๖	สปช.๗	สปช.๘	สปช.๙	รวมทั้งหมด			
๓	กระทรวงการต่างประเทศ - ประธานสภาหอการค้าและอุตสาหกรรมรัฐอุตสาหกรรมมั่นใจสถานการณ์การเมืองไทยมีเสถียรภาพ	สื่อโทรทัศน์	ข่าว	๙							๙	๕					๓		๑		๙	๑๕		
			รายการ									-												-
			พูดแทรกภา									-			๑	๕			๓	๑				๗
			สารคดี									-												-
			สปอต									-												-
		อักษรวิ้ง	๑๐๐								๑๐๐						๑๒						๑๑๓	
		สื่อวิทยุ	ข่าว		๓๐๗							๓๐๗	๖	๑๒	๓	๘	๓๘	๗	๙	๒๖	๖			๔๑๗
			รายการ		๓๐							๓๐	๙	๒๑	๗	๑	๓๗				๓๐	๖		๑๑๖
			พูดแทรกภา		๕๐							๕๐	๙	๑๑๘	๓๘	๕	๔๐	๙	๒๔	๘๑	๕๒			๔๕๒
			บทความ									-					๙		๑					๙
			สารคดี									-												-
		สปอต									-					๒๑	๑๒		๒๔	๑๐				๖๗
		สื่อสิ่งพิมพ์	ข่าว/บทความ/แผ่นพับ									-		๑๐				๑						๑๑
		สื่ออินเทอร์เน็ต	prd.go.th									-						๑						๑
			nbtv.prd.go.th	๒								๒												๒
			nbt.prd.go.th		๓๐							๓๐												๓๐
			thainews.prd.go.th				๙					๙						๑	๒				๑	๙
			thainews.prd.go.th/newseng				๑๑					๑๑												๑๑
			thailand.prd.go.th						๑			๑												๑
			asean thai.net						๓			๓												๓
		เว็บไซต์ สปช.๑-๘							๒		๒	๕	๕			๗	๒		๑๖๙	๓			๑๙๙	
		สื่อ Social (ภาษาไทย)	Facebook	๒		๒						๙	๙	๔๑	๑		๓๓	๒		๑๖๙				๒๓๙
			Twitter	๒		๒			๒			๒					๑							๗
			ผ่าน application Smart phone	๒								๒						๒๓			๖			๓๑
			You Tube	๒								๒						๑๒						๑๔
		NBT WORLD	ข่าว				๑๐					๑๐											๑	๑๑
			รายการ									-												-
			อักษรวิ้ง				๕					๕												๕
		สื่อ Social (ภาษาอังกฤษ)	Facebook				๕					๕						๓						๑๒
			Twitter						๒			๒											๒	๙
			You Tube				๕					๕												๕
			ผ่าน application Smart phone				๕					๕						๓						๘
		อป.มช.									-		๑๒				๒			๓		๑๖	๓๓	
		สื่ออื่นๆ									-		๑				๗					๒๒	๓๐	
		รวมทั้งสิ้น				๑๑๕	๔๕๗	๕๙		๑๐		๖๓๑	๒๙	๒๒๙	๕๑	๓๗	๑๙๗	๒๘	๕๙	๔๙๙	๑๐๗		๑,๘๕๓	

รายละเอียดการรายงาน

ร.ร.	ประเด็น	ช่องทาง	รูปแบบ	สพท.	สพท.	สนช.	สพป.	สพต.	คสช.	รวม ส่วนกลาง	สปช.๑	สปช.๒	สปช.๓	สปช.๔	สปช.๕	สปช.๖	สปช.๗	สปช.๘	สปช.๙	รวม ทั้งหมด			
๙.	กระทรวงการ ท่องเที่ยวและกีฬา - การกีฬาเพื่อ ส่งเสริมการ ท่องเที่ยว	สื่อโทรทัศน์	ข่าว	๒๐						๒๐	๑	๙		๙	๖	๑	๑	๑๐		๕๙			
			รายการ								-					๒						๒	
			ชุดแทรกกา สารคดี								-	๓	๒๐	๑			๓	๒				๒๙	
			สโปด								-		๑๕										๑๕
			อักษรวิ้ง	๖๕								๖๕											๑๓๘
		สื่อวิทยุ	ข่าว		๒๙๙							๒๙๙	๙	๑๕	๘	๓๙	๕๘	๙	๕	๒๕	๒๓๐		๖๘๗
			รายการ		๙๐							๙๐	๓	๒๓	๑๒	๒๖	๒๐			๒๙	๑๑๑		๒๖๔
			ชุดแทรกกา		๘๕							๘๕	๑๘	๑๓๓	๖๕	๓๔	๔๐	๖	๑๒	๗๕	๕๔		๕๓๓
			บทความ									-					๓		๓				๖
			สารคดี									-							๙				๙
			สโปด									-			๑๕	๔๗	๑๒		๕๖				๑๒๐
		สื่อสิ่งพิมพ์	ข่าว/บทความ/ แผ่นพับ						๒			๒		๒๐			๑					๕๘	๗๑
		สื่อ อินเทอร์เน็ต	prd.go.th									-		๑					๓			๒	๖
			nbtv.prd.go.th	๒								๒		๑			๑					๙	๘
			nbt.prd.go.th		๒๕							๒๕					๑					๒	๒๘
			thainews.prd.go.th				๑					๑	๒				๑		๓			๖	๑๓
			thainews.prd.go.th /newseng				๕					๕										-	๕
			thailand.prd.go.th									-										-	-
			asean thai.net						๒			๒					๘	๒	๓	๒๓๓	๘		๒๓๗
		สื่อ Social (ภาษาไทย)	Facebook	๒								๒	๕	๘๙	๙		๒๒		๒	๒๓๔	๑๕		๓๖๘
			Twitter	๒					๒			๙					๑		๑				๖
			ผ่าน application Smart phone	๒								๒		๒			๓๗		๒	๓			๔๖
			You Tube	๒								๒					๒๑		๒			๒	๒๗
		NBT WORLD	ข่าว				๙					๙										๑	๕
			รายการ				๑					๑											๑
			อักษรวิ้ง				๕					๕											๕
		สื่อ Social (ภาษาอังกฤษ)	Facebook				๒					๒					๒						๙
			Twitter						๑			๑											๑
			You Tube				๙					๙					๒					๑	๗
			ผ่าน application Smart phone				๒					๒					๒						๙
		อป.มช. สื่ออื่นๆ										-		๑๑	๓		๒		๑	๓	๑๕๙		๑๗๙
												-		๑			๗				๔๑		๔๙
		รวมทั้งสิ้น				๙๕	๔๙๙	๒๙	๒	๗	-	๕๓๗	๔๗	๔๐๓	๑๑๒	๑๕๑	๒๕๖	๒๓	๑๐๙	๖๐๔	๖๘๙		๒,๙๖๗

รายละเอียดการรายงาน

ที่	ประเด็น	ช่องทาง	รูปแบบ	สพท.	สพท.	สนช.	สพป.	สพต.	คสช.	รวม	ส่วนกลาง	สปช.๑	สปช.๒	สปช.๓	สปช.๔	สปช.๕	สปช.๖	สปช.๗	สปช.๘	สปช.๙	รวมทั้งหมด				
๕	กระทรวงการ พัฒนาสังคมและ ความมั่นคงของ มนุษย์ - การแก้ปัญหา คนไร้ที่พึ่ง ขอทาน และ เหยื่อค้ามนุษย์	สื่อโทรทัศน์	ข่าว	๑๐						๑๐	๑	๑๐			๓	๕	๕	๕	๕	๕	๖	๓๖			
			รายการ								-						๑						๑	๑	
			พูดแทรกกา									-	๑	๒๐					๓	๑				-	๒๔
			สารคดี									-												-	-
			สเปซ									-												๒	๒
		อักษรวิ้ง	๖๕								๖๕		๖๐				๑๒							๑๓๘	
		สื่อวิทยุ	ข่าว		๒๔๔							๒๔๔	๑๓	๑๙	๕	๔๓	๓๗	๖	๘	๓๗	๒๐			๔๓๒	
			รายการ		๒๐							๒๐	๑๕	๒๘	๑๒	๖	๑๒			๓๔	๑๔			๑๕๑	
			พูดแทรกกา		๗๐							๗๐	๒๕	๑๔๗	๕๖	๑๓	๔๐	๙	๒๘	๑๑๔	๕๓			๕๕๕	
			บทความ									-	๒											๒	๗
			สารคดี									-												-	-
		สเปซ		๑๕							๑๕					๒๑	๒๐		๒๓	๕			๑	๘๕	
		สื่อสิ่งพิมพ์	ข่าว/บทความ/ แผ่นพับ						๒			๒		๑๖				๑						๖	๒๕
		สื่อ อินเทอร์เน็ต	prd.go.th									-			๑									๑	๖
			nbtv.prd.go.th	๑								๑		๑										๓	๕
			nbt.prd.go.th		๓๐							๓๐												-	๓๐
			thainews.prd.go.th				๑๐					๑๐		๙					๒	๒	๑			๕	๒๔
			thainews.prd.go.th /newseng				๑๖					๑๖					๓	๒						๓	๒๔
			thailand.prd.go.th									-	๓											๓	๖
			asean thai.net							๒		๒												๓	๕
			เว็บไซต์ สปช.๑-๘									-	๑๕	๙	๒	๙	๑๓	๒	๒	๑๒๐	๘			๘	๑๗๕
		สื่อ Social (ภาษาไทย)	Facebook	๑		๒		๒				๕	๑๐	๘๓	๓		๓๗	๕	๒	๒	๑๒๓	๗		๗	๒๕๒
			Twitter	๑		๒						๓					๑				๑			-	๕
			ผ่าน application Smart phone	๑								๑		๑				๒๖	๒	๒	๕		๑๑	๕	๕๘
			You Tube	๑								๑		๑				๑๖		๒			๑	๑	๒๑
		NBT WORLD	ข่าว				๑๕					๑๕												-	๑๕
			รายการ									-												-	-
			อักษรวิ้ง									-												-	-
		สื่อ Social (ภาษาอังกฤษ)	Facebook				๒		๑			๓						๒						-	๕
			Twitter									-												-	-
			You Tube									-						๒						-	๒
			ผ่าน application Smart phone				๒					๒						๒						-	๙
		อป.มช.									-	๕	๑๓				๙		๑	๓	๑๔๖			๑๗๑	
		สื่ออื่นๆ									-		๓				๑๒						๖๕	๘๐	
		รวมทั้งสิ้น				๘๐	๓๗๙	๔๙	๒	๕	-	๕๑๕	๘๙	๔๑๖	๘๐	๑๖	๒๒๕	๒๘	๗๖	๔๔๗	๓๖๑		๖๕	๒,๓๒๙	

รายละเอียดการรายงาน

ร.น.	ประเด็น	ช่องทาง	รูปแบบ	สพท.	สพท.	สนช.	สพป.	สพต.	คสช.	รวม ส่วนกลาง	สปช.๑	สปช.๒	สปช.๓	สปช.๔	สปช.๕	สปช.๖	สปช.๗	สปช.๘	สปช.๙	รวมรวม ทั้งหมด				
๖	กระทรวงเกษตร และสหกรณ์ - โครงการ "๕ ประสาน สืบสาน เกษตรทฤษฎีใหม่ ภายในหลวง"	สื่อโทรทัศน์	ข่าว	๒๐						๕๐	๑	๑		๑๖	๖	๑	๑	๑	๑	๒๑	๖๖			
			รายการ								-					๖						๖	๖	
			พูดแทรกๆ									-	๑	๖๐	๑	๖							-	๓๐
			สารคดี									-											-	-
			สโปด									-											-	-
		อักษรวิ้ง	๖๔								๖๔	๓	๖๐	๑		๑๖						๒	๑๔๖	
		สื่อวิทยุ	ข่าว		๑๘๒							๑๘๒	๑๕	๒๓	๑	๔๔	๔๖	๑๔	๓๓	๓๕	๑๓๖	๑๓๖	๕๑๙	
			รายการ		๔๐							๔๐	๑๕	๓๓	๑๕	๔๔	๑๕		๖	๓๗	๖๓	๖๓	๒๖๖	
			พูดแทรกๆ		๑๐๐							๑๐๐	๓๕	๑๕๗	๗๐	๓๐	๓๖	๑๔	๔๖	๑๓๖	๕๖	๑๓๖	๕๖	๗๐๔
			บทความ									-	๖				๑		๑				๕	๘
			สารคดี									-					๒		๕				๑	๘
			สโปด									-			๑๓		๑๖		๓๖	๖			๔	๖๗
		สื่อสิ่งพิมพ์	ข่าว/บทความ/ แผ่นพับ						๔			๔		๑๖			๑						๓๕	๕๖
		สื่อ อินเทอร์เน็ต	prd.go.th									-		๑									๑	๒๐
			nbt.tv.prd.go.th	๑								๑		๑									๓	๕
			nbt.prd.go.th		๒๐							๒๐					๑						๕	๒๖
			thainews.prd.go.th				๕					๕	๖	๕			๑	๖	๔	๓	๑๙	๑๙	๕๑	
			thainews.prd.go.th /newseng				๑๕					๑๕	๕			๓							๖	๒๕
			thailand.prd.go.th									-											๖	๖
			asean thai.net						๑			๑											๖	๓
			เว็บไซต์ สปช.๑-๘									-	๒๑	๑๓	๓	๖	๑๔	๖	๔	๗๕๖	๒๑	๗๕๖	๒๑	๘๓๖
		สื่อ Social (ภาษาไทย)	Facebook	๑			๖					๓	๑๔	๗๗	๔	๓๕	๒๑	๖				๗๖๑	๒๘	๙๔๕
			Twitter	๑			๖					๓					๑					๑	-	๕
			ผ่าน application Smart phone	๑								๑		๑			๓๖		๖			๑๖	๑๐	๕๕
			You Tube	๑								๑					๒๐		๖				๖	๒๕
		NBT WORLD	ข่าว					๕				๕											๑	๕
			รายการ									-											-	-
			อักษรวิ้ง					๑๐				๑๐											-	๑๐
		สื่อ Social (ภาษาอังกฤษ)	Facebook					๔		๑		๕					๔						๓	๑๒
			Twitter									-											๓	๓
			You Tube					๑				๑					๓						-	๔
			ผ่าน application Smart phone					๔				๔					๑๕						-	๑๙
		อป.มช.									-	๓	๑๔	๖		๕		๑	๓	๒๑๓	๒๑๓	๒๑๓		
		สื่ออื่นๆ									-	๓	๓			๑๖						๘๔	๙๙	
		รวมทั้งสิ้น				๘๙	๓๘๒	๕๑	๔	๒	-	๔๔๘	๑๑๗	๔๓๕	๑๑๗	๑๓๖	๓๐๖	๔๓	๑๑๖	๑,๗๕๗	๓๖๘	๘,๗๕๗	๓๖๘	๔,๒๓๐

รายละเอียดการรายงาน

ร.ล.	ประเด็น	ช่องทาง	รูปแบบ	สพท.	สพท.	สนช.	สพป.	สพต.	คสช.	รวม	ส่วนกลาง	สปช.๑	สปช.๒	สปช.๓	สปช.๔	สปช.๕	สปช.๖	สปช.๗	สปช.๘	สปช.๙	รวมรวมทั้งหมด			
๗	- มาตราการออก อุบัติเหตุที่เกิดจาก การคมนาคมขนส่ง	สื่อโทรทัศน์	ข่าว	๕๐						๕๐	๑	๑๕			๕	๓	๕	๑	๑๐	๑๐	๗๔			
			รายการ								-					๑		๕		๑		๙		
			พูดแทรกภา สารคดี										๒๐	๕				๓					๒๗	
			สเปต																			๑	๖	
			อักษรวิ้ง	๔๕							๔๕		๖๐				๑๖							๑๑๙
		สื่อวิทยุ	ข่าว		๒๗๓						๒๗๓	๙	๑๕	๖	๒๐	๓๗	๘	๑๓	๒๙	๑๒๕			๕๓๕	
			รายการ		๕๐						๕๐	๕	๒๗	๒๐	๒๗	๑๔		๕	๓๓	๖๐			๒๔๑	
			พูดแทรกภา บทความ		๘๖						๘๖	๑๔	๑๑๙	๘๐	๒๕	๕๗	๑๐	๕๙	๑๑๐	๕๓			๕๙๙	
			สารคดี																	๑	๑	๒	๖	
			สเปต											๑					๒๔	๕	๑		๓๓๘	
			ข่าว/บทความ/ แผ่นพับ					๒				๒		๒๕			๑						๒๖	๕๙
		สื่อ อินเทอร์เน็ต	prd.go.th																	๕	๕	๓	๗	
			nbttv.prd.go.th	๑๒								๑๒											๑	๑๓
			nbt.prd.go.th		๓๐							๓๐					๑						๓	๓๙
			thainews.prd.go.th				๑๓					๑๓	๖				๓	๕	๒	๒	๑	๗		๓๙
			thainews.prd.go.th /newseng				๑๓					๑๓			๑	๓								๑๗
			thailand.prd.go.th							๒		๒												๒
			asean thai.net							๒		๒									๔๕๔		๔๕๖	
			เว็บไซต์ สปช.๑-๘										๖	๘	๒	๒	๗	๒			๔๕๗	๑๘	๕๐๒	
		สื่อ Social (ภาษาไทย)	Facebook	๑๒					๒		๑๔	๙	๑๐๕	๓	๑๐	๑๖					๑	๑๘	๑๗๒	
			Twitter	๑๒							๑๒						๑				๗			๒๐
			ผ่าน application Smart phone	๑๒			๑				๑๓						๓๖		๕					๕๑
			You Tube	๑๒							๑๒		๑				๑๕		๒				๓	๓๓
		NBT WORLD	ข่าว				๑๗				๑๗											๑	๑๘	
			รายการ																					-
			อักษรวิ้ง				๒๐				๒๐													๒๐
		สื่อ Social (ภาษาอังกฤษ)	Facebook						๑		๙						๑						๖	๑๑
			Twitter																				๑	๑
			You Tube														๑							๑
			ผ่าน application Smart phone					๓			๓						๑							๙
		อป.มช.										๑	๑๔	๒		๑		๓	๙	๑๐๐			๑๒๕	
		สื่ออื่นๆ											๓			๖					๒๘		๓๘	
		รวมทั้งสิ้น				๑๔๕	๔๓๕	๗๐	๒	๗	-	๖๕๙	๙๒	๕๒๙	๑๓๘	๑๖๙	๒๒๖	๒๘	๑๐๘	๑,๑๐๖	๔๗๑		๓,๓๖๖	

รายละเอียดการรายงาน

ที่	ประเด็น	ช่องทาง	รูปแบบ	สพท.	สพท.	สนช.	สพป.	สพด.	คสช.	รวม	ส่วนกลาง	สปช.๑	สปช.๒	สปช.๓	สปช.๔	สปช.๕	สปช.๖	สปช.๗	สปช.๘	สปช.๙	รวม			
๘	กระทรวง ทรัพยากรธรรมชาติและสิ่งแวดล้อม	สื่อโทรทัศน์	ข่าว	๑๐						๑	๕	๑๐			๙	๓	๒	๑	๑๕	๑๕	๕๕			
			รายการ								-						๑				๑		๒	
			พูดแทรกภา สารคดี								-		๒๐				๒						๒	๒๒
			สปอต								-												๒	๒
			อักษรวิ้ง	๕๐								๕๐	๓	๒๐			๑๒							๑๒๕
			ข่าว		๓๗๖							๓๗๖	๒	๑๘	๗	๔๘	๔๑	๘	๖	๒๗	๓๗๑			๙๐๘
		รายการ		๒๐							๒๐	๑๐	๓๑	๓	๑๗	๑๖	๘	๖	๒๗	๓๕			๒๕๙	
		พูดแทรกภา บทความ		๘๔							๘๔	๒๑	๑๖๔	๕๖	๑๙	๔๙	๑๒	๓๐	๘๖	๘๑			๕๖๒	
		สารคดี									-	๒				๓		๑				๔	๑๐	
		สปอต									-				๔	๕๒	๙		๓๘	๒		๒	๘๗	
		สื่อสิ่งพิมพ์	ข่าว/บทความ/ แผ่นพับ					๔				๔		๒๐			๒	๑					๓๒	๔๙
		สื่อ อินเทอร์เน็ต	prd.go.th									-		๑						๓	๑		๔	๕
			nbtv.prd.go.th	๑								๑		๑									๓	๕
			nbt.prd.go.th		๓๐							๓๐	๓										๔	๓๗
			thainews.prd.go.th			๓						๓	๔				๑			๓			๑๓	๒๔
			thainews.prd.go.th /newseng			๑๒						๑๒					๑						๒	๑๕
			thailand.prd.go.th									-											๒	๒
			asean thai.net						๒			๒											๒	๔
			เว็บไซต์ สปช.๑-๘									-	๗	๑๐	๒		๘	๒	๓	๑๐๒	๙		๑๔๓	
		สื่อ Social (ภาษาไทย)	Facebook	๑					๒			๓	๕	๑๓๓	๒	๘	๑๘		๒	๑๐๔	๑๗		๒๘๒	
			Twitter	๑								๑					๑			๑			๓	
			ผ่าน application Smart phone	๑								๑					๕๒					๙	๕๕	
			You Tube	๑								๑					๑๗						๒	๒๐
		NBT WORLD	ข่าว				๑๑					๑๑											๑	๑๒
			รายการ									-											-	-
			อักษรวิ้ง				๑๕					๑๕											-	๑๕
		สื่อ Social (ภาษาอังกฤษ)	Facebook				๓					๓					๑						-	๔
			Twitter									-											-	-
			You Tube									-					๑						-	๑
			ผ่าน application Smart phone				๓					๓					๑						-	๔
		อป.มช.									-	๒	๑๓	๑		๑			๓	๔	๒๓๖		๒๖๐	
		สื่ออื่นๆ									-		๓	๑๕		๔						๗๕	๘๗	
		รวมทั้งสิ้น				๖๕	๕๑๐	๔๗	๔	๔	-	๖๓๐	๖๕	๔๗๓	๘๑	๑๔๔	๒๓๑	๒๕	๓๗	๓๘๒	๑,๐๕๔		๓,๑๗๓	

รายละเอียดการรายงาน

ร.ล.	ประเด็น	ช่องทาง	รูปแบบ	สพท.	สพท.	สนช.	สพท.	สพด.	คสช.	รวม	ส่วนกลาง	สปช.๑	สปช.๒	สปช.๓	สปช.๔	สปช.๕	สปช.๖	สปช.๗	สปช.๘	สปช.๙	รวมรวมทั้งหมด			
๘.	กระทรวงดิจิทัลเพื่อเศรษฐกิจและสังคม - การสรรหาบุคลากรขับเคลื่อนการพัฒนาดิจิทัล	สื่อโทรทัศน์	ข่าว	๘						๘			๓					๕	๑	๑	๒	๑๙		
			รายการ																					-
			พูดแทรกภา											๒๐		๑	๕		๓	๑				๒๗
			สารคดี																					-
			สपोर्ट																					-
		อักษรวิ้ง	๕๔								๕๔		๖๐		๑	๑๒							-	๑๒๗
		สื่อวิทยุ	ข่าว			๒๖๓						๒๖๓	๒	๑๕	๘	๘	๕๖			๗	๒๐	๕		๓๖๘
			รายการ			๔๐						๔๐	๕	๒๒	๑๕	๒	๒๐				๒๕	๗		๑๓๗
			พูดแทรกภา			๘๐						๘๐	๘	๑๒๗	๕๒	๖	๖๐	๑๐	๑๑	๘๗	๔๘			๕๕๐
			บทความ														๑			๑			๒	๔
			สารคดี																					-
			สपोर्ट													๘๗	๑๒		๒๐					-
		สื่อสิ่งพิมพ์	ข่าว/บทความ/แผ่นพับ						๑			๑												๒
		สื่ออินเทอร์เน็ต	prd.go.th															๑		๑	๒		๑	๕
			nbttv.prd.go.th	๑๕								๑๕												๑๕
			nbt.prd.go.th			๓๐						๓๐						๑					๑	๓๓
			thainews.prd.go.th															๒		๑			๑	๔
			thainews.prd.go.th/newseng					๓				๓		๒๕										๒๘
			thailand.prd.go.th							๑		๑												๑
			asean thai.net							๒		๒												๒
			เว็บไซต์ สปช.๑-๘										๘	๑๐	๓	๑	๑๐	๒	๑	๕๐	๓			๘๘
		สื่อ Social (ภาษาไทย)	Facebook	๑๕					๒			๑๗	๖	๗๔	๙		๑๓		๑	๕๖	๖			๑๗๓
			Twitter	๑๕								๑๕					๑						๓	๑๙
			ผ่าน application Smart phone	๑๕								๑๕						๒๘				๙		๔๗
			You Tube	๑๕								๑๕						๑๒						๒๗
		NBT WORLD	ข่าว				๖					๖												๖
			รายการ				๑					๑												๑
			อักษรวิ้ง				๑๐					๑๐												๑๐
		สื่อ Social (ภาษาอังกฤษ)	Facebook				๒		๒			๙												๙
			Twitter																					-
			You Tube																					-
			ผ่าน application Smart phone				๒					๒												๒
อป.มช.											๑	๘	๒		๙		๑	๓	๑๘		๓๔			
สื่ออื่นๆ											๑				๙				๑๓		๑๙			
รวมทั้งสิ้น				๑๓๗	๔๑๑	๒๔	๑	๒	-	๕๘๐	๕๘	๓๖๘	๑๔๔	๑๙	๒๒๔	๑๗	๖๖	๒๕๘	๑๑๑	๑,๘๐๕				

รายละเอียดการรายงาน

ที่	ประเด็น	ช่องทาง	รูปแบบ	สพท.	สพท.	สพช.	สพป.	สพต.	คสช.	รวม ส่วนกลาง	สปท.๑	สปท.๒	สปท.๓	สปท.๔	สปท.๕	สปท.๖	สปท.๗	สปท.๘	สปท.๙	รวม ทั้งหมด				
๑๐	กระทรวง พลังงาน - มาตรการ ช่วยเหลือผู้มี รายได้น้อย ด้านพลังงาน	สื่อโทรทัศน์	ข่าว	๒						๒		๙			๓	๓	๑			๖	๒๒			
			รายการ								-					๑						๑	๓	
			พูดแทรกกา								-		๒๐			๑							๑	๒๑
			สารคดี								-												-	-
			สโปด								-												-	-
			อักษรวิ้ง	๕๕								๕๕	๖๐	๓						๒๓			-	๑๔๖
		สื่อวิทยุ	ข่าว		๒๓๑							๒๓๑	๑๘	๑๑	๗	๘	๓๗	๖	๗	๒๔		๖	๓๕๕	
			รายการ		๕๐							๕๐	๑๕	๒๕	๑๕		๑๑		๒	๘๖		๔	๒๐๘	
			พูดแทรกกา		๑๒๐							๑๒๐	๒๕	๑๔๕	๖๐	๘	๔๒	๘	๑๒			๓๔	๔๗๖	
			บทความ									-	๓				๓		๑			-	๗	
			สารคดี									-	๑						๑			-	๒๓	
			สโปด		๓๐							๓๐	๑๖			๒๑			๔๓			-	๑๐๖	
		สื่อสิ่งพิมพ์	ข่าว/บทความ/ แผ่นพับ						๑			๑		๒๕			๑			๑		๑	๒๙	
		สื่อ อินเทอร์เน็ต	prd.go.th									-						๒	๒			๑	๕	
			nbtv.prd.go.th	๑								๑											-	๑
			nbt.prd.go.th		๓๐							๓๐											-	๓๐
			thainews.prd.go.th									-	๑	๒			๑		๒			๑๑	๑๗	
			thainews.prd.go.th /newseng				๓					๓											-	๓
			thailand.prd.go.th							๑		๑											-	๑
			asean thai.net									-								๑๒๕			-	๑๒๕
			เว็บไซต์ สปช.๑-๘									-	๑๔	๔	๑		๑๓	๒	๒	๒๒๗	๓		๒๗๐	
		สื่อ Social (ภาษาไทย)	Facebook	๑								๑	๑๐	๑๐๕	๙		๑๗	๒	๒	๒๒๗	๓	๑๙	๑๕๘	
			Twitter	๑								๑					๑			๙		-	๖	
			ผ่าน application Smart phone	๑								๑					๓๕		๑			-	๓๗	
			You Tube	๑								๑					๑๖		๑				๕	๒๓
		NBT WORLD	ข่าว			๒						๒											-	๒
			รายการ									-											-	-
			อักษรวิ้ง									-											-	-
		สื่อ Social (ภาษาอังกฤษ)	Facebook			๖						๖					๒						-	๘
			Twitter									-											-	-
			You Tube									-					๒						-	๒
			ผ่าน application Smart phone				๖					๖					๒			๓			-	๑๑
		อป.มช.									-	๓	๑๐			๒		๑				๒๖	๔๒	
		สื่ออื่นๆ									-		๑			๗						๒๖	๓๔	
		รวมทั้งสิ้น				๖๒	๔๔๑	๑๗	๑	๑	-	๕๒๒	๑๐๖	๔๑๗	๙๑	๖๑	๒๒๔	๒๕	๙๘	๔๙๙	๑๔๖	๒,๑๘๘		

รายละเอียดการรายงาน

พ.ม.	ประเด็น	ช่องทาง	รูปแบบ	สพท.	สวท.	สนข.	สพป.	สปต.	คสช.	รวม ส่วนกลาง	สปท.๑	สปท.๒	สปท.๓	สปท.๔	สปท.๕	สปท.๖	สปท.๗	สปท.๘	สปท.๙	รวม ทั้งหมด			
๑๑	กระทรวงพาณิชย์ - การหารือด้านเศรษฐกิจและการค้าไทย-กัมพูชา - การก้าวสู่ไทยแลนด์ ๔.๐ โดย "เศรษฐกิจสร้างสรรค์"	สื่อโทรทัศน์	ข่าว	๑๐						๑๐	๑	๔			๕	๓	๓	๕	๑๑	๓๗			
			รายการ								-										๕	๕	
			พูดแทรกภา								-	๕	๒๐	๑	๕							๓๔	
			สารคดี								-											-	
			สปอต								-												
			อักษรวิ้ง	๗๕							๗๕		๕๐	๑			๑๒	๕				-	๑๗๓
		สื่อวิทยุ	ข่าว		๓๑๕						๓๑๕	๕	๑๕	๗	๒๘	๔๓	๖	๗	๓๒	๔๗	๕๗	๕๑๓	
			รายการ		๓๐						๓๐	๕	๕๕	๑๒	๗	๑๔				๔๒	๖๐	๒๐๓	
			พูดแทรกภา		๘๐						๘๐	๑๖	๑๓๘	๖๒	๑๑	๕๗	๖	๗๗	๓๓๒	๗๖	๖๖	๖๑๕	
			บทความ		๕						๕	๕							๒	๑	๑	๑๑	
			สารคดี								-									๑	-	๑	
			สปอต								-												
		สื่อสิ่งพิมพ์	ข่าว/บทความ/ แผ่นพับ					๓			๓		๑๕			๑						๖๖	๕๕
		สื่ออินเทอร์เน็ต	prd.go.th								-		๑						๔	๕		๕	
			nbtv.prd.go.th	๓							๓		๑								๑	๕	
			nbt.prd.go.th		๒๐						๒๐						๑					-	๒๑
			thainews.prd.go.th			๘					๘		๕			๑	๑	๕	๑	๕		๕	๒๔
			thainews.prd.go.th/newseng			๑๕					๑๕											๑	๒๐
			thailand.prd.go.th						๑		๑											๑	๒
			asean thai.net								-											๑	๑
			เว็บไซต์ สปช.๑-๘								-	๖	๑๐	๕	๒	๑๐	๕	๕	๖๗๘	๒๓		๗๓๗	
		สื่อ Social (ภาษาไทย)	Facebook	๓							๓	๓	๑๐๗	๓		๑๕	๓	๕	๖๘๑	๓๖		๘๕๓	
			Twitter	๓							๓					๑			๑			-	๕
			ผ่าน application Smart phone	๓							๓					๓๐		๓	๕			-	๔๐
			You Tube	๓							๓					๑๔		๒	๒	๓			๒๔
		NBT WORLD	ข่าว			๑๕					๑๕											-	๑๕
			รายการ								-												-
			อักษรวิ้ง			๕					๕												๕
		สื่อ Social (ภาษาอังกฤษ)	Facebook			๒		๑			๓											๔	๑๑
			Twitter								-												-
			You Tube			๕					๕											๑	๖
			ผ่าน application Smart phone			๒					๒					๓							๕
		อป.มช.								-	๒	๑๓	๒		๕		๑	๓	๕๖			๑๒๒	
สื่ออื่นๆ								-	๒	๒	๑		๗				๔๑			๕๑			
รวมทั้งสิ้น				๑๐๐	๔๕๐	๕๖	๓	๒	-	๖๑๑	๕๐	๔๔๔	๕๑	๕๐	๒๓๒	๓๒	๔๕	๑,๕๘๒	๔๗๕		๓,๖๖๖		

รายละเอียดการรายงาน

ที่	ประเด็น	ช่องทาง	รูปแบบ	สพท.	สวท.	สนง.	สพป.	สพด.	คสช.	รวม สามกลาง	สปช.๑	สปช.๒	สปช.๓	สปช.๔	สปช.๕	สปช.๖	สปช.๗	สปช.๘	สปช.๙	รวม ทั้งหมด			
๑๒	กระทรวงมหาดไทย - การป้องกันและ แก้ปัญหาภัยแล้ง	สื่อโทรทัศน์	ข่าว	๗๐						๗๐	๑๔	๑๐		๑๗	๙	๓	๓	๓	๔๗	๑๗๖			
			รายการ								-					๒				-		๒	
			พูดแทรกกา								-	๖	๒๐	๓			๕	๑			-	๓๕	
			สารคดี								-											-	-
			สปอต								-							๕๖				-	๕๖
			อักษรวิ้ง	๑๗๐							๑๗๐	๙	๖๐	๓		๑๒						-	๒๕๐
		สื่อวิทยุ	ข่าว		๓๐๔						๓๐๔	๑๘	๓๓	๑๓	๑๗๑	๖๐	๘	๑๘	๓๙	๑๖๖	๑๖๖	๔๖๐	
			รายการ		๕๓						๕๓	๑๘	๓๓	๑๘	๑๒๔	๑๘		๙	๓๑	๖๖	๓๖๔		
			พูดแทรกกา		๕๙						๕๙	๒๕	๑๕๖	๑๐๙	๖๓	๗๒	๑๒	๗๓	๑๒๔	๖๗	๗๖๐		
			บทความ								-	๓						๑	๑	-	-	๕	
			สารคดี		๙						๙					๒๐		๙			-	๒๘	
			สปอต		๑๘						๑๘				๑๗	๒๐	๑๖		๒๗		๑		๙๙
		สื่อสิ่งพิมพ์	ข่าว/บทความ/ แผ่นพับ						๓			๓		๗๗			๑		๑		๕๓	๑๓๓	
		สื่อ อินเทอร์เน็ต	prd.go.th									-		๑					๔	๒	๒๓	๒๘	
			nbtv.prd.go.th	๕								๕		๑							๖	๑๒	
			nbt.prd.go.th		๒๐							๒๐					๑				๙	๒๕	
			thainews.prd.go.th				๓					๓	๓	๑๘			๖		๙	๙	๒๗	๖๕	
			thainews.prd.go.th /newseng				๕					๕				๑๒					๕	๒๒	
			thailand.prd.go.th						๒			๒									๑๙	๒๑	
			asean thai.net									-									๕	๕	
			เว็บไซต์ สปช.๑-๘									-	๑๐	๑๖	๓	๒๓	๑๓	๒	๑	๑๒๓๐	๔๖	๑,๓๙๔	
		สื่อ Social (ภาษาไทย)	Facebook	๕		๖						๑๑	๘	๑๓๓	๖	๑๕๗	๒๔	๙	๑	๑๒๓๓	๖๗	๑,๖๒๔	
			Twitter	๕		๖						๑๑				๑			๑		-	๑๓	
			ผ่าน application Smart phone	๕		๑						๖		๓			๓๙		๓	๑๒	๒๕	๘๘	
			You Tube	๕								๕		๙			๒๓		๓		๘	๙๓	
		NBT WORLD	ข่าว				๓					๓									๑	๙	
			รายการ									-										-	
			อักษรวิ้ง				๘					๘										-	๘
		สื่อ Social (ภาษาอังกฤษ)	Facebook				๓					๓					๑					๑๒	
			Twitter									-										-	
			You Tube				๓					๓					๑					-	๙
อป.มช.	ผ่าน application Smart phone				๓					๓					๑					-	๙		
										-	๒	๑๗	๙		๕		๙	๓	๒๑๙	๒๕๔			
	สื่ออื่นๆ									-		๘			๖				๑๒๙	๑๔๓			
รวมทั้งสิ้น				๒๖๔	๔๕๖	๔๑	๓	๒	-	๗๖๗	๑๑๖	๕๗๐	๑๗๖	๖๐๗	๓๑๑	๓๔	๒๐๙	๒,๖๘๓	๙๘๘	๖,๕๕๗			

รายละเอียดการรายงาน

ที่	ประเด็น	ช่องทาง	รูปแบบ	สพท.	สวท.	สนช.	สพป.	สพต.	ศสช.	รวม ส่วนกลาง	สปช.๑	สปช.๒	สปช.๓	สปช.๔	สปช.๕	สปช.๖	สปช.๗	สปช.๘	สปช.๙	รวม ทั้งหมด			
๑๓	กระทรวง ยุติธรรม - การขับเคลื่อน ศูนย์ยุติธรรม ชุมชนลดความ เหลื่อมล้ำ	สื่อโทรทัศน์	ข่าว	๙						๙		๑๕			๑	๓	๑	๑		๙	๓๔		
			รายการ								-												-
			พูดแทรกๆ								-	๑	๒๐		๑	๒							๒๕
			สารคดี								-												-
			สปอต								-												-
		อักษรวิ้ง	๕๕								๕๕	๖๐		๑		๑๒							๑๒๘
		สื่อวิทยุ	ข่าว		๒๖๓							๒๖๓	๖	๑๒	๙	๑๖	๓๒	๙	๕	๒๓	๑๒	๑๒	๓๘๒
			รายการ		๕๐							๕๐	๑๙	๒๓	๑๑	๑	๑๒		๑	๒๘	๗	๑๒	๕๓๗
			พูดแทรกๆ		๗๐							๗๐	๑๙	๑๒๔	๕๑	๑๐	๔๒	๖	๒๘	๕๔	๕๔	๕๔	๕๕๓
			บทความ									-	๑				๑		๑	๑	-	-	๔
			สารคดี									-											-
		สปอต		๕							๕					๕		๒๒	๕	-	-	๓๗	
		สื่อสิ่งพิมพ์	ข่าว/บทความ/ แผ่นพับ									-		๒๕								๙	๒๕
		สื่อ อินเทอร์เน็ต	prd.go.th									-							๒	๒	๙	๙	
			nbtv.prd.go.th	๒								๒									๑	๑	๓
			nbt.prd.go.th		๒๐							๒๐											๒๐
			thainews.prd.go.th				๑					๑	๓				๓		๒	๑	๓	๓	๓๓
			thainews.prd.go.th /newseng				๓					๓										๒	๕
			thailand.prd.go.th									-										๑	๑
			aseanthal.net									-										๑	๑
			เว็บไซต์ สปช.๑-๘									-	๑๒	๕	๑		๑๓	๒	๒	๕๕	๖	๖	๑๐๐
		สื่อ Social (ภาษาไทย)	Facebook	๒								๒	๙	๑๒๑	๒		๑๔	๑	๒	๖๓	๑๑	๑๑	๒๒๒
			Twitter	๒								๒					๑						๓
			ผ่าน application Smart phone	๒								๒					๓๒			๓๒	๕	๕	๗๑
			You Tube	๒								๒	๑				๑๓		๒				๑๘
		NBT WORLD	ข่าว				๒					๒											๒
			รายการ									-											-
			อักษรวิ้ง									-											-
		สื่อ Social (ภาษาอังกฤษ)	Facebook									-											๙
			Twitter									-											-
			You Tube				๒					๒											๒
			ผ่าน application Smart phone									-					๓						๓
		อป.มช.									-		๑๐	๑		๙		๒	๓	๑๕๐		๑๗๐	
		สื่ออื่นๆ									-					๕						๗๑	
		รวมทั้งสิ้น				๒๙	๓๙๘	๙				๔๙๕	๕๖	๙๑๙	๓๒	๒๙	๑๙๓	๒๑	๓๒	๒๗๐	๓๙๔	๑,๙๕๑	

รายละเอียดการรายงาน

ที่	ประเด็น	ช่องทาง	รูปแบบ	สพท.	สพท.	สนข.	สพป.	สปต.	ศสข.	รวม ส่วนกลาง	สปข.๑	สปข.๒	สปข.๓	สปข.๔	สปข.๕	สปข.๖	สปข.๗	สปข.๘	สปข.๙	รวบรวม ทั้งหมด			
๑๔	กระทรวง แรงงาน - แผนพัฒนาคน ทุกช่วงวัยสู่ ศตวรรษที่ ๒๑	สื่อโทรทัศน์	ข่าว	๑						๑	๖	๕๐			๑	๑	๑	๖	๑	๕๓			
			รายการ								๑					๖						๖	
			พูดแทรกภา สารคดี									๖											
			สปอต																				
			อักษรวิ้ง	๓๕								๑๕	๖๐	๑			๑๒	๖					๑๑๕
		สื่อวิทยุ	ข่าว		๓๐๑							๓๐๑	๑	๑๓	๑	๓๓	๓๗	๕	๖	๓๐	๒๕	๕๖๓	
			รายการ		๔๐							๔๐	๑๕	๒๗	๗	๗	๑๔		๖	๒๕	๗	๑๕๘	
			พูดแทรกภา บทความ		๒๐							๒๐	๒๓	๑๓๕	๔๗	๑๙	๓๙		๑๑	๑๖	๔๔	๔๔๒	
			สารคดี										๒				๔	๑	๑				
			สปอต		๕							๕				๔๗	๖			๓	๑	๖๒	
			สปอต																				
		สื่อสิ่งพิมพ์	ข่าว/บทความ/ แผ่นพับ											๑๕			๑					๗	๒๓
		สื่อ อินเทอร์เน็ต	prd.go.th											๑								๑	๗
			nbtv.prd.go.th	๓								๓		๑									๔
			nbt.prd.go.th		๒๐							๒๐											๒๐
			thainews.prd.go.th				๑					๑					๒			๑		๗	๑๑
			thainews.prd.go.th /newseng				๕					๕										๒	๗
			thailand.prd.go.th																				
			asean thai.net							๒		๒											๒
		เว็บไซต์ สปข.๑-๘										๑	๑	๑	๑	๑	๑	๑	๑	๑	๑	๑	๗
		สื่อ Social (ภาษาไทย)	Facebook	๓						๒		๕	๑	๑๕	๖		๑๘		๑	๒๖	๑	๕๕๗	
			Twitter	๓								๓					๑			๑			๕
			ผ่าน application Smart phone	๓								๓					๑๒		๑	๓	๑		๔๐
			You Tube	๓								๓		๒			๑๗		๑				๒๓
		NBT WORLD	ข่าว				๕					๕											๕
			รายการ																				
			อักษรวิ้ง																				
		สื่อ Social (ภาษาอังกฤษ)	Facebook				๒			๑		๓											๓
			Twitter																				
			You Tube				๑					๑											๑
			ผ่าน application Smart phone				๒					๒					๒						๔
		อป.มข.											๒	๑๑		๕		๒	๓	๔๑		๖๔	
		สื่ออื่นๆ											๑			๗				๓๕		๔๓	
		รวมทั้งสิ้น				๕๔	๓๘๖	๑๖	๕	-		๕๖๑	๗๔	๓๘๘	๖๗	๑๑๒	๒๑๔	๕๙	๙๐	๒๐๔	๒๐๔	๑,๘๓๑	

รายละเอียดการรายงาน

ที่	ประเด็น	ช่องทาง	รูปแบบ	สพท.	สวท.	สนท.	สปท.	สปค.	สปด.	คสช.	รวม ส่วนกลาง	สปช.๑	สปช.๒	สปช.๓	สปช.๔	สปช.๕	สปช.๖	สปช.๗	สปช.๘	สปช.๙	รวม ทั้งหมด			
๑๕	กระทรวง วัฒนธรรม - การพัฒนา ระบบคิวอาร์โค้ด และเออาร์โค้ด นำ ชมศิลป์วัฒนธรรม	สื่อโทรทัศน์	ข่าว	๑							๑					๑	๕	๑	๑	๑๓	๒๐			
			รายการ									-										-	๑	
			พูดแทรกกา									-			๒๐	๑	๒						-	๒๓
			สารคดี									-											-	-
			สปอต									-											-	-
			อักษรวิ้ง	๕๕									๕๕		๖๐	๑		๑๒					-	๑๒๘
		สื่อวิทยุ	ข่าว		๒๙๖								๒๙๖	๖	๑๕	๕	๒๕	๓๘	๖	๖	๕๐	๑๒๘	๕๗๕	
			รายการ		๕๕								๕๕	๑๐	๒๒	๕	๖	๑๑			๓๖	๖๐	๑๕๙	
			พูดแทรกกา		๘๕								๘๕	๑๓	๑๐๐	๕๕	๑๐	๕๖	๑๐	๕๘	๘๑	๒๔	๕๕๓	
			บทความ										-	๑				๑๒		๕		๒	๑๗	
			สารคดี										-							๑	๔	-	๕	
			สปอต		๕								๕					๒		๒๔	๗	-	๓๘	
		สื่อสิ่งพิมพ์	ข่าว/บทความ/ แผ่นพับ										-		๑๕			๑				๒๗	๔๓	
			prd.go.th										-		๑						๒	๑	๔	
		สื่อ อินเทอร์เน็ต	nbtv.prd.go.th	๕									๕		๑							๑	๗	
			nbt.prd.go.th		๒๐								๒๐										๑	๒๑
			thainews.prd.go.th			๕							๕					๒			๒	๕	๑๒	
			thainews.prd.go.th /newseng			๕							๕				๑						-	๖
			thailand.prd.go.th										-										-	-
			asean thai.net							๒			๒										-	๒
			เว็บไซต์ สปช.๑-๘										-	๘	๘	๑		๑๓	๓	๖	๖๘	๒๑	๑๒๔	
			สื่อ Social (ภาษาไทย)	Facebook	๕						๒			๗	๗	๗๑	๑	๘	๑๔	๓	๑	๖๔	๑๓	๑๙๕
		Twitter		๕									๕					๑			๑	-	๗	
		ผ่าน application Smart phone		๕									๕					๓๔		๑	๑	-	๔๑	
		You Tube		๕									๕					๑๓		๑		๕	๒๓	
		NBT WORLD	ข่าว				๓						๓									๑	๕	
			รายการ										-										-	
			อักษรวิ้ง										-										-	
		สื่อ Social (ภาษาอังกฤษ)	Facebook				๓			๑			๕					๑					๕	๑๐
			Twitter										-										๕	๕
			You Tube										-					๑					-	๑
			ผ่าน application Smart phone				๓						๓					๑					-	๕
อป.มช.										-	๑	๑๑	๑		๒		๑	๕	๑๓๗	๑๕๘				
สื่ออื่นๆ										-		๑			๘				๒๑	๓๐				
รวมทั้งสิ้น				๘๑	๔๕๑	๑๘		๕		๕๕๕	๔๖	๓๒๕	๖๔	๕๒	๒๒๓	๒๘	๗๓	๓๒๓	๕๖๘	๒,๑๕๗				

รายละเอียดการรายงาน

ที่	ประเด็น	ช่องทาง	รูปแบบ	สพท.	สพท.	สนช.	สพป.	สพต.	คสช.	รวม ส่วนกลาง	สปช.๑	สปช.๒	สปช.๓	สปช.๔	สปช.๕	สปช.๖	สปช.๗	สปช.๘	สปช.๙	รวม ทั้งหมด			
๑๖	กระทรวงวิทยาศาสตร์และเทคโนโลยี -การดำเนินงานเพื่อให้ไทยเป็นศูนย์กลางด้านนวัตกรรมอาหารในอาเซียน	สื่อโทรทัศน์	ข่าว	๒						๒	๑	๒				๑	๑	๑	๑		๑๖		
			รายการ								-	-											-
			พูดแทรกภา								-	๑	๒๐		๑	๒			๑				๒๕
			สารคดี								-	-											-
			สโปด								-	-											-
		อักษรวิ้ง	๓๕							๓๕	๖๐	๑			๑๒							๑๐๘	
		สื่อวิทยุ	ข่าว		๒๒๕						๒๒๕	๒	๑๐	๕	๗	๓๖			๓	๑๙	๔		๓๑๕
			รายการ		๓๐						๓๐	๔	๒๒	๕		๓๓				๒๖	๖		๑๐๙
			พูดแทรกภา		๘๒						๘๒	๑๒	๑๒๗		๔๗	๕	๔๔	๕	๓๕	๗๔	๔๓		๔๖๗
			บทความ								-	๒					๑		๑				๔
			สารคดี								-	-											-
		สโปด								-	-					๑๖		๒๐					๓๖
		สื่อสิ่งพิมพ์	ข่าว/บทความ/ ผ่านพีช								-			๒๕			๑						๒๖
		สื่อ อินเทอร์เน็ต	prd.go.th								-								๑	๑			๒
			nbttv.prd.go.th	๒							๒												๒
			nbt.prd.go.th		๒๐						๒๐												๒๐
			thainews.prd.go.th			๔					๔					๓			๑				๘
			thainews.prd.go.th /newseng			๔					๔												๔
			thailand.prd.go.th								-												-
			asean thai.net							๑	๑												๑
		เว็บไซต์ สปช.๑-๘								-	๗	๖	๑	๑	๑๑	๑	๑	๑	๒๕	๒		๕๕	
		สื่อ Social (ภาษาไทย)	Facebook	๒						๒	๔	๕	๑๐๖	๑		๑๓	๑	๑	๒๕	๔			๑๖๕
			Twitter	๒							๒					๑							๓
			ผ่าน application Smart phone	๒							๒						๒๕		๑	๓			๓๑
			You Tube	๒							๒						๑๒		๑				๑๕
		NBT WORLD	ข่าว				๒				๒												๒
			รายการ				๒				๒												๒
			อักษรวิ้ง								-												-
		สื่อ Social (ภาษาอังกฤษ)	Facebook				๒			๑	๓						๑						๔
			Twitter								-												-
			You Tube				๑				๑						๑						๒
			ผ่าน application Smart phone				๒				๒						๑						๓
		อป.มช.								-			๑๓			๔		๒	๓	๖๖		๘๘	
สื่ออื่นๆ								-			๓			๓				๔		๑๐			
รวมทั้งสิ้น				๔๗	๓๕๗	๑๗		๔	-	๔๖๕	๓๘	๓๙๔	๖๔	๑๕	๑๙๕	๑๓	๖๐๕	๑๘๔	๑๒๖		๑,๕๓๑		

รายละเอียดการรายงาน

ที่.	ประเด็น	ช่องทาง	รูปแบบ	สพท.	สวท.	สนช.	สพป.	สปต.	คสช.	รวม ส่วนกลาง	สปช.๑	สปช.๒	สปช.๓	สปช.๔	สปช.๕	สปช.๖	สปช.๗	สปช.๘	สปช.๙	รวม ทั้งหมด			
๑๗	กระทรวงศึกษาธิการ - หลักสูตรการ พัฒนาครู ประจำการ รูปแบบ PLC	สื่อโทรทัศน์	ข่าว	๙						๙		๖			๑			๑	๙	๑๖			
			รายการ													๑						๑	
			พูดแทรกภา									๑	๖						๒				๒๖
			สารคดี																				-
			สปอต																				-
		อักษรวิ่ง	๔๕								๕๕		๖๐	๑		๑๒							๑๑๘
		สื่อวิทยุ	ข่าว		๓๐๔							๓๐๔	๖	๑๒	๙	๑๗	๓๖	๖	๓	๒๓	๑๒		๔๒๓
			รายการ		๓๐							๓๐	๑๙	๒๙	๑๑	๓๔	๑๙		๒	๓๑	๖		๑๗๑
			พูดแทรกภา		๙๐							๙๐	๒๑	๑๒๓	๕๑	๒๙	๕๖	๑๒	๒๓	๙๓	๑๐๙		๕๙๒
			บทความ										๒				๑		๑				๙
			สารคดี																				-
		สปอต														๗		๒๑				๒๘	
		สื่อสิ่งพิมพ์	ข่าว/บทความ/ แผ่นพับ						๑			๑		๒๕								๙	๓๑
			prd.go.th																	๒			๒
		สื่อ อินเทอร์เน็ต	nbtv.prd.go.th	๓								๓											๓
			nbt.prd.go.th		๒๐							๒๐											๒๐
			thainews.prd.go.th			๗						๗											๑๑
			thainews.prd.go.th /newseng			๙						๙											๙
			thailand.prd.go.th																				-
			asean thai.net																				-
			เว็บไซต์ สปช.๑-๘										๑๕	๙	๑		๑๐	๒		๑๙	๙		๖๐
		สื่อ Social (ภาษาไทย)	Facebook	๓								๓	๑๒	๙๕	๑	๓	๑๕	๓		๒๓	๑๒		๑๖๗
			Twitter	๓								๓					๑			๑			๕
			ผ่าน application Smart phone	๓								๓					๑๙			๙			๒๖
			You Tube	๓								๓					๑๔						๑๗
		NBT WORLD	ข่าว				๓					๓											๓
			รายการ																				-
			อักษรวิ่ง				๓					๓											๓
		สื่อ Social (ภาษาอังกฤษ)	Facebook				๑					๑											๑
			Twitter																				-
			You Tube				๑					๑											๑
			ผ่าน application Smart phone				๑					๑					๓						๙
		อป.มช.										๒	๑๐	๑		๕			๓	๗๓		๙๕	
สื่ออื่นๆ											๑			๓					๑๐	๑๔			
รวมทั้งสิ้น				๖๕	๔๔๔	๒๐	๑			๕๓๐	๗๓	๓๘๙	๗๑	๘๕	๑๘๙	๒๓	๕๒	๒๐๐	๒๓๔	๑,๘๔๖			

รายละเอียดการรายงาน

ที่	ประเด็น	ช่องทาง	รูปแบบ	สทท.	สวท.	สนช.	สทป.	สปต.	ศสช.	รวม ส่วนกลาง	สปช.๑	สปช.๒	สปช.๓	สปช.๔	สปช.๕	สปช.๖	สปช.๗	สปช.๘	สปช.๙	รวม ทั้งหมด				
๑๘	กระทรวง สาธารณสุข - การป้องกัน และควบคุมโรค ใช้วัคซีน	สื่อโทรทัศน์	ข่าว	๑๐						๑๐	๑			๑	๕	๓	๑	๑	๑	๑	๒๖			
			รายการ								-					๑							๑	
			พูดแทรกภา สารคดี									๑	๒๐	๑				๖	๑				๓๒	
			สโปด												๑								๑	
			อักษรวิ้ง	๕๕								๕๕	๒	๖๐	๑		๑๒							๑๓๐
			ข่าว		๒๕๙							๒๕๙	๑๕	๑๖	๗	๒๐	๓๘	๑	๙	๒๒	๑๒	๑๒	๔๐๗	
		รายการ		๒๕							๒๕	๑๕	๓๑	๑๑	๔๖	๑๕		๑๕	๔๕	๑๗	๑๗	๒๑๙		
		พูดแทรกภา บทความ		๗๐							๗๐	๒๕	๑๕๕	๕๘	๒๕	๔๗	๑	๒๘	๑๑๑	๕๒			๖๐๙	
		สารคดี									-	๓				๑		๑	๕				๑๐	
		สโปด										๒				๑		๒๕	๓				๓๑	
		สื่อสิ่งพิมพ์	ข่าว/บทความ/ แผ่นพับ						๒			๒	๑๒			๑	๑				๑๒		๒๕	
		สื่อ อินเทอร์เน็ต	prd.go.th									-	๑						๑	๒	๑		๕	
			nbtv.prd.go.th	๖								๖	๑								๑		๗	
			nbt.prd.go.th		๒๐							๒๐											๒๐	
			thainews.prd.go.th			๑๐						๑๐	๒	๙					๙		๙		๒๙	
			thainews.prd.go.th /newseng			๗						๗			๑						๑		๙	
			thailand.prd.go.th						๑			๑									๑		๒	
			asean thai.net									-									๑		๑	
			เว็บไซต์ สปช.๑-๘									-	๓	๑๒	๒	๘	๘	๓		๓๘๙	๙		๔๓๔	
		สื่อ Social (ภาษาไทย)	Facebook	๖		๒						๕	๒	๖๘	๒		๑๗	๓		๓๙๐	๑๐		๕๐๐	
			Twitter	๖		๒						๕					๑			๑	๑		๑๑	
			ผ่าน application Smart phone	๖								๖		๒			๔๘		๑	๕	๑๐		๗๒	
			You Tube	๖								๖		๒			๑๖		๑				๒๔	
		NBT WORLD	ข่าว				๕					๕											๕	
			รายการ									-											-	
			อักษรวิ้ง				๑					๑											๑	
		สื่อ Social (ภาษาอังกฤษ)	Facebook				๑					๑					๑				๖		๗	
			Twitter									-											-	
			You Tube									-					๑						๑	
			ผ่าน application Smart phone				๑					๑					๑						๒	
		อป.มช.									-	๒	๑๙	๒		๒		๓	๓	๑๔๑		๑๖๗		
		สื่ออื่นๆ									-	๒	๙			๖				๕๖		๖๖		
		รวมทั้งสิ้น				๙๕	๓๙๔	๒๙	๒	๑	-	๕๐๑	๗๓	๔๐๒	๘๑	๑๐๑	๒๒๖	๓๓	๙๓	๔๗๖	๑๘๗		๒,๘๗๓	

รายละเอียดการรายงาน

ที่.	ประเด็น	ช่องทาง	รูปแบบ	สทท.	สวท.	สนช.	สทป.	สปค.	ศสช.	รวม ส่วนกลาง	สปช.๑	สปช.๒	สปช.๓	สปช.๔	สปช.๕	สปช.๖	สปช.๗	สปช.๘	สปช.๙	รวมรวม ทั้งหมด			
๑๙	กระทรวง อุตสาหกรรม - การส่งเสริมธุรกิจ เอสเอ็มไทย - กินจุฯ	สื่อโทรทัศน์	ข่าว	๑๐						๑๐		๖			๑	๕	๕	๑	๑	๒๓			
			รายการ								-											-	
			พูดแทรกภา สารคดี								-		๒๐	๑	๒				๒			-	
			สปอต								-												-
			อักษรวิ่ง	๔๕							๔๕		๖๐	๑		๑๒						-	๑๑๘
		สื่อวิทยุ	ข่าว		๒๗๓						๒๗๓	๙	๑๖	๕	๑๑	๔๓	๙	๖	๒๖	๑๑	๑๑	๓๓๓	
			รายการ		๒๐						๒๐	๓	๒๗	๑๐	๕	๑๕			๓๔	๑๓	๑๓	๑๒๗	
			พูดแทรกภา บทความ		๗๕						๗๕	๑๑	๑๓๓	๕๑	๑๐	๔๖	๙	๒๗	๑๐๔	๑๑๕	๑๑๕	๕๗๐	
			สารคดี								-												-
			สปอต								-						๗		๒๖				๒๙
		สื่อสิ่งพิมพ์	ข่าว/บทความ/ แผ่นพับ					๒			๒		๑๕				๑						๑๘
			สื่อ อินเทอร์เน็ต	prd.go.th							-								๒				๒
		สื่อ อินเทอร์เน็ต	nbtv.prd.go.th	๒							๒												๒
			nbt.prd.go.th		๒๐						๒๐												๒๐
			thainews.prd.go.th				๑				๑		๑						๒				๙
			thainews.prd.go.th /newseng				๑๐				๑๐												๑๐
			thailand.prd.go.th						๑		๑												๑
			asean thai.net						๑		๑												๑
			เว็บไซต์ สปช.๑-๘								-		๗	๑	๑	๑๐		๒	๙๘	๒			๑๒๑
		สื่อ Social (ภาษาไทย)	Facebook	๒					๑		๓	๑	๑๐๖	๑		๑๓	๒	๒	๑๐๐				๒๒๘
			Twitter	๒							๒					๑			๑				๙
			ผ่าน application Smart phone	๒							๒						๒๗		๒	๓			๓๔
			You Tube	๒							๒		๑			๑๒		๒					๑๗
		NBT WORLD	ข่าว				๖				๖												๖
			รายการ								-												-
			อักษรวิ่ง								-												-
		สื่อ Social (ภาษาอังกฤษ)	Facebook				๔		๑		๔												๔
			Twitter								-												-
			You Tube				๔				๔												๔
			ผ่าน application Smart phone								-						๒						๒
		อป.มช.											๑๓			๙		๑	๓	๒๕		๔๖	
		สื่ออื่นๆ											๒			๔				๒๑		๒๗	
		รวมทั้งสิ้น				๖๔	๓๘๖	๓๓	๒	๙	-	๔๙๐	๑๙	๔๐๕	๗๐	๒๙	๑๓๕	๑๒	๒๙	๓๗๐	๑๘๘	๑,๘๘๗	

รายละเอียดการรายงาน

ที่	ประเด็น	ช่องทาง	รูปแบบ	สพท.	สพท.	ต้นข.	สพท.	สพด.	คสช.	รวม	สปช.๑	สปช.๒	สปช.๓	สปช.๔	สปช.๕	สปช.๖	สปช.๗	สปช.๘	สปช.๙	รวมทั้งหมด				
๒๐	สำนัก นายกรัฐมนตรี - นายกรัฐมนตรี ย้ำว่าไทยให้ ความสำคัญกับ เป้าหมายการ พัฒนาที่ยั่งยืน	สื่อโทรทัศน์	ข่าว	๔๐						๕๐	๑	๑๔		๑๓	๕	๑	๑	๑	๑๐	๕๕				
			รายการ								-		๑			๑					-	๒		
			พูดแทรกๆ									-	๕	๖๐	๑	๕		๓	๒			-	๓๐	
			สารคดี									-											-	-
			สปอต									-											-	-
		อักษรวิ่ง	๒๕๐								๒๕๐		๘๐	๑		๑๒						-	๓๔๓	
		สื่อวิทยุ	ข่าว		๓๖๖							๓๖๖	๒๔	๔๒	๘	๘๒	๗๕	๙	๑๖	๔๓	๑๙		๖๘๔	
			รายการ		๒๕							๒๕	๑๕	๓๗	๑๓	๑๒	๗๑			๔๑	๗		๒๒๕	
			พูดแทรกๆ		๘๖							๘๖	๓๑	๑๘๕	๗๕	๒๓	๖๗	๙	๕๖	๙๓	๑๐๖		๗๖๗	
			บทความ									-	๒				๓		๕		๒		๙	
			สารคดี									-							๒			-	๒	
			สปอต									-		๔๙	๑๘		๑๑		๓๙	๔๐			-	๑๕๗
		สื่อสิ่งพิมพ์	ข่าว/บทความ/ แผ่นพับ									-		๒๑			๓		๕			๙	๓๔	
		สื่อ อินเทอร์เน็ต	prd.go.th									-		๑					๑			๙	๒	
			nbtv.prd.go.th	๑๐								๑๐		๑								๓	๑๔	
			nbt.prd.go.th		๒๐							๒๐					๑๔						-	๓๔
			thainews.prd.go.th			๙						๙	๕	๗			๑๖				๑	๘	๕๓	
			thainews.prd.go.th /newseng			๓๕						๓๕				๓						๓	๔๑	
			thailand.prd.go.th							๓		๓										๓	๖	
			asean thai.net						๑			๑						๑			๓	๓	๕	
			เว็บไซต์ สปช.๑-๘									-	๖	๒๒	๓	๑๑	๒๘	๓	๑	๓๖๕	๑๒		๔๕๑	
		สื่อ Social (ภาษาไทย)	Facebook	๑๐					๔			๑๔	๙	๓๓๙	๓		๑๕				๓๖๕	๑๕	๕๓๕	
			Twitter	๑๐								๑๐					๑						-	๑๑
			ผ่าน application Smart phone	๑๐								๑๐		๑๑			๒๘		๑	๖	๒๐		๗๖	
			You Tube	๑๐								๑๐		๓			๑๔		๑		๑		๒๙	
		NBT WORLD	ข่าว				๒๗					๒๗											-	๒๗
			รายการ									-											-	-
			อักษรวิ่ง				๑๕					๑๕											-	๑๕
		สื่อ Social (ภาษาอังกฤษ)	Facebook				๑๕					๑๕					๑๔						-	๒๙
			Twitter									-											-	-
			You Tube				๗					๗											-	๗
			ผ่าน application Smart phone				๑๕					๑๕					๑๐						-	๒๕
		อป.มช.									-	๓	๑๔	๒		๘		๙	๓	๑๔๔		๑๗๘		
		สื่ออื่นๆ									-		๘			๑๒					๕๓	๗๑		
		รวมทั้งสิ้น				๓๔๐	๔๙๓	๑๒๓	-	๘	-	๙๖๔	๙๓	๖๓๖	๑๒๔	๑๕๖	๕๐๕	๒๗	๑๒๙	๙๕๘	๕๑๙	๓,๙๐๑		