

ระเบียบวาระการประชุม
คณะกรรมการบริหารศูนย์ข้อมูลข่าวสารเพื่อการประชาสัมพันธ์ กรมประชาสัมพันธ์
ครั้งที่ ๑๖ / ๒๕๖๐

วันอังคารที่ ๒ พฤษภาคม ๒๕๖๐ เวลา ๑๔.๓๐ น.
ณ ห้องประชุม ๒๑๑B ชั้น ๒ อาคารกรมประชาสัมพันธ์

- ระเบียบวาระที่ ๑ เรื่องที่ประธานแจ้งที่ประชุมทราบ
- ระเบียบวาระที่ ๒ เรื่องรับรองรายงานการประชุมครั้งที่ ๑๕ / ๒๕๖๐
- ระเบียบวาระที่ ๓ เรื่องสืบเนื่อง
- ๓.๑ สรุปความคืบหน้าแนวทาง/นโยบายของรัฐบาล/กรม. และ ศตส. เกี่ยวกับงานพระบรมศพ/คำสั่ง/ประกาศ อื่นๆ ที่สำคัญ
 - ๓.๒ ประเด็น KM ตามข้อสั่งการประจำสัปดาห์ (ถ้ามี)
 - ๓.๓ ประเด็นตามข้อสั่งการของประธาน และมติที่ประชุม (ถ้ามี)
- ระเบียบวาระที่ ๔ เรื่องเพื่อทราบ
- ๔.๑ สรุปผลการปฏิบัติงานของศูนย์ IOC
 - ๔.๑.๑ สรุปผลการเผยแพร่ประเด็นข่าวตามนโยบาย
 - ๔.๑.๒ สรุปประเด็นแนวโน้มและทิศทางข่าวประจำสัปดาห์
 - ๔.๒ ประเด็นที่น่าสนใจประจำสัปดาห์ (สนข.)
 - ๔.๓ ประเด็นที่น่าสนใจประจำสัปดาห์ (NBT)
 - ๔.๔ ประเด็นที่น่าสนใจประจำสัปดาห์ (สวท.)
 - ๔.๕ กิจกรรมที่น่าสนใจประจำสัปดาห์ (ศสข.)
 - ๔.๖ ประเด็นที่น่าสนใจของสื่อต่างประเทศ (สปต.)
 - ๔.๗ ประเด็นที่น่าสนใจประจำสัปดาห์ (NBT World)
 - ๔.๘ กิจกรรมที่น่าสนใจประจำสัปดาห์ (สพป.)
 - ๔.๙ การจัดรายการ "บันทึกสถานการณ์ รวมพลังประชารัฐ" (สวท.)
- ระเบียบวาระที่ ๕ เรื่องเพื่อพิจารณา
- การบริหารประเด็นประจำสัปดาห์
- ระเบียบวาระที่ ๖ เรื่องอื่นๆ (ถ้ามี)
-

รายงานการประชุม
คณะกรรมการบริหารศูนย์ข้อมูลข่าวสารเพื่อการประชาสัมพันธ์ กรมประชาสัมพันธ์
ครั้งที่ ๑๕/๒๕๖๐

วันอังคารที่ ๒๕ เมษายน ๒๕๖๐

ณ ห้องประชุม ๒๑๑B ชั้น ๒ อาคารกรมประชาสัมพันธ์

เริ่มประชุมเวลา ๑๔.๔๐ น.

รายชื่อผู้เข้าประชุม

- | | |
|-------------------------------|--|
| ๑. นางสาวศุภพร สาครบุตร | รปส. (ประธาน) |
| ๒. นายชูชาติ เทศสีแดง | ผชช. ด้านการพัฒนาเครือข่ายการประชาสัมพันธ์ |
| ๓. นายพรพิทักษ์ แมนศิริ | ร.ผชช. เฉพาะด้านการประชาสัมพันธ์ |
| ๔. นางปรีห์กมล ถนอมศักดิ์ชัย | ร.ผชช. ต่างประเทศ |
| ๕. นางสาวภัทร วิบูลย์วรรณันท์ | แทน รปส. (นายจรูญ ไชยศร) |
| ๖. นายอภิรัตน์ สุนทรอาคเนย์ | แทน ผชช. (นายเสมอ นิ่มเงิน) |
| ๗. นายนพพร พันละม้าย | แทน ผอ.สทท. |
| ๘. นางสาวธนัชพร ถ้ำสิงห์ | แทน ผอ.สพป. |
| ๙. นางสาวอรสา ตั้งใจจิต | แทน ผอ.สนผ. |
| ๑๐. นายนพคุณ สุนทรหงส์ | แทน ผอ.สปต. |
| ๑๑. นางพนิดา จันทวัฒน์ | แทน ผอ.กคส. |
| ๑๒. นายพลี อุดมพรมนตรี | แทน ผอ.คสช. |
| ๑๓. นางสาวนฤมล สกุลมัน | แทน อกร. |
| ๑๔. นายวัฒนา เงินกลม | แทน ลนก. |
| ๑๕. นางนิตยาภรณ์ ทิรัญนิรมล | กรรมการและผู้ช่วยเลขานุการ |
| ๑๖. นางธัญนรี ชันยากร | กรรมการและผู้ช่วยเลขานุการ |

ผู้ไม่มาประชุม (เนื่องจากติดราชการ)

- | | |
|---------------------------------|--------------------------------------|
| ๑. พลโท สรรเสริญ แก้วกำเนิด | อปส. |
| ๒. นายภูมิสิทธิ์ ชันตยานุกุลกิจ | รปส. |
| ๓. นางพิชญา เมืองเนา | ผอ.สทท. |
| ๔. นางจรรยา อัมศิริ | ผอ.กกจ. |
| ๕. นายสัญญา ลักษณะ | ร.ผชช. ด้านเทคโนโลยีการประชาสัมพันธ์ |
| ๖. นางธารทิพย์ ทองงามขำ | ผอ.สนช. (กรรมการและเลขานุการ) |

ผู้ร่วมประชุม

- | | |
|---------------------------------------|-------------------------------------|
| ๑. นางวจิรา ชุตติคุณพงศ์ | นักสื่อสารมวลชนชำนาญการพิเศษ (สนข.) |
| ๒. นายเจษฎา ชาลีมี | นักสื่อสารมวลชนปฏิบัติการ (สนข.) |
| ๓. นายสุริยน ตันตราจิน | นักสื่อสารมวลชนปฏิบัติการ (สนข.) |
| ๔. นางสาวอัสมา ถิ่นเกาะแก้ว | นักสื่อสารมวลชนปฏิบัติการ (สนข.) |
| ๕. นางสาวพรรณธิดากานต์ เพ็ชรนรินทร์ | นักประชาสัมพันธ์ปฏิบัติการ |
| ๖. นางสาวกัญญารัตน์ ดวงเพียรราช | นักสื่อสารมวลชน (สนข.) |
| ๗. นางสาวณิรัชติญารัตน์ จันทร์กระจ่าง | นักสื่อสารมวลชน (สนข.) |
| ๘. นางสาววัลนิภา อำไพจิตร | นักสื่อสารมวลชน (สนข.) |

ระเบียบวาระที่ ๑

เรื่องที่ประธานแจ้งที่ประชุมทราบ

- อปส. ดิตราชการ มอบหมาย รปส.(๓) เป็นประธานการประชุม

มติที่ประชุม - รับทราบระเบียบวาระที่ ๒

รับรองรายงานการประชุม ครั้งที่ ๑๔/๒๕๖๐

มติที่ประชุม - รับรองรายงานการประชุม ครั้งที่ ๑๔/๒๕๖๐ โดยไม่มีการแก้ไขระเบียบวาระที่ ๓

เรื่องสืบเนื่อง

๓.๑ สรุปความคืบหน้าแนวทาง/นโยบายของรัฐบาล/กรม. และ ศตส. เกี่ยวกับงานพระบรมศพฯ และคำสั่ง/ประกาศ อื่นๆ ที่สำคัญ

นายชูชาติ เทศสีแดง ผชช. ด้านการพัฒนาเครือข่ายการประชาสัมพันธ์ รายงานดังนี้

- สรุปคำกล่าวของ พลเอก ประยุทธ์ จันทร์โอชา นายกรัฐมนตรีและหัวหน้าคณะรักษาความสงบแห่งชาติ ในรายการ “ศาสตร์พระราชา สู่การพัฒนาอย่างยั่งยืน” วันที่ ๒๑ เมษายน ๒๕๖๐ (รายละเอียดตามเอกสารประกอบการประชุม)

- IOC Bulletin ฉบับที่ ๑๕ ลงวันที่ ๒๕ เมษายน ๒๕๖๐ มีข่าวสำคัญ อาทิ งานดนตรีในสวนสัญจรครั้งที่ ๗๑ ภายใต้ชื่อ “รื่นรมย์ ชมวัง ฟังเพลง บรรเลงลีลาศ” เมื่อวันที่ ๒๓ เมษายน ๒๕๖๐ ณ พระรามราชนิเวศน์ วังบ้านปืน อำเภอเมือง จังหวัดเพชรบุรี โดยกรมประชาสัมพันธ์ จังหวัดเพชรบุรี และมณฑลทหารบกที่ ๑๕ บูรณาการร่วมกันจัดขึ้นเพื่อคืนความสุขให้แก่ประชาชน (รายละเอียดตามเอกสารประกอบการประชุม)

- สารสำคัญของร่างปฏิญญาอาเซียนว่าด้วยบทบาทของราชการพลเรือนในฐานะผู้เร่งรัดให้วิสัยทัศน์ประชาคมอาเซียน ๒๐๒๕ บรรลุผล (ASEAN Declaration of the Role of the Civil Service as a Catalyst for Achieving the ASEAN Community Vision 2015) (รายละเอียดตามเอกสารประกอบการประชุม) ซึ่งนายกรัฐมนตรีจะร่วมลงนาม ในการประชุมสุดยอดอาเซียนครั้งที่ ๓๐ ที่กรุงมะนิลา ประเทศฟิลิปปินส์ ระหว่างวันที่ ๒๘ - ๒๙ เมษายน ๒๕๖๐

- ก่อนการประชุมคณะรัฐมนตรี พลเอก ประวิตร วงษ์สุวรรณ รองนายกรัฐมนตรีชี้แจงกรณีการจัดซื้อเรือดำน้ำว่า คณะรัฐมนตรีได้มีมติอนุมัติจัดซื้อ ไม่ได้เป็นการอนุมัติเสียอย่างที่กำลังอ้างกัน รวมทั้งดำเนินการอย่างโปร่งใส และกว่าจะได้รับมอบเรือรวม ๓ ลำ ต้องใช้เวลาประมาณ ๑๑ ปี ส่วนงบประมาณการจัดซื้อเป็นงบผูกพันต่อเนื่องของกองทัพเรือ ไม่ใช่งบประมาณพิเศษ

- ประธานฯ สรุปการประชุมคณะรัฐมนตรี ดังนี้

๑. เห็นชอบกำหนดให้วันพฤหัสบดีที่ ๒๖ ตุลาคม ๒๕๖๐ ซึ่งเป็นวันพระราชพิธีถวายพระเพลิงพระบรมศพ พระบาทสมเด็จพระปรมินทรมหาภูมิพลอดุลยเดช เป็นวันหยุดราชการ เพื่อให้ประชาชนมีส่วนร่วมในงานพระราชพิธีฯ ทั้งนี้คณะกรรมการอำนวยการจัดงานพระราชพิธีถวายพระเพลิงพระบรมศพ พระบาทสมเด็จพระปรมินทรมหาภูมิพลอดุลยเดช ได้พิจารณาให้มีการจัดนิทรรศการภายหลังงานพระราชพิธีถวายพระเพลิงพระบรมศพฯ ระหว่างวันที่ ๑ - ๓๐ พฤศจิกายน ๒๕๖๐ เพื่อเปิดโอกาสให้ประชาชนได้ศึกษาเกี่ยวกับศิลปวัฒนธรรมเครื่องประกอบพระเมรุมาศ โดยกระทรวงวัฒนธรรมเป็นหน่วยงานหลักในการดำเนินงาน

๒. เห็นชอบการปรับปรุงปฏิทินงบประมาณรายจ่ายประจำปีงบประมาณ ๒๕๖๑

๓. เห็นชอบให้รัฐบาลสหรัฐฯ ซื้อที่ดินในจังหวัดเชียงใหม่ เนื้อที่ ๑๕ ไร่ ๗๗ ตารางวา เพื่อก่อสร้างเป็นที่ทำการแห่งใหม่ของสถานกงสุลใหญ่สหรัฐฯ

๔. อนุมัติหลักการร่างกฎกระทรวงกำหนดประเภทของสถานบริการและการดำเนินการของสถานบริการในการป้องกันและแก้ไขปัญหาคอร์รัปชันในวัยรุ่น

๕. อนุมัติหลักการโครงการส่งเสริมการพัฒนาโรงเรียนเอกชนสอนศาสนาอิสลามในโครงการตามพระราชดำริสมเด็จพระเทพรัตนราชสุดาฯ สยามบรมราชกุมารีให้มีคุณภาพ

๖. เห็นชอบร่างแถลงการณ์ร่วมการประชุมระดับผู้นำ ครั้งที่ ๑๐ แผนงานการพัฒนาเขตเศรษฐกิจสามฝ่ายอินโดนีเซีย-มาเลเซีย-ไทย (Indonesia-Malaysia-Thailand Growth Triangle : IMT-GT)

มติที่ประชุม - รับทราบ

๓.๒ ประเด็น KM ตามข้อสั่งการประจำสัปดาห์

- ไม่มี -

๓.๓ ประเด็นตามข้อสั่งการของประธาน และมติที่ประชุม

- ไม่มี -

ระเบียบวาระที่ ๔

เรื่องเพื่อทราบ

๔.๑ สรุปผลการปฏิบัติงานของศูนย์ IOC

๔.๑.๑ สรุปผลการเผยแพร่ประเด็นข่าวตามนโยบาย

- นางนิตยาภรณ์ ทิรณนิรมล ผู้อำนวยการส่วนปฏิบัติการและบริหารข้อมูลข่าวสาร สนข. ในฐานะกรรมการและผู้ช่วยเลขานุการ รายงานสรุปผลการเผยแพร่ประเด็นข่าวตามนโยบายประจำสัปดาห์ (รายละเอียดแนบท้ายรายงานการประชุม)

- ประธานฯ ย้ำเรื่อง ตัวชี้วัดย่อยที่ ๒ การชี้แจงประเด็นสำคัญที่ทันต่อสถานการณ์ เป็นเรื่องใหม่ของทุกกระทรวง/ทบวง/กรม ซึ่งเชื่อมโยงกับการที่สื่อ กปส. จะต้องนำประเด็นจากที่ประชุมไปขยายผล

- นายพรพิทักษ์ แม้นศิริ ร.ผชช. เฉพาะด้านการประชาสัมพันธ์ แจ้งว่า อปส. ให้ความสำคัญเรื่องการสร้างการรับรู้ประเด็นสำคัญของรัฐบาล โดยมอบ นายเสมอ นิมเงิน ผชช. เฉพาะด้านวิชาการประชาสัมพันธ์ เป็นผู้รับผิดชอบส่งต่อประเด็นที่ส่วนราชการชี้แจงในแต่ละวัน ไปยัง ส.ปชส. และ สปช. ทาง แอปพลิเคชันไลน์เพื่อขยายผล โดยเริ่มตั้งแต่วันที่ ๒๕ เมษายน ๒๕๖๐ รวมทั้งมอบหมายนายพรพิทักษ์ฯ เป็นแกนหลักในการสร้างเครือข่ายกับ อปมช. ให้เกิดความแน่นแฟ้นยิ่งขึ้น เพื่อให้การเผยแพร่ข้อมูลของส่วนกลางและส่วนภูมิภาคเป็นไปในทิศทางเดียวกัน และเกิดประโยชน์มากขึ้น

มติที่ประชุม - รับทราบ

๔.๑.๒ สรุปประเด็นแนวโน้มและทิศทางข่าวประจำสัปดาห์

- นางวจิรา ชุตติสุขธมพงศ์ นักสื่อสารมวลชนชำนาญการพิเศษ สนข. รายงานสรุปประเด็นแนวโน้มและทิศทางข่าวประจำสัปดาห์ อาทิ ๑. การจัดพระราชพิธีพืชมงคลจรดพระนังคัลแรกนาขวัญ วันที่ ๑๒ พฤษภาคม ๒๕๖๐ ๒. กรุงเทพฯ ได้รับมอบหมายจากคณะกรรมการฝ่ายจัดพิธีการงานพระราชพิธีถวายพระเพลิงพระบรมศพ พระบาทสมเด็จพระปรมินทรมหาภูมิพลอดุลยเดช ให้จัดพิธีถวายดอกไม้จันทน์ของภาคประชาชน พร้อมติดตั้งขุมถวายดอกไม้จันทน์ในพื้นที่กรุงเทพฯ และจัดเตรียมดอกไม้จันทน์สำหรับประชาชนที่จะเข้าร่วมพิธีฯ จำนวน ๓ ล้านดอก ๓. การสร้างความปรองดอง/ติดตามความคืบหน้า พ.ร.บ. ประกอบรัฐธรรมนูญ ๔. การเปิดลงทะเบียนเพื่อสวัสดิการแห่งรัฐรอบที่ ๒ ๕. ประเทศไทยเตรียมจัดงานประชุม

สุดยอดสภาการเดินทางและการท่องเที่ยวโลก (WTTC Global Summit 2017) วันที่ ๒๕ - ๒๗ เมษายน ๒๕๖๐
 ๖. การจัดงานธงฟ้าประชารัฐ วันที่ ๒๘ เมษายน - ๒ พฤษภาคม ๒๕๖๐ ที่อินดอร์สเตเดียมหัวหมาก
 ๗. มาตรการแก้ปัญหาภัยแล้ง การช่วยเหลือประชาชนและเกษตรกรที่ได้รับผลกระทบ/นโยบายลดโลกร้อน (รายละเอียดตามเอกสารประกอบการประชุม)

มติที่ประชุม - รับทราบ

๔.๒ ประเด็นที่น่าสนใจประจำสัปดาห์ (สนช.)

- นางธัญนรี ชันยากร หัวหน้าฝ่ายวิเคราะห์ข้อมูลและบริหารประเด็น ส่วนปฏิบัติการ และบริหารข้อมูลข่าวสาร สนช. นำเสนอประเด็นประจำสัปดาห์ระหว่างวันที่ ๒๕ เมษายน - ๑ พฤษภาคม ๒๕๖๐ ได้แก่ พระราชพิธีบำเพ็ญพระราชกุศลพระบรมศพ พระบาทสมเด็จพระปรมินทรมหาภูมิพลอดุลยเดช/ การประดิษฐ์ดอกไม้จันทน์เนื่องในพระราชพิธีถวายพระเพลิงพระบรมศพฯ ๑. กระทรวงกลาโหม/การเสริมสร้างความมั่นคงแห่งชาติเพื่อการพัฒนาประเทศ ๒. กระทรวงการคลัง/การจ่ายเบี้ยยังชีพผู้สูงอายุ/โครงการลงทะเบียนเพื่อสวัสดิการแห่งรัฐปี ๒๕๖๐ ๓. กระทรวงการต่างประเทศ/นายกรัฐมนตรีเข้าร่วมการประชุมสุดยอดอาเซียน ครั้งที่ ๓๐/การเดินทางเยือนราชอาณาจักรบาห์เรนของนายกรัฐมนตรี ๔. กระทรวงการท่องเที่ยวและกีฬา/การจัดประชุมใหญ่ สภาการเดินทางและท่องเที่ยวโลก ๕. กระทรวงการพัฒนาสังคมและความมั่นคงของมนุษย์/การแก้ไขปัญหาค้นคว้าที่ฝัง ๖. กระทรวงเกษตรและสหกรณ์/การบริหารจัดการน้ำเพื่อการเกษตร ๗. กระทรวงคมนาคม/เตรียมยกระดับเสริมสร้างมาตรการกำกับรถแท็กซี่ไทยให้ปลอดภัย ๘. กระทรวงทรัพยากรธรรมชาติและสิ่งแวดล้อม/การพัฒนาแหล่งน้ำเพื่อให้มีน้ำใช้อย่างเพียงพอ ๙. กระทรวงดิจิทัลเพื่อเศรษฐกิจและสังคม/การสร้างความรู้ และการตระหนักรู้ ในการใช้สื่อเทคโนโลยีสารสนเทศ ๑๐. กระทรวงพลังงาน/การอนุรักษ์พลังงานในภาคขนส่ง ๑๑. กระทรวงพาณิชย์/การดูแลและลดภาระค่าครองชีพประชาชน ๑๒. กระทรวงมหาดไทย/การห้ามหยุด หรือจอดรถ ในถนนและซอย/การจัดงานตลาดคลองผดุงกรุงเกษม ๑๓. กระทรวงยุติธรรม/การลดความเหลื่อมล้ำสร้างความเป็นธรรมในสังคม ๑๔. กระทรวงแรงงาน/การออกใบอนุญาตทำงานโดย E-Work permit ๑๕. กระทรวงวัฒนธรรม/การประกวดภาพถ่ายทางวัฒนธรรม ๑๖. กระทรวงวิทยาศาสตร์และเทคโนโลยี/งาน CommunicAsia ๒๐๑๗ ๑๗. กระทรวงศึกษาธิการ/การประชุมสมัชชาการศึกษานานาชาติ แห่งศตวรรษที่ ๒๑ ๑๘. กระทรวงสาธารณสุข/สัปดาห์แห่งการณรงค์สร้างเสริมภูมิคุ้มกันโรคโลก ๑๙. กระทรวงอุตสาหกรรม/โครงการพัฒนาผลิตภัณฑ์เพื่อเพิ่มศักยภาพอุตสาหกรรม/เตรียมเปิดตัวศูนย์เรียนรู้เทคโนโลยีใหม่ รถยนต์ไฟฟ้า ๒๐. สำนักนายกรัฐมนตรี/การพิจารณาร่างกฎหมายเพื่อคุ้มครองสิทธิของประชาชน/การจัดตั้งศูนย์ข้อมูลข่าวสารของราชการ ทั้งในส่วนภูมิภาคและส่วนท้องถิ่น/งานวันสถาปนากรมประชาสัมพันธ์ (รายละเอียดตามเอกสารประกอบการประชุม)

๔.๓ ประเด็นที่น่าสนใจประจำสัปดาห์ (NBT)

- ผู้แทน NBT รายงานประเด็นประจำสัปดาห์ระหว่างวันที่ ๒๕ เมษายน - ๑ พฤษภาคม ๒๕๖๐ ได้แก่ ๑. สารคดีเฉลิมพระเกียรติพระบาทสมเด็จพระปรมินทรมหาภูมิพลอดุลยเดช ๒. บรรยากาศประชาชนถวายบังคมพระบรมศพฯ ๓. คืบหน้าการจัดสร้างพระเมรุมาศ ๔. นิทรรศการ “เย็นศิระเพราะพระบริบาล” ๕. การทำฝนหลวงในจังหวัดที่ประสบภัยแล้ง ๖. การประชุมคณะรัฐมนตรี ๗. รายงาน จิตอาสาประดิษฐ์ดอกไม้จันทน์ ๘. พยากรณ์อากาศเตือนพายุฤดูร้อน/อากาศร้อนจัด/ภัยแล้ง/หมอกควัน ๙. นายกรัฐมนตรีเยือนราชอาณาจักรบาห์เรน ๒๔ - ๒๖ เมษายน ๒๕๖๐/ประชุมสุดยอดอาเซียน ที่ประเทศฟิลิปปินส์ วันที่ ๒๘ - ๓๐ เมษายน ๒๕๖๐ ๑๐. การจัดงานธงฟ้าประชารัฐ (รายละเอียดตามเอกสารประกอบการประชุม)

๔.๔ ประเด็นที่น่าสนใจประจำสัปดาห์ (สทท.)

- ผู้แทน สทท. นำเสนอประเด็นประจำสัปดาห์ระหว่างวันที่ ๒๕ เมษายน - ๑ พฤษภาคม ๒๕๖๐ ได้แก่ ๑. งานพระราชพิธีพระบรมศพ และความคืบหน้าก่อสร้างพระเมรุมาศ ๒. การประชุม คณะรัฐมนตรี/การดำเนินการตามโรดแมปหลังประกาศใช้รัฐธรรมนูญฉบับใหม่ ๓. การประชุม กรธ. พิจารณา กฎหมายประกอบรัฐธรรมนูญที่เหลือ ๘ ฉบับ ๔. นายกรัฐมนตรี เยือนราชอาณาจักรบาห์เรน วันที่ ๒๔ - ๒๖ เมษายน ๒๕๖๐/ประชุมสุดยอดอาเซียน ที่ประเทศฟิลิปปินส์ วันที่ ๒๗ - ๓๐ เมษายน ๒๕๖๐ ๕. โครงการ วันธรรมดาน่าเที่ยว/งาน World Travel Tourism Council (WTTC) วันที่ ๒๕ - ๒๗ เมษายน ๒๕๖๐ ๖. การเตรียมความพร้อมเพื่อลดความเสี่ยงจากภัยแล้งด้านการเกษตร ปี ๒๕๕๙/๖๐ ๗. เตือน ช่วยเหลือเหตุ ภัยพิบัติ/ปัญหาหมอกควัน/การบริหารจัดการน้ำ ๘. การป้องกัน ปราบปรามอาชญากรรม/ยาเสพติด ๙. วันแรงงาน แห่งชาติ ๑๐. ความคืบหน้าโครงการประชารัฐ ๑๑. การประชุม Radio Asia ๒๐๑๗ วันที่ ๒๖ - ๒๘ เมษายน ๒๕๖๐ ๑๒. วันคล้ายวันก่อตั้งกรมประชาสัมพันธ์ ๓ พฤษภาคม ๒๕๖๐ (รายละเอียดตามเอกสารประกอบการ ประชุม)

๔.๕ กิจกรรมที่น่าสนใจประจำสัปดาห์ (ศสช.)

- ผู้แทน ศสช. รายงานสรุปผลการดำเนินงานที่ศูนย์ข้อมูลข่าวสารงานพระบรมศพ พระบาทสมเด็จพระปรมินทรมหาภูมิพลอดุลยเดช ระหว่างวันที่ ๑๘ - ๒๓ เมษายน ๒๕๖๐ มีการผลิตข้อมูล ประชาสัมพันธ์ทางเว็บไซต์ จำนวน ๒,๑๒๑ ชิ้น จำนวนคนกดไลค์ ทาง social media ๒๐,๘๑๒ ครั้ง และมี ยอดผู้ติดตามวันละ ๒๔,๖๓๗ คน (รายละเอียดตามเอกสารประกอบการประชุม)

- จัดทำเว็บไซต์เพิ่มเติม คือ ๘๔ ปีกรมประชาสัมพันธ์ โดยเผยแพร่โลโก้ให้ดาวนโหลด รวมทั้งเผยแพร่สื่อดิจิทัลของ สทท. และ สทท.

- ศสช. ประสานกับ มูลนิธิพระมหาไถ่ จัดทำหนังสือถึงสถานีวิทยุโทรทัศน์ ช่อง ๕ ๗ ๙ TNN๒๔ และ ThaiPBS เพื่อขอลิขสิทธิ์รายการที่มูลนิธิ สนใจ นำมาจัดทำสื่อทางเลือกสำหรับผู้พิการ ทางการได้ยิน นอกจากนี้ยังได้นำรายการของมูลนิธิ ที่มีอยู่เดิมขึ้นหน้าเว็บไซต์ กปส. แล้ว

- นางนิตยาภรณ์ หิรัญนิรมล รายงานเพิ่มเติมว่า การเผยแพร่กิจกรรมเกี่ยวกับมูลนิธิ พระมหาไถ่ มีความสอดคล้องกับแผนพัฒนาเศรษฐกิจและสังคมแห่งชาติฉบับที่ ๑๒ และเชื่อมโยงกับกรอบ ยุทธศาสตร์ชาติระยะ ๒๐ ปี รวมทั้งสอดคล้องกับแผนพัฒนาคุณภาพชีวิตคนพิการแห่งชาติ ฉบับที่ ๕ (พ.ศ.๒๕๖๐-๒๕๖๔) ด้านเสริมสร้าง ความเข้าใจและเจตคติเชิงสร้างสรรค์ต่อคนพิการและความพิการฯ ซึ่งทาง มูลนิธิ มี ๒ เรื่องที่ขอความร่วมมือจาก กปส. คือ ๑. ขอให้เพิ่มพื้นที่สื่อเกี่ยวกับคนพิการ ซึ่ง สทท. จัดสรรเวลา ให้ทุกวันเสาร์ เวลา ๑๒.๓๐ - ๑๓.๐๐ น. เริ่มตั้งแต่วันที่ ๒๑ เมษายน ๒๕๖๐ ส่วน NBT จะเริ่มในช่วงต้นเดือน พฤษภาคม ๒๕๖๐ ทุกวันเสาร์ เวลา ๑๗.๓๐ - ๑๘.๓๐ น. และ ๒. ขอพื้นที่สื่อทางเลือกทางเว็บไซต์ของ กปส. ซึ่ง ศสช. รับดำเนินการ

๔.๖ ประเด็นที่น่าสนใจของสื่อต่างประเทศ (สปต.)

- ผู้แทน สปต. รายงานการติดตามประเด็นจากสื่อต่างประเทศเกี่ยวกับประเทศไทย ได้แก่ ๑. กระทรวงดิจิทัลเพื่อเศรษฐกิจและสังคมห้ามประชาชนงดติดตาม ติดต่อ และเผยแพร่ เนื้อหาข้อมูล ของบุคคลต้องห้ามทางอินเทอร์เน็ต ๒. การท่องเที่ยวในประเทศไทย ๓. การยกเลิกอาหารริมทางในกรุงเทพมหานคร ๔. รัฐบาลไทยยกเลิกการกำหนดพื้นที่วัดพระธรรมกายเป็นพื้นที่ควบคุม ๕. เหตุการณ์ไม่สงบในจังหวัด ชายแดนใต้ ๖. ประเพณีเทศกาลสงกรานต์ในประเทศไทย ๗. ความสัมพันธ์ทางการค้าระหว่างสหรัฐกับประเทศ ในแถบเอเชีย (รายละเอียดตามเอกสารประกอบการประชุม)

๔.๗ ประเด็นที่น่าสนใจประจำสัปดาห์ (NBT World)

- ผู้แทน NBT World แจ้งประเด็นระหว่างวันที่ ๒๕ เมษายน - ๑ พฤษภาคม ๒๕๖๐ ได้แก่ ๑. บรรยากาศประชาชนเดินทางเข้าถวายสักการะพระบรมศพ พระบาทสมเด็จพระปรมินทรมหาภูมิพลอดุลยเดช/การเปิดรับจิตอาสา ร่วมประดิษฐ์ดอกไม้จันทน์ ในงานพระราชพิธีถวายพระเพลิงพระบรมศพ ๒. การสร้างความเข้าใจ พ.ร.บ. เขตพัฒนาพิเศษภาคตะวันออก ๓. ขยายผลการกิจการเดินทางเยือนสหราชอาณาจักรบาทเรน ของ นายกรัฐมนตรี ระหว่างวันที่ ๒๐ - ๒๖ เม.ย.๒๕๖๐/นายกรัฐมนตรีเข้าร่วมการประชุมสุดยอดอาเซียน ครั้งที่ ๓๐ ณ กรุงมินิลา ประเทศฟิลิปปินส์ ระหว่างวันที่ ๒๖ - ๒๙ เมษายน ๒๕๖๐ ๔. มาตรการป้องกันอุบัติเหตุทางถนน ๕. การเตรียมรับมือภัยแล้ง ๖. ความคืบหน้าหารือปรองดอง ๗. บรรยากาศนิทรรศการใต้ร่มพระบารมี ๒๓๕ ปี กรุงรัตนโกสินทร์ ๘. การจัดงาน Radio Asia ๒๐๑๗ ระหว่างวันที่ ๒๖ - ๒๘ เมษายน ๒๕๖๐ (รายละเอียดตามเอกสารประกอบการประชุม)

๔.๘ กิจกรรมที่น่าสนใจประจำสัปดาห์ (สพป.)

- ผู้แทน สพป. รายงานผลการดำเนินงาน ศูนย์ข้อมูลข่าวสารงานพระบรมศพ พระบาทสมเด็จพระปรมินทรมหาภูมิพลอดุลยเดช ระหว่างวันที่ ๑๒ - ๒๔ เมษายน ๒๕๖๐ ได้แก่ การจัดทำ Press Release ในประเทศ ๑๗ ชิ้น อักษรวิง ๓ ข้อความ ให้บริการชี้แจงข้อมูลทางโทรศัพท์ ๓๑ ครั้ง จัดทำ Infographics พระราชประวัติ “๓๖๕ วัน ตามรอยพ่อ” จำนวน ๑๓ ภาพ และจัดทำ Infographics รำลึกไว้ในแผ่นดิน จำนวน ๑๓ ภาพ (รายละเอียดตามเอกสารประกอบการประชุม)

- กปส. จัดให้มีการอบรมอาสาสมัครประดิษฐ์ดอกไม้จันทน์ ในการถวายพระเพลิงพระบรมศพ พระบาทสมเด็จพระปรมินทรมหาภูมิพลอดุลยเดช ในวันที่ ๕ พฤษภาคม ๒๕๖๐ เวลา ๑๓.๓๐ น. ที่ศูนย์ข้อมูลข่าวสารงานพระบรมศพ พระบาทสมเด็จพระปรมินทรมหาภูมิพลอดุลยเดช อาคารหอประชุม กปส.

๔.๙ การจัดรายการ "บันทึกสถานการณ์ รวมพลังประชาชนรัฐ" (สวท.)

- สวท. รายงานการออกอากาศ วันพุธที่ ๑๒ เมษายน ๒๕๖๐ เรื่อง มาตรการลดอุบัติเหตุช่วงเทศกาลสงกรานต์ วันพฤหัสบดีที่ ๑๓ เมษายน ๒๕๖๐ เรื่อง ร่วมรณรงค์ “สงกรานต์แบบไทย ใช้น้ำอย่างรู้คุณค่า ทุกชีวาปลอดภัย” วันพุธที่ ๑๔ เมษายน ๒๕๖๐ เรื่อง สารสำคัญร่างพระราชบัญญัติประกอบรัฐธรรมนูญว่าด้วยพรรคการเมือง และวันพฤหัสบดีที่ ๒๐ เมษายน ๒๕๖๐ Twin Radio กับ สวท. กระบี่ เรื่อง ๑ ใน ๔ จังหวัดที่ไม่มีอุบัติเหตุ ช่วงเทศกาลสงกรานต์ (รายละเอียดตามเอกสารประกอบการประชุม)

- นายสุริยน ดันตราจิน นักสื่อสารมวลชนปฏิบัติการ (สนช.) ผู้แทน กปส. ในการประชุม คมบ. เสนอประเด็นจากที่ประชุม คมบ. ได้แก่ ๑. แจ้งเตือนพายุฤดูร้อน ๒. การจัดระเบียบชุมชนข้อมมหากาฬและชุมชนลาดพร้าว ๓. การจัดระเบียบสถานบริการและสถานบันเทิง ๔. การจัดระเบียบร้านค้าริมทาง

มติที่ประชุม - รับทราบ

ระเบียบวาระที่ ๕

เรื่องเพื่อพิจารณา

๕.๑ การบริหารประเด็นประจำสัปดาห์

- ที่ประชุมร่วมกันกำหนดประเด็นการประชาสัมพันธ์ประจำสัปดาห์ ประกอบด้วยประเด็นต่าง ๆ ดังนี้

*** พระราชพิธีบำเพ็ญพระราชกุศลพระบรมศพ พระบาทสมเด็จพระปรมินทรมหาภูมิพลอดุลยเดช

- การประดิษฐ์ดอกไม้จันทน์เนื่องในพระราชพิธีถวายพระเพลิงพระบรมศพฯ

๕.๑.๑ กระทรวงกลาโหม

- การเสริมสร้างความมั่นคงแห่งชาติเพื่อการพัฒนาประเทศ

๕.๑.๒ กระทรวงการคลัง

- การจ่ายเบี้ยยังชีพผู้สูงอายุ
- โครงการลงทะเบียนเพื่อสวัสดิการแห่งรัฐปี ๒๕๖๐

๕.๑.๓ กระทรวงการต่างประเทศ

- นายกรัฐมนตรีเข้าร่วมการประชุมสุดยอดอาเซียน ครั้งที่ ๓๐
- การเดินทางเยือนราชอาณาจักรบาห์เรนของนายกรัฐมนตรี

๕.๑.๔ กระทรวงการท่องเที่ยวและกีฬา

- การจัดประชุมใหญ่ สภาการเดินทางและท่องเที่ยวโลก

๕.๑.๕ กระทรวงการพัฒนาสังคมและความมั่นคงของมนุษย์

- การแก้ไขปัญหาค้นไร้ที่พึ่ง

๕.๑.๖ กระทรวงเกษตรและสหกรณ์

- การบริหารจัดการน้ำเพื่อการเกษตร

๕.๑.๗ กระทรวงคมนาคม

- เตรียมยกระดับเสริมสร้างมาตรการกำกับรถแท็กซี่ไทยให้ปลอดภัย

๕.๑.๘ กระทรวงทรัพยากรธรรมชาติและสิ่งแวดล้อม

- การพัฒนาแหล่งน้ำเพื่อให้น้ำใช้อย่างเพียงพอ

๕.๑.๙ กระทรวงดิจิทัลเพื่อเศรษฐกิจและสังคม

- การสร้างความรู้ และการตระหนักรู้ ในการใช้สื่อเทคโนโลยีสารสนเทศ

๕.๑.๑๐ กระทรวงพลังงาน

- การอนุรักษ์พลังงานในภาคขนส่ง

๕.๑.๑๑ กระทรวงพาณิชย์

- การดูแลและลดภาระค่าครองชีพประชาชน

๕.๑.๑๒ กระทรวงมหาดไทย

- การห้ามหยุด หรือจอดรถในถนนและซอย
- การจัดงานตลาดคลองผดุงกรุงเกษม

๕.๑.๑๓ กระทรวงยุติธรรม

- การลดความเหลื่อมล้ำสร้างความเป็นธรรมในสังคม

๕.๑.๑๔ กระทรวงแรงงาน

- การออกใบอนุญาตทำงานโดย E-Work permit

๕.๑.๑๕ กระทรวงวัฒนธรรม

- การประกวดภาพถ่ายทางวัฒนธรรม

๕.๑.๑๖ กระทรวงวิทยาศาสตร์และเทคโนโลยี

- งาน CommunicAsia 2017

๕.๑.๑๗ กระทรวงศึกษาธิการ

- การประชุมสมัชชาการศึกษานานาชาติแห่งศตวรรษที่ ๒๑

๕.๑.๑๘ กระทรวงสาธารณสุข

- สัปดาห์แห่งการรณรงค์สร้างเสริมภูมิคุ้มกันโรคโลก

๕.๑.๑๙ กระทรวงอุตสาหกรรม

- โครงการพัฒนาผลิตภัณฑ์เพื่อเพิ่มศักยภาพสู่ตลาดสากล
- เตรียมเปิดตัวศูนย์เรียนรู้เทคโนโลยีใหม่รถยนต์ไฟฟ้า

๕.๑.๒๐ สำนักนายกรัฐมนตรี

- การพิจารณาร่างกฎหมายเพื่อคุ้มครองสิทธิของประชาชน
- การจัดตั้งศูนย์ข้อมูลข่าวสารของราชการ ทั้งในส่วนภูมิภาคและส่วนท้องถิ่น
- งานวันสถาปนากรมประชาสัมพันธ์

มติที่ประชุม - เห็นชอบการขยายผลตามประเด็นข้างต้น

ระเบียบวาระที่ ๖**เรื่องอื่น ๆ**

๖.๑ นางนิตยาภรณ์ หิรัญนิรมล แจ้ง สรุปผลการประชุมคณะอนุกรรมการปฏิบัติการข่าวสาร ศูนย์บัญชาการแก้ไขปัญหาการทำประมงผิดกฎหมาย ครั้งที่ ๓/๒๕๖๐ (รายละเอียดตามเอกสารประกอบการประชุม)

๖.๒ นายวัฒนา เงินกลม ผู้แทน ลนท. แจ้งการจัดงานวันสถาปนากรมประชาสัมพันธ์ครบรอบ ๘๔ ปี ระหว่างวันที่ ๒ - ๓ พฤษภาคม ๒๕๖๐ โดยวันที่ ๓ พฤษภาคม ๒๕๖๐ มีการจัดปาฐกถาเรื่อง “ ๘๔ ปี กรมประชาสัมพันธ์ : ก้าวสำคัญของการเปลี่ยนแปลง ” ที่ชั้น ๓ อาคารหอประชุม กปส. และในวันเสาร์ที่ ๒๙ เมษายน ๒๕๖๐ จัดการแข่งขันโบว์ลิ่งการกุศล ที่ เอสพลานาด รัชดาภิเษก เพื่อนำรายได้เข้ากองทุนสวัสดิการ กปส.

๖.๓ นางปรีห์กมล ถนอมศักดิ์ชัย ร.ผชช. ต่างประเทศ แจ้งเรื่อง การประชุม RadioAsia 2017 Conference ระหว่างวันที่ ๒๖ - ๒๘ เมษายน ๒๕๖๐ ณ โรงแรมสวิสโซเทลเลอคองคอร์ด กรุงเทพฯ ซึ่งเป็นความร่วมมือระหว่าง กปส. และสหภาพวิทยุและโทรทัศน์แห่งเอเชีย - แปซิฟิก (Asia-Pacific Broadcasting Union : ABU) โดย กปส. ในฐานะสมาชิกของ ABU ได้รับเกียรติให้เป็นเจ้าภาพจัดการประชุมในปี

มติที่ประชุม - รับทราบ

เลิกประชุมเวลา ๑๖.๔๐ น.

นางสาวณิรัชธิญารัตน์ จันทร์กระจ่าง / ผู้จัดรายงานการประชุม
นางธัญนรี ชันยากร / ผู้ตรวจรายงานการประชุม
นางนิตยาภรณ์ หิรัญนิรมล / ผู้ตรวจรายงานการประชุม

สรุปผลการเผยแพร่ประเด็นข่าวตามนโยบาย
 ประจำวันที่ ๑๑ - ๒๔ เมษายน ๒๕๖๐
 ส่วนปฏิบัติการและบริหารข้อมูลข่าวสาร (IOC) สำนักข่าว กรมประชาสัมพันธ์

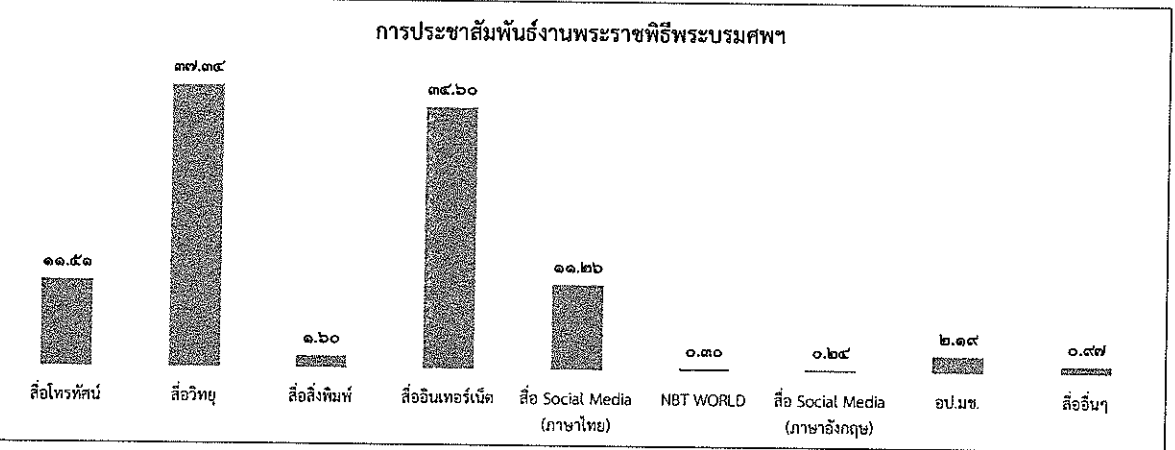
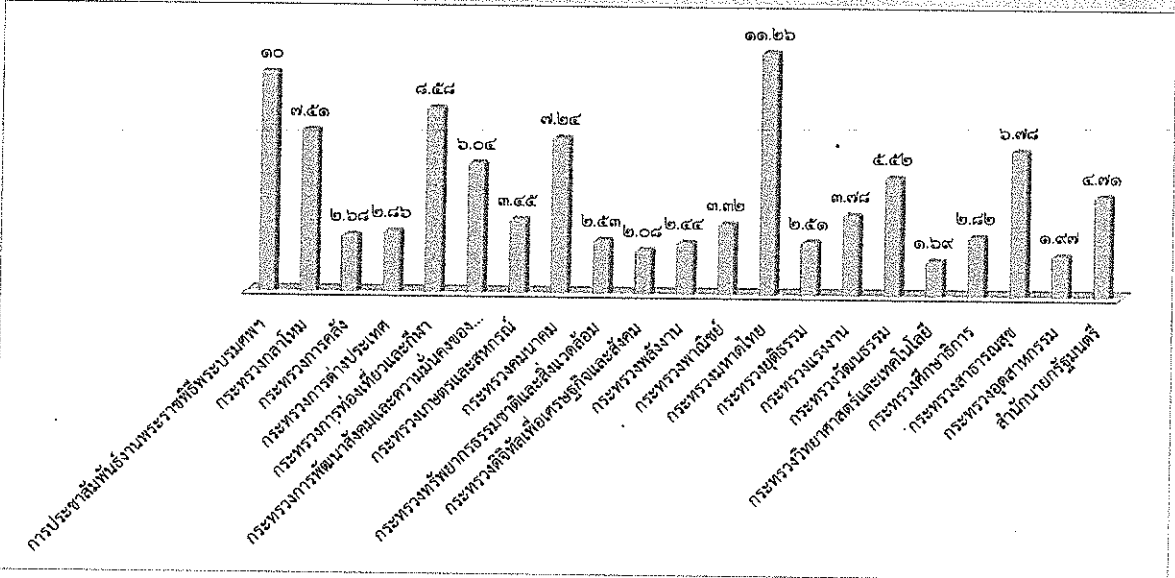

ลำดับ	ประเด็น/กระทรง	ผลการดำเนินการ	
		ข่าว	บทความ การประชาสัมพันธ์/ข่าว-ครึ่ง)
***	การประชาสัมพันธ์งานพระราชพิธีพระบรมศพ		7,116
๑	กระทรวงกลาโหม		5,238
๒	กระทรวงการคลัง		1,871
๓	กระทรวงการต่างประเทศ		1,997
๔	กระทรวงการท่องเที่ยวและกีฬา		5,953
๕	กระทรวงการพัฒนาลังคมและความมั่นคงของมนุษย์		4,209
๖	กระทรวงเกษตรและสหกรณ์		2,408
๗	กระทรวงคมนาคม		5,059
๘	กระทรวงทรัพยากรธรรมชาติและสิ่งแวดล้อม		1,764
๙	กระทรวงดิจิทัลเพื่อเศรษฐกิจและสังคม		1,448
๑๐	กระทรวงพลังงาน		1,701
๑๑	กระทรวงพาณิชย์		2,322
๑๒	กระทรวงมหาดไทย		7,848
๑๓	กระทรวงยุติธรรม		1,748
๑๔	กระทรวงแรงงาน		2,638
๑๕	กระทรวงวัฒนธรรม		3,851
๑๖	กระทรวงวิทยาศาสตร์และเทคโนโลยี		1,178
๑๗	กระทรวงศึกษาธิการ		1,967
๑๘	กระทรวงสาธารณสุข		4,728
๑๙	กระทรวงอุตสาหกรรม		1,376
๒๐	สำนักนายกรัฐมนตรี		3,281
	รวมทั้งสิ้น		78,811

รายละเอียดการเผยแพร่ประเด็นข่าวตามนโยบาย

ลำดับ	ประเด็น	สพท.	สวท.	สนช.	สพป.	สปป.	คสช.	สปช.๑	สปช.๒	สปช.๓	สปช.๔	สปช.๕	สปช.๖	สปช.๗	สปช.๘
๑	วันที่	๑๗	๒๔	๒๔	๒๔	๒๔	๒๔	๒๓	๒๓	๒๔	๒๓	๒๔	๒๔	๒๑	๒๔
๒	เวลา	๒๐.๓๔	๑๑.๓๕	๐๘.๒๕	๑๕.๕๓	๙.๔๔	๑๐.๐๒	๑๖.๓๙	๑๐.๕๘	๑๐.๕๔	๑๐.๔๘	๑๐.๕๖	๑๔.๐๓	๑๘.๐๑	๑๖.๕๗

รายละเอียดการรายงาน

ที่	ประเด็น	ช่องทาง	รูปแบบ	สพท.	สวท.	สนช.	สพป.	สปป.	คสช.	รวม ส่วนกลาง	สปช.๑	สปช.๒	สปช.๓	สปช.๔	สปช.๕	สปช.๖	สปช.๗	สปช.๘	สปช.๙	รวม ทั้งหมด	
***	การประชาสัมพันธ์ งานพระราชพิธี บรมศพ - การเตรียมจัดพิธี ถวายดอกไม้จันทน์ และอำนวยความสะดวก สะดวกในพระราชพิธี ถวายพระเพลิงพระบรมศพ	สื่อโทรทัศน์	ข่าว	๑๒๐						๑๒๐	๓	๒๑	-	๙		๑๐	-	๑	๕๖	๒๒๖	
			รายการ	๕๐						๕๐	-	-	-	-	-	-	๐	-	-	-	๕๐
			พูดแทรก	๑๐๐						๑๐๐	๑	๒๐	๓	-	๑๑	๓๐	๙	-	-	-	๑๖๙
			สารคดี	๐						-	-	-	-	-	-	-	๐	-	-	-	-
			สปอต	๒๐๐						๒๐๐	-	-	-	-	-	-	๐	-	-	-	-
			อักษรวิ้ง	๗๐						๗๐	-	๖๐	๒๐	-	๒๔	๐	-	-	-	-	-
		สื่อวิทยุ	ข่าว	-	๕๓					๕๓	๑๑	๒๓	๑๔	๘๘	๔๕	๕๕	๕๕	๗๐	๔๔	๓๘๗	๘๓๐
			รายการ	-	๑๐					๑๐	๑๓	๔๓	๙	๒๖	๒๘	๑๕	๓๕	๖๔	๒๔	๒๔	๒๖๖
			พูดแทรก	-	๒๓					๒๓	๑๐	๒๕๒	๗๑	๓๕	๖๘	๕๐	๒๓๗	๘๘	๑๕	๘๘๙	
			บทความ	-	๑๐					๑๐	๒	๙	-	-	๓	๐	๕๔	๔	-	-	
			สารคดี	-	๖๐					๖๐	๓๐	๓	-	-	๒	๐	๓๕	๙	-	-	
			สปอต	-						-	๓	๑๐๐	๗๐	๔๒	๑๘	๐	๘๕	๑๔๒	-	-	
		สื่อสิ่งพิมพ์	ข่าว/บทความ/ แผ่นพับ	-			๑			๑	๓	๒๕	-	-	๓	๑	-	-	-	๘๑	๑๑๔
			สื่อ อินเทอร์เน็ต	prd.go.th	-						๒,๑๒๒	๒,๑๒๒	-	๒	๑	๓	๐	๑	๒	๒๐	๓,๑๕๑
				nbttv.prd.go.th	๓๖						๓๖	-	๒	-	-	-	๐	-	-	-	๓๘
	nbt.prd.go.th			-						-	-	-	-	-	๓	๐	-	-	-	๓	
	thainews.prd.go.th			-						-	๕	๕	-	-	๑๐	๕	๑	-	๗	๓๓	
	thainews.prd.go.th /newseng			-		๒๐				๒๐	-	-	-	๑	-	-	-	-	๗	๒๘	
	thailand.prd.go.th			-						๒	-	-	-	-	๒	๐	-	-	-	๔	
	asean thai.net			-						-	-	-	-	-	๑๐	-	๐	-	-	๑๐	
	เว็บไซต์ สปช.๑-๘	-							-	๙	๓๐	-	-	๕	๓๐	๒	๕๐	๘๙	๑๙๕		
	สื่อ Social (ภาษาไทย)	Facebook	๓๖						๑๑๙	๑๕๕	๘	๑๓๓	-	-	๑	๑๐	๑	๕๓	๕๘	๔๑๗	
		Twitter	๓๖					๑	๑๑๓	๑๕๐	-	-	-	-	๕	๐	-	๑	-	๑๕๕	
		ผ่าน application Smart phone	๓๖						๓๗	๑๑๓	๒	๒๐	-	-	๑๖	๐	๒	๒	-	๑๕๕	
		You Tube	๓๖							๓๖	-	๒	-	-	๑๒	๑๐	-	-	๑๔	๗๕	
		NBT WORLD	ข่าว	-		๑๘				๑๘	-	-	-	-	-	๑	๐	-	-	-	๑๙
	รายการ		-						-	-	-	-	-	-	๑	๐	-	-	-	๑	
	อักษรวิ้ง		-		๑				๑	-	-	-	-	-	-	๐	-	-	-	๑	
	สื่อ Social (ภาษาอังกฤษ)	Facebook	-		๖				๖	-	-	-	-	-	๐	-	-	-	๖	๖	
		Twitter	-						-	-	-	-	-	-	๐	-	-	-	-	-	
You Tube		-		๓				๓	-	-	-	-	-	๐	-	-	-	-	๓		
ผ่าน application Smart phone		-		๖				๖	-	-	-	-	-	๐	-	-	-	-	๖		
อป.มช.	-						-	๘	๑๖	-	-	-	๑๓	๐	๑๑	๔	๑๐๔	๑๕๖			
สื่ออื่นๆ	-	๑๕						๑๕	-	๙	-	-	๘	๐	๖	-	๓๖	๖๙			
รวมทั้งสิ้น				๗๒๐	๒๑๑	๕๔	๑	๓	๒,๙๓๓	๓,๙๒๐	๑๐๘	๘๔๓	๑๘๓	๒๐๗	๒๘๑	๑๓๗	๕๕๕	๔๖๙	๘๙๐	๗,๑๖๖	

รายละเอียดการรายงาน

ที่	ประเด็น	ช่องทาง	รูปแบบ	สพท.	สพท.	สนช.	สพป.	สพต.	คสช.	รวม	ส่วนกลาง	สปช.๑	สปช.๒	สปช.๓	สปช.๔	สปช.๕	สปช.๖	สปช.๗	สปช.๘	สปช.๙	รวมทั้งหมด			
๑	กระทรวงกลาโหม - การดูแลความปลอดภัยในชีวิตและทรัพย์สินของประชาชน - การสร้างความสามัคคีปรองดอง - งานตลาดคลองผดุงกรุงเกษม	สื่อโทรทัศน์	ข่าว	๗๐							๗๐	๑	๓๗	๕		๖	๕๖		๒	๔๔	๑๙๖			
			รายการ	๐														๐						
			พูดแทรกๆ	๐									๕	๓๐	๑๐	๒		๐	๑๐				๕๕	
			สารคดี	๐																				
			สปอต	๐																				
		อักษรวิ้ง	๑๕๐								๑๕๐		๘๐	๒๐			๑๐	๐	๕๖๐				๘๖๐	
		สื่อวิทยุ	ข่าว	-	๑๑๖							๑๑๖	๑๕	๔๘	๒๑	๕๘	๒๔	๒๔	๒๔	๒๖	๑๘๓			๕๓๕
			รายการ	-	๑๐							๑๐	๖	๓๔	๖	๕๓	๒๐	๐	๒	๕๕	๑๑๗			๓๐๘
			พูดแทรกๆ	-	๒๖							๒๖	๙	๒๒๕	๗๐	๖๔	๔๕	๒๔	๖๒	๑๓๖	๒๔			๖๘๕
			บทความ	-	๒๘							๒๘			๒		๑	๐	๒	๓				๓๖
			สารคดี	-													๑	๐	๔	๒.๐๐				๗
		สปอต	-	๒๖							๒๖		๖๖	๒๘	๑๘๒	๑๓	๐	๔๔	๗๓				๔๓๐	
		สื่อสิ่งพิมพ์	ข่าว/บทความ/ แผ่นพับ	-									๘	๓๗			๒					๑๑๕		๑๖๒
		สื่ออินเทอร์เน็ต	prd.go.th	-															๐		๒๘	๖	๓๐	๖๖
			nbtv.prd.go.th	๔								๔		๘					๐				๔	๒๐
			nbt.prd.go.th	-													๓							๘
			thainews.prd.go.th	-									๘	๙					๒๐	๒๘		๑๖		๘๕
			thainews.prd.go.th /newseng	-		๒๕						๒๕	๔	๑			๑	๓	๐				๑๑	๔๕
			thailand.prd.go.th	-					๑			๑					๒	๐				๒		๕
			asean thai.net	-									๑๘						๐			๒		๒๐
			เว็บไซต์ สปช.๑-๘	-									๒๐	๓๓			๓	๗	๖	๒๘	๕๐	๒๓		๑๖๘
		สื่อ Social (ภาษาไทย)	Facebook	๔		๑๐						๑๔		๑๒๔	๒		๑	๑๐	๒๘	๕๒	๓๕		๒๗๑	
			Twitter	๔		๑๐						๑๔					๑	๐		๒	๒		๑๙	
			ผ่าน application Smart phone	๔		๒						๖	๒	๒	๒		๓๐		๒๘	๖	๑๐		๘๖	
			You Tube	๔								๔		๓			๑๕	๑๐	๒๔		๑		๖๑	
		NBT WORLD	ข่าว	-		๒๑						๒๑							๐					๒๑
			รายการ	-		๑						๑							๐					๑
			อักษรวิ้ง	-		๒๐						๒๐							๐					๒๐
		สื่อ Social (ภาษาอังกฤษ)	Facebook	-		๓						๓					๑		๐			๒		๖
			Twitter	-															๐					
			You Tube	-													๑		๐					๑
			ผ่าน application Smart phone	-		๓						๓					๑							๕
อป.มช.										๓	๑๗	๑		๙	๐	๓	๙	๑๓๕			๑๖๗			
สื่ออื่นๆ											๙			๙	๐						๖๐			
รวมทั้งสิ้น				๒๕๐	๒๐๖	๙๕	-	๑	-	๕๓๘	๑๐๔	๗๙๘	๑๖๕	๓๖๓	๒๐๕	๑๑๖	๑,๗๑๙	๔๑๗	๘๑๓			๕,๖๓๘		

รายละเอียดการรายงาน

ที่	ประเด็น	ช่องทาง	รูปแบบ	สพท.	สวท.	สนช.	สพป.	สปค.	คสช.	รวม ส่วนกลาง	สปช.๑	สปช.๒	สปช.๓	สปช.๔	สปช.๕	สปช.๖	สปช.๗	สปช.๘	สปช.๙	รวม ทั้งหมด			
๒	กระทรวงการคลัง - สืบเชื้อ SMEs Transformation Loan และ กองทุนพัฒนาเอสเอ็มอีตามแนวประชารัฐ	สื่อโทรทัศน์	ข่าว	๒๐						๒๐	๕	๕			๕	๑๐	๓	๒	๒๐	๗๓			
			รายการ	๐													๐						
			พูดแทรกๆ	๐								๑	๒๐				๑๒					๕๒	
			สารคดี	๐																			
			สโปด	๐																			
		อักษรวิ่ง	๕๕								๕๕		๖๐									๑๖๕	
		สื่อวิทยุ	ข่าว		๑๒							๑๒	๑๓	๓๗			๓๕	๒๖	๓๕	๑๕	๒๕	๕๔	๒๒๖
			รายการ		๑๐							๑๐	๕	๒๗			๒	๑๖	๐		๓๔	๕	๑๑๒
			พูดแทรกๆ		๑๕							๑๕	๕	๑๘๗	๒๕		๑๐	๕๖	๑๕	๔๗	๘๘	๒๒	๕๖๔
			บทความ		๑๐							๑๐					๑	๐	๑	๔๔			๕๖
			สารคดี		๒๘							๒๘					๑	๐					๒๙
			สโปด		๑๐							๑๐		๕			๓	๐	๒๔	๒			๔๔
		สื่อสิ่งพิมพ์	ข่าว/บทความ/ แม่พิมพ์										๗	๑๕			๑					๗๒	๙๕
		สื่ออินเทอร์เน็ต	prd.go.th										๑	๑๒				๐					๒๘
			nbttv.prd.go.th	๑								๑		๑๒				๐				๓	๑๖
			nbt.prd.go.th										๗	๕				๐					๑๔
			thainews.prd.go.th			๑๒						๑๒		๘			๓	๒	๑๑			๑๐	๕๖
			thainews.prd.go.th/newseng			๓๕						๓๕					๒	๐			๑	๓	๕๑
			thailand.prd.go.th													๑	๒	๐					๓
			asean thai.net									๑				๔		๐					๗
			เว็บไซต์ สปช.๑-๘									๑	๑	๒๐			๓	๒	๑๑	๕๐	๗		๙๕
		สื่อ Social (ภาษาไทย)	Facebook	๑		๒						๓	๕	๑๐๒			๑	๑๐	๓	๕๔	๑๓		๑๙๕
			Twitter	๑		๒						๖	๒				๑	๐		๒			๑๑
			ผ่าน application Smart phone	๑								๑					๑๐	๓		๒			๑๖
			You Tube	๑								๑					๑๒	๒	๓				๑๘
		NBT WORLD	ข่าว			๑๒						๑๒						๒	๓				๓๒
			รายการ															๐					
			อักษรวิ่ง			๑๐						๑๐											๑๐
		สื่อ Social (ภาษาอังกฤษ)	Facebook			๕						๕					๑	๐					๕
			Twitter									๑						๐					๑
			You Tube			๕						๕						๐					๕
			ผ่าน application Smart phone			๕						๕						๐					๕
		อป.มช.										๓	๑๓			๒	๐	๒	๕	๑๖		๕๐	
		สื่ออื่นๆ											๒			๓	๐			๗		๑๒	
		รวมทั้งสิ้น				๘๐	๘๕	๑๑๓		๕		๒๘๖	๖๙	๕๓๐	๑๒	๕๔	๑๕๑	๖๘	๑๓๖	๓๑๓	๒๓๖	๕,๕๗๑	

รายละเอียดการรายงาน

ที่	ประเด็น	ช่องทาง	รูปแบบ	สพท.	สวท.	สนช.	สพป.	สปท.	คสช.	รวม ส่วนกลาง	สปช.๑	สปช.๒	สปช.๓	สปช.๔	สปช.๕	สปช.๖	สปช.๗	สปช.๘	สปช.๙	รวม ทั้งหมด			
๓	กระทรวงการต่างประเทศ - เดือนคนไทยที่จะไปเก็บผลไม่จำเป็นต้องแลกบัตร อาจไม่ได้รับบริการคุ้มครองตามกฎหมายแรงงาน	สื่อโทรทัศน์	ข่าว	๒๐						๒๐		๑			๑๘	๑๐			๑	๕	๕๔		
			รายการ	๐												๒	๐						๒
			พูดแทรกกา	๐								๑	๑๐			๕	๗	๑๒	๑				๓๓
			สารคดี	๐																			
			สปอต	๐																			
			อักษรวิ้ง	๕๕							๕๕		๖๐	๕			๕๐	๐					๑๖๐
		สื่อวิทยุ	ข่าว	-	๑๒						๑๒	๓	๑๔			๑๖	๓๔	๑๕	๑๐	๒๖	๒๖๗	๓๕๗	
			รายการ	-	๑๐						๑๐	๕	๒๔			๒	๑๓	๐	๑	๓๓	๑๐๗	๒๐๑	
			พูดแทรกกา	-	๑๐						๑๐	๕	๑๖๑	๑๔		๑๐	๓๔	๑๕	๒๕	๔๔	๔๔	๕๒๑	
			บทความ	-													๕	๐	๑				๓
			สารคดี	-	๒๘						๒๘						๑	๐					๒๘
			สปอต	-	๔๖						๔๖		๕๕				๔	๐	๒๓	๑๗			๑๓๑
		สื่อสิ่งพิมพ์	ข่าว/บทความ/ แผ่นพับ	-									๒๐				๑					๔๑	๖๒
			prd.go.th	-									๑				๑	๐				๓	๕
		สื่ออินเทอร์เน็ต	nbtv.prd.go.th	๒							๒		๑					๐				๑	๔
			nbt.prd.go.th	-													๑					๑	๒
			thainews.prd.go.th	-		๑๘					๑๘		๑				๕	๒				๓	๓๒
			thainews.prd.go.th /newseng	-		๒๗					๒๗						๑	๐				๑	๒๙
			thailand.prd.go.th	-				๕			๕						๑	๐					๕
			asean thai.net	-				๑			๑					๕	๐						๕
			เว็บไซต์ สปช.๑-๘	-					๕		๕	๕	๗				๑	๕		๒๐		๕	๔๑
			เว็บไซต์ สปช.๑-๘	-						๕		๕	๗				๑	๕		๒๐		๕	๔๑
		สื่อ Social (ภาษาไทย)	Facebook	๒							๒	๕	๗๐				๑	๕	๑	๒๐		๕	๑๐๗
			Twitter	๒						๒	๕	๑					๑	๐		๑		๗	
			ผ่าน application Smart phone	๒							๒						๑๑			๑			๑๔
			You Tube	๒							๒						๑๒	๐				๑	๑๕
		NBT WORLD	ข่าว	-		๒๒					๒๒							๐					๒๒
			รายการ	-														๐					
			อักษรวิ้ง	-		๑๐					๑๐							๐					๑๐
		สื่อ Social (ภาษาอังกฤษ)	Facebook	-		๑					๑							๐					๑
			Twitter	-					๕		๕							๐					๕
			You Tube	-		๓					๓							๐					๓
			ผ่าน application Smart phone	-		๑					๑							๐					๑
อป.มช.	-								๑	๑๕				๑๖	๐	๑	๕	๑๓๔		๑๗๑			
สื่ออื่นๆ	-									๒				๓	๐				๕๓	๕๘			
รวมทั้งสิ้น				๘๕	๑๐๒	๘๒	-	๑๓	-	๒๘๖	๒๒	๔๓๔	๑๔	๓๖	๒๑๘	๕๕	๖๗	๒๒๓	๖๒๖	๑,๔๗๗			

รายละเอียดการรายงาน

ที่	ประเด็น	ช่องทาง	รูปแบบ	สพท.	สวท.	สนช.	สพป.	สปป.	คสช.	รวม ส่วนกลาง	สปช.๑	สปช.๒	สปช.๓	สปช.๔	สปช.๕	สปช.๖	สปช.๗	สปช.๘	ส.ปชส.	รวบรวมทั้งหมด		
๔	กระทรวงการ ท่องเที่ยวและกีฬา - การรณรงค์ขับ ขี่ปลอดภัย	สื่อโทรทัศน์	ข่าว	๑๐				-		๑๐	๑๐	๑๔๑	-	๑๔	๙	๑๑	๒๘	๑	๗๐	๒๙๖		
			รายการ	๐				-		-	-	-	๙	-	-	-	๑	-	-	๘	๑๒	
			พูดแทรกภา	๐				-		-	-	๑	๑๐๐	-	๙	-	๑๖	๑๐	-	-	๘	๑๔๓
			สารคดี	๐				-		-	-	-	-	-	๒	-	-	-	-	-	-	๒
			สปอต	๐				-		-	-	-	๓๐	๓๐	๑	-	๐	๘๕๐	-	-	-	๙๐๑
			อักษรวิ่ง	๑๒๐				-		-	๑๒๐	-	๑๐๐	๒๐	-	๘	๐	๕๖๐	-	-	-	๘๐๘
		สื่อวิทยุ	ข่าว	-	๔๓				-		๔๓	๒๓	๕๑	๒๘	๙๑	๒๕	๑๕	๓๐	๖๔	๙๙	๙๖๙	๙๖๙
			รายการ	-	๑๐				-		๑๐	๑๖	๓๐	๒๒	๖๔	๑๒	๐	-	๖๙	๓๒	๒๕๕	๒๕๕
			พูดแทรกภา	-	๑๘				-		๑๘	๑๖	๒๗๒	๑๕๗	๙๓	๕๐	๑๕	๑๑๘	๑๔๖	๗๗	๙๖๒	๙๖๒
			บทความ	-	๑๐				-		๑๐	-	-	๒	-	๒	๐	๑	๒	๒	๑๙	๑๙
			สารคดี	-	๒๘				-		๒๘	-	-	-	๑๐	๒	๐	๑๒	-	-	๕๒	๕๒
			สปอต	-	๓๕				-		๓๕	-	๕๕	๙๙	๑๐	๑๔	๐	๒๖๗	๑๕๔	-	๖๓๕	๖๓๕
	สื่อสิ่งพิมพ์	ข่าว/บทความ/ แผ่นพับ	-					๑	-	๑	๑๐	๒	-	-	๒	๐	-	-	๙๑	๑๐๖	๑๐๖	
		สื่อ อินเทอร์เน็ต	prd.go.th	-				-		-	๑	๑๐	-	-	-	๐	๖๔	๑๕	๒๐	๑๑๐	๑๑๐	
			nbttv.prd.go.th	๒					-		๒	-	๑๐	-	-	๐	-	-	๒	๑๔	๑๔	
			nbt.prd.go.th	-					-		-	-	-	-	๒	๐	-	-	-	๒	๒	
			thainews.prd.go.th	-		๑๙			-		๑๙	๙	๕๖	-	-	๑	๒	๓๖	๑	๕๓	๑๖๗	
			thainews.prd.go.th /newseng	-		๑๒			-		๑๒	๒	๙	-	๒	๒	๐	-	-	๒	๒๕	
			thailand.prd.go.th	-					๖		๖	-	-	-	-	๒	๐	-	-	-	๘	
			asean thai.net	-					๒		๒	๑๒	-	-	๑๒	-	๐	-	-	-	๒๖	
	เว็บไซต์ สปช.๑-๘		-					๒		๒	๓๒	๕๐	๑๐	-	๗	๒	๓๖	๕๐	๑๑๒	๓๐๑		
	สื่อ Social (ภาษาไทย)	Facebook	๒					-		๒	๑	๑๕๔	๑๕	-	๑	๒	๒๘	๑๗	๖๘	๒๘๘	๒๘๘	
		Twitter	๒					๒		๔	-	-	-	๑	๐	๒๘	๒	-	๓๕	๓๕		
		ผ่าน application Smart phone	๒					-		๒	๑๐	๙	๑๐	-	๑๖	-	-	๑๕	-	๕๗		
		You Tube	๒					-		๒	-	๒	-	-	๑๖	๐	-	-	๑๗	๓๗		
	NBT WORLD	ข่าว	-		๑๕			-		๑๕	-	-	-	-	-	๐	-	-	-	๑๕	๑๕	
		รายการ	-		๒			-		๒	-	-	-	-	-	๐	-	-	-	๒	๒	
		อักษรวิ่ง	-		๑๐			-		๑๐	-	-	-	-	-	๐	-	-	-	๑๐	๑๐	
	สื่อ Social (ภาษาอังกฤษ)	Facebook	-		๓			-		๓	-	-	-	๓	๐	-	-	-	๑๗	๒๓	๒๓	
		Twitter	-		๓		๕			๘	-	-	-	-	๐	-	-	-	-	๘	๘	
		You Tube	-		๑			-		๑	-	-	-	๓	๐	-	-	-	-	๔	๔	
		ผ่าน application Smart phone	-		๓			-		๓	-	-	-	๓	๐	-	-	-	-	๖	๖	
	อป.มช.	-					-		-	๒	๓๑	๕	-	๒	๐	๙	๙	๖๑	๑๑๐	๑๑๐		
	สื่ออื่นๆ	-					-		-	๑	๑๗	๑๐	-	๓	๐	-	-	๕๕	๗๖	๗๖		
	รวมทั้งสิ้น				๑๔๐	๑๙๔	๖๘	๑	๑๗	-	๓๗๐	๓๘๖	๑,๑๑๔	๔๑๓	๒๙๔	๑๘๔	๗๐	๒,๐๖๓	๕๕๐	๗๘๔	๕,๙๔๓	

รายละเอียดการรายงาน

ที่	ประเด็น	ช่องทาง	รูปแบบ	สทท.	สวท.	สนช.	สทป.	สปร.	คสช.	รวม ส่วนกลาง	สปช.๑	สปช.๒	สปช.๓	สปช.๔	สปช.๕	สปช.๖	สปช.๗	สปช.๘	สปช.๙	รวบรวม ทั้งหมด			
๕	กระทรวงการ พัฒนาสังคมและ ความมั่นคงของ มนุษย์ - โครงการ รณรงค์ "สุข สงกรานต์ : งด สุรา หยุดคุกคาม ทางเพศ"	สื่อโทรทัศน์	ข่าว	๒						๒	๑	๒๓	๑		๕	๑๔	๗	๑		๒๖	๘๑		
			รายการ	๐																			๙
			พูดแทรกๆ	๐								๑	๒๐	๙	๒	๕	๕						๙๐
			สารคดี	๐																			
			สปรอด	๐														๐					
			อักษรวิ้ง	๕๕								๕๕		๖๐	๑๐		๒	๕	๕๖๐				๘๔๐
		สื่อวิทยุ	ข่าว	-	๑๓						๑๓	๗	๕๑	๗	๗๐	๓๔	๒	๑๑	๓๔	๑๒๖			๔๐๘
			รายการ	-	๑๐						๑๐	๑๕	๓๐	๑๑	๒๐	๑๓	๖	๒	๕๕	๖๔			๒๒๕
			พูดแทรกๆ	-	๑๒						๑๒	๑๔	๒๒๙	๗๔	๒๔	๔๑	๑๘	๕๑	๑๒๘	๗๑			๖๖๗
			บทความ	-	๑๐						๑๐			๓		๑	๑	๑	๑				๑๗
			สารคดี	-												๒	๐						๒
			สปรอด	-									๑๗	๔๗		๒๘	๐	๒๔	๒๖				
	สื่อสิ่งพิมพ์	ข่าว/บทความ/ แผ่นพับ	-								๑	๒๗			๒						๘๙	๑๑๔	
																	๐						
	สื่อ อินเทอร์เน็ต	prd.go.th	-								๑	๑๑			๑	๐	๗	๙	๑๖			๔๐	
		nbtv.prd.go.th	๑							๑		๑๐				๐			๙			๒๐	
		nbt.prd.go.th	-												๑				๑			๒	
		thainews.prd.go.th	-		๒๕					๒๕	๑	๓๕			๑	๒	๗	๑	๑๘			๙๐	
		thainews.prd.go.th /newseng	-		๒๐					๒๐	๓				๒	๑			๙			๓๔	
		thailand.prd.go.th	-				๓			๓					๑	๐			๑			๕	
		asean thai.net	-				๑			๑					๒	๐			๑			๔	
		เว็บไซต์ สปช.๑-๘	-								๑๓	๔๐	๓		๓	๕	๗	๒๐	๒๘			๑๑๖	
	สื่อ Social (ภาษาไทย)	Facebook	๑					๑		๒	๑๒	๑๓๙	๓		๑	๗	๖	๓๔				๒๑๓	
		Twitter	๑							๑					๑	๐		๒				๕	
		ผ่าน application Smart phone	๑							๑		๒			๑๕		๗	๙	๑๐			๔๑	
		You Tube	๑							๑		๓			๑๕	๗	๗		๓			๓๖	
	NBT WORLD	ข่าว	-	๒๐						๒๐						๐			๑			๒๑	
		รายการ	-													๐							
		อักษรวิ้ง	-	๒๐						๒๐						๐						๒๐	
	สื่อ Social (ภาษาอังกฤษ)	Facebook	-	๓		๑				๔						๐						๔	
		Twitter	-													๐							
		You Tube	-	๖						๖						๐						๖	
		ผ่าน application Smart phone	-	๓						๓												๓	
อป.มช.									๒	๑๘	๑๐		๑	๐	๕	๔	๑๘๑			๒๒๑			
สื่ออื่นๆ										๖	๕		๒	๐			๗๖			๘๙			
รวมทั้งสิ้น				๖๖	๔๔	๓๗	-	๖	-	๒๑๙	๗๔	๗๒๑	๑๘๕	๑๓๐	๑๗๐	๗๘	๑,๕๔๘	๒๘๕	๘๐๙	๔,๒๐๙			

รายละเอียดการรายงาน

ที่	ประเด็น	ช่องทาง	รูปแบบ	สทท.	สวท.	สนท.	สพป.	สปต.	คตช.	รวม	ส่วนกลาง	สปช.๑	สปช.๒	สปช.๓	สปช.๔	สปช.๕	สปช.๖	สปช.๗	สปช.๘	สปช.๙	รวบรวมทั้งหมด			
๖	กระทรวงเกษตรและสหกรณ์ - โครงการขยายล้อประชาชนภายใต้แบรนด์ TH-TYRE - โครงการ บัณฑิต OK	สื่อโทรทัศน์	ข่าว	๖						๖	๓	๙				๑๐	๑๐	๑	๕	๒๔	๖๒			
			รายการ	๐								๑					๒	๐	๑		๑	๑	๕	
			พูดแทรก	๐									๑	๒๐			๒	๓	๑๒					๓๖
			สารคดี	๐																				
			สปอต	๐																				
		อักษรวิ่ง	๓๕								๓๕		๖๐		๙		๒	๐					๑๐๒	
		สื่อวิทยุ	ข่าว	-	๑๔							๑๔	๙	๒๖	๒	๕๒	๒๖	๑๕	๒๔	๒๘	๕๔	๕๔	๒๕๕	
			รายการ	-	๑๐							๑๐	๗	๒๘	๖	๕๑	๒๑	๐	๙	๕๕	๑๑	๑๑	๑๙๓	
			พูดแทรก	-	๑๐							๑๐	๗	๑๙๔	๒๗	๕๒	๕๒	๓๕	๗๓	๑๒๒	๕๒	๕๒	๖๐๐	
			บทความ	-	๑๐							๑๐			๒		๒	๐	๑	๒	๒	๒	๑๙	
			สารคดี	-													๒๖	๑	๐	๑๗	๑	๑	๕๖	
		สปอต	-										๒๔	๑๐	๑๓๙	๑๘	๐	๔๗	๒	๑	๑	๒๔๑		
		สื่อสิ่งพิมพ์	ข่าว/บทความ/แผ่นพับ	-									๓	๑๕			๓					๖๖	๘๗	
		สื่ออินเทอร์เน็ต	prd.go.th	-																				
			nbtv.prd.go.th	๑								๑		๓									๖	๑๐
			nbt.prd.go.th	-																				๑
			thainews.prd.go.th	-			๒๐					๒๐	๙	๗				๑	๕				๑๖	๖๐
			thainews.prd.go.th/newseng	-			๒๔					๒๔		๓			๒	๑					๖	๓๖
			thailand.prd.go.th	-								๖						๑					๒	๙
			asean thai.net	-								๒					๑						๒	๙
			เว็บไซต์ สปช.๑-๘	-									๘	๑๐			๕	๓	๕	๙	๕๐	๒๔	๑๑๑	
		สื่อ Social (ภาษาไทย)	Facebook	๑								๑	๑๐	๙๔			๑	๕	๕	๕๓	๒๔	๒๔	๑๘๘	
			Twitter	๑								๑	๕				๑	๐			๑		๕	
			ผ่าน application Smart phone	๑								๑					๑๗	๐	๓	๕	๑๐	๑๐	๓๓	
			You Tube	๑								๑					๑๗	๐	๑		๕	๕	๒๔	
		NBT WORLD	ข่าว	-		๒๖						๒๖							๐				๒๖	
			รายการ	-		๒						๒							๐				๒	
			อักษรวิ่ง	-																				
		สื่อ Social (ภาษาอังกฤษ)	Facebook	-		๑						๓											๓	
Twitter	-																							
You Tube	-			๒						๒											๒			
ผ่าน application Smart phone	-			๑						๑											๑			
อป.มช.										๒	๑๔	๕		๓	๐	๕	๙	๑๒๒	๑๕๕					
สื่ออื่นๆ											๓			๓	๐				๕๕	๖๑				
รวมทั้งสิ้น				๙๗	๙๔	๗๖	-	๑๐	-	๑๗๗	๕๙	๕๑๙	๕๗	๓๓๐	๑๘๐	๕๘	๒๐๘	๓๒๔	๕๐๑	๒,๙๐๘				

รายละเอียดการรายงาน

ที่	ประเด็น	ช่องทาง	รูปแบบ	สพท.	สวท.	สนช.	สพป.	สพด.	สสช.	รวม ส่วนกลาง	สปช.๑	สปช.๒	สปช.๓	สปช.๔	สปช.๕	สปช.๖	สปช.๗	สปช.๘	สปช.๙	รวบรวม ทั้งหมด		
๗	กระทรวงคมนาคม - การรณรงค์สร้าง วัฒนธรรมความ ปลอดภัย	สื่อโทรทัศน์	ข่าว	๕๐				-		๕๐	๙	๑๙	๑๖	-	๓	๑๕	๑๐	๗	๓๘	๑๕๖		
			รายการ	๐				-		-	-	-	-	-	-	๑	๙	-	-	๑	๗	
			พูดแทรกๆ	๐							-	๑	๓๐	๕	๒	๒	๙	๕	-	-	-	๕๐
			สารคดี	๐							-	-	-	-	-	-	๓	-	-	-	-	๓
			สโปด	๐							-	-	-	๒๐	-	-	๐	๘๕๐	-	-	-	๘๖๐
			อักษรวิ่ง	๓๕							๓๕	-	๘๐	๑๐	-	๒	๕	๕๖๐	-	-	-	๖๙๓
		สื่อวิทยุ	ข่าว	-	๕๐						๕๐	๑๙	๕๐	๕๑	๑๔๒	๒๓	๙	๒๙	๔๕	๑๗๕	๑๗๕	๕๖๓
			รายการ	-	๑๐						๑๐	๑๐	๓๗	๑๒	๖๕	๑๓	๗	๕	๕๑	๖๐	๒๖๙	
			พูดแทรกๆ	-	๒๕						๒๕	๑๐	๒๕๙	๗๘	๘๘	๓๙	๑๕	๑๒๗	๑๓๘	๔๙	๘๓๑	
			บทความ	-	๑๐						๑๐	-	-	-	-	๒	๑	๑	๒	๒	๑๘	
			สารคดี	-							-	-	-	-	-	๑๕	๑	๑	๒	๑	๒๐	
			สโปด	-							-	-	๖๓	๕๐	๖๒	๑๘	๐	๒๔	๑๔๗	๑	๓๕๕	
		สื่อสิ่งพิมพ์	ข่าว/บทความ/ แผ่นพับ	-							-	๙	๒๐	-	-	๒	๐	-	-	-	๙๔	๑๒๐
		สื่อ อินเทอร์เน็ต	prd.go.th	-							-	๑	๕	-	-	๒	๐	๑๐	๑๕	๑๙	๕๒	
			nbtv.prd.go.th	๑๒							๑๒	-	๗	-	-	-	๐	-	-	๔	๒๓	
			nbt.prd.go.th	-							-	-	-	-	-	๒	๐	-	-	๑	๓	
			thainews.prd.go.th	-		๑๕					๑๕	๙	๕๙	-	-	๒	๒	๑๐	-	๕๗	๑๓๙	
			thainews.prd.go.th /newseng	-		๓๓					๓๓	-	-	-	๖	-	๐	-	๒	๔	๔๕	
			thailand.prd.go.th	-							-	-	-	-	-	๒	๐	-	-	-	๒	
			asean thai.net	-						๓	-	-	-	-	๙	-	๐	-	-	-	๑๒	
			เว็บไซต์ สปช.๑-๘	-							-	๑๔	๔๙	-	-	๒๐	๓	๕	๑๐	๕๐	๕๐	๑๙๐
		สื่อ Social (ภาษาไทย)	Facebook	๑๒		๒					๑๗	๑๖	๖๓	๕	-	๑	๐	๑๔	๗๐	๕๒	๒๓๘	
			Twitter	๑๒		๒					๑๕	-	-	-	-	๑	๐	-	๕	-	๒๐	
			ผ่าน application Smart phone	๑๒							๑๒	๑	-	๕	-	๒๑	๐	๑๒	๑๕	-	๖๖	
			You Tube	๑๒							๑๒	-	๒	-	-	๑๔	๙	๑๐	-	๑	๔๘	
		NBT WORLD	ข่าว	-		๒๓					๒๓	-	-	-	-	-	๐	-	-	๑	๒๔	
			รายการ	-							-	-	-	-	-	-	๐	-	-	-	-	
			อักษรวิ่ง	-		๑๐					๑๐	-	-	-	-	-	๐	-	-	-	๑๐	
		สื่อ Social (ภาษาอังกฤษ)	Facebook	-		๑					๑	-	-	-	-	๑	๐	-	-	๑๗	๒๑	
			Twitter	-							-	-	-	-	-	-	๐	-	-	-	-	
			You Tube	-		๑					๑	-	-	-	-	๑	๐	-	-	๒	๔	
			ผ่าน application Smart phone	-		๑					๑	-	-	-	-	๑	๐	-	-	-	๒	
		อป.มช.		-						-	๒	๒๙	๒		๒	๐	๕	๔	๑๐๑	๑๔๕		
		สื่ออื่นๆ		-						-	-	๑๖			๓	๐	-	-	๕๒	๗๑		
		รวมทั้งสิ้น				๑๓๕	๘๘	๘๘	-	๙	๓๑๙	๘๑	๗๗๘	๒๓๙	๔๐๙	๑๖๒	๗๔	๑,๖๗๒	๕๕๘	๗๗๖	๕,๐๙๙	

รายละเอียดการรายงาน

ที่	ประเด็น	ช่องทาง	รูปแบบ	สทท.	สวท.	สนท.	สพป.	สปด.	ศสช.	รวม ส่วนกลาง	สปช.๑	สปช.๒	สปช.๓	สปช.๔	สปช.๕	สปช.๖	สปช.๗	สปช.๘	สปช.๙	รวม ทั้งหมด			
๘	กระทรวง ทรัพยากรธรรม ชาติและ สิ่งแวดล้อม	สื่อโทรทัศน์	ข่าว	๑						๑	๑	๑			๒	๑	๑	๑	๑	๒๑	๔๕		
			รายการ	๐																			๕
			พูดแทรกๆ	๐									๑	๒๐			๒	๓		๑		๔	๓๕
			สปรอด	๐														๐					
			อักษรวิ่ง	๖๗								๖๗		๖๐	๑๐		๒	๐					
	สื่อวิทยุ	ข่าว	-	๑๘							๑๘	๖	๑๘	๒	๑๘	๒๓	๕	๑๑	๒๘	๕๐	๑๖	๑๖๕	
		รายการ	-	๑๐							๑๐	๗	๓๐	๑	๑๑	๐			๕๘	๑๒	๑๒๗		
		พูดแทรกๆ	-	๑๒							๑๒	๖	๑๘๕	๒๙	๕	๕๕	๑๐	๓๕	๑๑๕	๓๗	๕๓๗		
		บทความ	-	๑๐							๑๐					๒	๑	๑		๑	๑๕		
		สปรอด	-	๕๖							๕๖		๑๗	๓๐	๕๗	๓๕	๐	๒๑	๒			๑๙๓	
	สื่อสิ่งพิมพ์	ข่าว/บทความ/ แผ่นพับ	-				๑				๑	๑	๒๕			๒					๖๗	๙๖	
		prd.go.th	-										๕	๑		๑	๐	๕	๒	๗	๒๑		
		nbttv.prd.go.th	๑								๑		๕				๐			๖	๑๒		
		nbt.prd.go.th	-													๑					๑		
		thainews.prd.go.th	-		๑๕						๑๕	๑	๑๐			๑	๐	๕	๑	๕	๓๘		
		thainews.prd.go.th /newseng	-		๕						๕						๐			๖	๑๑		
		thailand.prd.go.th	-													๑	๐				๑		
		asean thai.net	-				๒				๒				๑		๐				๓		
	เว็บไซต์ สปช.๑-๘	-									๑๐	๓๐			๕	๒	๕	๒๑	๑๓	๖๕			
	สื่อ Social (ภาษาไทย)	Facebook	๑		๔		๒				๗	๗	๑๑๒			๑	๐	๓	๒๕	๑๕	๑๗๐		
		Twitter	๑		๕						๕					๑	๐		๑		๗		
		ผ่าน application Smart phone	๑								๑	๑				๑๕	๐	๓	๒		๒๒		
		You Tube	๑								๑					๑๒	๐	๑			๑๕		
	NBT WORLD	ข่าว	-		๗						๗						๐				๗		
		รายการ	-														๐						
		อักษรวิ่ง	-														๐						
	สื่อ Social (ภาษาอังกฤษ)	Facebook	-		๓						๓					๑	๐				๔		
		Twitter	-														๐						
		You Tube	-		๑						๑					๑	๐				๒		
		ผ่าน application Smart phone	-		๓						๓					๑	๐				๔		
	อป.มช.	-									๒	๑๓	๕		๒	๐	๒	๕	๑๖	๔๔			
	สื่ออื่นๆ	-										๓			๓	๐			๑๑	๑๗			
รวมทั้งสิ้น				๗๓	๙๒	๕๒	๑	๔		๒๖๖	๔๑	๕๒๒	๘๕	๗๕	๑๖๙	๓๗	๑๐๕	๒๕๐	๒๖๗	๑,๙๖๕			

รายละเอียดการรายงาน

ที่	ประเด็น	ช่องทาง	รูปแบบ	สพท.	สวท.	สนช.	สปบ.	สปค.	คสช.	รวม ส่วนกลาง	สปช.๑	สปช.๒	สปช.๓	สปช.๔	สปช.๕	สปช.๖	สปช.๗	สปช.๘	สปช.๙	รวบรวม ทั้งหมด			
๔	กระทรวงดิจิทัลเพื่อเศรษฐกิจและสังคม - การเรียนรู้ตลอดชีวิตด้วยเทคโนโลยีดิจิทัล	สื่อโทรทัศน์	ข่าว	๓						๕		๙			๕	๐			๑	๑๐	๒๑		
			รายการ	๐																			-
			พุดแทรกภา	๐								๑	๒๐		๙	๕	๓	๕	๑				๓๗
			สารคดี	๐																			-
			สปอต	๐																			-
			อักษรวิง	๕๕							๕๕		๖๐		๙		๒	๐					๑๒๒
		สื่อวิทยุ	ข่าว	-	๑๔						๑๕	๙	๑๘		๙	๒๑	๕	๙	๒๓	๓๕			๑๓๖
			รายการ	-	๑๐						๑๐	๖	๒๐		๑	๑๑	๐	๑	๔๓	๗			๙๙
			พุดแทรกภา	-	๑๐						๑๐	๗	๑๕๔	๑๕	๕	๕๐	๑๐	๔๐	๑๑๒	๔๓			๕๔๖
			บทความ	-	๑๐						๑๐					๑	๐	๑					๑๓
			สารคดี	-	๒๘						๒๘						๐						๒๘
			สปอต	-														๒๑					๒๙
		สื่อสิ่งพิมพ์	ข่าว/บทความ/ แผ่นพับ	-					๑		๑		๒๐				๑					๖๑	๘๓
		สื่ออินเทอร์เน็ต	prd.go.th	-									๙				๒	๐		๙	๙		๑๕
			nbtv.prd.go.th	๑๕							๑๕		๓					๐					๑๘
			nbt.prd.go.th	-													๒						๒
			thainews.prd.go.th	-		๑๔					๑๔		๕				๓	๐			๑		๒๓
			thainews.prd.go.th/newseng	-		๙					๙		๓					๐			๓		๑๕
			thailand.prd.go.th	-				๒			๒						๒						๔
			asean thai.net	-				๙			๙					๒		๐					๖
			เว็บไซต์ สปช.๑-๘	-								๙	๙				๓	๒		๑๕	๒		๓๙
		สื่อ Social (ภาษาไทย)	Facebook	๑๕					๙		๑๙	๖	๑๑๕			๑	๓	๓	๑	๒๒	๖		๑๗๓
			Twitter	๑๕							๑๕					๑	๐			๒			๑๘
			ผ่าน application Smart phone	๑๕							๑๕	๑					๑๖			๑			๓๓
			You Tube	๑๕							๑๕						๑๒						๓๒
		NBT WORLD	ข่าว	-		๕					๕							๐					๕
			รายการ	-														๐					-
			อักษรวิง	-		๑๐					๑๐							๐					๑๐
		สื่อ Social (ภาษาอังกฤษ)	Facebook	-					๒		๒							๐					๒
			Twitter	-														๐					-
			You Tube	-		๒					๒							๐					๒
			ผ่าน application Smart phone	-														๐					-
อป.มช.									๑	๑๒				๑	๐	๑	๔	๑๓		๓๒			
สื่ออื่นๆ										๒				๒				๓		๗			
รวมทั้งสิ้น				๑๓๓	๗๓	๙๐	๑	๑๒		๒๕๙	๓๕	๔๕๕	๒๕	๑๕	๑๓๙	๓๐	๗๕	๒๒๗	๑๘๘		๑,๙๔๔		

รายละเอียดการรายงาน

ที่	ประเด็น	ช่องทาง	รูปแบบ	สพท.	สวท.	สมช.	สปพ.	สปต.	คสช.	รวม ส่วนกลาง	สปช.๑	สปช.๒	สปช.๓	สปช.๔	สปช.๕	สปช.๖	สปช.๗	สปช.๘	สปช.๙	รวม ทั้งหมด				
๑๐	กระทรวง พลังงาน - การออกแบบ อาคารเพื่อ อนุรักษ์พลังงาน	สื่อโทรทัศน์	ข่าว	๒๐						๒๐					๕	๕				๑๒	๕๔			
			รายการ	๐														๐					-	
			พูดแทรกๆ	๐									๑	๒๐		๕	๒	๕	๒				๓๒	
			สารคดี	๐														๐					-	
			สปอต	๐																				-
			อักษรวิ่ง	๕๕								๕๕		๒๐	๕		๑๘	๐						๑๒๘
		สื่อวิทยุ	ข่าว	-	๑๒							๑๒	๕	๑๔		๓๐	๑๕	๕	๑๓	๕๕	๓๖	๕	๑๖๖	
			รายการ	-	๑๐							๑๐	๖	๒๕	๑	๕๒	๑๒	๐		๓๖	๕	๕	๑๖๖	
			พูดแทรกๆ	-	๑๐							๑๐	๕	๑๕๕	๒๔	๓๘	๕๐	๑๖	๕๑	๘๘	๓๕	๕	๕๓๕	
			บทความ	-	๑๐							๑๐					๒	๐	๑				๑๓	
			สารคดี	-												๓๙	๒	๐	๑				๔๒	
			สปอต	-										๒๔	๑๗		๑๓		๑๒๒				๑๗๖	
		สื่อสิ่งพิมพ์	ข่าว/บทความ/ แผ่นพับ	-					๑			๑		๑๕			๒					๖๑	๗๕	
		สื่อ อินเทอร์เน็ต	prd.go.th	-										๑			๑	๒	๕	๕	๓		๑๕	
			nbtv.prd.go.th	๑								๑		๑				๐			๒		๕	
			nbt.prd.go.th	-													๑	๐					๑	
			thainews.prd.go.th	-									๑	๑			๑๔	๐	๕		๑๑		๓๑	
			thainews.prd.go.th /newseng	-			๕					๕						๐			๒		๗	
			thailand.prd.go.th	-					๑			๑					๑	๐					๒	
			asean thai.net	-					๒			๒						๐					๒	
			เว็บไซต์ สปช.๑-๘	-									๕	๕			๒	๕	๕	๒๐	๕		๕๒	
		สื่อ Social (ภาษาไทย)	Facebook	๑								๑	๖	๘๒			๑	๕	๒	๒๔	๑๖		๑๓๗	
			Twitter	๑								๑					๑	๐		๕			๕	
			ผ่าน application Smart phone	๑								๑	๑				๑๕	๐	๒	๒			๒๕	
			You Tube	๑								๑					๑๒	๕					๑๗	
		NBT WORLD	ข่าว	-		๘						๘						๐					๘	
			รายการ	-														๐					-	
			อักษรวิ่ง	-														๐					-	
		สื่อ Social (ภาษาอังกฤษ)	Facebook	-			๖		๑			๗					๑	๐					๘	
			Twitter	-														๐					-	
			You Tube	-													๑	๐					๑	
			ผ่าน application Smart phone	-			๖					๖					๑	๐					๗	
		อป.มช.	-									๑	๑๓	๒		๕	๐	๒	๕	๒๔		๕๐		
		สื่ออื่นๆ	-										๓			๕	๐			๑๕		๒๒		
		รวมทั้งสิ้น				๗๐	๕๒	๒๔	๑	๕		๑๕๖	๒๕	๕๑๕	๕๕	๑๖๑	๑๘๑	๕๐	๒๐๘	๒๓๗	๒๒๕	๑,๗๐๑		

รายละเอียดการรายงาน

ที่	ประเด็น	ช่องทาง	รูปแบบ	สพท.	สวท.	สนข.	สพป.	สพต.	ศสข.	รวม	ส่วนกลาง	สปข.๑	สปข.๒	สปข.๓	สปข.๔	สปข.๕	สปข.๖	สปข.๗	สปข.๘	สปข.๙	รวมทั้งหมด				
๑๑	กระทรวงพาณิชย์ - การส่งเสริมผู้ประกอบการและเกษตรกร ๓ จังหวัดชายแดนใต้สู่การค้าตลาดออนไลน์ - นายผู้ส่งออกตรวจสอบคุณสมบัติผู้นำเข้าในสหรัฐฯ	สื่อโทรทัศน์	ข่าว	๕						๕			๙			๕		๕			๑	๑๕	๓๕		
			รายการ	๐															๕				๑	๕	
			พูดแทรกๆ	๐									๑		๒๐			๕		๕					๓๕
			สารคดี	๐																					
			สปอต	๐															๑๒						
			อักษรวิ้ง	๑๕๐								๑๕๐			๖๐										๑๒
		สื่อวิทยุ	ข่าว	-	๑๔							๑๔	๔	๒๐			๕๔	๒๓	๑	๑๒	๓๔	๑๘๗	๑๘๗	๓๕๔	
			รายการ	-	๑๐							๑๐	๖	๒๖			๕๔	๒๓	๑	๑๒	๓๔	๑๘๗	๑๘๗	๓๕๔	
			พูดแทรกๆ	-	๑๖							๑๖	๕	๒๖			๕๔	๒๓	๑	๑๒	๓๔	๑๘๗	๑๘๗	๓๕๔	
			บทความ	-	๑๐							๑๐						๖		๖	๑			๒๑	
			สารคดี	-														๒			๑			๓	
			สปอต	-												๑๐		๑๓	๐	๒๔				๔๗	
		สื่อสิ่งพิมพ์	ข่าว/บทความ/แผ่นพับ	-				๑				๑		๕๐				๒					๑๔๕	๑๖๘	
			prd.go.th	-											๙			๑		๕			๖	๑๖	
		สื่ออินเทอร์เน็ต	nbttv.prd.go.th	๕								๕		๙					๐				๑	๙	
			nbt.prd.go.th	-														๑					๑	๒	
			thainews.prd.go.th	-			๒๕					๒๕		๕				๑		๙			๓	๔๑	
			thainews.prd.go.th/newseng	-			๓๐					๓๐											๕	๓๕	
			thailand.prd.go.th	-					๑๐			๑๐						๑						๑๑	
			asean thai.net	-				๒			๒						๙							๖	
			เว็บไซต์ สปข.๑-๘	-										๙				๓		๕	๒๐	๑๗	๑๗	๕๕	
			เว็บไซต์ สปข.๑-๘	-										๙				๓		๕	๒๐	๑๗	๑๗	๕๕	
		สื่อ Social (ภาษาไทย)	Facebook	๓						๑		๔	๑	๕๓				๑	๕	๕	๒๐	๑๗	๑๗	๑๖๖	
			Twitter	๓								๓						๑			๒			๖	
			ผ่าน application Smart phone	๓								๓	๑					๒๒		๕	๒			๓๐	
			You Tube	๓								๓						๑๒					๒	๒๔	
		NBT WORLD	ข่าว	-			๓๕					๓๕											๑	๓๖	
			รายการ	-			๒					๒												๒	
			อักษรวิ้ง	-			๑๐					๑๐												๑๐	
		สื่อ Social (ภาษาอังกฤษ)	Facebook	-			๒		๓			๕												๕	
			Twitter	-																					
			You Tube	-			๙					๙												๙	
			ผ่าน application Smart phone	-			๕					๕												๕	
		อป.มช.										๑	๑๒	๒			๒			๙	๙	๑๓๗	๑๖๖		
		สื่ออื่นๆ											๑	๑๒	๒		๒			๙	๙	๑๓๗	๑๖๖		
		รวมทั้งสิ้น				๑๖๗	๔๖	๑๑๕	๑	๑๖		๓๕๔	๑๙	๔๕๑	๕๔	๗๒	๑๙๖	๕๘	๑๐๐	๒๖๖	๓๗๑	๓๗๑	๒,๖๖๖		

รายละเอียดการรายงาน

ที่	ประเด็น	ช่องทาง	รูปแบบ	สพท.	สวท.	สนท.	สพป.	สปต.	คสช.	รวม	ส่วนกลาง	สปช.๑	สปช.๒	สปช.๓	สปช.๔	สปช.๕	สปช.๖	สปช.๗	สปช.๘	สปช.๙	สปช.๑๐	รวมทั้งหมด			
๑๒	- การป้องกันและ ลดอุบัติเหตุทาง ถนนโดย "ขับรถมี น้ำใจ รักษาวินัย จราจร" - การอำนวยความสะดวก สะตอก และแก้ไขปัญหา เดือดร้อน ประชาชน	สื่อโทรทัศน์	ข่าว	๑						๑	๑๙	๑๖๙	๓๖	๑๗	๑๒	๒๑	๒๘	๑	๖๖			๔๑๒			
			รายการ	๐									๑			๑	๐							๙	
			พูดแทรกๆ	๐									๑	๓๐	๑๐		๑๒	๐	๑๐					๖๓	
			สารคดี	๐													๑								๑
			สโปด	๐													๑๘		๘๔๔						๙๐๖
		อักษรวิ้ง	๒๒๐								๒๒๐		๘๐	๓๐		๓๔	๐	๕๖๐						๙๒๔	
		สื่อวิทยุ	ข่าว			๑๘						๑๘	๒๕	๒๐๑	๘๐	๓๕๕	๓๔	๒๐	๕๑	๖๑	๑๔๑	๑๔๑			๙๙๐
			รายการ			๑๒						๑๒	๑๐	๕๗	๒๑	๕๕	๒๒	๐	๑	๕๘	๒๕	๑๔๑	๒๕		๒๖๕
			พูดแทรกๆ			๖๔						๖๔	๑๐	๓๓๘	๑๓๕	๑๗๗	๘๔	๓๐	๑๕๕	๒๘๘	๗๓	๑,๓๕๘			๑,๓๕๘
			บทความ			๑๐						๑๐		๔	๓		๒	๐	๔	๒					๒๕
	สารคดี				๓๐						๓๐					๒	๐							๓๒	
	สโปด				๕๐						๕๐		๑๔๔	๖๐		๑๘	๐	๒๕	๑๔๗					๔๔๔	
	สื่อสิ่งพิมพ์	ข่าว/บทความ/ แผ่นพับ										๑๔	๕๑			๑	๐	๑			๑๐๖			๑๗๓	
		prd.go.th											๓๖			๑	๐	๔๒	๑๕	๕๕				๑๔๙	
	สื่อ อินเทอร์เน็ต	nbtv.prd.go.th										๕		๑๖				๐			๑๓			๓๔	
		nbt.prd.go.th															๑	๐						๑	
		thainews.prd.go.th				๒๘					๒๘	๑๔	๑๐๓			๘	๕	๕๒	๕	๙๗				๓๐๒	
		thainews.prd.go.th /newseng				๑๒					๑๒	๙				๑๔		๐			๑๓			๔๘	
		thailand.prd.go.th							๓		๓					๑	๐					๕		๙	
		asean thai.net														๑๒		๐				๕		๑๗	
		เว็บไซต์ สปช.๑-๘											๒๒	๑๑๖		๒๐	๑	๘	๔๐	๕๐	๑๕๔			๔๑๑	
	สื่อ Social (ภาษาไทย)	Facebook			๕		๒๖				๓๑	๔๓	๒๒๖	๑๐		๑	๒๐	๓๔	๕๗	๑๒๗				๕๕๙	
		Twitter			๕		๒๖				๓๑					๑	๐		๒					๓๔	
		ผ่าน application Smart phone			๕		๙				๑๕	๔	๒๖	๕		๒๓		๓๐	๑๕	๒๕				๑๕๒	
		You Tube			๕						๕	๕	๑๒				๓๐	๐	๒๘		๑๘			๙๘	
	NBT WORLD	ข่าว					๑๙				๑๙							๐						๑๙	
		รายการ																๐							
		อักษรวิ้ง					๑๐				๑๐							๐						๑๐	
	สื่อ Social (ภาษาอังกฤษ)	Facebook					๓		๑		๙					๒		๐			๓			๙	
		Twitter																๐							
		You Tube					๑				๑					๒		๐						๓	
	อป.มช.	ผ่าน application Smart phone					๓				๓					๒		๐						๕	
											๕	๖๒			๒		๐	๕	๔	๑๙๒			๒๗๐		
สื่ออื่นๆ					๑				๑	๑	๒๖			๘		๐			๑๒๕			๑๖๑			
รวมทั้งสิ้น				๒๔๘	๑๖๕	๑๓๗		๙		๕๕๔	๑๘๒	๑,๗๑๐	๔๓๔	๖๕๙	๓๒๓	๑๐๔	๑,๙๐๔	๗๐๕	๑,๒๓๓			๗,๘๘๘			

รายละเอียดการรายงาน

ที่	ประเด็น	ช่องทาง	รูปแบบ	สทท.	สวท.	สนช.	สทป.	สปต.	คสช.	รวม ส่วนกลาง	สปช.๑	สปช.๒	สปช.๓	สปช.๔	สปช.๕	สปช.๖	สปช.๗	สปช.๘	สปช.๙	รวบรวม ทั้งหมด		
๑๓	กระทรวง ยุติธรรม - การออก กฎหมายตาม รัฐธรรมนูญฉบับ ใหม่	สื่อโทรทัศน์	ข่าว	๑๐						๑๐	๑	๑๓	-	-	๖	๐	-	๖	๑๕	๕๖		
			รายการ	๐							-	-	-	-	-	-	๐	-	-	-	-	-
			พูดแทรกๆ	๐							-	๑	-	-	-	๖	๐	๑	-	-	-	๖
			สารคดี	๐							-	-	-	-	-	-	๐	-	-	-	-	-
			สปอต	๐							-	-	-	-	-	-	๐	-	-	-	-	-
			อักษรวิ้ง	๖๕							๖๕	-	-	๕	-	-	๖	๐	-	-	-	๗๖
		สื่อวิทยุ	ข่าว	-	๒๖						๒๒	๕	๑๘	-	๒๒	๑๗	๕	๒๑	๒๑	๒๑	๕๓	๑๗๑
			รายการ	-	๑๐						๑๐	๑๖	๒๖	๕	๓	๑๓	๕	๒	๖๒	๘	๑๕๙	
			พูดแทรกๆ	-	๑๔						๑๔	๖	๒๐	๕	๕	๓	๑๐	๓	๑๓	๕	๕๕	
			บทความ	-	๑๐						๑๐	-	-	-	-	๑	๐	๑	๑	-	๑๓	
			สารคดี	-							-	-	-	-	-	-	๐	-	๑	-	๑	
			สปอต	-							-	-	๑๐	๑๐	-	๑๐	๐	๒๓	๗	-	๖๐	
		สื่อสิ่งพิมพ์	ข่าว/บทความ/ แผ่นพับ	-							-	๑	๒๒	-	-	๑	-	๐	-	-	๖๗	๙๑
				-							-	๑	๕	-	-	๑	-	๐	-	-	๖	๑๓
		สื่อ อินเทอร์เน็ต	prd.go.th	-							-	๑	๕	-	-	๑	-	๐	-	๒	๕	๑๓
			nbtv.prd.go.th	๒							๒	-	๓	-	-	-	-	๐	-	-	๓	๘
			nbt.prd.go.th	-							-	-	-	-	-	๑	-	๐	-	-	-	๑
			thainews.prd.go.th	-							-	๑	๕	-	-	๑	-	๐	-	-	๕	๑๕
			thainews.prd.go.th /newseng	-		๗					๗	-	-	-	-	-	-	๐	-	-	๓	๑๐
			thailand.prd.go.th	-							-	-	-	-	-	๑	-	๐	-	-	๑	๒
			aseanhai.net	-							-	-	-	-	-	-	-	๐	-	-	๑	๑
			เว็บไซต์ สปช.๑-๘	-							-	๑๐	๑๒	-	-	๒	-	๕	-	๕๐	๘	๘๕
		สื่อ Social (ภาษาไทย)	Facebook	๒							๒	๑๐	๑๑๒	-	-	๑	-	๑	๒	๕๒	๘	๑๘๘
			Twitter	๒							๒	-	-	-	-	๑	-	๐	-	๑	-	๕
			ผ่าน application Smart phone	๒							๒	๑๐	๕	-	-	๑๕	-	๕	๑	๕	๕	๕๓
			You Tube	๒							๒	-	๑	-	-	๑๕	-	๐	-	-	-	๑๘
		NBT WORLD	ข่าว	-		๕					๕	-	-	-	-	-	๐	-	-	-	-	๕
			รายการ	-							-	-	-	-	-	-	๐	-	-	-	-	-
			อักษรวิ้ง	-							-	-	-	-	-	-	๐	-	-	-	-	-
		สื่อ Social (ภาษาอังกฤษ)	Facebook	-							-	-	-	-	-	-	-	๐	-	-	-	-
			Twitter	-							-	-	-	-	-	-	-	๐	-	-	-	-
			You Tube	-							-	-	-	-	-	-	-	๐	-	-	-	-
			ผ่าน application Smart phone	-							-	-	-	-	-	-	-	๐	-	-	-	-
		อป.มช.								-	๒	๑๕	๕		๓		๐	๒	๕	๑๐๑	๑๕๑	
		สื่ออื่นๆ								-	๑	๒	๕		๑		๐	-	-	๕๕	๕๕	
		รวมทั้งสิ้น				๘๕	๕๖	๑๒				๑๕๓	๖๕	๔๕๕	๗๕	๓๖	๑๓๓	๑๙	๙๑	๓๓๖	๓๘๑	๑,๗๕๘

รายละเอียดการรายงาน

ที่	ประเด็น	ช่องทาง	รูปแบบ	สพท.	สวท.	สนช.	สพป.	สปต.	คสช.	รวม ส่วนกลาง	สปช.๑	สปช.๒	สปช.๓	สปช.๔	สปช.๕	สปช.๖	สปช.๗	สปช.๘	สปช.๙	รวม ทั้งหมด				
๑๔	กระทรวง แรงงาน - แรงานต่าง ด้านเดินทาง ระหว่าง ๕-๓๐ เมษายน ไม่เสีย ค่าธรรมเนียม - การส่งเสริมให้ ประชากรวัย แรงงาน มีงานทำ	สื่อโทรทัศน์	ข่าว	๒๐						๒๐	๕	๖			๑	๑๐	๕	๖		๑๖	๖๕			
			รายการ	๐												๑	๐						๑	
			พูดแทรกๆ	๐									๑	๒๐		๒	๕	๕					๓๕	
			สารคดี	๐														๐						
			สปอต	๐														๐	๒๑๑					๒๑๑
		อักษรวิ่ง	๖๐								๖๐		๖๐	๒๐		๖	๖	๑๔๐					๒๙๔	
		สื่อวิทยุ	ข่าว		๒๒							๒๒	๖	๓๖	๑๐	๔๔	๒๑	๕	๑๗	๑๗	๕๓		๒๓๓	
			รายการ		๑๐							๑๐	๖	๓๗	๗	๑๔	๑๔	๐	๒	๕๑	๖	๑๕๐		
			พูดแทรกๆ		๑๒							๑๒	๖	๒๓๘	๔๕	๑๐	๕๓	๒๕	๙๒	๓๒๘	๔๖	๖๓๗		
			บทความ														๑	๑	๑				๓	
			สารคดี															๐						
		สปอต		๔๒							๔๒		๓๓	๖๒	๑๗๖	๒๑	๐	๒๑	๙				๓๖๔	
		สื่อสิ่งพิมพ์	ข่าว/บทความ/ แผ่นพับ					๑			๑		๒๕				๒					๖๒	๙๐	
		สื่อ อินเทอร์เน็ต	prd.go.th														๒					๖๒	๙๐	
			nbtv.prd.go.th	๓							๓		๓					๐				๕	๑๑	
			nbt.prd.go.th														๑						๑	
			thainews.prd.go.th			๒๑					๒๑		๖				๑		๕			๗	๔๒	
			thainews.prd.go.th /newseng			๑๐					๑๐	๖				๑						๖	๒๓	
			thailand.prd.go.th								๒					๒	๑						๕	
			asean thai.net								๑					๒		๐					๓	
			เว็บไซต์ สปช.๑-๘									๑๕	๒๕			๑	๓	๕	๕	๑๕	๒๒		๕๘	
		สื่อ Social (ภาษาไทย)	Facebook	๓		๔					๗	๒๐	๑๒๗			๑	๐	๖	๕	๑๕	๒๒	๑๖	๒๐๑	
			Twitter	๓		๔					๗					๑	๐		๑				๙	
			ผ่าน application Smart phone	๓							๓	๑	๒			๒๐		๗	๖				๓๗	
			You Tube	๓							๓					๑๒	๐	๕			๓		๒๓	
		NBT WORLD	ข่าว			๗					๗	๕						๐					๑๒	
			รายการ															๐						
			อักษรวิ่ง															๐						
		สื่อ Social (ภาษาอังกฤษ)	Facebook			๒					๒					๑	๐	๐				๕		
			Twitter														๐	๐						
			You Tube													๑	๐	๐					๑	
			ผ่าน application Smart phone			๒					๒					๑	๐	๐					๓	
		อป.มช.									๑	๑๒				๒	๐	๕	๙	๑๙		๔๒		
		สื่ออื่นๆ										๒			๓	๐				๖		๑๑		
		รวมทั้งสิ้น				๙๕	๘๖	๕๐	๑	๓		๒๐๔	๗๔	๖๒๕	๑๔๔	๒๕๒	๑๖๕	๕๑	๕๓๓	๒๕๗	๒๖๐	๒,๖๓๘		

รายละเอียดการรายงาน

ที่	ประเด็น	ช่องทาง	รูปแบบ	สพท.	สวท.	สนช.	สพป.	สปต.	คสช.	รวม ส่วนกลาง	สปช.๑	สปช.๒	สปช.๓	สปช.๔	สปช.๕	สปช.๖	สปช.๗	สปช.๘	ส.ปชส.	รวบรวม ทั้งหมด			
๑๕	กระทรวง วัฒนธรรม - การรณรงค์ "สงกรานต์แบบ ไทย ใช้น้ำอย่างรู้ คุณค่า ทุกชีวา ปลอดภัย" - งาน ๒๓๕ ปี กรุงรัตนโกสินทร์	สื่อโทรทัศน์	ข่าว	๕						๒	๑๒	๒๕	๒๗	๒๑	๒	๒	๙	๑	๕๕	๑๕๒			
			รายการ	๐							-	-	๑	-	-	๑	๐	-	-	-	-	๙	
			พุดเทรกา	๐								๑	๒๐	-	-	-	๙	๑๐	-	-	-	-	๕๕
			สารคดี	๐								-	-	-	-	๑	-	๐	-	-	-	-	๑
			สปอต	๐								-	-	-	-	-	-	๐	-	-	-	-	-
		อักษรวิ้ง	๑๗๐								๑๗๐	-	๘๐	๒๐	-	๒	๐	๑๕๐	-	-	-	๕๑๖	
		สื่อวิทยุ	ข่าว	-	๕๓						๕๓	๑๘	๕๗	๕	๑๕๒	๑๗	๑๕	๑๘	๑๘	๕๘	๒๘๗	๖๕๙	
			รายการ	-	๑๑						๑๑	๘	๒๕	๑๑	๕๐	๑๖	๐	-	๘๐	๑๐๙	๓๑๐		
			พุดเทรกา	-	๒๒						๒๒	๗	๒๘๒	๖๑	๘๖	๕๖	๑๐	๕๕	๑๖๘	๒๗	๗๗๕		
			บทความ	-	๑๐						๑๐	-	-	-	-	๕	๑	๐	๒	-	-	๑๕	
			สารคดี	-	๒๘						๒๘	-	-	-	-	-	๒	๐	๑	๙	-	-	๓๕
		สปอต	-								-	-	-	-	-	๒	๐	๑	๙	-	-	๓๕	
		สื่อสิ่งพิมพ์	ข่าว/บทความ/ แผ่นพับ	-				๓			๓	๑๒	๓๘				๑				๑๒๗	๑๘๑	
		สื่อ อินเทอร์เน็ต	prd.go.th	-							-	-	๑๐			-	๑		๗	๑๐	๑๙	๕๗	
			nbtv.prd.go.th	๕							๕	-	๘				-	๐	-	-	๕	๑๗	
			nbt.prd.go.th	-							-	-	-				๑		-	-	๑	๒	
			thainews.prd.go.th	-		๒๘					๒๘	๑๒	๓๐			๕		๐	๒	-	๒๕	๑๐๒	
			thainews.prd.go.th /newseng	-		๑๔					๑๔	๘	-		๙		-	๐	-	-	๓	๓๔	
			thailand.prd.go.th	-				๒			๒	-	-			๑		๐	๕	-	-	๘	
			asean thai.net	-				๓			๓	-	-			๒		๐	-	-	-	๙	
			เว็บไซต์ สปช.๑-๘	-							-	๑๕	๓๕			๒๕	๒	๓	๙	๕๐	๑๗	๑๕๔	
		สื่อ Social (ภาษาไทย)	Facebook	๕						๓	๕	๒๕	๑๕๔	๓		๑	๓	๙	๘	๖๑	๓๑	๒๘๓	
			Twitter	๕							๕	-	-			๑	๐	๒	๒	-	-	๑๐	
			ผ่าน application Smart phone	๕		๒					๗	๑	๓	๓		๒๕				๑๐	-	๕๘	
			You Tube	๕							๕	-	๒			๒๐		๐	๕	-	๑	๓๓	
		NBT WORLD	ข่าว	-		๑๕					๑๕	-	-			-	-	๐	-	-	๑	๑๖	
			รายการ	-							-	-	-			-	-	๐	-	-	-	-	
			อักษรวิ้ง	-		๑๐					๑๐	-	-			-	-	๐	-	-	-	๑๐	
		สื่อ Social (ภาษาอังกฤษ)	Facebook	-		๓		๑			๕	-	-			๑		๐	-	-	๑	๖	
			Twitter	-							-	-	-			-	๐	-	-	-	-	-	
			You Tube	-		๒					๒	-	-			๑		๐	-	-	๕	๗	
			ผ่าน application Smart phone	-			๓				๓	-	-			๑		๐	-	-	-	๕	
อป.มช.								-	๑	๑๗	๕		๕		๐	๒	๕	๑๓๕	๑๗๓				
สื่ออื่นๆ								-	๒	๒	๕		๓		๐	-	-	๓๙	๕๑				
รวมทั้งสิ้น				๑๕๗	๑๒๔	๗๗	๓	๕	-	๕๑๐	๑๒๐	๘๐๒	๑๖๕	๓๕๕	๑๘๗	๖๖	๒๘๔	๕๘๓	๘๗๙	๙,๕๕๑			

รายละเอียดการรายงาน

ที่	ประเด็น	ช่องทาง	รูปแบบ	สพท.	สวท.	สนช.	สพป.	สปต.	คสช.	รวม ส่วนกลาง	สปช.๑	สปช.๒	สปช.๓	สปช.๔	สปช.๕	สปช.๖	สปช.๗	สปช.๘	สปช.๙	รวม ทั้งหมด			
๑๖	กระทรวงวิทยา ศาสตร์และ เทคโนโลยี - พ.ร.บ.พลังงาน นิวเคลียร์เพื่อสันติ พ.ศ. ๒๕๕๙ กับ เครื่องกำเนิดรังสี ทันตกรรม - การพัฒนาเขต นวัตกรรมระเบียง เศรษฐกิจภาค ตะวันออก	สื่อโทรทัศน์	ข่าว	๑๐						๑๐		๓			๑		๓	๑			๒๙		
			รายการ	๐																			
			พูดแทรกภา	๐								๕	๑๐			๒	๑		๓				๑๙
			สารคดี	๐																			
			สปอต	๐																			
		สื่อวิทยุ	ข่าว			๓๒						๓๒		๑๘		๘	๑๕	๕	๑๕	๓๑	๖		๑๓๙
			รายการ			๑๐						๑๐	๕	๑๕			๑๕	๐		๕๒	๗		๙๔
			พูดแทรกภา			๑๗						๑๗	๕	๑๗	๑๕	๕	๔๐	๐	๒๗	๘๙	๓๑		๕๐๖
			บทความ																				
			สารคดี													๑	๑	๐	๑				๒
			สปอต			๑๔						๑๔					๓	๐	๒๑				๓๙
		สื่อสิ่งพิมพ์	ข่าว/บทความ/ แผ่นพับ											๕๕			๑	๐				๑	๒๗
		สื่อ อินเทอร์เน็ต	prd.go.th											๒			๑	๐	๓			๑	๗
			nbtv.prd.go.th	๒								๒		๑				๐					๓
			nbt.prd.go.th														๑	๐					๑
			thainews.prd.go.th			๒๓						๒๓		๒			๑	๐					๒๖
			thainews.prd.go.th /newseng			๔						๔						๐					๔
			thailand.prd.go.th															๐					๑
			asean thai.net						๑			๑				๑		๐					๒
			เว็บไซต์ สปช.๑-๘											๖				๐	๓	๒๐	๓		๓๕
		สื่อ Social (ภาษาไทย)	Facebook	๒					๑			๓	๑	๑๐๑			๑	๓	๓	๑	๒		๑๑๓
			Twitter	๒								๒					๑	๐					๓
			ผ่าน application Smart phone	๒								๒	๑				๑๗		๓	๑			๒๔
			You Tube	๒								๒					๑๒	๐	๓				๑๗
		NBT WORLD	ข่าว			๘						๘						๐					๘
			รายการ															๐					
			อักษรวิ้ง			๑๐						๑๐						๐					๑๐
		สื่อ Social (ภาษาอังกฤษ)	Facebook			๒						๒						๐					๒
			Twitter															๐					
			You Tube			๓						๓						๐					๓
			ผ่าน application Smart phone			๒						๒						๐					๒
		อป.มช.										๑	๑๑			๒	๐	๑	๔	๑๒		๓๑	
		สื่ออื่นๆ										๑				๒	๐			๑๒		๑๕	
รวมทั้งสิ้น				๘๕	๗๙	๕๒	-	๒	-	๒๑๓	๔	๔๓๗	๒๔	๑๖	๑๑๙	๑๑	๙๐	๑๘๙	๒๕	๑,๑๗๕			

รายละเอียดการรายงาน

ที่	ประเด็น	ช่องทาง	รูปแบบ	สพท.	สวท.	สนช.	สปท.	สปค.	คสช.	รวม ส่วนกลาง	สปช.๑	สปช.๒	สปช.๓	สปช.๔	สปช.๕	สปช.๖	สปช.๗	สปช.๘	สปช.๙	รวมรวม ทั้งหมด		
๑๗	กระทรวงศึกษา ธิการ - โครงการ อาชีวศึกษา เทศกาลสงกรานต์	สื่อโทรทัศน์	ข่าว	๕						๕	๑	๑๑	๑	-	๕	๖	๙	๑	๒๔	๕๕		
			รายการ	๐							-	-	-	-	-	-	-	-	-	-	-	-
			พูดแทรกๆ	๐							-	๑	๒๐	๙	๒	๑	๕	๕	-	-	-	๓๔
			สารคดี	๐							-	-	-	-	-	-	-	๐	-	-	-	-
			สปอต	๐							-	-	-	-	-	-	-	๐	-	-	-	-
			อักษรวิ่ง	๑๐๐							๑๐๐	-	๙๐	๑๐	-	๖	๖	๐	-	-	-	๑๙๖
		สื่อวิทยุ	ข่าว	-	๖๖						๖๖	๗	๓๒	๖	๔๕	๑๘	๖	๙	๓๒	๕๒	๒๖	๒๖๙
			รายการ	-	๑๐						๑๐	๗	๓๖	๓	๑๙	๑๓	๖	-	๔๑	๙	๑๔๙	
			พูดแทรกๆ	-	๑๒						๑๒	๖	๒๔๐	๓๕	๑๙	๒๖	๑๔	๖๘	๘๘	๕๖	๕๖๔	
			บทความ	-							-	-	-	-	-	-	๐	๑	-	-	-	๒
			สารคดี	-	๒๔						๒๔	-	-	-	-	๑	๐	-	-	-	-	๒๙
			สปอต	-							-	-	๓๕	๑๐	-	๙	๐	-	-	-	-	๔๙
		สื่อสิ่งพิมพ์	ข่าว/บทความ/ แผ่นพับ	-							-	๑	๒๖	-	-	๑	-	-	-	-	๗๐	๙๘
		สื่อ อินเทอร์เน็ต	prd.go.th	-							-	๑	๙	-	-	๑	-	๐	๙	๙	๑๙	๒๘
			nbtv.prd.go.th	๓							๓	-	๕	-	-	-	-	๐	-	-	๕	๘
			nbt.prd.go.th	-							-	๑	-	-	-	๑	-	๐	-	-	-	๒
			thainews.prd.go.th	-		๑๔					๑๔	-	๑๔	-	-	๑	-	๓	๙	-	๑๑	๕๓
			thainews.prd.go.th /newseng	-		๖					๖	๙	๙	-	๕	-	๐	-	-	-	๓	๒๑
			thailand.prd.go.th	-							๑	-	-	-	-	๑	-	๐	-	-	-	๒
			asean thai.net	-							-	-	-	-	๕	-	๐	-	-	-	-	๒
			เว็บไซต์ สปช.๑-๘	-							-	๑๑	๒๒	-	๙	๒	๒	๙	๑๕	๒๐	๒๐	๘๐
		สื่อ Social (ภาษาไทย)	Facebook	๓							๓	๑๒	๑๓๒	-	-	๑	-	๕	๙	๒๐	๑๖	๑๙๒
			Twitter	๓							๓	๑	-	-	-	๑	-	๐	-	๑	-	๖
			ผ่าน application Smart phone	๓		๑					๙	-	๑	-	-	๙	-	๐	๙	๙	-	๑๘
			You Tube	๓							๓	-	๓	-	-	๑๔	-	๖	๙	-	๑	๓๑
		NBT WORLD	ข่าว	-		๙					๙	-	-	-	-	-	๐	-	-	-	-	๙
			รายการ	-							-	-	-	-	-	-	๐	-	-	-	-	-
			อักษรวิ่ง	-		๕๐					๕๐	-	-	-	-	-	๐	-	-	-	-	๒๐
		สื่อ Social (ภาษาอังกฤษ)	Facebook	-		๑		๑			๒	-	-	-	-	๑	-	๐	-	-	๓	๖
			Twitter	-							-	-	-	-	-	-	-	๐	-	-	-	-
			You Tube	-		๕					๕	-	-	-	-	-	๐	-	-	-	-	๕
			ผ่าน application Smart phone	-		๑					๑	-	-	-	-	-	๐	-	-	-	-	๑
		อป.มช.								-	๑	๙			๓		๐	๓	๙	๑๗	๓๗	
		สื่ออื่นๆ								-	-	๕			-	๐	๓	๙	๑๗	๓๗	๙	
		รวมทั้งสิ้น				๑๓๗	๑๑๒	๕๙	-	๒	-	๒๙๐	๕๕	๖๕๙	๗๐	๕๓	๓๐๘	๙๘	๑๑๔	๒๑๐	๓๐๙	๑,๙๖๗

รายละเอียดการรายงาน

ที่	ประเด็น	ช่องทาง	รูปแบบ	สทท.	สทท.	สนช.	สพป.	สพค.	คตช.	รวม ส่วนกลาง	สปช.๑	สปช.๒	สปช.๓	สปช.๔	สปช.๕	สปช.๖	สปช.๗	สปช.๘	สปช.๙	รวม ทั้งหมด			
๑๘	กระทรวง สาธารณสุข - การรณรงค์ "ถนนปลอดภัย ไร้แอลกอฮอล์"	สื่อโทรทัศน์	ข่าว	๙						๙	๑	๓๑	๑	-	๖	๑๔	๑๐	๑	๕๕	๑๒๕			
			รายการ	๐							-	-	๒	-	-	๑	๐	-	-	-	-	๓	
			พูดแทรกๆ	๐								๑	๓๐	๕	-	๒	๖	๑๐	-	-	-	๖๑	
			สารคดี	๐								-	-	-	-	-	-	-	-	-	-	-	-
			สปอต	๐								-	-	-	-	-	-	๐	๘๘๐	-	-	-	๘๘๐
			อักษรวิ่ง	๑๖๐								๑๖๐	-	๖๐	๓๐	-	๒	๕	๕๖๐	-	-	-	๗๗๗
		สื่อวิทยุ	ข่าว	-	๒๕						๒๕	๘	๔๙	๒๑	๑๐๒	๒๑	๓๕	๑๑	๔๑	๕๙	๓๕	๓๕๖	
			รายการ	-	๓๐						๓๐	๘	๕๐	๑๓	๖๕	๑๘	๐	๔	๓๒๒	๑๑	๒๘๑		
			พูดแทรกๆ	-	๓๐						๓๐	๖	๒๖๙	๙๐	๖๓	๕๗	๑๕	๘๕	๑๒๒	๓๖	๗๕๓		
			บทความ	-	๑๘						๑๘	-	-	-	-	๓	๐	๑	๕	-	-	๒๗	
			สารคดี	-	๒๘						๒๘	-	-	-	-	๒	๐	-	-	-	-	๓๐	
			สปอต	-							-	-	๖๒	๓๐	-	๓๒	๕	๒๔	๑๔๗	-	-	๓๐๓	
		สื่อสิ่งพิมพ์	ข่าว/บทความ/ แผ่นพับ						๙		๙	๑	๕๖	-	-	๑	-	๐	-	-	๗๗	๑๒๙	
		สื่อ อินเทอร์เน็ต	prd.go.th	-							-	๑	๑๐	-	-	๑	-	๐	๑๕	๑๕	๑๘	๖๐	
			nbtv.prd.go.th	๖							๖	-	๙	-	-	-	-	๐	-	-	๔	๑๙	
			nbt.prd.go.th	-							-	-	-	-	-	๑	-	๐	-	-	-	๑	
			thainews.prd.go.th	-		๓๘					๓๘	๑	๑๕	-	-	๑	-	๒	๒๐	๑	๑๘	๙๖	
			thainews.prd.go.th /newseng	-		๑๐					๑๐	๖	๕	-	-	๑	-	๐	-	-	๔	๒๖	
			thailand.prd.go.th	-							๑	-	-	-	-	๑	-	๐	-	-	๑	๓	
			asean thai.net	-							-	-	-	-	-	๗	-	๐	-	-	๑	๗	
			เว็บไซต์ สปช.๑-๘	-							-	๑๕	๓๖	-	-	-	๒	๓	๑๐	๑๕	๗๐	๑๕๑	
		สื่อ Social (ภาษาไทย)	Facebook	๖							๖	๑๗	๑๖๗	๕	-	๑	-	๑๒	๑๐	๑๗	๒๕	๒๖๐	
			Twitter	๖							๖	-	-	-	-	๑	-	๐	-	๒	-	๙	
			ผ่าน application Smart phone	๖							๖	๑	๑	-	-	๓๒	-	๐	๑๐	๑๕	๑๐	๗๕	
			You Tube	๖							๖	๓	๒	-	-	๑๓	-	๕	๑๐	-	๑	๙๓	
		NBT WORLD	ข่าว	-		๑๔					๑๔	-	-	-	-	-	-	๐	-	-	-	๑๔	
			รายการ	-							-	-	-	-	-	-	-	๐	-	-	-	-	
			อักษรวิ่ง	-		๔๐					๔๐	-	-	-	-	-	-	๐	-	-	-	๔๐	
		สื่อ Social (ภาษาอังกฤษ)	Facebook	-		๑		๑			๒	-	-	-	-	-	-	๐	-	-	๒	๕	
			Twitter	-							-	-	-	-	-	-	-	๐	-	-	-	-	
			You Tube	-							-	-	-	-	-	-	-	๐	-	-	-	-	
			ผ่าน application Smart phone	-		๑					๑	-	-	-	-	-	-	-	-	-	-	๑	
		อป.มช.								-	๒	๑๖	๕			๒	๐	๒	๙	๑๑๙	๑๕๐		
		สื่ออื่นๆ								-	๑	๓	๑๐			๑	๐	-	-	๕๒	๖๗		
		รวมทั้งสิ้น				๑๙๕	๙๑	๑๐๔	๙	๒	-	๓๗๖	๗๒	๘๕๓	๑๙๐	๒๔๐	๒๐๗	๘๘	๑,๖๒๒	๔๙๗	๕๖๓	๕,๗๖๘	

รายละเอียดการรายงาน

ที่	ประเด็น	ช่องทาง	รูปแบบ	สทท.	สวท.	สนช.	สปป.	สปต.	คสช.	รวม ส่วนกลาง	สปช.๑	สปช.๒	สปช.๓	สปช.๔	สปช.๕	สปช.๖	สปช.๗	สปช.๘	สปช.๙	รวมรวม ทั้งหมด		
๑๙	กระทรวง อุตสาหกรรม	สื่อโทรทัศน์	ข่าว	๑๐						๑๐						๕	๘	๑	๑๐		๓๐	
			รายการ	๐														๐				
	พูดแทรกๆ		๐								๑						๕					๖
	สารคดี		๐														๐					
	สปอต		๐														๐					
	อักษรวิ่ง		๕๐								๕๐			๕		๕	๐					๕๕
	สื่อวิทยุ	ข่าว	-	๓๑						๓๑		๒๒		๒๖	๑๕	๑	๑๓	๒๓	๕๓	๕๓	๑๗๔	
		รายการ	-	๑๗						๑๗	๒	๒๓			๑๔	๐	๒	๓๕	๑๒	๑๐๔		
		พูดแทรกๆ	-	๑๐						๑๐	๒	๑๙	๑๗	๗	๓๔	๕	๕๔	๗๒	๖๑	๔๖๑		
		บทความ	-	๑๐						๑๐						๕	๐	๒			๑๗	
		สารคดี	-													๒	๐				๒	
		สปอต	-														๐	๒๒				๒๒
	สื่อสิ่งพิมพ์	ข่าว/บทความ/ แผ่นพับ	-				๒			๒		๑๕				๓				๒๑		๖๑
		prd.go.th	-									๒				๑	๐	๓		๒		๕
	สื่อ อินเทอร์เน็ต	nbttv.prd.go.th	๒							๒		๑					๐			๑		๕
		nbt.prd.go.th	-													๑	๐					๑
		thainews.prd.go.th	-		๑๔					๑๔		๒				๑	๕					๒๘
		thainews.prd.go.th /newseng	-		๑๔					๑๔							๐					๒๐
		thailand.prd.go.th	-					๑		๑						๑	๐					๒
		asean thai.net	-												๑	๐						๑
		เว็บไซต์ สปช.๑-๘	-								๔	๕				๒	๑	๕	๒๕	๔		๕๐
	สื่อ Social (ภาษาไทย)	Facebook	๒		๔					๒	๓	๑๐๓			๑	๕	๖	๒๗	๓			๑๕๒
		Twitter	๒		๔					๒					๑	๐		๑				๕
		ผ่าน application Smart phone	๒		๓					๕	๑				๑๕	๐	๕	๑				๒๗
		You Tube	๒							๒		๒			๑๒	๑						๑๕
	NBT WORLD	ข่าว	-		๒๑					๒๑							๐					๒๑
		รายการ	-														๐					
		อักษรวิ่ง	-		๑๐					๑๐							๐					๑๐
	สื่อ Social (ภาษาอังกฤษ)	Facebook	-		๑๒					๑๒					๑	๐						๑๓
		Twitter	-														๐					
		You Tube	-		๑					๑							๐					๑
		ผ่าน application Smart phone	-		๑๒					๑๒												๑๒
	อป.มช.										๑	๑๒			๒	๐	๔	๔	๑๒		๓๕	
	สื่ออื่นๆ											๒			๑	๐			๒		๕	
	รวมทั้งสิ้น				๗๐	๖๔	๑๐๔	๒	๑		๒๕๕	๑๔	๓๘๗	๒๒	๓๖	๑๑๘	๒๖	๑๒๗	๑๘๔	๒๑๒		๑,๓๖๖

รายละเอียดการรายงาน

ที่	ประเด็น	ช่องทาง	รูปแบบ	สทท.	สวท.	สนท.	สพป.	สปต.	คสช.	รวม ส่วนกลาง	สปช.๑	สปช.๒	สปช.๓	สปช.๔	สปช.๕	สปช.๖	สปช.๗	สปช.๘	ส.ปชส.	รวมทั้งหมด			
๒๐	สำนัก นายกรัฐมนตรี - ไรตแมป คสช. - การกำหนด นโยบายการตั้ง ถิ่นฐานและการ ผังเมือง	สื่อโทรทัศน์	ข่าว	๔๐						๕	๑	๕			๖	๕๑	๑	๑	๒๑		๙๘		
			รายการ	๐												๑	๐						๑
			พูดแทรกๆ	๐								๕	๒๐	๙	๕	๙	๕๑	๕					๙๗
			สารคดี	๐												๑	๐						๑
			สปอต	๐													๙	๐					๙
			อักษรวิ่ง	๒๕๐							๒๕๐		๘๐	๑๐			๒๐	๕					๓๖๕
		สื่อวิทยุ	ข่าว	-	๒๐						๒๐	๘	๖๔	๗	๑๘๐	๒๔	๒๔	๒๓	๓๕	๔๗	๕๒		๔๖๓
			รายการ	-	๑๐						๑๐	๘	๕๖	๗	๔๑	๒๑	๐	๒	๔๕	๓	๑๘๒		๑๘๒
			พูดแทรกๆ	-	๑๐						๑๐	๖	๒๕๕	๔๑	๔๙	๔๘	๕๓	๖๓	๑๑๘	๗	๖๑๘		๖๑๘
			บทความ	-	๒๒						๒๒						๒	๐	๕		๒		๓๑
			สารคดี	-													๓	๐	๘				๑๑
			สปอต	-									๕๒		๑๐		๒	๐	๘				๑๑
		สื่อสิ่งพิมพ์	ข่าว/บทความ/ แผ่นพับ	-								๒	๓๕				๒		๓๓	๔๐		๗๐	๑๑๐
		สื่อ อินเทอร์เน็ต	prd.go.th	-								๑	๒๔	๒			๒	๐	๑	๒	๑๕		๔๗
			nbttv.prd.go.th	๑๐							๑๐		๑๕					๐				๙	๓๔
			nbt.prd.go.th	-													๒	๐					๒
			thainews.prd.go.th	-		๔๓					๔๓	๒	๒๔				๑	๑๖	๑	๑	๑๗		๑๐๑
			thainews.prd.go.th /newseng	-		๕๐					๕๐		๒๐			๒		๐				๙	๘๑
			thailand.prd.go.th	-					๙		๙						๒	๐				๓	๑๐
			asean thai.net	-					๕		๕					๙		๐			๓		๑๔
			เว็บไซต์ สปช.๑-๘	-								๑๖	๒๔			๑๑	๓	๙	๑	๕๖	๔๑		๑๖๕
		สื่อ Social (ภาษาไทย)	Facebook	๑๐		๘					๒๐	๒๓	๑๓๗				๑	๖	๓	๑	๓๔		๒๒๕
			Twitter	๑๐		๘					๑๘						๑	๐		๑๐๐			๒๐
			ผ่าน application Smart phone	๑๐		๓					๑๓	๒	๒๔				๑๗		๓	๓	๒๐		๘๒
			You Tube	๑๐							๑๐	๙					๑๒	๐	๑		๑		๓๓
		NBT WORLD	ข่าว	-		๕๗					๕๗							๐					๕๗
			รายการ	-														๐					
			อักษรวิ่ง	-		๓๐					๓๐							๐					๓๐
		สื่อ Social (ภาษาอังกฤษ)	Facebook	-		๓๐					๓๐							๐					๓๐
			Twitter	-						๒	๒							๐					๒
			You Tube	-		๗					๗							๐					๗
			ผ่าน application Smart phone	-		๓๐					๓๐							๐					๓๐
		อป.มช.		-							๓	๒๑				๑	๐	๗	๙	๑๑๙		๑๕๕	
		สื่ออื่นๆ		-								๖				๓	๐				๕๑	๖๐	
		รวมทั้งสิ้น				๓๔๐	๖๒	๒๖๖	-	๑๑	๖๙๙	๘๒	๘๕๘	๘๖	๒๙๙	๒๐๙	๑๑๕	๑๖๖	๓๑๙	๔๗๗		๖๖๑	