

ระเบียบวาระการประชุม  
คณะกรรมการบริหารศูนย์ข้อมูลข่าวสารเพื่อการประชาสัมพันธ์ กรมประชาสัมพันธ์  
ครั้งที่ ๑๙ / ๒๕๖๐

วันอังคารที่ ๒๓ พฤษภาคม ๒๕๖๐ เวลา ๑๔.๓๐ น.  
ณ ห้องประชุม ๒๑๑B ชั้น ๒ อาคารกรมประชาสัมพันธ์

---

- |                  |  |
|------------------|--|
| ระเบียบวาระที่ ๑ | เรื่องที่ประธานแจ้งที่ประชุมทราบ   |
| ระเบียบวาระที่ ๒ | เรื่องรับรองรายงานการประชุมครั้งที่ ๑๘ / ๒๕๖๐  |
| ระเบียบวาระที่ ๓ | เรื่องสืบเนื่อง<br>๓.๑ สรุปความคืบหน้าแนวทาง/นโยบายของรัฐบาล/กรม. และ ศตส.<br>เกี่ยวกับงานพระบรมศพ/คำสั่ง/ประกาศ อื่นๆ ที่สำคัญ<br>๓.๒ ประเด็น KM ตามข้อสั่งการประจำสัปดาห์ (ถ้ามี)<br>๓.๓ ประเด็นตามข้อสั่งการของประธาน และมติที่ประชุม (ถ้ามี)   |
| ระเบียบวาระที่ ๔ | เรื่องเพื่อทราบ<br>๔.๑ สรุปผลการปฏิบัติงานของศูนย์ IOC<br>๔.๑.๑ สรุปผลการเผยแพร่ประเด็นข่าวตามนโยบาย<br>๔.๑.๒ สรุปประเด็นแนวโน้มและทิศทางข่าวประจำสัปดาห์<br>๔.๒ ประเด็นที่น่าสนใจประจำสัปดาห์ (สนข.)<br>๔.๓ ประเด็นที่น่าสนใจประจำสัปดาห์ (NBT)<br>๔.๔ ประเด็นที่น่าสนใจประจำสัปดาห์ (สวท.)<br>๔.๕ กิจกรรมที่น่าสนใจประจำสัปดาห์ (ศสข.)<br>๔.๖ ประเด็นที่น่าสนใจของสื่อต่างประเทศ (สปต.)<br>๔.๗ ประเด็นที่น่าสนใจประจำสัปดาห์ (NBT World)<br>๔.๘ กิจกรรมที่น่าสนใจประจำสัปดาห์ (สพป.)<br>๔.๙ การจัดรายการ "บันทึกสถานการณ์ รวมถึงพลังประชารัฐ" (สวท.) |
| ระเบียบวาระที่ ๕ | เรื่องเพื่อพิจารณา<br>- การบริหารประเด็นประจำสัปดาห์   |
| ระเบียบวาระที่ ๖ | เรื่องอื่นๆ (ถ้ามี)  |
-

รายงานการประชุม  
คณะกรรมการบริหารศูนย์ข้อมูลข่าวสารเพื่อการประชาสัมพันธ์ กรมประชาสัมพันธ์  
ครั้งที่ ๑๘/๒๕๖๐

วันอังคารที่ ๑๖ พฤษภาคม ๒๕๖๐

ณ ห้องประชุม ๒๑๑B ชั้น ๒ อาคารกรมประชาสัมพันธ์

เริ่มประชุมเวลา ๑๔.๓๐ น.

รายชื่อผู้เข้าประชุม

- |                               |  |
|-------------------------------|--|
| ๑. นางสาวศุภพร สาครบุตร       | รปส. (ประธาน)                              |
| ๒. นายชูชาติ เทศสีแดง         | ผชช. ด้านการพัฒนาเครือข่ายการประชาสัมพันธ์ |
| ๓. นางปรีห์กมล ถนนอมศักดิ์ชัย | ร.ผชช. ด้านต่างประเทศ                      |
| ๔. นางสาวภัทร วิบูลย์วรรณ     | แทน รปส. (นายจรรยา ไชยคร)                  |
| ๕. นายอภิรัตน์ สุนทรอาคเนย์   | แทน ผชช. (นายเสมอ นิมเงิน)                 |
| ๖. นายจำลอง อนันตสุข          | แทน ผอ.สวท.                                |
| ๗. นายเสกสม แจ็งจิต           | แทน ผอ.สทท.                                |
| ๘. นางอรวิณ บุตรวงศ์          | แทน ผอ.สพป.                                |
| ๙. นางสาวอรสา ตั้งใจจิต       | แทน ผอ.สนผ.                                |
| ๑๐. นางวลีรัตน์ สาครพันธ์     | แทน ผอ.สปต.                                |
| ๑๑. นางสาวมศยา ศรีเผือก       | แทน ผอ.กคค.                                |
| ๑๒. นายพลี อุดมพรมนตรี        | แทน ผอ.คสช.                                |
| ๑๓. นางสาววิมล ชัยวิษณุชาติ   | แทน ผอ.กกจ.                                |
| ๑๔. นายวัฒนา เงินกลม          | แทน ลนค.                                   |
| ๑๕. นางนิตยาภรณ์ หิรัญนิรมล   | กรรมการและผู้ช่วยเลขานุการ                 |
| ๑๖. นางธัญนรี ชัยนaylor       | กรรมการและผู้ช่วยเลขานุการ                 |

ผู้ไม่มาประชุม (เนื่องจากติดราชการ)

- |                                |                                      |
|--------------------------------|--------------------------------------|
| ๑. พลโท สรรเสริญ แก้วกำเนิด    | อปส.                                 |
| ๒. นายภูมิสิทธิ์ ชัยนายนกุลกิจ | รปส.                                 |
| ๓. นายสัญญา ลักษณะ             | ร.ผชช. ด้านเทคโนโลยีการประชาสัมพันธ์ |
| ๔. นายพรพิทักษ์ แมนศิริ        | ร.ผชช. เฉพาะด้านการประชาสัมพันธ์     |
| ๕. นายพศิน ชุตติสุขณพงศ์       | ร.อกร.                               |
| ๖. นางธารทิพย์ ทองงามขำ        | ผอ.สนช. (กรรมการและผู้ช่วยเลขานุการ) |

ผู้ร่วมประชุม

- |                                       |                                     |
|---------------------------------------|-------------------------------------|
| ๑. นางวจิรา ชุตติสุขณพงศ์             | นักสื่อสารมวลชนชำนาญการพิเศษ (สนช.) |
| ๒. นางสาวณัฐชยา เหมือนสมหวัง          | นักประชาสัมพันธ์ชำนาญการ (สพป.)     |
| ๓. นางสาวเพ็ญกมล ประเสริฐกุล          | นักประชาสัมพันธ์ปฏิบัติการ (สพป.)   |
| ๔. นายธาริน อังสกุล                   | นักสื่อสารมวลชนปฏิบัติการ (สนช.)    |
| ๕. นายสุรียน ตันตราจิน                | นักสื่อสารมวลชนปฏิบัติการ (สนช.)    |
| ๖. นางสาวกัญญารัตน์ ดวงเพียรราช       | นักสื่อสารมวลชน (สนช.)              |
| ๗. นางสาวณิรัชธิญารัตน์ จันทร์กระจ่าง | นักสื่อสารมวลชน (สนช.)              |
| ๘. นางสาววัลนิภา อำไพจิตร             | นักสื่อสารมวลชน (สนช.)              |

ระเบียบวาระที่ ๑

เรื่องที่ประธานแจ้งที่ประชุมทราบ

- รปส.(๓) ทำหน้าที่ประธานการประชุม แจ้งว่า อปส. ติดราขการ

มติที่ประชุม - รับทราบระเบียบวาระที่ ๒

รับรองรายงานการประชุม ครั้งที่ ๑๗/๒๕๖๐

มติที่ประชุม - รับรองรายงานการประชุม ครั้งที่ ๑๗/๒๕๖๐ โดยไม่มีการแก้ไขระเบียบวาระที่ ๓

เรื่องสืบเนื่อง

๓.๑ สรุปความคืบหน้าแนวทาง/นโยบายของรัฐบาล/กรม. และ ศตส. เกี่ยวกับงานพระบรมศพฯ และคำสั่ง/ประกาศ อื่นๆ ที่สำคัญ

นายชูชาติ เทศสีแดง ผชช. ด้านการพัฒนาเครือข่ายการประชาสัมพันธ์ รายงานดังนี้

- สรุปคำกล่าวของ พลเอก ประยุทธ์ จันทร์โอชา นายกรัฐมนตรีและหัวหน้าคณะรักษาความสงบแห่งชาติ ในรายการ “ศาสตร์พระราชา สู่การพัฒนาอย่างยั่งยืน” วันที่ ๑๒ พฤษภาคม ๒๕๖๐ (รายละเอียดตามเอกสารประกอบการประชุม)

- IOC Bulletin ฉบับที่ ๑๘ ลงวันที่ ๑๖ พฤษภาคม ๒๕๖๐ มีข่าวสำคัญ อาทิ ดร.จรรยาไชยศร รองอธิบดีกรมประชาสัมพันธ์ เป็นประธานเปิดการฝึกอบรมหลักสูตร พัฒนาศักยภาพช่างเทคนิควิทยุกระจายเสียงและวิทยุโทรทัศน์ รุ่นที่ ๓ (รายละเอียดตามเอกสารประกอบการประชุม)

- พล.ท.สรรเสริญ แก้วกำเนิด โฆษกประจำสำนักนายกรัฐมนตรี แถลงผลการประชุมคณะรัฐมนตรี (กรม.) ร่วมกับคณะรักษาความสงบแห่งชาติ (คสช.) ดังนี้

๑. คสช.เห็นชอบในหลักการของคำสั่ง คสช. เรื่องการส่งเสริมการจัดการศึกษาโดยสถาบันอุดมศึกษาที่มีศักยภาพสูงจากต่างประเทศ โดยจะเน้นในสาขาที่ขาดแคลน และจะเน้นมหาวิทยาลัยที่มีชื่อเสียง ซึ่งสามารถตอบรับการศึกษาของประเทศได้ ทั้งนี้ จะมีคณะกรรมการพิจารณาคัดเลือกผู้ที่จะเข้ามาช่วยจัดการเรื่องการศึกษา

๒. การพัฒนาการศึกษาของประเทศด้านวิทยาศาสตร์และเทคโนโลยีในระดับที่ต่ำกว่าอุดมศึกษา เช่น อาชีวฯ ซึ่งจะมีมาตรการที่เข้มกว่าระดับอุดมศึกษา เพื่อจะไม่เป็นคู่แข่งของสถาบันการศึกษาไทยในประเทศ

๓. การดำเนินงานของกองทุนฟื้นฟูและพัฒนาเกษตรกร ตามพระราชบัญญัติฟื้นฟูพัฒนาเกษตรกร ซึ่งมีคณะกรรมการอยู่ ๓ คณะ แต่จากการสำรวจเกษตรกรยังมีหนี้สินอยู่ ๑๕,๐๐๐ ราย วงเงิน ๓,๐๐๐ ล้านบาท ซึ่งกำลังจะถูกบังคับคดี คสช. จึงเห็นชอบหลักการให้คณะกรรมการทั้ง ๓ คณะจบภารกิจไป และจัดตั้งคณะกรรมการเฉพาะกิจขึ้นมา ๑ คณะ เพื่อแก้ไขปัญหาดังกล่าว และศึกษาจุดอ่อนของกฎหมายฉบับเดิมเพื่อเสนอ กรม. ให้แก้ไขในคราวเดียวกัน โดยมีระยะเวลาในการปฏิบัติงานเบื้องต้น ๖ เดือน หากยังดำเนินงานไม่แล้วเสร็จสามารถขอขยายระยะเวลาปฏิบัติจาก กรม. ได้

๔. การแก้ไขเพิ่มเติมคำสั่ง คสช. ฉบับที่ ๒๓/๖๐ เรื่อง การสรรหาคณะกรรมการตรวจเงินแผ่นดิน และผู้ว่าการตรวจเงินแผ่นดิน ซึ่งจะครบวาระพร้อมกันในเดือนกันยายน ๒๕๖๐ กรณีที่กำหนดให้ต้องสรรหาให้ได้ภายใน ๑๘๐ วันนั้น ให้เริ่มนับตั้งแต่วันที่หมดวาระในเดือนกันยายน ๒๕๖๐ จึงต้องเขียนส่วนนี้ให้ชัดเจนในคำสั่ง คสช. ฉบับใหม่ เพื่อไม่ให้เกิดการตีความที่คลาดเคลื่อน

๕. กรม. มีมติอนุมัติการจัดทำโครงการพัฒนาที่อยู่อาศัย ชุดที่ ๑ ปี ๒๕๕๙ จำนวน ๒๑ โครงการรวม ๖,๑๒๙ หน่วย วงเงินลงทุนรวม ๔,๓๒๒.๑๙๕ ล้านบาท

๖. ครม. มีมติเห็นชอบให้กระทรวงดิจิทัลเพื่อเศรษฐกิจและสังคม ขยายระยะเวลาเบิกจ่ายเงินงบประมาณ พ.ศ. ๒๕๕๕ โครงการยกระดับโครงสร้างพื้นฐานโทรคมนาคมเพื่อขับเคลื่อนเศรษฐกิจของประเทศ วงเงิน ๑๕,๐๐๐ ล้านบาท

๗. นายกรัฐมนตรีกล่าวภายหลังการประชุม ครม.ถึงแนวทางแก้ปัญหาการบรรจุข้าราชการพยาบาลวิชาชีพ ที่จะทยอยบรรจุให้ตามอัตราว่างภายในส่วนราชการที่สามารถบรรจุได้ก่อน และจะเพิ่มอัตราข้าราชการให้ภายในระยะเวลา ๓ ปี สิ่งสำคัญต้องดูแลภาพรวมบุคลากรในระบบราชการเพื่อไม่ให้มีปัญหาตามมาในอนาคต

มติที่ประชุม - รับทราบ

๓.๒ ประเด็น KM ตามข้อสั่งการประจำสัปดาห์

- ไม่มี -

๓.๓ ประเด็นตามข้อสั่งการของประธาน และมติที่ประชุม

- ไม่มี -

#### ระเบียบวาระที่ ๔

เรื่องเพื่อทราบ

๔.๑ สรุปผลการปฏิบัติงานของศูนย์ IOC

๔.๑.๑ สรุปผลการเผยแพร่ประเด็นข่าวตามนโยบาย

- นางนิตยาภรณ์ หิรัญนิรมล ผู้อำนวยการส่วนปฏิบัติการและบริหารข้อมูลข่าวสาร สนช. ในฐานะกรรมการและผู้ช่วยเลขานุการ รายงานสรุปผลการเผยแพร่ประเด็นข่าวตามนโยบายประจำสัปดาห์ (รายละเอียดแนบท้ายรายงานการประชุม)

มติที่ประชุม - รับทราบ

๔.๑.๒ สรุปประเด็นแนวโน้มและทิศทางข่าวประจำสัปดาห์

- นางวจิรา ชูติกชุณพงษ์ นักสื่อสารมวลชนชำนาญการพิเศษ สนช. รายงานสรุปประเด็นแนวโน้มและทิศทางข่าวประจำสัปดาห์ อาทิ ๑. หมายกำหนดการพระราชพิธีถวายพระเพลิงพระบรมศพ พระบาทสมเด็จพระปรมินทรมหาภูมิพลอดุลยเดช/การจัดฝักอบรมประดิษฐ์ดอกไม้จันทน์ ๒. การแถลงผลงานรัฐบาล ๓ ปี ๓. การประชุม สนช. พิจารณาร่าง พ.ร.บ.ว่าด้วยพรรคการเมืองและ กกต. ๔. การจัดทำเอกสารความเห็นร่วมตามหลักวิชาการในภาพรวม รวมถึงผลการศึกษาแนวทางสร้างความโปร่งใส ๕. การตรวจสอบรายชื่อผู้มีสิทธิ์รับสวัสดิการแห่งรัฐ ๖. การจัดงานแสดงและจำหน่ายสินค้าประชารัฐ เพื่อพัฒนาเศรษฐกิจรากหญ้า ด้วยแนวคิด “Thailand’s Best Local Product” ณ ตลาดคลองผดุงกรุงเกษม ๗. การป้องกันแก้ไขสถานการณ์ด้านภัยคุกคามความมั่นคงทางไซเบอร์ ๘. นโยบายการทวงคืนผืนป่าโดยกระทรวงทรัพยากรธรรมชาติและสิ่งแวดล้อม จัดตั้ง “ศูนย์ปฏิบัติการพิทักษ์ป่า (ศปก.พป.)” (รายละเอียดตามเอกสารประกอบการประชุม)

มติที่ประชุม - รับทราบ

๔.๒ ประเด็นที่น่าสนใจประจำสัปดาห์ (สนช.)

- นางธัญนรี ชันยากร หัวหน้าฝ่ายวิเคราะห์ข้อมูลและบริหารประเด็น ส่วนปฏิบัติการและบริหารข้อมูลข่าวสาร สนช. นำเสนอประเด็นประจำสัปดาห์ระหว่างวันที่ ๑๖ - ๒๒ พฤษภาคม ๒๕๖๐ ได้แก่ พระราชพิธีบำเพ็ญพระราชกุศลพระบรมศพ พระบาทสมเด็จพระปรมินทรมหาภูมิพลอดุลยเดช/การเตรียมงาน

พระราชพิธีถวายพระเพลิงพระบรมศพฯ ๑. กระทรวงกลาโหม/การขับเคลื่อนโครงการเมืองต้นแบบ “สามเหลี่ยม มั่นคง มั่งคั่ง ยั่งยืน” ๒. กระทรวงการคลัง/เดือนเกษตรกรรมแบ่งเงินออมเมื่อมีรายได้ ๓. กระทรวงการต่างประเทศ/ การประชุมระดับสูงเส้นทางสายไหมและเส้นทางสายไหมทะเล ๔. กระทรวงการท่องเที่ยวและกีฬา/การพัฒนา องค์ความรู้ด้านวิทยาศาสตร์การกีฬา ๕. กระทรวงการพัฒนาสังคมและความมั่นคงของมนุษย์/เร่งแก้ไขปัญหา การค้าประเวณีเด็กและสตรี ๕ สำหรับที่อยู่อาศัย ๖. กระทรวงเกษตรและสหกรณ์/การเพิ่มประสิทธิภาพการ ตรวจรับรองสินค้าเกษตรอินทรีย์/งาน “ตลาดจตุจักรสะพานปลา ๖๐” ๗. กระทรวงคมนาคม/การดำเนินการ เพื่อให้เป็นไปตามมาตรฐาน ICAO ๘. กระทรวงทรัพยากรธรรมชาติและสิ่งแวดล้อม/การบริหารจัดการ ทรัพยากรน้ำ ๙. กระทรวงดิจิทัลเพื่อเศรษฐกิจและสังคม/การดำเนินการกับความผิดเกี่ยวกับคอมพิวเตอร์ ๑๐. กระทรวงพลังงาน/หลักเกณฑ์การรับซื้อไฟฟ้าจากขยะชุมชนในรูปแบบ FIT ๑๑. กระทรวงพาณิชย์/ การพัฒนา ๑๐๐ ตลาดขับเคลื่อนเศรษฐกิจฐานราก/การติดต่อทางปัญญาแก่ผู้ประกอบการ SMEs ๑๒. กระทรวงมหาดไทย/การพัฒนาระบบร้องเรียนผ่านศูนย์ดำรงธรรม/การจัดงาน “OTOP Midyear 2017” ๑๓. กระทรวงยุติธรรม/การประชุมระดับรัฐมนตรี ว่าด้วยการควบคุมยาเสพติดในอนุภูมิภาค ๑๔. กระทรวง แรงงาน/การพัฒนาฝีมือแรงงานนอกระบบ ๑๕. กระทรวงวัฒนธรรม/การพัฒนาเกณฑ์มาตรฐานคุณธรรม แห่งชาติ ๑๖. กระทรวงวิทยาศาสตร์และเทคโนโลยี/การนำวิทยาศาสตร์และเทคโนโลยี ไปใช้พัฒนาธุรกิจ ๑๗. กระทรวงศึกษาธิการ/การพัฒนาครูผู้ช่วยที่ไม่มีวุฒิต่างครุ ๑๘. กระทรวงสาธารณสุข/การเพิ่ม ประสิทธิภาพการป้องกันและควบคุมโรคพิษสุนัขบ้า ๑๙. กระทรวงอุตสาหกรรม/ศูนย์แก้ปัญหาทางธุรกิจแก่ SME ๒๐. สำนักนายกรัฐมนตรี/การแถลงผลงาน ๓ ปีของรัฐบาล/การรับฟังความคิดเห็นร่างพระราชบัญญัติ (รายละเอียดตามเอกสารประกอบการประชุม)

**มติที่ประชุม** - ที่ประชุมเห็นควรเพิ่มเติมให้สื่อ กปส. ขยายผลประชาสัมพันธ์ ความสำเร็จในการออกพระราชบัญญัติพลังงานนิวเคลียร์เพื่อสันติ พ.ศ. ๒๕๕๙ เพื่อให้ประชาชนเกิดความ เข้าใจ เนื่องจากเป็นกฎหมายที่เป็นไปตามมาตรฐานสากล เพื่อความปลอดภัยของประชาชน

#### ๔.๓ ประเด็นที่น่าสนใจประจำสัปดาห์ (NBT)

- ผู้แทน NBT รายงานประเด็นประจำสัปดาห์ระหว่างวันที่ ๑๖ - ๒๒ พฤษภาคม ๒๕๖๐ ได้แก่ ๑. สารคดีเฉลิมพระเกียรติพระบาทสมเด็จพระปรมินทรมหาภูมิพลอดุลยเดช ๒. บรรยากาศ ประชาชนถวายบังคมพระบรมศพฯ ๓. สมเด็จพระเจ้าอยู่หัวมหาวชิราลงกรณ บดินทรเทพยวรางกูร พระราชทาน ความช่วยเหลือครอบครัวประสบอุทกภัยภาคใต้ ๔. นิทรรศการ “เย็นศิระเพราะพระบริบาล” ๕. การทำผนหลวง ในจังหวัดที่ประสบภัยแล้ง ๖. การประชุมคณะรัฐมนตรี ๗. รายงาน จิตอาสาประดิษฐ์ดอกไม้จันทน์ ๘. พยากรณ์ อากาศเดือนพฤษภาคม ๙. จัดเวทีข้อสรุปสัญญาประชาคมปรองดองใน กทม. และภูมิภาค ๑๐. กรมอุทยานแห่งชาติ สัตว์ป่าและพันธุ์พืช เตรียมประกาศปิดอุทยานฝั่งอันดามัน ตั้งแต่วันที่ ๑๖ พฤษภาคม ๒๕๖๐ เป็นเวลา ๕ เดือน ๑๑. การแสดงดนตรีเฉลิมพระเกียรติ วันเสาร์ ๒๐ พฤษภาคม ๒๕๖๐ วงดุริยางค์กรมตำรวจ ๑๒. ติดตามสถานการณ์ ไวรัสซิกา (รายละเอียดตามเอกสารประกอบการประชุม)

#### ๔.๔ ประเด็นที่น่าสนใจประจำสัปดาห์ (สวท.)

- ผู้แทน สวท. นำเสนอประเด็นประจำสัปดาห์ระหว่างวันที่ ๑๖ - ๒๒ พฤษภาคม ๒๕๖๐ ได้แก่ ๑. งานพระราชพิธีพระบรมศพฯ และความคืบหน้าก่อสร้างพระเมรุมาศ ๒. การประชุม คณะรัฐมนตรี/การดำเนินการตามโรดแมป/การเตรียมแถลงผลงานรัฐบาล ๓ ปี ๓. การประชุม กรธ.พิจารณา กฎหมายประกอบรัฐธรรมนูญ ๔. ขยายผลโครงการเกษตรแปลงใหญ่/การบริหารการใช้น้ำ ๕. มาตรการช่วยเหลือ เอสเอ็มอี/โครงการพัฒนาระเบียงเศรษฐกิจภาคตะวันออก ๖. การส่งเสริมการท่องเที่ยวโดยชุมชน ๗. การเตรียม

จัดงานประชุม Thailand Rice Convention 2017 ๘. การแก้ปัญหาความไม่สงบชายแดนใต้ ๙. ความคืบหน้าโครงการประชารัฐ ๑๐. แรงงานต่างด้าว-ค้ามนุษย์ ๑๑. มาตรการช่วยเหลือผู้มีรายได้น้อย ผู้พิการ ผู้ด้อยโอกาส ๑๒. ติดตามการระบาดของมัลแวร์เรียกค่าไถ่ พร้อมทั้งแนะนำการป้องกันให้ผู้ใช้คอมพิวเตอร์ ๑๓. การประกวดโครงการวิทยาศาสตร์และวิศวกรรมระดับโลก ที่ประเทศสหรัฐอเมริกา ๑๔. การป้องกันและปราบปรามการบุกรุกป่าสงวน พร้อมปลูกจิตสำนึกประชาชนให้หวงแหนผืนป่า (รายละเอียดตามเอกสารประกอบการประชุม)

#### ๔.๕ กิจกรรมที่น่าสนใจประจำสัปดาห์ (ศสช.)

- ผู้แทน ศสช. รายงานสรุปผลการดำเนินงานที่ศูนย์ข้อมูลข่าวสารงานพระบรมศพ พระบาทสมเด็จพระปรมินทรมหาภูมิพลอดุลยเดช ระหว่างวันที่ ๘ - ๑๔ พฤษภาคม ๒๕๖๐ มีการผลิตข้อมูลประชาสัมพันธ์ทางเว็บไซต์ จำนวน ๒,๑๖๑ ชิ้น จำนวนคนกดไลค์ ทาง social media ๒๒,๑๐๓ ครั้ง และมียอดผู้ติดตามวันละ ๒๓,๑๗๘ คน (รายละเอียดตามเอกสารประกอบการประชุม) ทั้งนี้เพิ่มเติมเรื่อง การทำงานมัลแวร์เรียกค่าไถ่ ชื่อ “WannaCry” จะเข้ามาเปลี่ยนแปลงเอกสาร โจมตีระบบปฏิบัติการของวินโดวส์โดยตรงตั้งแต่วินโดวส์ xp จนถึงวินโดวส์ปัจจุบัน วิธีการป้องกันคือการอัปเดตวินโดวส์ และแอนตี้ไวรัส ในส่วนที่ยังไม่ติด แต่ถ้าหากคอมพิวเตอร์ใดติดแล้วมีวิธีการว่าต้องทำอะไรบ้าง ขั้นแรกต้องตัดออกจากโลกอินเทอร์เน็ตก่อน แล้วอัปเดตแอนตี้ไวรัส และกลับมาสแกนในโหมดอีกครั้ง ส่วนระบบเซิร์ฟเวอร์ของ กปส. ทำการป้องกันเรียบร้อยแล้ว

#### ๔.๖ ประเด็นที่น่าสนใจของสื่อต่างประเทศ (สปต.)

- ผู้แทน สปต. รายงานการติดตามประเด็นจากสื่อต่างประเทศเกี่ยวกับประเทศไทย ได้แก่ ๑. แดงการณขององค์การระหว่างประเทศต่าง ๆ กรณีเหตุระเบิดที่ศูนย์การค้าในปัตตานี ๒. รัฐมนตรีว่าการกระทรวงการต่างประเทศของไทยเดินทางเยือนกรุงวอชิงตัน เพื่อเข้าร่วมการประชุมรัฐมนตรีต่างประเทศอาเซียน - สหรัฐฯ สมัยพิเศษ (Special ASEAN-U.S. Foreign Ministers Meeting) ๓. ยุทธศาสตร์ ๑ แถบ ๑ เส้นทางของจีน (One Belt One Road) ๔. ประธานสภาพัฒนาการค้าฮ่องกง (Chairman of Hong Kong Trade Development Council, HKTDC) นำคณะนักธุรกิจจากฮ่องกงและเซี่ยงไฮ้ เดินทางเยือนไทย เพื่อร่วมสัมมนาการเป็นหุ้นส่วนยุทธศาสตร์ “หนึ่งแถบ หนึ่งเส้นทาง” ๕. ทหารไทยเตือนเฟซบุ๊กให้ตรวจสอบเนื้อหาที่หมิ่นเบื้องสูง (รายละเอียดตามเอกสารประกอบการประชุม)

#### ๔.๗ ประเด็นที่น่าสนใจประจำสัปดาห์ (NBT World)

- ผู้แทน NBT World แจ้งประเด็นระหว่างวันที่ ๑๖ - ๒๒ พฤษภาคม ๒๕๖๐ ได้แก่ ๑. บรรยายภาพประชาชนเดินทางเข้าถวายสักการะพระบรมศพฯ/การเปิดรับจิตอาสาร่วมประดิษฐ์ดอกไม้จันทน์ ๒. การพัฒนาเศรษฐกิจฐานราก ๓. การประชุมรัฐมนตรีการค้าเอเปค APEC-2017 ที่กรุงฮานอย ประเทศเวียดนาม/การประชุม Belt and Road Forum for International Cooperation ณ กรุงปักกิ่ง สาธารณรัฐประชาชนจีน ๔. ความปลอดภัยเตรียมรับเปิดเทอม/การแก้ปัญหาโรงเรียนไอซียู ๕. การเตรียมรับมือภัยแล้ง/การช่วยเหลือผู้ที่ได้รับผลกระทบจากพายุฤดูร้อน/การฟื้นฟูผู้ที่ได้รับผลกระทบจากน้ำท่วม ๖. รัฐบาล-ศสช. เชิญชวนติดตามการแถลงผลงานในช่วง ๓ ปี ๗. รัฐบาล เตือนผู้ใช้งานคอมพิวเตอร์ ระวังมัลแวร์เรียกค่าไถ่ WannaCry ที่กำลังระบาดไปทั่วโลก ๘. สถานการณ์ชายแดนภาคใต้ (รายละเอียดตามเอกสารประกอบการประชุม)

#### ๔.๘ กิจกรรมที่น่าสนใจประจำสัปดาห์ (สพป.)

- ผู้แทน สพป. รายงานผลการดำเนินงาน ศูนย์ข้อมูลข่าวสารงานพระบรมศพ พระบาทสมเด็จพระปรมินทรมหาภูมิพลอดุลยเดช ระหว่างวันที่ ๙ - ๑๕ พฤษภาคม ๒๕๖๐ ได้แก่ การจัดทำ

Press Release ในประเทศ ๔ ชิ้น จัดทำ Infographics พระราชประวัติ “๓๖๕ วัน ตามรอยพ่อ” จำนวน ๗ ภาพ และจัดทำ Infographics รำลึกไว้ในแผ่นดิน จำนวน ๗ ภาพ และรายงานผลการประชาสัมพันธ์ข่าว นโยบายสำคัญของรัฐบาล ระหว่างวันที่ ๔ - ๑๐ พฤษภาคม ๒๕๖๐ (รายละเอียดตามเอกสารประกอบการประชุม)

- นางอรวิณ บุตรวงศ์ แจ้งกิจกรรมในวันที่ ๑๘ พฤษภาคม ๒๕๖๐ ดังนี้

๑. กองทัพอากาศที่ ๑ ฝึกซ้อมกำลังพลในการซักถามราชรถ ราชยาน ในการจัดงานพระราชพิธีถวายพระเพลิงพระบรมศพ พระบาทสมเด็จพระปรมินทรมหาภูมิพลอดุลยเดช ที่ราชनावี สโมสร กองทัพอากาศ เวลา ๐๘.๓๐ น.

๒. กรมศิลปากร จัดบรรยาย เรื่อง ราชรถ ราชยาน ที่พิพิธภัณฑสถานแห่งชาติ เวลา ๐๙.๐๐ - ๑๒.๐๐ น.

๓. การจัดอบรมอาสาสมัครประดิษฐ์ดอกไม้จันทน์ ในการถวายพระเพลิงพระบรมศพ พระบาทสมเด็จพระปรมินทรมหาภูมิพลอดุลยเดช เวลา ๑๔.๐๐ - ๑๖.๐๐ น. ที่ห้องประชุม ๑ อาคารหอประชุม กปส.

#### ๔.๙ การจัดรายการ "บันทึกสถานการณ์ รวมพลังประชารัฐ" (สวท.)

- สวท. รายงานการออกอากาศ วันพุธที่ ๑๐ พฤษภาคม ๒๕๖๐ เรื่อง การจัดการขยะของหมู่บ้านเวียงคด ต.หนองลู อ.สังขละบุรี จ.กาญจนบุรี และวันพฤหัสบดีที่ ๑๑ พฤษภาคม ๒๕๖๐ เรื่อง สืบค้นหาความปลอดภัยทางถนนโลก ครั้งที่ ๔ (รายละเอียดตามเอกสารประกอบการประชุม)

ประเด็นจาก สมบ. นายสุริย นันตราจิน นักสื่อสารมวลชนปฏิบัติการ (สนข.) ผู้แทน กปส. ในการประชุม สมบ. เสนอประเด็นจากที่ประชุม สมบ. ได้แก่ ๑. การสำรวจไฟฟ้าส่องสว่างและกล้อง CCTV ให้ใช้งานได้ เพื่อป้องกันการก่ออาชญากรรม ๒. กระทรวงการต่างประเทศมีหนังสือถึงประเทศต่าง ๆ ประณามเหตุระเบิดที่จังหวัดปัตตานี ๓. กระทรวงแรงงานเตือนแรงงานไทยอาจถูกหลอกลวงไปทำงานต่างประเทศ โดยเฉพาะในประเทศแคนาดา และนิวซีแลนด์

- รปส.(๓) มอบสื่อขยายผล ดังนี้ ๑. มาตรการกระตุ้นเศรษฐกิจของสภาพัฒนา ๒. ความก้าวหน้าแผนการปฏิรูปประเทศ ๓. ร่างพระราชบัญญัติว่าด้วยการรักษาความมั่นคงปลอดภัยไซเบอร์ ๔. การต่ออายุความตกลงก่อตั้งศูนย์อาเซียน - ญี่ปุ่น (ASEAN - JAPAN CENTER : AJC) ๕. การจัดตั้งศูนย์ระดับภูมิภาคว่าด้วยปรัชญาของเศรษฐกิจพอเพียงเพื่อความยั่งยืนแห่งเอเชียตะวันออกเฉียงใต้ หรือ ซีมีโอ (SEAMEO) ที่ประเทศไทย ๖. การบริจาคข้าวให้รัฐบาลสาธารณรัฐโมซัมบิก ๗. ร่างยุทธศาสตร์การป้องกันและแก้ไขปัญหาการตั้งครกในวัยรุ่น ตามพระราชบัญญัติการป้องกันและแก้ไขปัญหาการตั้งครกในวัยรุ่น พ.ศ. ๒๕๕๙ ๘. แผนแม่บทพัฒนาระบบมาตรวิทยาแห่งชาติ ฉบับที่ ๓ (พ.ศ. ๒๕๖๐ - ๒๕๖๔) ๙. รัฐบาลไทยเป็นเจ้าภาพจัดกิจกรรมร่วมกับทบวงการพลังงานปรมาณูระหว่างประเทศ (International Atomic Energy Agency : IAEA) วันที่ ๒๒-๒๖ พฤษภาคม ๒๕๖๐ ๑๐. การประชุมผู้นำเพื่อลดความเสี่ยงจากภัยพิบัติ วันที่ ๒๔ พฤษภาคม ๒๕๖๐ ที่สหรัฐเม็กซิโก (รายละเอียดมอบให้ฝ่ายเลขานุการ อยู่ที่ห้อง IOC กปส. ซึ่งสื่อต่าง ๆ สามารถนำไปขยายผล)

มติที่ประชุม - รับทราบ

ระเบียบวาระที่ ๕

เรื่องเพื่อพิจารณา

๕.๑ การบริหารประเด็นประจำสัปดาห์

- ที่ประชุมร่วมกันกำหนดประเด็นการประชุมประชาสัมพันธ์ประจำสัปดาห์ ประกอบด้วย

ประเด็นต่าง ๆ ดังนี้

**\*\*\* พระราชพิธีบำเพ็ญพระราชกุศลพระบรมศพ พระบาทสมเด็จพระปรมินทรมหาภูมิพลอดุลยเดช**

- การเตรียมงานพระราชพิธีถวายพระเพลิงพระบรมศพ

**๕.๑.๑ กระทรวงกลาโหม**

- การขับเคลื่อนโครงการเมืองต้นแบบ “สามเหลี่ยมมั่นคง มั่งคั่ง ยั่งยืน”

**๕.๑.๒ กระทรวงการคลัง**

- เตือนเกษตรกรแบ่งเงินออมเมื่อมีรายได้

**๕.๑.๓ กระทรวงการต่างประเทศ**

- การประชุมระดับสูงเส้นทางสายไหมและเส้นทางสายไหมทะเล

**๕.๑.๔ กระทรวงการท่องเที่ยวและกีฬา**

- การพัฒนาองค์ความรู้ด้านวิทยาศาสตร์การกีฬา

**๕.๑.๕ กระทรวงการพัฒนาสังคมและความมั่นคงของมนุษย์**

- เร่งแก้ไขปัญหาการค้าประเวณีเด็กและสตรี

**๕.๑.๖ กระทรวงเกษตรและสหกรณ์**

- การเพิ่มประสิทธิภาพการตรวจรับรองสินค้าเกษตรอินทรีย์

- งาน “ตลาดจตุจักรสะพานปลา ๖๐”

**๕.๑.๗ กระทรวงคมนาคม**

- การดำเนินการเพื่อให้เป็นไปตามมาตรฐาน ICAO

**๕.๑.๘ กระทรวงทรัพยากรธรรมชาติและสิ่งแวดล้อม**

- การบริหารจัดการทรัพยากรน้ำ

**๕.๑.๙ กระทรวงดิจิทัลเพื่อเศรษฐกิจและสังคม**

- การดำเนินการกับความผิดเกี่ยวกับคอมพิวเตอร์

**๕.๑.๑๐ กระทรวงพลังงาน**

- หลักเกณฑ์การรับซื้อไฟฟ้าจากขยะชุมชนในรูปแบบ FiT

**๕.๑.๑๑ กระทรวงพาณิชย์**

- การพัฒนา ๑๐๐ ตลาดขับเคลื่อนเศรษฐกิจฐานราก

- การติดต่อหารือทางปัญญาแก่ผู้ประกอบการ SMEs

**๕.๑.๑๒ กระทรวงมหาดไทย**

- การพัฒนาระบบร้องเรียนผ่านศูนย์ดำรงธรรม

- การจัดงาน “OTOP Midyear 2017”

**๕.๑.๑๓ กระทรวงยุติธรรม**

- การประชุมระดับรัฐมนตรี ว่าด้วยการควบคุมยาเสพติดในอนุภูมิภาค

**๕.๑.๑๔ กระทรวงแรงงาน**

- การพัฒนาฝีมือแรงงานนอกระบบ

**๕.๑.๑๕ กระทรวงวัฒนธรรม**

- การพัฒนาเกณฑ์มาตรฐานคุณธรรมแห่งชาติ

**๕.๑.๑๖ กระทรวงวิทยาศาสตร์และเทคโนโลยี**

- การนำวิทยาศาสตร์และเทคโนโลยีไปใช้พัฒนาธุรกิจ

## ๕.๑.๑๗ กระทรวงศึกษาธิการ

- การพัฒนาครูผู้ช่วยที่ไม่มีวุฒิทางครู

## ๕.๑.๑๘ กระทรวงสาธารณสุข

- การเพิ่มประสิทธิภาพการป้องกันและควบคุมโรคพิษสุนัขบ้า

## ๕.๑.๑๙ กระทรวงอุตสาหกรรม

- ศูนย์แก้ปัญหาทางธุรกิจแก่ SME

## ๕.๑.๒๐ สำนักนายกรัฐมนตรี

- การแถลงผลงาน ๓ ปีของรัฐบาล

- การรับฟังความคิดเห็นร่างพระราชบัญญัติ

มติที่ประชุม - เห็นชอบการขยายผลตามประเด็นข้างต้นระเบียบวาระที่ ๖

เรื่องอื่น ๆ

๖.๑ นางนิตยาภรณ์ หิรัญนิรมล ฝ่ายเลขานุการฯ แจ้งการประชาสัมพันธ์ขยายผลประเด็นชี้แจงจากหน่วยราชการ (IR) เรื่องปัญหาหลัง (โรคตัดแยกผลไม้) เกือบที่ต่ำกว่ามาตรฐาน ซึ่งทำให้ทุเรียนไทยที่ส่งออกถูกตีกลับ และให้ชาวสวนทุเรียนทราบว่าไม่ควรตัดทุเรียนที่อ่อนเกินไป

๖.๒ นางปรีห์กมล ถนอมศักดิ์ชัย ร.ผชช. ต่างประเทศ แจ้งสื่อทำข่าว การจัดงานนิทรรศการ Astana Expo 2017 ระหว่างวันที่ ๑๐ มิถุนายน - ๑๐ กันยายน ๒๕๖๐ ที่สาธารณรัฐคาซัคสถาน โดยกำหนดการแถลงข่าวในวันจันทร์ที่ ๒๒ พฤษภาคม ๒๕๖๐ เวลา ๑๐.๐๐ - ๑๑.๓๐ น. ณ ห้องลาดพร้าวสวีท ชั้น M โรงแรมเซ็นทาราแกรนด์ เซ็นทรัลพลาซ่า ลาดพร้าว (รายละเอียดตามเอกสารประกอบการประชุม)

มติที่ประชุม - รับทราบเลิกประชุมเวลา ๑๖.๔๐ น.

นางสาวณิรัชธิญารัตน์ จันทร์กระจ่าง / ผู้จัดรายงานการประชุม

นางธัญนรี ชันยากกร / ผู้ตรวจรายงานการประชุม

นางนิตยาภรณ์ หิรัญนิรมล / ผู้ตรวจรายงานการประชุม

### สรุปผลการเผยแพร่ประเด็นข่าวตามนโยบาย

ประจำวันที่ ๙ - ๑๕ พฤษภาคม ๒๕๖๐

ส่วนปฏิบัติการและบริหารข้อมูลข่าวสาร (IOC) สำนักข่าว กรมประชาสัมพันธ์

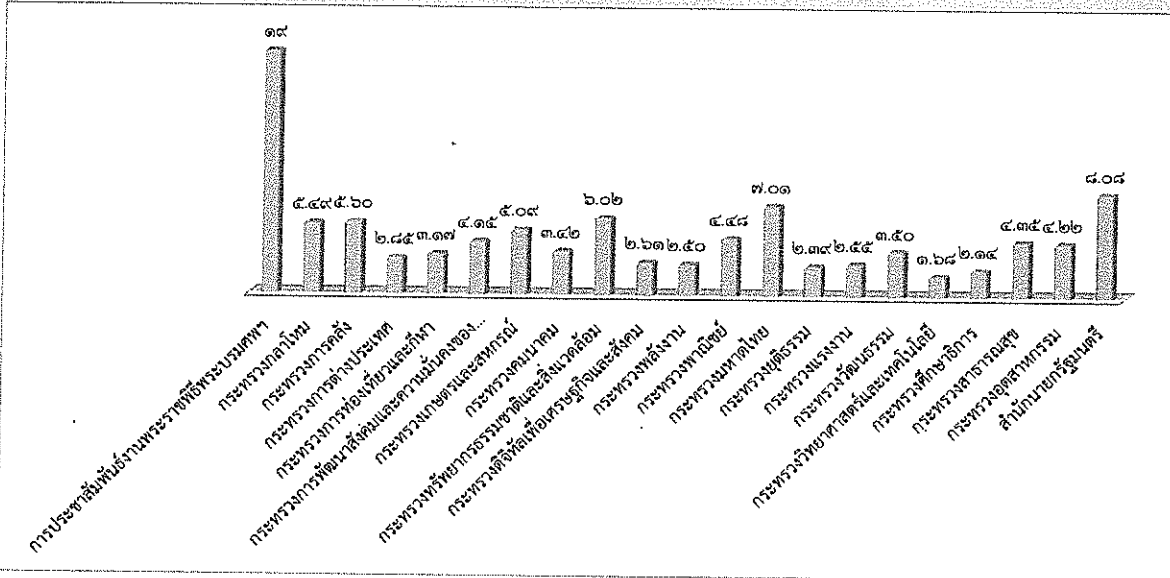

### การประชาสัมพันธ์งานพระราชพิธีพระบรมศพ

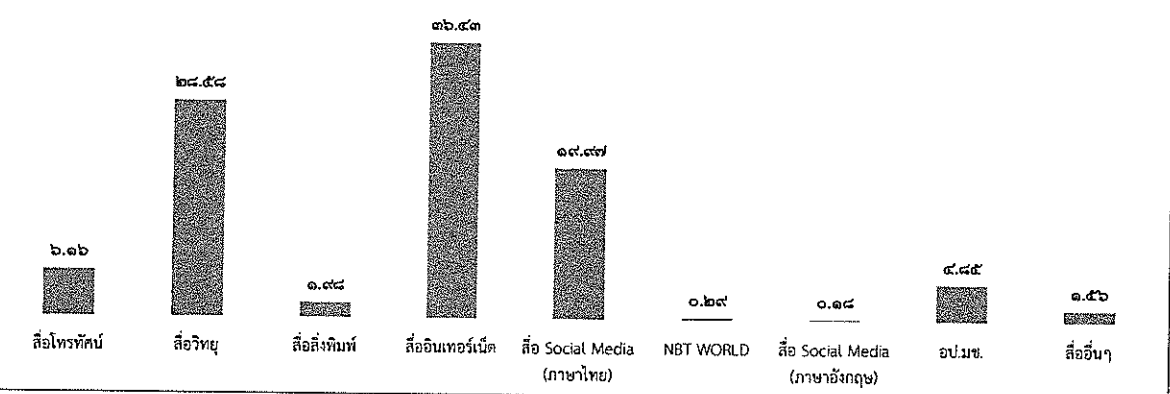

ลำดับ	ประเด็น/กระทรวง	ผลการดำเนินการ	
		ข่าว	บทความ
***	การประชาสัมพันธ์งานพระราชพิธีพระบรมศพ	๑๐,๖๓๑	๑๐,๖๓๑
๑	กระทรวงกลาโหม	๓,๑๑๖	๓,๑๑๖
๒	กระทรวงการคลัง	๓,๑๑๖	๓,๑๑๖
๓	กระทรวงการต่างประเทศ	๑,๖๑๖	๑,๖๑๖
๔	กระทรวงการท่องเที่ยวและกีฬา	๑,๘๐๐	๑,๘๐๐
๕	กระทรวงการพัฒนาสังคมและความมั่นคงของมนุษย์	๒,๓๕๘	๒,๓๕๘
๖	กระทรวงเกษตรและสหกรณ์	๒,๘๘๘	๒,๘๘๘
๗	กระทรวงคมนาคม	๑,๙๔๐	๑,๙๔๐
๘	กระทรวงทรัพยากรธรรมชาติและสิ่งแวดล้อม	๓,๕๑๙	๓,๕๑๙
๙	กระทรวงดิจิทัลเพื่อเศรษฐกิจและสังคม	๑,๔๘๘	๑,๔๘๘
๑๐	กระทรวงพลังงาน	๑,๔๘๘	๑,๔๘๘
๑๑	กระทรวงพาณิชย์	๒,๕๕๐	๒,๕๕๐
๑๒	กระทรวงมหาดไทย	๓,๖๘๒	๓,๖๘๒
๑๓	กระทรวงยุติธรรม	๑,๓๕๐	๑,๓๕๐
๑๔	กระทรวงแรงงาน	๑,๔๕๐	๑,๔๕๐
๑๕	กระทรวงวัฒนธรรม	๑,๖๘๒	๑,๖๘๒
๑๖	กระทรวงวิทยาศาสตร์และเทคโนโลยี	๕,๓๙๕	๕,๓๙๕
๑๗	กระทรวงศึกษาธิการ	๑,๒๑๘	๑,๒๑๘
๑๘	กระทรวงสาธารณสุข	๒,๕๖๙	๒,๕๖๙
๑๙	กระทรวงอุตสาหกรรม	๒,๓๙๕	๒,๓๙๕
๒๐	สำนักนายกรัฐมนตรี	๕,๓๙๕	๕,๓๙๕
รวมทั้งสิ้น		๑๐,๖๓๑	๑๐,๖๓๑

รายละเอียดการเผยแพร่ประเด็นข่าวตามนโยบาย

ลำดับ	ประเด็น	สพท.	สวท.	สนช.	สพป.	สปต.	คสช.	สปช.๑	สปช.๒	สปช.๓	สปช.๔	สปช.๕	สปช.๖	สปช.๗	สปช.๘
๑	วันที่	๑๕	๑๕	๑๕	๑๖	๑๑	๑๕	๑๕	๑๓	๑๕	๑๔	๑๖	๑๕	๑๓	๑๕
๒	เวลา	๐๐.๔๑	๑๑.๕๕	๐๙.๓๐	๙.๔๐	๑๖.๓๗	๑๑.๓๒	๑๐.๕๗	๒๑.๓๖	๑๑.๒๑	๑๐.๓๖	๘.๑๐	๑๖.๐๕	๑๔.๕๕	๑๒.๓๓

รายละเอียดการรายงาน

ที่	ประเด็น	ช่องทาง	รูปแบบ	สพท.	สวท.	สนช.	สพป.	สปต.	คสช.	รวม ส่วนกลาง	สปช.๑	สปช.๒	สปช.๓	สปช.๔	สปช.๕	สปช.๖	สปช.๗	สปช.๘	สปช.๙	รวม ทั้งหมด			
***	การประชาสัมพันธ์ งานพระราชพิธี บรมศพ  - การเตรียมงานพระ ราชพิธีถวายพระ เพลิงพระบรมศพ	สื่อโทรทัศน์	ข่าว	๑๖๐						๑๖๐		๕๕		๑๒		๑๑	๓	๒	๓๗	๒๓๙			
			รายการ	๒						๒							๐					๓	
			พูดแทรก	๕๐							๕๐		๒๐		๕	๒	๑๑	๖	๒			๙๖	
			สารคดี	๓๐							๓๐												๓๐
			สเปซ	๐																			
			อักษรวิ้ง	๑๕๐							๑๕๐		๘๐	๓๐	๒	๒๔		๕					๒๘๘
		สื่อวิทยุ	ข่าว	-	๑๒						๑๒	๒๑	๔๓	๒๗	๓๓	๔๕	๑๕	๘๒	๒๑	###	๓๗	๑,๑๖๓	
			รายการ	-	๔						๔	๑๑	๒๘	๑๓	๔๖	๒๘	๐	๕๕	๓๘	๓๑๘	๕๕๖		
			พูดแทรก	-	๑๔						๑๕	๔๓	๑๙๑	๑๐๔	๓๖	๖๘	๓๕	๓๗๐	๕๕	๒๒	๗๘๓		
			บทความ	-	-						-	๒	๒	-	-	๓	๐	๒๒	๒	-	๓๑		
			สารคดี	-	๑						๑	-	๗	-	-	๒	๐	๑๗	๗	-	๓๔		
			สเปซ	-	-						-	-	๖๒	-	-	๑๔	๐	๓๓๐	๗๑	-	๒๘๑		
		สื่อสิ่งพิมพ์	ข่าว/บทความ/ แม่พิมพ์	-	-						-	-	๒๕	-	-	๓					๑๙๒	๒๑๐	
			prd.go.th	-	-				๒,๑๖๒	๒,๑๖๒	-	๕	-	-	-	๓		๐	๕	๒	๔	๒,๑๘๖	
		สื่อ อินเทอร์เน็ต	nbtv.prd.go.th	๓๖	-						๓๖	-	๕	-	-	-	๐				๑	๔๒	
			nbt.prd.go.th	-	-						-	-	-	-	-	๓	๐				๑	๔	
			thainews.prd.go.th	-		๑๑					๑๑	๓๗	-	-	๑๐		๖				๑๑	๗๕	
			thainews.prd.go.th /newseng	-		๒๐					๒๐	๕	๕	-	๑							๓๑	
			thailand.prd.go.th	-					๔		๔	-	-	-	๒		๐					๖	
			asean thai.net	-							-	-	-	-	๖		๐					๖	
			เว็บไซต์ สปช.๑-๘	-							-	๓	๓๑	๒	๔	๕	๐	๕	๑,๔๐๐	๗๓	๑,๕๑๓		
			เว็บไซต์ สปช.๑-๘	-							-	๓	๓๑	๒	๔	๕	๐	๕	๑,๔๐๐	๗๓	๑,๕๑๓		
		สื่อ Social (ภาษาไทย)	Facebook	๓๖						๑๒๗	๑๖๓	๒	๑๓๒	-	-	๑		๖	๔	๑,๔๐๓	๖๔	๑,๙๗๕	
			Twitter	๓๖						๑๓๐	๑๔๖	-	-	-	-	๔		๐	๓			๑๕๓	
			ผ่าน application Smart phone	๓๖						๕๒	๕๕	๕	๑๑	-	-	๑๖		๓	๖			๑๒๙	
			You Tube	๓๖							๓๖	-	๑	-	-	๑๖		๐	๓	๖		๑๒๙	
		NBT WORLD	ข่าว	-		๑๘					๑๘	-	-	-	-	๑		๐	๓		๑๔	๖๖	
			รายการ	-							-	-	-	-	-	๑		๐				๑	
			อักษรวิ้ง	-		๑๐					๑๐	-	-	-	-	๑		๐				๑๐	
		สื่อ Social (ภาษาอังกฤษ)	Facebook	-		๖					๖	-	-	-	-	๐		๐				๖	
Twitter	-							๒	๒	-	-	-	-	๐		๐				๒			
You Tube	-			๓					๓	-	-	-	-	๐		๐				๓			
ผ่าน application Smart phone	-			๖					๖	-	-	-	-	๐		๐				๖			
อป.มช.	-							-	๓	๑๕	๕		๓		๖	๒	๕๖๔		๕๑๖				
สื่ออื่นๆ	-							-	-	๕	๑๐		๕		๐	๕		๑๓๕	๑๖๖				
<b>รวมทั้งสิ้น</b>				๕๓๒	๓๗	๗๕	-	๖	๒,๕๕๑	๓,๑๐๐	๙๕	๗๖๖	๒๐๕	๒๒๒	๒๘๑	๗๕	๕๕๘	๓,๐๑๑	๒,๓๕๘	๑๐,๒๓๑			

รายละเอียดการรายงาน

ที่	ประเด็น	ช่องทาง	รูปแบบ	สทท.	สวท.	สนช.	สพป.	สพด.	คสช.	รวม ส่วนกลาง	สปช.๑	สปช.๒	สปช.๓	สปช.๔	สปช.๕	สปช.๖	สปช.๗	สปช.๘	สปช.๙	รวม ทั้งหมด		
๑	กระทรวงกลาโหม  - กระบวนการ สร้างความ สามัคคีปรองดอง	สื่อโทรทัศน์	ข่าว	๑๐						๑๐			๑		๖	๑๖	๕	๑	๖	๕๔		
			รายการ	๐													๐				๑	๑
			พูดแทรกภา	๐													๑					๑๔
			สารคดี	๐														๐				
			สปอต	๐														๐				
		อักษรวิ้ง	๗๐								๗๐			๕		๑๐	๐					๘๕
		สื่อวิทยุ	ข่าว	-	๔							๔	๑๕	๑๘	๑๐	๒๔	๒๕	๑๕	๓๖	๑๔	๑๔๕	๓๐๔
			รายการ	-	๔							๔	๕	๒๒	๑๙	๓	๒๐	๐	๕	๒๕	๑๑๖	๒๒๒
			พูดแทรกภา	-	๖							๖	๓๕	๑๔๔	๘๑	๑๕	๕๕	๑๔	๑๐๔	๕๕	๒๕	๕๒๖
			บทความ	-																		
			สารคดี	-													๑	๐	๕	๕		๑๒
			สปอต	-									๕	๒๗	๒๑	๑๑๐	๑๑	๐	๕๕	๖		๕๘
		สื่อสิ่งพิมพ์	ข่าว/บทความ/ แผ่นพับ	-	-									๓๐	๕		๖	๐			๒๖	๖๓
		สื่อ อินเทอร์เน็ต	prd.go.th	-	-									๓		๕		๐	๕	๕		๑๖
			nbttv.prd.go.th	๔								๔		๓				๐		๕		๙
			nbt.prd.go.th	-													๓					๓
			thainews.prd.go.th	-		๑๒						๑๒	๓	๕				๐	๕		๑๒	๕๑
			thainews.prd.go.th /newseng	-		๒๕						๒๕		๓							๒	๓๓
			thailand.prd.go.th	-													๖				๒	๔
			asean thai.net	-														๐			๒	๒
			เว็บไซต์ สปช.๑-๘	-																	๒	๒
		สื่อ Social (ภาษาไทย)	Facebook	๔								๔	๕	๑๑๓			๙	๖	๒	๔๑๒	๑๓	๕๕๙
			Twitter	๔								๔					๑	๑๔	๒	๔๑๓	๑๙	๕๗๑
			ผ่าน application Smart phone	๔								๔					๓๐	๒	๖๖	๑๐		๗๒
			You Tube	๔								๔		๑			๑๕	๐	๒		๑	๒๓
		NBT WORLD	ข่าว	-		๒๑						๒๑						๐				๒๑
			รายการ	-														๐				
			อักษรวิ้ง	-		๒๐						๒๐						๐				๒๐
		สื่อ Social (ภาษาอังกฤษ)	Facebook	-		๓						๓					๑	๐				๔
			Twitter	-														๐				
			You Tube	-														๐				
			ผ่าน application Smart phone	-		๓						๓					๑					๔
		อป.มช.	-									๓	๑๑	๒		๔	๐	๓	๒	๑๑๒	๑๕๗	
		สื่ออื่นๆ	-										๓			๕	๐			๕๘	๑๐๕	
		<b>รวมทั้งสิ้น</b>				๑๐๐	๑๕	๕๔	-	-	-	๒๐๖	๘๐	๔๐๙	๑๔๙	๓๕๔	๒๐๕	๖๗	๒๖๒	๕๖๙	๖๔๙	๓,๑๑๖

รายละเอียดการรายงาน

ที่	ประเด็น	ช่องทาง	รูปแบบ	สทท.	สวท.	สนช.	สพป.	สปค.	คตช.	รวม	ส่วนกลาง	สปช.๑	สปช.๒	สปช.๓	สปช.๔	สปช.๕	สปช.๖	สปช.๗	สปช.๘	สปช.๙	รวมทั้งหมด			
๒	กระทรวงการคลัง  - งานมหกรรม การเงิน Money Expo ๕๐๑๗ ช่วยเหลือ Startup - การลงทะเบียน เพื่อสวัสดิการแห่งรัฐ	สื่อโทรทัศน์	ข่าว		๑					๑					๑	๗		๑				๑๐		
			รายการ		๐																			
			พูดแทรกภา		๐									๒๐			๒							๒๒
			สารคดี		๐																			
			สปอต		๐														๐	๐				
		สื่อวิทยุ	ข่าว				๔					๔	๑๔	๒๔	๑๕	๕๕	๒๖	๐	๐	๑	๕			๑๔๔
			รายการ				๒					๒	๙	๒๔	๑๕	๕๕	๒๖	๑๐	๕๑	๑๓	๑๐			๒๑๒
			พูดแทรกภา				๗					๗	๒๖	๑๕	๕๑	๕๓	๑๖	๐	๒	๒๘				๑๔๘
			บทความ															๑๖	๗๑	๔๓				๕๑๕
			สารคดี										๒				๑	๐	๒					๕
		สื่อสิ่งพิมพ์	ข่าว/บทความ/ แผ่นพับ											๒๒				๑	๐	๕๔				๗๕
			prd.go.th																๐	๐				๒
		สื่ออินเทอร์เน็ต	nbtv.prd.go.th	๑								๑							๐	๑				๒
			nbt.prd.go.th													๒								๑
			thainews.prd.go.th				๑๒					๑๒	๓	๘				๓		๑				๓๐
			thainews.prd.go.th /newseng				๓๕					๓๕						๒						๓๗
			thailand.prd.go.th										๗					๒						๑๐
			asean thai.net							๑		๑					๓							๕
			เว็บไซต์ สปช.๑-๘										๗	๑๙				๓		๐				๒๘
		สื่อ Social (ภาษาไทย)	Facebook	๑								๑	๙	๑๑๑				๑	๑	๖๙๕				๗๒๓
			Twitter	๑						๒		๒						๑	๐	๖๙๖				๗๑๑
			ผ่าน application Smart phone	๑								๑	๑๐					๑๐		๑				๒๒
			You Tube	๑								๑		๑				๑๒		๑				๑๕
		NBT WORLD	ข่าว				๓๒					๓๒							๐					๓๒
			รายการ																					
			อักษรวิ้ง				๑๐					๑๐												๑๐
		สื่อ Social (ภาษาอังกฤษ)	Facebook				๘					๘						๑						๙
			Twitter							๑		๑												๑
			You Tube				๙					๙												๙
			ผ่าน application Smart phone				๘					๘												๘
		อป.มช.										๙	๑๒	๙			๒		๑				๑๔๒	
		สื่ออื่นๆ											๓	๑๐			๓						๑๖	
		<b>รวมทั้งสิ้น</b>				๕๓	๑๓	๑๐๙		๙		๑๗๕	๙๓	๕๓๒	๑๕๓	๑๔๙	๑๕๑	๕๖	๑๑๕	๑,๔๘๙			๒๑๘	๓,๑๕๑

รายละเอียดการรายงาน

ที่	ประเด็น	ช่องทาง	รูปแบบ	สพท.	สวท.	สนช.	สพป.	สปต.	คสช.	รวม	ส่วนกลาง	สปช.๑	สปช.๒	สปช.๓	สปช.๔	สปช.๕	สปช.๖	สปช.๗	สปช.๘	สปช.๙	รวมรวมทั้งหมด			
๓	กระทรวงการต่างประเทศ - การจัดทำหน้าเว็บไซต์ "ข่าวสารจากต่างประเทศ Thailand ๔.๐"	สื่อโทรทัศน์	ข่าว	๙						๙					๑	๑๕	๑๕				๑	๕๐		
			รายการ	๐																				๒
			พูดแทรกๆ	๐																				๒๓
			สารคดี	๐																				-
			สปอต	๐																				-
			อักษรวิ้ง	๑														๒๐	๐					๒๐
		สื่อวิทยุ	ข่าว	-	๒							๑๐		๒๐	๑			๑๐	๐					๑๓๓
			รายการ	-	๙							๒	๕	๑๐	๑๓	๒๗	๑๕	๑๕	๑๕	๕	๑๕	๕	๕	๑๕๑
			พูดแทรกๆ	-	๙							๙	๑๐	๑๗	๑๕	๑	๑๓	๐		๑๕	๗			๕๐
			บทความ	-	-								๑					๒	๐	๒				๕
			สารคดี	-	๑							๑						๑	๐					๒
			สปอต	-	๑							๑	๕	๑				๙	๐	๒๓	๑๐			๕๖
		สื่อสิ่งพิมพ์	ข่าว/บทความ/แผ่นพับ	-										๑๕				๑					๑	๑๗
			prd.go.th	-															๐					๓
			nbtv.prd.go.th	๒								๒		๑					๐					๓
			nbt.prd.go.th	-																				๑
			thainews.prd.go.th	-			๑๕					๑๕		๑				๕	๒					๒๗
			thainews.prd.go.th/newseng	-			๒๗					๒๗						๑						๒๘
			thailand.prd.go.th	-									๙					๑						๖
			asean thai.net	-					๒			๒	๙					๑	๐					๒
		สื่อ Social (ภาษาไทย)	Facebook	๒								๒	๙	๗๓				๑	๒		๑๕๖		๕	๒๒๓
			Twitter	๒					๑			๓						๑	๐		๑๕๖		๓	๒๙๓
			ผ่าน application Smart phone	๒								๒						๑๑		๑				๑๕
			You Tube	๒								๒						๑๒	๐					๑๕
		NBT WORLD	ข่าว	-		๒๒						๒๒							๐					๒๒
			รายการ	-															๐					-
			อักษรวิ้ง	-		๑๐						๑๐							๐					๑๐
		สื่อ Social (ภาษาอังกฤษ)	Facebook	-		๑						๑							๐					๑
			Twitter	-					๑			๑							๐					๑
			You Tube	-		๓						๓							๐					๓
			ผ่าน application Smart phone	-		๑						๑	๙						๐					๕
		อป.มช.	-									๕	๙	๕			๑๖	๐	๕	๕		๑๔	๕๐	
		สื่ออื่นๆ	-										๒	๑๐			๓	๐					๕๐	
		<b>รวมทั้งสิ้น</b>				๕๔	๑๖	๗๗	-	๖	-	๑๕๕	๕๓	๓๑๓	๑๐๑	๕๑	๒๓๘	๕๕	๕๕	๕๖๕	๑๐๑	๑๒๒	๒๗	๑,๖๖๖

รายละเอียดการรายงาน

ที่	ประเด็น	ช่องทาง	รูปแบบ	สทท.	สวท.	สนช.	สพป.	สพต.	คสช.	รวม	ส่วนกลาง	สปช.๑	สปช.๒	สปช.๓	สปช.๔	สปช.๕	สปช.๖	สปช.๗	สปช.๘	สปช.๙	รวมรวมทั้งหมด			
๔	กระทรวงการ ท่องเที่ยวและกีฬา  - ความร่วมมือ ของอาเซียน ใน การพัฒนา อุตสาหกรรม การท่องเที่ยว	สื่อโทรทัศน์	ข่าว	๕						๕					๕	๕						๒๕		
			รายการ	๐																				
			ทูตแทรกษา	๐											๑๐									
			สารคดี	๐														๑						๑
			สปอต	๐																				
			อักษรวิ่ง	๕๐								๕๐												
		สื่อวิทยุ	ข่าว		๕							๕		๖๐		๕								๑๑๕
			รายการ			๑							๖	๑๔		๕	๓๗	๒๕	๑๕	๑๗	๑๕	๑๒๐		๒๖๑
			ทูตแทรกษา			๑						๑	๑๑	๑๖		๕	๑๖		๐	๒	๒๕	๕๖		๑๕๐
			บทความ																		๓๐	๑	๒	๓๓
			สารคดี															๒						๒
			สปอต																					
		สื่อสิ่งพิมพ์	ข่าว/บทความ/ แผ่นพับ											๑๐	๕		๗	๑๔		๔๔	๑๐			๔๙
		สื่อ อินเทอร์เน็ต	prd.go.th																					
			nbtv.prd.go.th	๒								๒		๕										๒๒
			nbt.prd.go.th																					๕
			thainews.prd.go.th				๑๔					๑๔	๓	๖				๕						๑
			thainews.prd.go.th /newseng				๑๒					๑๒		๕				๕						๖
			thailand.prd.go.th									๕												๑๔
			asean thai.net									๑												๗
			เว็บไซต์ สปช.๑-๘									๑	๕	๑๖		๕								๒
		สื่อ Social (ภาษาไทย)	Facebook	๒								๒	๕	๕๔					๒	๕	๗๕	๕		๑๒๕
			Twitter	๒								๓									๕๑	๑๓		๑๕๒
			ผ่าน application Smart phone	๒								๒	๑	๑							๑			๕
			You Tube	๕								๒												๒๕
		NBT WORLD	ข่าว				๑๕					๑๕						๑๖						๒๒
			รายการ																					๑๖
			อักษรวิ่ง				๑๐					๑๐												
		สื่อ Social (ภาษาอังกฤษ)	Facebook				๓					๓												๑๐
			Twitter									๓												๖
			You Tube				๑					๑												๓
			ผ่าน application Smart phone				๓					๓												๖
		อป.มช.										๕	๕	๕			๕						๒๗	
		สื่ออื่นๆ											๒	๕							๗๕		๘๗	
		<b>รวมทั้งสิ้น</b>				๕๒	๑๐	๕๕		๑๑		๑๓๑	๖๕	๑๗๕	๗๕	๕๕	๑๕๕	๕๕	๒๐๒	๒๕๕	๓๕๓		๑,๕๐๐	

รายละเอียดการรายงาน

ที่	ประเด็น	ช่องทาง	รูปแบบ	สทท.	สวท.	สนช.	สทป.	สพด.	คสช.	รวม	สปช.๑	สปช.๒	สปช.๓	สปช.๔	สปช.๕	สปช.๖	สปช.๗	สปช.๘	สปช.๙	รวบรวมทั้งหมด			
๕	กระทรวงการพัฒนาลังคมและความมั่นคงของมนุษย์ - โครงการอลากเบอร์ ๕ สำหรับที่อยู่อาศัย	สื่อโทรทัศน์	ข่าว	๙						๙					๕					๕	๒๕		
			รายการ	๐																			๙
			พูดแทรกภา	๐																			
			สารคดี	๐																			๓๗
			สปอต	๐														๐					-
			อักษรวิ่ง	๕๐								๕๐		๕๐	๕๕			๐					-
		สื่อวิทยุ	ข่าว		๒							๒	๖	๒๐	๑๐	๔๔	๓๔	๕	๑๕	๒๐	๒๐	๒๐	๑๘๐
			รายการ		๑							๑	๕	๑๕	๖	๒๗	๑๓	๐	๒	๒๖	๑๕	๒๐	๑๑๖
			พูดแทรกภา		๑							๑	๑๐	๑๒๕	๕๗	๔๑	๔๑	๓๕	๒๕	๓๐	๕๕	๕๕๑	
			บทความ														๑	๑	๕	๑			๗
			สารคดี														๒						๒
			สปอต														๒๕	๐					๒
		สื่อสิ่งพิมพ์	ข่าว/บทความ/แผ่นพับ						๑			๑		๒๕									๓๕
		สื่ออินเทอร์เน็ต	prd.go.th																				๑๒
			nbttv.prd.go.th	๑								๑						๐					๗
			nbt.prd.go.th												๑								๒
			thainews.prd.go.th				๑๗					๑๗	๕	๑๐			๑						๓๔
			thainews.prd.go.th/newseng				๒๐					๒๐					๑						๒๓
			thailand.prd.go.th						๑			๑					๑						๗
			asean thai.net						๑			๑					๒						๕
			เว็บไซต์ สปช.๑-๘										๒	๑๗			๒	๓		๓๖๖	๑๒		๔๐๒
		Social (ภาษาไทย)	Facebook	๑					๑			๒	๓	๑๑๕			๑						๕๐๖
			Twitter	๑								๑					๑						๓
			ผ่าน application Smart phone	๑								๑					๑๕					๑๐	๒๗
			You Tube	๑								๑		๒			๕๕						๑๕
		NBT WORLD	ข่าว				๒๐					๒๐						๐					๒๐
			รายการ															๐					-
			อักษรวิ่ง				๒๐					๒๐						๐					๒๐
		Social (ภาษาอังกฤษ)	Facebook				๓		๑			๕						๐					๕
			Twitter															๐					-
			You Tube				๖					๖						๐					๕
			ผ่าน application Smart phone				๓					๓						๐					๓
		อป.มช.										๙	๑๑			๑	๐	๑	๕	๑๑๒		๑๓๑	
		สื่ออื่นๆ															๐					๑๓๑	
		<b>รวมทั้งสิ้น</b>				๕๕	๕	๕๕	๑	๕		๑๕๗	๕๐	๕๕๓	๙๕	๑๑๕	๑๗๐	๕๕	๑๒๗	๕๐๘	๓๓๖	๒,๙๕๕	

รายละเอียดการรายงาน

พื้นที่	ประเด็น	ช่องทาง	รูปแบบ	สพท.	สวท.	สนช.	สพป.	สปต.	คตช.	รวม	ส่วนกลาง	สปช.๑	สปช.๒	สปช.๓	สปช.๔	สปช.๕	สปช.๖	สปช.๗	สปช.๘	สปช.๙	รวมรวม	ทั้งหมด				
๖	กระทรวงเกษตรและสหกรณ์ - แผนการผลิตและการตลาดข้าวครบวงจร	สื่อโทรทัศน์	ข่าว							๔			๑๑		๑	๑๐						๑๖	๕๕			
			รายการ		๐																			๑	๕	
			พุดแทรกกา		๐										๒๐										๒๐	๕
			สารคดี		๐																				๓	๓
			สโปด		๐																					
			อักษรวิ้ง		๒๐																					
		สื่อวิทยุ	ข่าว				๑๐					๒๐		๒๐	๔		๒		๐						๑๒๗	
			รายการ				๑					๑๐	๑๐	๒๓	๑๑	๒๔	๒๖		๔	๒๐	๑๙	๒๑			๒๑๗	
			พุดแทรกกา				๑					๒	๒	๒๒	๗	๒	๕		๐	๙	๒๔	๙			๑๑๓	
			บทความ			๑						๑	๑						๐	๒	๒	๑			๑๐	
			สารคดี														๒๖	๑	๐	๒	๑	๑			๓๕	
			สโปด											๓	๗	๕๓	๑๔		๐	๕๕	๙				๑๗๙	
		สื่อสิ่งพิมพ์	ข่าว/บทความ/แผ่นพับ										๑	๒๖			๓							๖	๓๖	
		สื่ออินเทอร์เน็ต	prd.go.th																๐						๓๑	
			nbtv.prd.go.th	๑								๑		๙					๐	๓๓	๒		๘		๘	
			nbt.prd.go.th												๒				๐						๓	
			thainews.prd.go.th				๑๖					๑๖	๙	๑๖				๑		๒	๓๓			๑๐	๖๒	
			thainews.prd.go.th/newseng				๒๔					๒๔	๒	๙			๑	๑						๒	๓๔	
			thailand.prd.go.th							๒		๒							๐				๒	๕		
			asean thai.net																๐				๒	๕		
			เว็บไซต์ สปช.๑-๘										๙	๑๙	๒		๓	๓		๕	๑๘	๔๖	๒๓		๕๔๖	
		Social (ภาษาไทย)	Facebook	๑								๑	๒	๑๒๖			๑		๕	๓	๔๗๑	๑๕			๖๑๗	
			Twitter	๑								๑					๑		๐		๑				๓	
			ผ่าน application Smart phone	๑								๑	๙	๑			๑๗		๒		๙		๑๐		๓๙	
			You Tube	๑								๑							๐		๒		๙		๒๕	
								๒๖				๒๖							๐						๒๖	
		Social (ภาษาอังกฤษ)	Facebook				๑		๑			๒							๐						๒	
			Twitter																๐							
			ผ่าน application Smart phone				๑					๑							๐						๑	
		อป.มช.										๓	๑๐	๙		๓		๐	๒	๒	๑๑๖			๑๔๐		
		สื่ออื่นๆ											๒					๐	๒	๒	๑๑๖			๑๔๐		
		<b>รวมทั้งสิ้น</b>				๗๐	๒๘	๗๐		๓		๑๗๐	๔๔	๔๙๔	๑๑๑	๒๓๓	๑๘๐	๓๗	๒๑๙	๓,๐๕๕	๓๔๘			๒,๘๘๘		

รายละเอียดการรายงาน

ที่	ประเด็น	ช่องทาง	รูปแบบ	สพท.	สพท.	สนช.	สพป.	สปค.	คสช.	รวม ส่วนกลาง	สปช.๑	สปช.๒	สปช.๓	สปช.๔	สปช.๕	สปช.๖	สปช.๗	สปช.๘	สปช.๙	รวม ทั้งหมด				
๗	กระทรวงคมนาคม  - การบังคับใช้กฎหมายปรับปรุงจำนวนที่นั่งรถตู้โดยสารสาธารณะ	สื่อโทรทัศน์	ข่าว	๑๐						๑๐		๙			๑	๑๔	๑	๕	๗	๗	๕๖			
			รายการ	๐												๑						๙	๖	
			พูดแทรกๆ	๐									๑๐			๕							๑๕	๖
			สารคดี	๐																				๖
			สปอต	๐														๕						๕
		อักษรวิ่ง	๓๕								๓๕		๖๐		๙									
		สื่อวิทยุ	ข่าว	-	๒							๒	๙	๑๔	๓๔	๒๓	๙	๙	๑๒	๑๕	๑๕	๑๕	๑๓๘	
			รายการ	-	๑							๑	๑	๑๕	๑๖	๑๓	๐	๕	๕	๕	๑๑	๑๑	๑๒๖	
			พูดแทรกๆ	-	๖							๖	๖	๘๙	๑๗	๓๙	๑๕	๓๓	๔๐	๔๔	๑๑	๔๔	๕๐๑	
			บทความ	-													๕	๕					๗	
			สารคดี	-													๑	๐					๑	
		สปอต	-									๙				๑๘	๑๓	๓					๖๙	
		สื่อสิ่งพิมพ์	ข่าว/บทความ/ แผ่นพับ	-										๕๐				๕					๕๗	
		สื่ออินเทอร์เน็ต	prd.go.th	-														๐	๑	๑	๕		๖	
			nbtv.prd.go.th	๑๒								๑๒		๕				๐					๑๕	
			nbt.prd.go.th	-											๕								๕	
			thainews.prd.go.th	-		๒๑						๒๑	๓	๓			๕	๐	๑				๓๑	
			thainews.prd.go.th /newseng	-		๓๓						๓๓	๑	๕				๐					๓๙	
			thailand.prd.go.th	-					๕			๕						๐					๕	
			asean thai.net	-								๑						๐					๑	
			เว็บไซต์ สปช.๑-๘	-									๙	๙	๙		๓	๙	๑	๑๘๙	๘		๒๒๖	
		สื่อ Social (ภาษาไทย)	Facebook	๑๒								๑๒	๖	๘๖			๑	๙	๕	๑๘๑	๘		๓๑๑	
			Twitter	๑๒								๑๒					๑	๐		๑	๑		๑๕	
			ผ่าน application Smart phone	๑๒								๑๒	๓				๒๑		๑	๓	๑๐		๕๐	
			You Tube	๑๒								๑๒					๑๔		๑				๒๗	
		NBT WORLD	ข่าว	-		๒๓						๒๓						๐					๒๓	
			รายการ	-																				
			อักษรวิ่ง	-		๑๐						๑๐											๑๐	
		สื่อ Social (ภาษาอังกฤษ)	Facebook	-		๑			๑			๒					๑	๐					๓	
			Twitter	-														๐						
			You Tube	-		๑						๑					๑						๒	
			ผ่าน application Smart phone	-		๑						๑					๑						๒	
		อป.มช.		-								๕	๑๐	๙		๕	๐	๓	๕	๑๑๐		๑๓๘		
		สื่ออื่นๆ		-								๕	๑๐			๕	๐		๕	๑๑๐		๑๓๘		
		<b>รวมทั้งสิ้น</b>				<b>๑๐๕</b>	<b>๕</b>	<b>๙๐</b>	<b>-</b>	<b>๙</b>	<b>-</b>	<b>๒๐๕</b>	<b>๙๖</b>	<b>๓๒๑</b>	<b>๑๖๖</b>	<b>๖๙</b>	<b>๑๖๒</b>	<b>๕๖</b>	<b>๑๔๘</b>	<b>๑๙๕</b>	<b>๒๕๓</b>	<b>๑,๙๙๐</b>		

รายละเอียดการรายงาน

ที่	ประเด็น	ช่องทาง	รูปแบบ	สทท.	สวท.	สนช.	สพป.	สปปด.	คสช.	รวม	ส่วนกลาง	สปช.๑	สปช.๒	สปช.๓	สปช.๔	สปช.๕	สปช.๖	สปช.๗	สปช.๘	สปช.๙	สปช.๑๐	รวมทั้งหมด			
๘	กระทรวง ทรัพยากรธรรมชาติและสิ่งแวดล้อม  - การใช้หลักการแก้ไขปัญหามลพิษที่ป่ารูปแบบประชารัฐ - เชิญชวนปลูกต้นไม้วันต้นไม้ประจำปีของชาติ	สื่อโทรทัศน์	ข่าว	๒						๒			๕	๕									๑๕		
			รายการ	๐																					๑
			พูดแทรก	๐																					๑๔
			สารคดี	๐																					-
			สปรอด	๐																					-
		สื่อวิทยุ	ข่าว				๓					๒๐			๓๐			๒							๕๔
			รายการ				๖								๒๔	๕๖		๒๓		๕					๑๕๒
			พูดแทรก				๔						๓	๒๕	๒๖	๕	๑๑		๐	๑	๒๕			๗	๑๑๒
			บทความ										๑๐	๑๖๓	๘๙	๒๕	๔๔		๑๐	๖๕	๕๕			๓๔	๕๐๖
			สารคดี												๒									๑	๕
			สปรอด															๑		๑๐					๑๓
		สื่อสิ่งพิมพ์	ข่าว/บทความ/แผ่นพับ						๑				๑		๕๕									๒	๓๐
		สื่ออินเทอร์เน็ต	prd.go.th																						๑๑
			nbtv.prd.go.th	๑																					๒
			nbt.prd.go.th																						๕
			thainews.prd.go.th				๑๔					๑๔	๒	๑๘				๑							๕๖
			thainews.prd.go.th/newseng				๕					๕					๑								๖
			thailand.prd.go.th																						๑
			asean thai.net														๒								๒
			เว็บไซต์ สปช.๑-๘												๑๖	๕	๒	๔							๒๘๗
		สื่อ Social (ภาษาไทย)	Facebook	๑								๑	๒	๑๓๘				๑	๒	๓	๕๖๖	๑๕			๕๘๗
			Twitter	๓								๑						๑	๒	๓	๕๓๘	๑๓			๑,๐๘๓
			ผ่าน application Smart phone	๑								๑						๑๕		๑	๕				๒๑
			You Tube	๓								๑		๒				๑๖		๑					๑๗
		NBT WORLD	ข่าว				๗					๗													๗
			รายการ																						
			อักษรวิ้ง																						
		สื่อ Social (ภาษาอังกฤษ)	Facebook				๓					๓						๑							๔
			Twitter																						
			You Tube				๑					๑						๑							๒
			ผ่าน application Smart phone				๓					๓						๑							๔
อป.มช.										๒	๑๕	๑๐			๒							๕๖			
สื่ออื่นๆ											๖	๑๐			๒							๒๖			
<b>รวมทั้งสิ้น</b>				๖๘	๑๓	๓๓	๑			๑๑๕	๓๔	๔๗๐	๒๐๕	๙๙	๑๖๙	๓๗	๑๖๖	๑,๙๘๖	๑๓๘			๓๒	๓,๔๓๙		

รายละเอียดการรายงาน

ที่	ประเด็น	ช่องทาง	รูปแบบ	สพท.	สพท.	สนช.	สพป.	สปต.	ศสช.	รวม	ส่วนกลาง	สปช.๑	สปช.๒	สปช.๓	สปช.๔	สปช.๕	สปช.๖	สปช.๗	สปช.๘	สปช.๙	รวมรวมทั้งหมด			
๙	กระทรวงดิจิทัลเพื่อเศรษฐกิจและสังคม	สื่อโทรทัศน์	ข่าว	๑๐						๑๐			๘			๕		๑				๓๑		
			รายการ	๐							๐								๑					-
			พูดแทรก	๐																๑				-
			สารคดี	๐																				๓๒
			สปอต	๐																				-
		อักษรวิ้ง	๕๕								๕๕		๖										-	
		สื่อวิทยุ	ข่าว			๕						๕		๖										๑๒
			รายการ			๑						๑	๗	๙			๑๕	๒		๑๓			๖	๕๘
			พูดแทรก			๑						๑	๒	๑๕			๑	๑๑		๖			๗	๖๕
			บทความ																					-
	สารคดี																						-	
	สื่อสิ่งพิมพ์	ข่าว/บทความ/แผ่นพับ					๒				๒		๕										๖๙	
		prd.go.th																					-	
	สื่ออินเทอร์เน็ต	nbtv.prd.go.th	๑๕								๑๕		๑										๒	
		nbt.prd.go.th																					๑๗	
		thainews.prd.go.th				๑๒					๑๒												๒	
		thainews.prd.go.th/newseng				๙					๙												๑๕	
		thailand.prd.go.th																					๑๑	
		asean thai.net																					๔	
		เว็บไซต์ สปช.๑-๘																					๓	
	สื่อ Social (ภาษาไทย)	Facebook	๑๕								๑๖	๙	๑๐๖										๑๒๓	
		Twitter	๑๕								๑๕												๒๓๐	
		ผ่าน application Smart phone	๑๕								๑๕						๑๖						๑๘	
		You Tube	๑๕								๑๕		๑				๑๖						๓๔	
	NBT WORLD	ข่าว				๕					๕												๕	
		รายการ																					-	
		อักษรวิ้ง				๑๐					๑๐												๑๐	
	สื่อ Social (ภาษาอังกฤษ)	Facebook																					-	
		Twitter																					-	
		You Tube				๒					๒												๒	
		ผ่าน application Smart phone																					-	
	อป.มช.										๕	๙				๑						๑๒๕		
	สื่ออื่นๆ											๑				๒						๔๕		
<b>รวมทั้งสิ้น</b>				๑๔๐	๙	๓๘	๒	๕		๑๘๗	๕๙	๑๖๘	๕๕	๒๙	๑๓๙	๓๗	๑๑๙	๒๖๓	๒๓๘	๑๐๘	๑๕๕			

รายละเอียดการรายงาน

ที่	ประเด็น	ช่องทาง	รูปแบบ	สพท.	สวท.	สนช.	สพป.	สพต.	คสช.	รวม	ส่วนกลาง	สปช.๑	สปช.๒	สปช.๓	สปช.๔	สปช.๕	สปช.๖	สปช.๗	สปช.๘	ส.ปชต.	รวมรวมทั้งหมด			
๑๐	กระทรวงพลังงาน - โครงการส่งเสริมพลังงานทดแทนและปรับปรุงประสิทธิภาพการใช้พลังงาน	สื่อโทรทัศน์	ข่าว		๕						๕				๑	๕				๑	๕	๒๖		
			รายการ		๐																			
			พูดแทรกๆ		๐																			
			สารคดี		๐																			๑๒
			สโปด		๐																			๒
			อักษรวิ้ง		๕๕							๕๕												๕๕
		สื่อวิทยุ	ข่าว			๒						๒	๑๐	๑๐	๑๑	๑๓	๑๕		๕	๑๐	๑๓	๖		๕๖
			รายการ			๑						๑	๕	๒๐	๑๔		๑๒		๕	๑๑	๑๖	๓		๗๖
			พูดแทรกๆ			๕						๕	๑๓	๑๒๖	๖๔	๕	๕๐		๑๔	๕๖	๓๐	๓๕		๓๙๔
			บทความ																					
			สารคดี														๕		๐	๕				๕
			สโปด														๒๐	๒	๐	๒				๒๔
		สื่อสิ่งพิมพ์	ข่าว/บทความ/แผ่นพับ						๑			๑		๒๕		๕		๑๓		๖๑	๑๔			๑๒๒
																								๒๙
		สื่ออินเทอร์เน็ต	prd.go.th																					๕
			nbtv.prd.go.th	๑								๑												๒
			nbt.prd.go.th													๑								๒
			thainews.prd.go.th				๑๔					๑๕		๕				๑๔					๑๒	๕๕
			thainews.prd.go.th/newseng				๕					๕	๒											๗
			thailand.prd.go.th																๐					
			asean thai.net																๐					๑
			เว็บไซต์ สปช.๑-๘																	๐				
		สื่อ Social (ภาษาไทย)	Facebook	๑								๑	๒	๑๑๐				๒	๕	๑	๕๕	๒		๑๑๘
			Twitter	๑								๑						๑	๕	๑	๕๔	๑๔		๒๒๘
			ผ่าน application Smart phone	๑								๑						๑๙			๑			๒๑
			You Tube	๑								๑							๐					
		NBT WORLD	ข่าว				๘					๘						๑๒						๑๓
			รายการ																					๘
			อักษรวิ้ง																					
		สื่อ Social (ภาษาอังกฤษ)	Facebook				๖					๖						๑						๗
			Twitter																					
			You Tube																					
			ผ่าน application Smart phone					๖				๖						๑						๑
อป.มช.										๖	๑๑	๑			๕			๖	๒๔		๔๗			
สื่ออื่นๆ																				๒๔	๔๗			
<b>รวมทั้งสิ้น</b>				๕๒	๘	๓๙	๑			๑๐๐	๕๕	๑๕๒	๑๒๔	๔๑	๑๘๑	๔๘	๑๔๐	๒๗๑	๑๑๖		๑,๕๔๖			

รายละเอียดการรายงาน

ที่	ประเด็น	ช่องทาง	รูปแบบ	สพท.	สวท.	สนช.	สพป.	สปร.	คสช.	รวม ส่วนกลาง	สปช.๑	สปช.๒	สปช.๓	สปช.๔	สปช.๕	สปช.๖	สปช.๗	สปช.๘	สปช.๙	รวม ทั้งหมด			
๑๑	กระทรวงพาณิชย์  - การใช้ประโยชน์จากนโยบาย One Belt One Road - การต่อยอดการจัดงาน GI Market	สื่อโทรทัศน์	ข่าว	๓						๕		๕			๕	๑๓		๑			๓๓		
			รายการ	๐																			๑
			พูดแทรก	๐									๒๐										๑๑
			สารคดี	๐																			๑
			สปรอด	๐																			๑
			อักษรวิ้ง	๔๐								๕๐		๖๐	๕		๑๔	๔					๑๒๓
		สื่อวิทยุ	ข่าว		๕						๒	๑๑	๑๕	๕	๒๔	๒๓	๑๐	๑๒	๑๔	๔๕			๑๖๑
			รายการ		๑						๑	๕	๒๖	๓		๑๔	๐	๒	๓๐	๕๖			๑๓๓
			พูดแทรก		๒						๒	๓๐	๑๒๒	๓๖	๑๗	๕๕	๑๔	๕๗	๔๐	๖๓			๕๑๔
			บทความ									๑				๖	๐	๔	๑				๑๒
			สารคดี													๒	๐		๑				๓
			สปรอด																				๓
		สื่อสิ่งพิมพ์	ข่าว/บทความ/ แผ่นพับ											๒๖									๕๓
																							๕๑
		สื่ออินเทอร์เน็ต	prd.go.th																				๔
			nbttv.prd.go.th	๓								๓		๓									๖
			nbt.prd.go.th																				๑
			thainews.prd.go.th			๑๔						๑๔	๑	๕			๑						๒๗
			thainews.prd.go.th/newseng			๓๐						๓๐		๕			๑						๓๖
			thailand.prd.go.th									๑					๑						๒
			asean thai.net																				๒
			เว็บไซต์ สปช.๑-๘										๑	๑๑		๒	๓	๐	๒	๔๔๔	๑๒		๕๒๐
		สื่อ Social (ภาษาไทย)	Facebook	๓								๓	๒	๑๐๗			๑	๑๑		๔๔๐	๒๗		๖๔๑
			Twitter	๓								๓					๑	๐		๑			๕
			ผ่าน application Smart phone	๓								๓	๓	๑			๒๒	๑	๔				๓๔
			You Tube	๓								๓		๑			๑๒	๐					๑๗
		NBT WORLD	ข่าว			๓๕						๓๕											๓๕
			รายการ																				๓๕
			อักษรวิ้ง			๑๐						๑๐											๑๐
		สื่อ Social (ภาษาอังกฤษ)	Facebook			๒		๒				๔											๔
			Twitter																				
			You Tube			๔						๔											๔
ผ่าน application Smart phone				๒						๒											๒		
อป.มช.										๔	๑			๒	๐	๒			๗๕	๙๓			
สื่ออื่นๆ										๑				๒	๐			๒๐		๒๓			
<b>รวมทั้งสิ้น</b>				๕๕	๕	๑๐๒			๓	๑๖๔	๓๗	๔๑๕	๕๕	๔๔	๑๓๒	๕๔	๑๒๒	๑,๐๗๓	๓๗๕		๒,๕๕๓		

รายละเอียดการรายงาน

ที่	ประเด็น	ช่องทาง	รูปแบบ	สพท.	สวท.	สนช.	สพป.	สพค.	คสช.	รวม	ส่วนกลาง	สปช.๑	สปช.๒	สปช.๓	สปช.๔	สปช.๕	สปช.๖	สปช.๗	สปช.๘	ส.ปชส.	รวบรวม ทั้งหมด				
๑๒	กระทรวงมหาดไทย  - การเตรียมพร้อมรับมือ วาตภัยและพายุฤดูร้อน - แนวทางยกระดับสร้าง ความปลอดภัยทางถนน - งานตลาดคลองผดุงกรุงเกษม	สื่อโทรทัศน์	ข่าว	๕							๕		๑๖	๕	๑	๑๖		๕	๑	๑	๑	๒๕	๑๕		
			รายการ	๐																					๕
			พูดแทรกๆ	๐											๒๐	๕	๒	๑๖		๕					๕๐
			สปอต	๐															๐						-
			อักษรวิ่ง	๑๕๐								๑๕๐				๒๐		๑๕							๓๕
			ข่าว		๕							๕	๑๖	๑๕	๒๖	๑๖	๑๖	๑๕	๑๐	๑๖	๒๕	๑๕	๑	๑	๒๖๖
		รายการ		๒๐							๒๐	๕	๒๕	๑๕	๕๖	๒๖	๒๖	๑๐	๑๖	๒๕	๑๕	๑	๑	๕๓๒	
		พูดแทรกๆ		๖							๖	๒๐	๑๖	๕๕	๖๕	๕๕	๑๐	๑๖	๑๕	๑๕	๑	๑	๑	๒๖๖	
		บทความ																๑๐	๑๖	๑๕	๑๕	๑	๑	๒๕๕	
		สารคดี															๑๐	๑๖	๑๕	๑๕	๑	๑	๑	๒๕๕	
		สปอต															๑๐	๑๖	๑๕	๑๕	๑	๑	๑	๒๕๕	
		สื่อสิ่งพิมพ์	ข่าว/บทความ/ แผ่นพับ										๑	๒๕				๑						๑๖๖	
		สื่ออินเทอร์เน็ต	prd.go.th																					๕๕	
			nbtv.prd.go.th	๕								๕			๑๐									๒๕	
			nbt.prd.go.th																					๑๗	
			thainews.prd.go.th			๑๑						๑๑	๕	๑๕		๕		๑						๑	๕
			thainews.prd.go.th /newseng			๑๒						๑๒					๑							๑	๒๐
			thailand.prd.go.th																					๑	๑๕
			asean thai.net																					๑	๑๕
			เว็บไซต์ สปช.๑-๘														๑๑							๑	๑๖
		สื่อ Social (ภาษาไทย)	Facebook	๕								๕	๖	๑๖๖				๑						๑๖	๕๕๑
			Twitter	๕								๕						๑						๑๖	๕๗๑
			ผ่าน application Smart phone	๕								๕						๑						๑๖	๕๗๑
			You Tube	๕								๕						๑						๑๖	๕๗๑
			NBT WORLD	ข่าว				๑๕					๑๕						๑๐	๑๕					๑
		รายการ																							
		อักษรวิ่ง					๑๐					๑๐													
		สื่อ Social (ภาษาอังกฤษ)	Facebook			๓			๑			๕						๕							๑๐
			Twitter																						๖
			You Tube				๑					๑						๖							๓
		อป.มช.	ผ่าน application Smart phone				๓					๓						๖							๕
			สื่ออื่นๆ										๕	๑๔	๓		๖		๐	๖		๑๕	๑	๒๑๓	
		<b>รวมทั้งสิ้น</b>				๑๘๐	๓๔	๕๕	-	๕	-	๒๗๖	๗๑	๖๓๕	๑๙๐	๒๘๕	๓๒๓	๕๕	๒๒๖	๑,๑๙๙	๓๗๗	๑	๑,๙๘๓		

รายละเอียดการรายงาน

ที่	ประเด็น	ช่องทาง	รูปแบบ	สพท.	สวท.	สนช.	สพป.	สปต.	คสช.	รวม	สปช.๑	สปช.๒	สปช.๓	สปช.๔	สปช.๕	สปช.๖	สปช.๗	สปช.๘	สปช.๙	รวมทั้งหมด				
๑๓	กระทรวงยุติธรรม - การมอบทุนประกอบอาชีพแก่ผู้ผ่านการบำบัดฟื้นฟูยาเสพติด	สื่อโทรทัศน์	ข่าว							๕											๑๒			
			รายการ																				๓	
			พูดแทรก																					๑
			สารคดี												๕									๑๒
			สปอต																					๒
		สื่อวิทยุ	ข่าว									๒๕												๒๕
			รายการ									๓		๑๑										๑๔
			พูดแทรก									๑		๑๑										๑๒
			บทความ											๑๐๒										๑๐๒
			สารคดี																					๒
		สื่อสิ่งพิมพ์	ข่าว/บทความ/แผ่นพับ																					๙๐
			ข่าว																					๒๕
			รายการ									๓		๑๑										๑๔
			พูดแทรก									๑		๑๑										๑๒
			สปอต																					๒
		สื่ออินเทอร์เน็ต	prd.go.th																					๒๕
			nbtv.prd.go.th	๒																				๒
			nbt.prd.go.th																					๒
			thainews.prd.go.th					๑๑				๑๑												๑๑
			thainews.prd.go.th/newseng					๗				๗												๑๑
			thailand.prd.go.th																					๑๑
			asean thai.net																					๒
			เว็บไซต์ สปช.๑-๘																					๑
		สื่อ Social (ภาษาไทย)	Facebook	๒								๒		๑๐๓										๑๑๒
			Twitter	๒								๒												๒๐๔
			ผ่าน application Smart phone	๒								๒												๔
			You Tube	๒								๒												๒๕
		NBT WORLD	ข่าว									๕												๒๑
			รายการ																					๕
			อักษรวิ้ง																					
		สื่อ Social (ภาษาอังกฤษ)	Facebook																					
			Twitter																					
			You Tube																					
			ผ่าน application Smart phone																					
		อป.มช.																						
		สื่ออื่นๆ										๒	๑๐			๓							๑๒๔	
		<b>รวมทั้งสิ้น</b>				๙๗	๔	๒๓				๑๐๔	๓๔	๑๒๒	๖๔	๓๗	๑๓๓	๔๓	๑๒๓	๒๔๖	๒๔๖	๑,๑๖๐	๔๖	

รายละเอียดการรายงาน

ที่	ประเด็น	ช่องทาง	รูปแบบ	สพท.	สวท.	สนช.	สพป.	สปค.	คสช.	รวม	ส่วนกลาง	สปช.๓	สปช.๒	สปช.๓	สปช.๔	สปช.๕	สปช.๖	สปช.๗	สปช.๘	สปช.๙	รวมทั้งหมด			
๑๔	กระทรวง แรงงาน  - ตั้งเป้าหมาย การจัดอันดับ ปัญหาการค้า มนุษย์ใน Tier ๒	สื่อโทรทัศน์	ข่าว	๙						๙												๒๕		
			รายการ	๐																				๓
			พูดแทรก	๐																				๓
			สารคดี	๐																				๑
			สปอต	๐																				๖
			อักษรวิ่ง	๕๕								๕๕												๖
		สื่อวิทยุ	ข่าว	-	๒							๒												๗๐
			รายการ	-	๑							๑												๗๓
			พูดแทรก	-	๑							๑												๗๖
			บทความ	-	-							-												๙
			สารคดี	-	-							-												๒
			สปอต	-	-							-												๒
		สื่อสิ่งพิมพ์	ข่าว/บทความ/ แผ่นพับ	-	-							-												๑๕๒
		สื่อ อินเทอร์เน็ต	prd.go.th	-	-							-												๑๕
			nbtv.prd.go.th	๓	-							๓												๗
			nbt.prd.go.th	-	-							-												๓
			thainews.prd.go.th	-	-	๒๕						๒๕												๒๕
			thainews.prd.go.th /newseng	-	-	๑๐						๑๐												๑๑
			thailand.prd.go.th	-	-	-						-												๑
			asean thai.net	-	-	-						-												๑
			เว็บไซต์ สปช.๑-๘	-	-	-						-												๑
		สื่อ Social (ภาษาไทย)	Facebook	๓	-							๓												๓๑
			Twitter	๓	-							๓												๓๕
			ผ่าน application Smart phone	๓	-							๓												๓๐
			You Tube	๓	-							๓												๓๐
			NBT WORLD	ข่าว	-	-	๗						๗											
		รายการ		-	-	-						-												-
		อักษรวิ่ง		-	-	-						-												-
		สื่อ Social (ภาษาอังกฤษ)	Facebook	-	-	๒						๒												๒
			Twitter	-	-	-						-												-
			You Tube	-	-	-						-												-
			ผ่าน application Smart phone	-	-	๒						๒												๒
		อป.มช.	-	-	-						-												๑๐	
		สื่ออื่นๆ	-	-	-						-												๑๐	
		<b>รวมทั้งสิ้น</b>				๗๕	๕	๑๖	-	-	-	๑๒๕	๓๕	๓๐๘	๑๔๘	๗๗	๑๘๕	๙๖	๑๗๑	๒๖๒	๙๐	๑,๔๔๐		

รายละเอียดการรายงาน

ที่	ประเด็น	ช่องทาง	รูปแบบ	สทท.	สวท.	สนช.	สพป.	สปด.	คตช.	รวม ส่วนกลาง	สปช.๑	สปช.๒	สปช.๓	สปช.๔	สปช.๕	สปช.๖	สปช.๗	สปช.๘	สปช.๙	รวม ทั้งหมด			
๑๕	กระทรวง วัฒนธรรม  - การอบรมครู เครือข่าย นาฏศิลป์และ ดนตรี	สื่อโทรทัศน์	ข่าว	๕						๕					๕						๒๕		
			รายการ	๐																			๐
			พูดแทรกภา	๐																			๐
			สารคดี	๐																			๐
			สปอต	๐																			๐
			อักษรวิ้ง	๖๐								๖๐											๖๐
		สื่อวิทยุ	ข่าว				๕					๕					๕						๑๕
			รายการ				๑					๑					๑						๓
			พูดแทรกภา				๑					๑					๑						๓
			บทความ																				๐
			สารคดี																				๐
			สปอต																				๐
		สื่อสิ่งพิมพ์	ข่าว/บทความ/ แผ่นพับ																				๐
																							๐
		สื่อ อินเทอร์เน็ต	prd.go.th																				๐
			nbtv.prd.go.th	๕								๕											๕
			nbt.prd.go.th																				๐
			thainews.prd.go.th									๑๖											๑๖
			thainews.prd.go.th /newseng									๑๕											๑๕
			thailand.prd.go.th									๒											๒
			asean thai.net																				๐
			เว็บไซต์ สปช.๑-๘																				๐
		สื่อ Social (ภาษาไทย)	Facebook	๕								๕					๕						๑๕
			Twitter	๕								๕					๕						๑๕
			ผ่าน application Smart phone	๕								๕					๕						๑๕
			You Tube	๕								๕					๕						๑๕
		NBT WORLD	ข่าว				๑๕					๑๕					๑๕						๓๐
			รายการ																				๐
			อักษรวิ้ง				๑๐					๑๐					๑๐						๓๐
		สื่อ Social (ภาษาอังกฤษ)	Facebook				๓					๓					๓						๓
			Twitter																				๐
			You Tube				๒					๒					๒						๒
			ผ่าน application Smart phone				๓					๓					๓						๓
		อป.มช.										๖	๑๖	๑		๕		๓	๖	๑๕๖		๒๑๗	
		สื่ออื่นๆ																				๐	
		<b>รวมทั้งสิ้น</b>				๘๗	๔	๒๓		๒		๑๕๖	๑๕	๒๑๘	๖๘	๕๑	๑๘๗	๕๘	๑๐๖	๑๕๖	๘๖๖		๑,๙๖๖

รายละเอียดการรายงาน

ที่	ประเด็น	ช่องทาง	รูปแบบ	สพท.	สพท.	สนช.	สพป.	สปค.	คสช.	รวม ส่วนกลาง	สปช.๑	สปช.๒	สปช.๓	สปช.๔	สปช.๕	สปช.๖	สปช.๗	สปช.๘	สปช.๙	รวม ทั้งหมด			
๑๖	กระทรวงวิทยาศาสตร์และเทคโนโลยี  - การบังคับใช้พระราชบัญญัติพลังงานนิวเคลียร์เพื่อสันติ พ.ศ. ๒๕๕๔	สื่อโทรทัศน์	ข่าว	๕						๕					๑	๐				๑	๖		
			รายการ	๐																			
			พูดแทรก	๐																			
			สารคดี	๐																			๑๗
			สปอด	๐																			
			อักษรวิ้ง	๓๕								๓๕											๓๕
		สื่อวิทยุ	ข่าว				๖					๖		๕		๖		๐					๑๐๒
			รายการ									๖	๗	๓	๕	๑๕		๖	๑๓	๕			๗๔
			พูดแทรก			๖						๑	๑๓	๕	๑๔				๑๗	๖			๖๑
			บทความ																				
			สารคดี																				๕
			สปอด																				๑
		สื่อสิ่งพิมพ์	ข่าว/บทความ/ แผ่นพับ											๑๕					๒๑				๒๔
																							๑๗
		สื่ออินเทอร์เน็ต	prd.go.th																				๑
			nbtv.prd.go.th	๒								๒											๑
			nbt.prd.go.th																				๓
			thainews.prd.go.th				๓๔					๑๔											๑
			thainews.prd.go.th /newseng				๔					๔											๕
			thailand.prd.go.th																				
			asean thai.net									๑											๑
			เว็บไซต์ สปช.๑-๘									๑	๔										๑
		สื่อ Social (ภาษาไทย)	Facebook	๒								๓	๖	๕						๔๘		๒	๖๓
			Twitter	๒								๒		๕						๔๘		๑	๑๕๖
			ผ่าน application Smart phone	๒								๒					๑๗					๒	๒๓
			You Tube	๒								๒					๑๒						๑๔
			NBT WORLD	ข่าว				๕					๕					๑๒					
		รายการ																					๕
		อักษรวิ้ง					๑๐					๑๐											๑๐
		สื่อ Social (ภาษาอังกฤษ)	Facebook				๖					๖											๑๐
			Twitter									๒											๒
			You Tube					๓				๓											๓
			ผ่าน application Smart phone				๒					๒											๒
อป.มช.										๖	๕					๖	๒		๑๑	๒๗			
สื่ออื่นๆ											๑						๒		๑๑	๒๗			
<b>รวมทั้งสิ้น</b>				๕๐	๕	๔๖		๒		๑๐๐	๓๖	๓๓๔	๔๕	๑๖	๑๑๕	๗	๗๖	๑๖๓	๖๐	๙๖๖			

รายละเอียดการรายงาน

ที่	ประเด็น	ช่องทาง	รูปแบบ	สพท.	สพท.	สนช.	สพป.	สปต.	ศสช.	รวม	ส่วนกลาง	สปช.๑	สปช.๒	สปช.๓	สปช.๔	สปช.๕	สปช.๖	สปช.๗	สปช.๘	สปช.๙	รวมทั้งหมด			
๑๗	กระทรวงศึกษาธิการ - การส่งเสริมให้เด็กไทยที่เรียนโรงเรียนนานาชาติ เข้าเรียนในมหาวิทยาลัยไทยมากยิ่งขึ้น	สื่อโทรทัศน์	ข่าว	๑						๑												๒๔		
			รายการ	๐																				-
			พูดแทรกกา	๐																				-
			สารคดี	๐																				-
			สปอต	๐																				-
		สื่อวิทยุ	ข่าว				๓					๓	๑๒	๑๘	๑	๑	๑	๑	๑	๑	๑	๑	๑	๕๖
			รายการ			๑						๑	๑๒	๒๒	๑	๑	๑	๑	๑	๑	๑	๑	๑	๑๐๘
			พูดแทรกกา			๑						๑	๑๕	๑๐๘	๑	๑	๑	๑	๑	๑	๑	๑	๑	๓๖๓
			บทความ																					๓
			สารคดี																					๑
			สปอต											๓										๓๖
			ข่าว/บทความ/ แผ่นพับ											๒๕										๒๗
		สื่ออินเทอร์เน็ต	prd.go.th																					๓
			nbtv.prd.go.th	๓								๓												๓
			nbt.prd.go.th																					๑
			thainews.prd.go.th				๑๗					๑๗		๗										๒๕
			thainews.prd.go.th/newseng				๖					๖		๗										๑๔
			thailand.prd.go.th																					๑
			asean thai.net																					๑
			เว็บไซต์ สปช.๑-๘										๙	๑๔			๒	๒	๒		๗	๒		๑๐๒
		สื่อ Social (ภาษาไทย)	Facebook	๓								๓	๒	๑๑๓				๑					๓	๒๐๐
			Twitter	๓								๓						๑					๑	๕
			ผ่าน application Smart phone	๓								๓	๓					๕					๒	๑๓
			You Tube	๓								๓		๑				๑๔						๑๘
		NBT WORLD	ข่าว				๙					๙												๑๐
			รายการ																					-
			อักษรวิ้ง				๒๐					๒๐												๒๐
		สื่อ Social (ภาษาอังกฤษ)	Facebook				๑					๑						๑						๒
			Twitter																					-
			You Tube				๒					๒												๒
			ผ่าน application Smart phone				๑					๑												๑
		อป.มช.										๑	๙				๑					๒	๓๓	
		สื่ออื่นๆ											๖	๑๐			๑						๓	
		<b>รวมทั้งสิ้น</b>				๖๓	๕	๕๖	-	-	-	๑๒๔	๕๑	๓๔๐	๘๐	๗๑	๑๐๘	๒๘	๙๕	๒๓๓	๙๐	๑	๑,๒๙๔	

รายละเอียดการรายงาน

ที่	ประเด็น	ช่องทาง	รูปแบบ	สพท.	สพท.	สนช.	สพป.	สปต.	คสช.	รวม	ส่วนกลาง	สปช.๑	สปช.๒	สปช.๓	สปช.๔	สปช.๕	สปช.๖	สปช.๗	สปช.๘	สปช.๙	รวมรวมทั้งหมด				
๑๘	กระทรวงสาธารณสุข  - การเฝ้าระวังโรคอาหารเป็นพิษ - สืบค้นหาความปลอดภัยทางอันโลก	สื่อโทรทัศน์	ข่าว		๑						๑				๑							๑			
			รายการ		๐																			๐	
			พูดแทรก		๐																				๐
			สารคดี		๐																				๐
			สปอต		๐																				๐
			อักษรวิ่ง		๗๐							๗๐		๒๐	๕			๒							๑๑๖
		สื่อวิทยุ	ข่าว				๕					๕	๑๐	๒๑	๑๕	๕๖	๒๑	๕	๑๔	๑๗	๑๐			๑๗๕	
			รายการ				๒					๒	๕	๒๗	๒๑	๗	๑๘	๐	๕	๓๐	๖			๑๒๕	
			พูดแทรก				๒					๒	๖	๑๕๗	๗๕	๑๕	๕๗	๕	๖๗	๕๑	๓๔			๕๖๘	
			บทความ				๑					๑	๑				๓	๐	๒	๑				๕	
			สารคดี															๒						๒	
			สปอต												๒๖		๑๕	๓๖	๐	๕๐				๑๒๓	
		สื่อสิ่งพิมพ์	ข่าว/บทความ/แผ่นพับ											๒๕				๑						๒๕	
		สื่ออินเทอร์เน็ต	prd.go.th										๑	๕		๒		๑	๐	๑			๓	๑๒	
			nbtv.prd.go.th	๖								๖		๑										๑๐	
			nbt.prd.go.th																					๑	
			thainews.prd.go.th				๒๔					๒๔	๑	๕				๑	๐	๑				๕	
			thainews.prd.go.th/newseng				๑๐					๑๐		๑					๐					๑	
			thailand.prd.go.th																					๒	
			asean thai.net															๒	๐					๒	
			เว็บไซต์ สปช.๑-๘										๕	๕				๒	๐					๗	
		Social (ภาษาไทย)	Facebook	๖								๖	๕	๑๐๕				๑	๑	๓๖๒	๖			๓๘๗	
			Twitter	๖								๖						๑	๑	๓๖๔	๕			๔๓๗	
			ผ่าน application Smart phone	๖								๖	๒					๓๒	๑	๓	๑๐			๕๔	
			You Tube	๖								๖		๑				๓	๐	๑				๒๑	
			NBT WORLD	ข่าว			๑๔					๑๔							๐	๑				๑๕	
		Social (ภาษาอังกฤษ)	Facebook				๑					๑							๐					๑	
			Twitter																						
			You Tube																					๑	
			ผ่าน application Smart phone				๑					๑												๑	
			อป.มช.										๒	๑๑	๖			๒	๐	๒			๑๑๓	๑๓๘	
		สื่ออื่นๆ											๓	๕			๑	๐	๒			๑๑๓	๑๓๘		
		<b>รวมทั้งสิ้น</b>				๑๐๓	๙	๙๐				๒๐๒	๓๗	๕๐๖	๑๔๔	๑๐๒	๒๐๗	๕๐	๓๕๑	๘๒๓	๒๕๗		๒,๕๖๙		

รายละเอียดการรายงาน

ที่	ประเด็น	ช่องทาง	รูปแบบ	สพท.	สพท.	สนช.	สพป.	สปต.	คสช.	รวม	สปช.๑	สปช.๒	สปช.๓	สปช.๔	สปช.๕	สปช.๖	สปช.๗	สปช.๘	สปช.๙	รวมทั้งหมด				
๑๙	กระทรวงอุตสาหกรรม - มาตรการช่วยเหลือ SMEs รายย่อย	สื่อโทรทัศน์	ข่าว	๙						๙		๙		๑						๑	๒๕			
			รายการ	๐																				
			พูดแทรก	๐									๒๐											
			สารคดี	๐																			๓๒	
			สปอต	๐																				
		อักษรวิ้ง	๕๐								๕๐		๖๐											
		สื่อวิทยุ	ข่าว		๙							๙		๙					๗๐				๑๗๙	
			รายการ			๙						๙	๑๐	๑๙					๙	๑๙		๑๒๓	๒๓๕	
			พูดแทรก			๙						๙	๑๙	๑๙					๑๐	๒๒		๒๒	๑๕๕	
			บทความ																					
			สารคดี														๒						๙	
			สปอต										๑๖						๕๕				๕๖	
		สื่อสิ่งพิมพ์	ข่าว/บทความ/แผ่นพับ											๒๕								๒๑	๕๙	
		สื่ออินเทอร์เน็ต	prd.go.th																					
			nbtv.prd.go.th	๖								๖		๑								๑	๙	
			nbt.prd.go.th																				๒	
			thainews.prd.go.th				๑๑					๑๑	๑	๙									๑	๒๔
			thainews.prd.go.th/newseng				๑๙					๑๙												๑๙
			thailand.prd.go.th									๑												๒
			asean thai.net																					๙
			เว็บไซต์ สปช.๑-๘										๙	๖										๕๒๗
		สื่อ Social (ภาษาไทย)	Facebook	๒								๒	๙	๑๑๐									๑๒๓	
			Twitter	๒								๒											๕	
			ผ่าน application Smart phone	๒								๒	๑										๒๖	
			You Tube	๒								๒											๑๙	
		NBT WORLD	ข่าว				๒๑					๒๑											๒๒	
			รายการ																					
			อักษรวิ้ง				๑๐					๑๐											๑๐	
		สื่อ Social (ภาษาอังกฤษ)	Facebook				๑๒					๑๒											๑๓	
			Twitter																					
			You Tube				๑					๑											๑	
			ผ่าน application Smart phone				๑๒					๑๒	๖											๑๙
		อป.มาช.										๙	๑๖									๗๓	๘๖	
		สื่ออื่นๆ											๖									๑๘	๒๖	
		<b>รวมทั้งสิ้น</b>				๕๙	๑๒	๘๖	-	๑	-	๑๕๙	๖๖	๓๘๙	๘๑	๘๙	๑๑๘	๓๓	๒๐๘	๘๘๓	๑๗๘	๒,๑๙๕		

รายละเอียดการรายงาน

ที่	ประเด็น	ช่องทาง	รูปแบบ	สทท.	สวท.	สนช.	สพป.	สปต.	คสช.	รวม	ส่วนกลาง	สปช.๑	สปช.๒	สปช.๓	สปช.๔	สปช.๕	สปช.๖	สปช.๗	สปช.๘	สปช.๙	รวม	ทั้งหมด			
๒๐	สำนัก นายกรัฐมนตรี  - งานสัปดาห์ ส่งเสริม พระพุทธศาสนา - ร่างแผน ยุทธศาสตร์การ คุ้มครองผู้บริโภค แห่งชาติ - ร่างพระราช กฤษฎีกาเพิก ถอนอุทยาน แห่งชาติป่าดอยสุ เทพฯ	สื่อโทรทัศน์	ข่าว		๕๐					๕๐			๑๕	๓๓	๕	๖		๑				๑๓๔	๑๓๔		
			รายการ		๐						๐														๐
			พูดแทรกๆ		๐									๓๐		๑๕		๕							๕๒
			สารคดี		๐													๕							๕
			สปอต		๐											๒๐		๕							๑
		สื่อวิทยุ	ข่าว				๕					๕	๒๐	๕๖	๓๗	๑๑๓	๒๕	๑๑	๑๕	๕๖	๒๕	๒๕	๒๕	๓๕๔	๓๕๔
			รายการ				๖					๖	๕	๓๗	๓๑	๓๗	๒๑	๐	๕	๓๑	๕	๓๑	๕	๑๕๑	
			พูดแทรกๆ				๑๕					๑๕	๑๕	๑๕๓	๑๓๔	๕๒	๕๕	๑๑	๕๗	๕๗	๓๑	๓๑	๓๑	๖๔๓	
			บทความ														๖	๐	๕				๖	๕	
			สารคดี				๒					๒						๓	๐					๕	
			สปอต				๓					๓		๓๗			๑๐	๒๑	๐	๕๕	๕๐			๑๕๖	
			ข่าว/บทความ/ ผ่านพี											๒๓				๖		๖			๕	๓๒	
		สื่อ อินเทอร์เน็ต	prd.go.th											๑๓				๖	๐	๕	๖	๑๒	๓๓		
			nbtv.prd.go.th	๑๐							๑๐		๑๐						๐			๓	๒๓		
			nbt.prd.go.th												๓		๖		๐				๕		
			thainews.prd.go.th				๒๔				๒๔	๖	๒๐				๑		๐	๕	๑	๒๓	๗๔		
			thainews.prd.go.th /newseng				๕๐				๕๐		๑๐			๓			๐			๓	๖๖		
			thailand.prd.go.th						๓		๓						๖		๐			๓	๕		
			asean thai.net														๖		๐				๖		
			เว็บไซต์ สปช.๑-๘										๕	๒๔			๕	๓	๐	๕	๗๖๓	๒๑	๑,๐๖๕		
		Social (ภาษาไทย)	Facebook	๑๐							๑๐	๖	๕๕				๑	๐	๕	๗๖๕	๑๔	๑,๑๐๐			
			Twitter	๑๐							๑๐						๑	๐					๑๑		
			ผ่าน application Smart phone	๑๐							๑๐		๓				๓๗		๕	๗	๒๐		๖๑		
			You Tube	๑๐							๑๐		๖				๑๖		๐	๕			๓๒		
		NBT WORLD	ข่าว				๕๗				๕๗								๐				๕๗		
			รายการ																๐						
			อักษรวิ้ง				๓๐				๓๐								๐				๓๐		
		Social (ภาษาอังกฤษ)	Facebook				๓๐				๓๐								๐				๓๐		
			Twitter																๐						
			You Tube				๗				๗								๐				๗		
			ผ่าน application Smart phone				๓๐				๓๐								๐				๓๐		
		อป.มช.										๔	๑๖	๑๒		๑	๐	๑๖	๖	๑๒๐		๑๖๗			
		สื่ออื่นๆ											๑๐			๓	๐	๗		๕๗		๗๗			
		<b>รวมทั้งสิ้น</b>				๙๐	๓๕	๒๒๔	-	๓	๓๕๖	๕๗	๖๕๑	๒๙๕	๒๓๗	๒๐๙	๕๕	๒๖๒	๒,๑๐๕	๓๖๘		๕,๕๗๕			