

ระเบียบวาระการประชุม  
คณะกรรมการบริหารศูนย์ข้อมูลข่าวสารเพื่อการประชาสัมพันธ์ กรมประชาสัมพันธ์  
ครั้งที่ ๒๔ / ๒๕๖๐

วันอังคารที่ ๒๗ มิถุนายน ๒๕๖๐ เวลา ๑๔.๓๐ น.  
ณ ห้องประชุม ๒๑๑B ชั้น ๒ อาคารกรมประชาสัมพันธ์

---

- ระเบียบวาระที่ ๑ เรื่องที่ประธานแจ้งที่ประชุมทราบ
- ระเบียบวาระที่ ๒ เรื่องการรับรองรายงานการประชุมครั้งที่ ๒๓/๒๕๖๐ เมื่อวันที่ ๒๐ มิถุนายน ๒๕๖๐
- ระเบียบวาระที่ ๓ เรื่องสืบเนื่อง
- ๓.๑ สรุปความคืบหน้าแนวทาง/นโยบายของรัฐบาล/กรม. และ ศตส. เกี่ยวกับงานพระบรมศพฯ/คำสั่ง/ประกาศ อื่นๆ ที่สำคัญ
  - ๓.๒ ประเด็น KM ตามข้อสั่งการประจำสัปดาห์
    - การยืนยันสิทธิเบิกค่ารักษาพยาบาล (กกจ.)
  - ๓.๓ ประเด็นตามข้อสั่งการของประธาน และมติที่ประชุม (ถ้ามี)
- ระเบียบวาระที่ ๔ เรื่องที่เสนอให้ที่ประชุมทราบ
- ๔.๑ สรุปผลการปฏิบัติงานของศูนย์ IOC
    - ๔.๑.๑ สรุปผลการเผยแพร่ประเด็นข่าวตามนโยบาย
    - ๔.๑.๒ สรุปประเด็นแนวโน้มและทิศทางข่าวประจำสัปดาห์
  - ๔.๒ ประเด็นที่น่าสนใจประจำสัปดาห์ (สนข.)
  - ๔.๓ ประเด็นที่น่าสนใจประจำสัปดาห์ (NBT)
  - ๔.๔ ประเด็นที่น่าสนใจประจำสัปดาห์ (สวท.)
  - ๔.๕ กิจกรรมที่น่าสนใจประจำสัปดาห์ (ศสข.)
  - ๔.๖ ประเด็นที่น่าสนใจของสื่อต่างประเทศ (สปต.)
  - ๔.๗ ประเด็นที่น่าสนใจประจำสัปดาห์ (NBT World)
  - ๔.๘ กิจกรรมที่น่าสนใจประจำสัปดาห์ (สพป.)
  - ๔.๙ การจัดรายการ "บันทึกสถานการณ์ รวมพลังประชาชน" (สวท.)
- ระเบียบวาระที่ ๕ เรื่องที่เสนอให้ที่ประชุมพิจารณา
- การบริหารประเด็นประจำสัปดาห์
- ระเบียบวาระที่ ๖ เรื่องอื่นๆ (ถ้ามี)
-

รายงานการประชุม  
คณะกรรมการบริหารศูนย์ข้อมูลข่าวสารเพื่อการประชาสัมพันธ์ กรมประชาสัมพันธ์  
ครั้งที่ ๒๓/๒๕๖๐  
วันอังคารที่ ๒๐ มิถุนายน ๒๕๖๐  
ณ ห้องประชุม ๒๑๑B ชั้น ๒ อาคารกรมประชาสัมพันธ์

เริ่มประชุมเวลา ๑๔.๓๐ น.

รายชื่อผู้เข้าประชุม

๑. นายชูชาติ เทศสีแดง	ผช. ด้านการพัฒนาเครือข่ายการประชาสัมพันธ์ (ประธาน)
๒. นายพรพิทักษ์ แม้นศิริ	ร.ผชช. เฉพาะด้านการประชาสัมพันธ์
๓. นางปรีห์กมล ฌนอมศักดิ์ชัย	ร.ผชช. ต่างประเทศ
๔. นางสาวภัทร วิบูลย์วรรณันท์	แทน รปส. (นายจรูญ ไชยศรี)
๕. นายอภิรัตน์ สุนทรอาคเนย์	แทน ผชช. (นายเสมอ นิ่มเงิน)
๖. นายพงษ์เกษม สมสุข	แทน ผอ.สวท.
๗. นายนพพร พันละม้าย	แทน ผอ.สทท.
๘. นางสาวธนัชพร ถ้ำสิงห์	แทน ผอ.สพป.
๙. นางสาวอินทิรา สุวรรณ	แทน ผอ.สนผ.
๑๐. นางสาวศิริลักษณ์ รัตนโรภาส	แทน ผอ.สปด.
๑๑. นางพนิดา จันทวัฒน์	แทน ผอ.กคส.
๑๒. นายณเรนธร จาดพันธุ์อินทร์	แทน ผอ.ศสช.
๑๓. นางสาววิมล ชัยวิษณุชาติ	แทน ผอ.กกจ.
๑๔. นางสุพิชญ์มา โรจนหทัยพงศ์	แทน อกร.
๑๕. นายวัฒนา เงินกลม	แทน ลนค.
๑๖. นางนิตยาภรณ์ หิรัญนิรมล	กรรมการและผู้ช่วยเลขานุการ
๑๗. นางธัญนรี ชันยากร	กรรมการและผู้ช่วยเลขานุการ

ผู้ไม่มาประชุม (เนื่องจากติดราชการ)

๑. พลโท สรรเสริญ แก้วกำเนิด	อปส.
๒. นายภูมิสิทธิ์ ชันตยานุกุลกิจ	รปส.
๓. นางสาวศุภพร สาครบุตร	รปส.
๔. นางธารทิพย์ ทองงามขำ	ผอ.สนช. (กรรมการและผู้ช่วยเลขานุการ)

ผู้ร่วมประชุม

๑. นายธาริน อังสกุล	นักสื่อสารมวลชนปฏิบัติการ (สนช.)
๒. นางสาวกัญญารัตน์ ดวงเพ็ชรราช	นักสื่อสารมวลชน (สนช.)
๓. นางสาวณิรัชธิญารัตน์ จันทร์กระจ่าง	นักสื่อสารมวลชน (สนช.)
๔. นางสาววัลนิภา อำไพจิตร	นักสื่อสารมวลชน (สนช.)
๕. นางสาวอรจินดา บุรสมบุรณ์	นักสื่อสารมวลชน (สนช.)

ระเบียบวาระที่ ๑ เรื่องที่ประธานแจ้งที่ประชุมทราบ  
- อปส. และ รปส. (๑) (๒) (๓) ตีตราขการ มอบหมายผู้อาวุโส ผชช. (นายชูชาติ เทศสีแดง)  
เป็นประธานการประชุม

มติที่ประชุม - รับทราบ

ระเบียบวาระที่ ๒ เรื่องการรับรองรายงานการประชุม ครั้งที่ ๒๒/๒๕๖๐ เมื่อวันที่ ๑๓ มิถุนายน ๒๕๖๐  
มติที่ประชุม - รับรองรายงานการประชุมโดยไม่มีกรแก้ไข

ระเบียบวาระที่ ๓ เรื่องสืบเนื่อง

๓.๑ สรุปความคืบหน้าแนวทาง/นโยบายของรัฐบาล/กรม. และ ศตส. เกี่ยวกับ  
งานพระบรมศพฯ และคำสั่ง/ประกาศ อื่นๆ ที่สำคัญ

นายชูชาติ เทศสีแดง ผชช. ด้านการพัฒนาเครือข่ายการประชาสัมพันธ์ รายงานดังนี้  
- สรุปคำกล่าวของ พลเอก ประยุทธ์ จันทร์โอชา นายกรัฐมนตรีและหัวหน้าคณะ  
รักษาความสงบแห่งชาติ ในรายการ “ศาสตร์พระราชา สู่การพัฒนาอย่างยั่งยืน” วันที่ ๑๖ มิถุนายน ๒๕๖๐  
(รายละเอียดตามเอกสารประกอบการประชุม)

- IOC Bulletin ฉบับที่ ๒๓ ลงวันที่ ๒๐ มิถุนายน ๒๕๖๐ มีข่าวสำคัญ อาทิ นายออสติน  
ซีเวฟฤกษ์ รัฐมนตรีประจำสำนักนายกรัฐมนตรี เป็นประธานในงาน ไทยอาสาโฆษกรัฐบาล ครั้งที่ ๓ ณ หอประชุม  
กรมประชาสัมพันธ์ เมื่อวันที่ ๑๓ มิถุนายน ๒๕๖๐ (รายละเอียดตามเอกสารประกอบการประชุม)

- พล.ท.สรรเสริญ แก้วกำเนิด โฆษกประจำสำนักนายกรัฐมนตรี เปิดเผยภายหลัง  
การประชุมคณะรัฐมนตรี (กรม.) ร่วม คณะรักษาความสงบแห่งชาติ (คสช.) ดังนี้

๑. นายกรัฐมนตรีชี้แจงเรื่องเงินลงทุน โครงการรถไฟความเร็วสูงไทย-จีน ภายหลังการออกคำสั่ง  
มาตรา ๔๔ ว่า ยังไม่ได้มีการระบุจะไปกู้เงินจากที่ใด แต่ในประเศยังคงมีเงินรองรับพอสมควร ยืนยันว่าเงิน  
ไม่เคยเรียกร้อง เพียงแต่เป็นการเสนอข้อพิจารณาอัตราดอกเบี้ยหากใช้เงินกู้ของจีน ซึ่งต้องพิจารณา  
แหล่งเงินทุนจากที่อื่นด้วย หากตรงไหนดอกเบี้ยต่ำกว่าก็ใช้ตรงนั้น อย่างไรก็ตามต้องพิจารณาให้ครอบคลุม  
ทุกมิติ คำนึงถึงผลประโยชน์ที่ประชาชนและประเทศชาติจะได้รับในอนาคตเป็นสิ่งสำคัญ

๒. รัฐมนตรีว่าการกระทรวงสาธารณสุข รายงาน การปรับปรุง (ร่าง) พระราชบัญญัติหลักประกัน  
สุขภาพแห่งชาติ (ฉบับที่..) พ.ศ. ...ว่า ได้เปิดเวทีรับฟังความคิดเห็นจากประชาชนทุกภาคส่วนและหน่วยงาน  
ต่าง ๆ ๔ ครั้ง ในส่วนของภูมิภาค ๓ ครั้ง และในพื้นที่กรุงเทพมหานคร ๑ ครั้ง ในช่วงสัปดาห์ที่ผ่านมา แม้ทุกอย่าง  
จะเป็นไปตามขั้นตอน แต่ยังมีบุคคลบางกลุ่มพยายามจะล้มเวทีรับฟังความคิดเห็นดังกล่าว นายกรัฐมนตรี  
จึงมอบหมายให้กระทรวงสาธารณสุข ชี้แจงทำความเข้าใจกับประชาชนทุกภาคส่วน ในวันที่ ๒๑ มิถุนายน  
๒๕๖๐ เวลา ๐๙.๐๐ น. ณ โรงแรมเซ็นทรา ศูนย์ราชการและคอนเวนชันเซ็นเตอร์ แจ้งวัฒนะ โดยจะมีการนำ  
พ.ร.บ. ประกันสุขภาพฉบับเดิมกับร่าง พ.ร.บ.ประกันสุขภาพ ฉบับใหม่มาเปรียบเทียบให้เห็นความแตกต่าง  
รวมถึงสิทธิประโยชน์ที่ประชาชนได้รับ

๓. รัฐบาลเร่งรัดให้ทุกหน่วยงานที่เกี่ยวข้องปรับปรุงแก้ไขกล้อง CCTV ให้สามารถใช้งานได้อย่างเต็ม  
ประสิทธิภาพ เมื่อพ้น ๓ เดือนไปแล้วมีเหตุเกิดขึ้น กล้อง CCTV ใดไม่สามารถทำงานได้อย่างเต็มประสิทธิภาพ  
ตามวัตถุประสงค์ที่กำหนดไว้ หัวหน้าหน่วยงานต้องเป็นผู้รับผิดชอบ

๔. นายกรัฐมนตรี ต้องการให้ผู้ที่เกี่ยวข้องกลับมาดำเนินการจัดประชุม ครม. สัญจรเหมือนเช่นที่ผ่านมา โดยให้ความสำคัญกับ ๖ ภูมิภาคของประเทศไทย ประกอบด้วย ภาคเหนือ กลาง ตะวันออกเฉียงเหนือ ได้ ภูมิภาคในบริเวณพื้นที่เขตเศรษฐกิจพิเศษ EEC หรือระยองเศรษฐกิจภาคตะวันออก พื้นที่สามจังหวัดชายแดนภาคใต้และ ๔ อำเภอจังหวัดสงขลา ส่วนจะจัดประชุม ครม. สัญจรพื้นที่ใด จะมีการพิจารณาตามความเหมาะสมต่อไป พร้อมกันนี้ได้สั่งการให้รัฐมนตรีว่าการ และรัฐมนตรีช่วยว่าการกระทรวง รวมถึงผู้บริหาร และข้าราชการระดับสูงของกระทรวง ทบวง กรมต่าง ๆ ลงพื้นที่ใน ๖ ภูมิภาค โดยบูรณาการทำงานร่วมกันทุกหน่วยงานอย่างเป็นระบบ ให้ได้ผลงานที่เป็นรูปธรรมที่ชัดเจน

๕. เห็นชอบให้ใช้คำสั่งตามมาตรา ๔๔ ในการเปิดทางให้ ๓ กิจการ บนที่ดินของ ส.ป.ก. ประกอบด้วย ๑. การสำรวจและผลิตปิโตรเลียม ๒. การวางกังหันลมเพื่อผลิตไฟฟ้า และ ๓. การทำเหมืองแร่ ที่ได้ดำเนินการไปแล้วสามารถดำเนินการต่อไปได้ โดยถือว่าไม่เป็นการขัดกับวัตถุประสงค์ของ พ.ร.บ.การปฏิรูปที่ดินเพื่อเกษตรกรรม ส่วนกิจการทั้ง ๓ กิจการที่จะขออนุญาตใหม่จะต้องพิจารณาเป็นกรณี ภายใต้หลักเกณฑ์ คือ ๑) ต้องสอดคล้องกับยุทธศาสตร์ชาติ และแผนพัฒนาเศรษฐกิจและสังคมแห่งชาติ ๒) ต้องกำหนดชัดเจนว่ามีค่าตอบแทนในการใช้ประโยชน์ ๓) ต้องกำหนดเงื่อนไขการทำ CSR ให้ชัดเจน และกำหนดแผนการฟื้นฟูที่ดินเป็นระยะ

๖. เห็นชอบข้อสังเกตของคณะกรรมการการ (กมธ.) วิสามัญพิจารณาร่างพ.ร.บ.ปิโตรเลียม ๔ ประเด็น ได้แก่

๑. มาตรา ๒๓ แห่ง พ.ร.บ.ปิโตรเลียม พ.ศ. ๒๕๑๔ บัญญัติให้ปิโตรเลียมเป็นของรัฐในการบริหารจัดการจึงควรดำเนินการเพื่อให้เกิดประโยชน์สูงสุด ซึ่งกรมเชื้อเพลิงธรรมชาติได้ดำเนินการมาโดยตลอด

๒. การแต่งตั้งกรรมการผู้ทรงคุณวุฒิในคณะกรรมการปิโตรเลียม ควรแต่งตั้งบุคคลที่มีที่มาจากองค์กรภาคประชาสังคม ผู้มีความรู้ความเชี่ยวชาญ ประสบการณ์ สาขาธรณีวิทยา วิศวกรรมศาสตร์ เศรษฐศาสตร์ การเงิน กฎหมาย เป็นต้น ซึ่งพ.ร.บ.ปิโตรเลียม พ.ศ. ๒๕๑๔ ได้กำหนดไว้แล้ว

๓. การทำสัญญาแบ่งปันผลผลิตสามารถกำหนดให้มีทั้งแบบคงที่และขึ้นบันได

๔. ควรแต่งตั้งคณะกรรมการภายใน ๖๐ วัน เพื่อพิจารณารายละเอียดของรูปแบบและวิธีการการจัดตั้งบริษัทน้ำมันแห่งชาติ (NOC) จนได้ข้อยุติภายใน ๑ ปี

๗. กระทรวงเกษตรและสหกรณ์ เสนอมาตรการแก้ไขปัญหาราคายางตกต่ำ โดยจะเร่งดำเนินการตั้งตลาดรับซื้อขายยางขนาดใหญ่ ๖ แห่งทั่วประเทศ โดยจะไม่มีกรณีสต็อกยาง และจะเร่งดำเนินนโยบายการลดพื้นที่ปลูกยาง ส่งเสริมการปลูกพืชอื่นและเลี้ยงสัตว์เพิ่มเติม ส่วนกรณีกลไกตลาดรับซื้อขายยางล่วงหน้าเป็นสาเหตุหนึ่งที่ทำให้ราคายางตกต่ำ โดยเฉพาะที่สิงคโปร์นั้น จะเร่งหารือกับประเทศสิงคโปร์ มาเลเซีย และประเทศในอาเซียน เพื่อหาแนวทางการแก้ไขร่วมกัน ส่วนการแก้ไขปัญหาคาที่ผ่านมา ได้ดำเนินการทั้งการขยายระยะเวลาชำระเงินกู้ยืม การรักษาสถียรภาพราคายาง และการปล่อยวงเงินกู้เพื่อเสริมสภาพคล่องเพิ่มเติม สำหรับราคายางแผ่นรมควันชั้น ๓ ณ สิ้นวันเมื่อวันที่ ๑๙ มิถุนายน ๒๕๖๐ อยู่ที่กิโลกรัมละ ๕๙.๒๐ บาท

มติที่ประชุม - รับทราบ

๓.๒ ประเด็น KM ตามข้อสั่งการประจำสัปดาห์

- ไม่มี -

๓.๓ ประเด็นตามข้อสั่งการของประธาน และมติที่ประชุม

- ไม่มี -

ระเบียบวาระที่ ๔

เรื่องที่เสนอให้ที่ประชุมทราบ

๔.๑ สรุปผลการปฏิบัติงานของคุณย์ IOC

#### ๔.๑.๑ สรุปผลการเผยแพร่ประเด็นข่าวตามนโยบาย

- นางนิตยาภรณ์ ทิรัญนิรมล ผู้อำนวยการส่วนปฏิบัติการและบริหารข้อมูลข่าวสาร สนข. ในฐานะกรรมการและผู้ช่วยเลขานุการ รายงานสรุปผลการเผยแพร่ประเด็นข่าวตามนโยบายประจำสัปดาห์ (รายละเอียดแนบท้ายรายงานการประชุม)

**มติที่ประชุม** - รับทราบ

#### ๔.๑.๒ สรุปประเด็นแนวโน้มและทิศทางข่าวประจำสัปดาห์

- ฝ่ายเลขานุการ รายงาน สรุปประเด็นแนวโน้มและทิศทางข่าวประจำสัปดาห์ อาทิ ๑. การจัดทำสารคดี “พระราชดำริไร้พรมแดน” ในวโรกาสรำลึกวันทรงราชย์ของ พระบาทสมเด็จพระปรมินทรมหาภูมิพลอดุลยเดช วันที่ ๙ มิถุนายน ๒๕๕๙ ได้รับการยกย่องทั่วโลกในฐานะ “นักพัฒนาผู้ประสบความสำเร็จ” ๒. นายกรัฐมนตรี เชิญชวนประชาชนแสดงความคิดเห็น คำถาม ๔ ข้อ ๓. ความคืบหน้าของกระบวนการสร้างความสามัคคีปรองดอง ๔. นายกรัฐมนตรี ปฏิบัติภารกิจที่จังหวัด ขอนแก่น ๕. การระดมทุนผ่านกองทุนรวมโครงสร้างพื้นฐานเพื่ออนาคตประเทศไทย (Thailand Future Fund)/“One Belt One Road” สอดคล้องกับนโยบายของรัฐบาลเกี่ยวกับความเชื่อมโยงในภูมิภาค/ความคืบหน้าโครงการเศรษฐกิจภาคตะวันออก ๖. ประชาชนที่ลงทะเบียนเพื่อสวัสดิการแห่งรัฐ สามารถใช้สวัสดิการได้ วันที่ ๑ ตุลาคม ๒๕๖๐ ๗. การแก้ไขปัญหาผักตบชวา (รายละเอียดตามเอกสารประกอบการประชุม)

**มติที่ประชุม** - รับทราบ

#### ๔.๒ ประเด็นที่น่าสนใจประจำสัปดาห์ (สนข.)

- นางธัญรี ชันยากร นำเสนอประเด็นประจำสัปดาห์ระหว่างวันที่ ๒๐ - ๒๖ มิถุนายน ๒๕๖๐ ได้แก่ พระราชพิธีบำเพ็ญพระราชกุศลพระบรมศพ พระบาทสมเด็จพระปรมินทรมหาภูมิพลอดุลยเดช/ การเตรียมการจัดงานพระราชพิธีถวายพระเพลิงพระบรมศพฯ ๑. กระทรวงกลาโหม/การรักษาความปลอดภัยในชีวิตและทรัพย์สิน/กระบวนการสร้างความสามัคคีปรองดอง ๒. กระทรวงการคลัง/การยืนยันสิทธิเบิกค่ารักษาพยาบาล ๓. กระทรวงการต่างประเทศ/การประชุมความร่วมมือทวิภาคีไทย - คาซัคสถาน ๔. กระทรวงการท่องเที่ยวและกีฬา/การจ้างงานผู้สูงอายุ อำนาจความสะดวกประจำแหล่งท่องเที่ยว ๕. กระทรวงการพัฒนาสังคมและความมั่นคงของมนุษย์/การช่วยเหลือเด็กและผู้ประสบปัญหาทางสังคม ๖. กระทรวงเกษตรและสหกรณ์/การบริหารจัดการน้ำเพื่อการเกษตร ๗. กระทรวงคมนาคม/ไทย-ญี่ปุ่น ร่วมมือด้านความปลอดภัยทางถนน ๘. กระทรวงทรัพยากรธรรมชาติและสิ่งแวดล้อม/การจัดการพื้นที่ป่าเสื่อมสภาพบนพื้นที่สูงชัน ๙. กระทรวงดิจิทัลเพื่อเศรษฐกิจและสังคม/การส่งเสริมเทคโนโลยีดิจิทัลในระบบการศึกษา และอาชีพ ๑๐. กระทรวงพลังงาน/การเปิดประมูลผู้รับสัมปทานในแหล่งก๊าซ ๑๑. กระทรวงพาณิชย์/การเชื่อมโยงข้อมูลทะเบียนราษฎร กับกรมการปกครอง/การปราบปรามสินค้าละเมิดทรัพย์สินทางปัญญา ๑๒. กระทรวงมหาดไทย/การกำจัดวัชพืชเปิดช่องทางระบายน้ำ/การเปิดรับฟังความคิดเห็นต่อประเด็นคำถามของนายกรัฐมนตรี/งานตลาดคลองผดุงกรุงเกษม ๑๓. กระทรวงยุติธรรม/ศูนย์แลกเปลี่ยนข้อมูลในกระบวนการยุติธรรม ๑๔. กระทรวงแรงงาน/การจัดการเลือกปฏิบัติในการจ้างงานและอาชีพ ๑๕. กระทรวงวัฒนธรรม/การส่งเสริมถนนสายวัฒนธรรม ๑๖. กระทรวงวิทยาศาสตร์และเทคโนโลยี/งาน Startup Thailand 2017 ๑๗. กระทรวงศึกษาธิการ/การพัฒนาทีมเคลื่อนที่เร็ว โรงเรียนคุณธรรม ๑๘. กระทรวงสาธารณสุข/การสร้างเสริมภูมิคุ้มกันมะเร็งปากมดลูก/การป้องกันโรคที่มาจากงูหลาย ๑๙. กระทรวงอุตสาหกรรม/การบริหารจัดการองค์การผ่าน ๕ แอปพลิเคชัน ๒๐. สำนักนายกรัฐมนตรี/ภารกิจนายกรัฐมนตรีที่ จังหวัดขอนแก่น/โครงการห้องปฏิบัติการนวัตกรรมภาครัฐ/มาตรการเร่งรัดการลงทุนในพื้นที่เขตพัฒนาเศรษฐกิจพิเศษ (รายละเอียดตามเอกสารประกอบการประชุม)

#### ๔.๓ ประเด็นที่น่าสนใจประจำสัปดาห์ (NBT)

- ผู้แทน NBT รายงานประเด็นประจำสัปดาห์ระหว่างวันที่ ๒๐ - ๒๖ มิถุนายน ๒๕๖๐ ได้แก่ ๑. สารคดีเฉลิมพระเกียรติพระบาทสมเด็จพระปรมินทรมหาภูมิพลอดุลยเดช ๒. บรรยากาศประชาชนถวายบังคมพระบรมศพฯ ๓. สมเด็จพระเจ้าอยู่หัวมหาวชิราลงกรณ บดินทรเทพยวรางกูร พระราชทานความช่วยเหลือครอบครัวประสบอุทกภัยภาคใต้ ๔. การประชุมคณะรัฐมนตรี ๕. คืบหน้าสร้างพระเมรุมาศ/องค์ประกอบพระเมรุมาศ ๖. รายงานสด นายกรัฐมนตรี ลงพื้นที่จังหวัดขอนแก่น วันที่ ๒๑ มิถุนายน ๒๕๖๐ ๗. รายงาน จิตอาสาประดิษฐ์ดอกไม้จันทน์ ๘. ความคืบหน้าการจัดฝึกดับขบวน ๙. เกษตรกรเรียกร้องแก้ปัญหาการคายางพารา ๑๐. พยากรณ์อากาศเดือนพฤษภาคม/น้ำท่วม/หน่วยงานช่วยเหลือประชาชนที่ประสบภัย (รายละเอียดตามเอกสารประกอบการประชุม)

#### ๔.๔ ประเด็นที่น่าสนใจประจำสัปดาห์ (สวท.)

- ผู้แทน สวท. นำเสนอประเด็นประจำสัปดาห์ระหว่างวันที่ ๒๐ - ๒๖ มิถุนายน ๒๕๖๐ ได้แก่ ๑. งานพระราชพิธีพระบรมศพฯ และความคืบหน้าก่อสร้างพระเมรุมาศ ๒. การประชุมคณะรัฐมนตรี/การดำเนินการตามโรดแมป/ความคืบหน้าร่างกฎหมายประกอบรัฐธรรมนูญ/การดำเนินการตามยุทธศาสตร์ชาติและปฏิรูปประเทศ ๓. นายกรัฐมนตรี เดินทางไปปฏิบัติภารกิจที่จังหวัดขอนแก่น ๔. ประธาน กรธ. เชิญ กกต. เข้าชี้แจง ร่างพระราชบัญญัติประกอบรัฐธรรมนูญ (พ.ร.บ.) ว่าด้วยพรรคการเมือง ๕. มาตรการช่วยเหลือผู้มีรายได้น้อย/ความคืบหน้าการดำเนินกองทุน Thailand Future Fund ๖. การดำเนินโครงการรถไฟฟ้าความเร็วสูง กรุงเทพ - นครราชสีมา ๗. ขยายผลโครงการเกษตรแปลงใหญ่/ติดตามการบริหารการใช้น้ำ/การช่วยเหลือเกษตรกรชาวสวนยาง ๘. การเตรียมมาตรการช่วยเหลือเอสเอ็มอี/โครงการพัฒนาระเบียงเศรษฐกิจภาคตะวันออก ๙. มาตรการการส่งเสริมการท่องเที่ยว/ยกระดับมาตรฐานความปลอดภัยของนักท่องเที่ยว ๑๐. การแก้ พรบ. หลักประกันสุขภาพ ๑๑. โครงการเน็ตประชารัฐ ๑๒. การส่งเสริมผู้ประกอบการรายใหม่ด้วยเทคโนโลยีและนวัตกรรม (รายละเอียดตามเอกสารประกอบการประชุม)

#### ๔.๕ กิจกรรมที่น่าสนใจประจำสัปดาห์ (ศสช.)

- ผู้แทน ศสช. รายงานการประชาสัมพันธ์การดำเนินงานของศูนย์ข้อมูลข่าวสารงานพระบรมศพ พระบาทสมเด็จพระปรมินทรมหาภูมิพลอดุลยเดช ระหว่างวันที่ ๑๒ - ๑๘ มิถุนายน ๒๕๖๐ มีการเผยแพร่ข้อมูลผ่านทางเว็บไซต์ จำนวน ๒,๒๔๑ ชิ้น จำนวนคนกดไลค์ ทาง social media ๒๓,๕๒๘ ครั้ง และมียอดผู้ติดตามวันละ ๒๘,๗๖๐ คน (รายละเอียดตามเอกสารประกอบการประชุม)

#### ๔.๖ ประเด็นที่น่าสนใจของสื่อต่างประเทศ (สปต.)

- ผู้แทน สปต. รายงานการติดตามประเด็นจากสื่อต่างประเทศเกี่ยวกับประเทศไทย ได้แก่ ๑. จำนวนนักท่องเที่ยวที่เดินทางมาประเทศไทยเพิ่มสูงขึ้น ๒. ไตฮ์ทสวาทแวนจะร่วมมือกับโตโยต้าเพื่อผลิตรถยนต์ขนาดเล็กจำหน่ายในประเทศไทย ๓. ทางรถไฟไทยจับกุมตัวผู้ต้องสงสัยวางระเบิดโรงพยาบาลพระมงกุฎเกล้า ๔. อาชญากรรมไซเบอร์ส ภัยคุกคามใหม่ของประเทศในแถบเอเชียแปซิฟิก ๕. เหตุการณ์ไฟไหม้อาคารแกรนเพลสส์ทาวเวอร์ในกรุงลอนดอน (รายละเอียดตามเอกสารประกอบการประชุม)

- ขอเชิญสื่อทำข่าวกิจกรรมประกวดสุนทรพจน์ภาษาอังกฤษ “OUR ASEAN, OUR FUTURE” ในวันที่ ๒๑ มิถุนายน ๒๕๖๐ เวลา ๐๘.๓๐ - ๑๖.๓๐ น. ณ อาคารหอประชุม กรมประชาสัมพันธ์

- ร.ผชช. ต่างประเทศ แจ้งเรื่อง รายงานการประชุมเชิงปฏิบัติการระดับนโยบายในการตอบสนองต่อการก่อการร้ายที่ใช้อาวุธที่มีอำนาจทำลายล้างสูงภายใต้โครงการ Thailand WMD Interagency Preparedness and Respond Roadmap (WIPR) เพื่อเป็นองค์ความรู้สำหรับการเตรียมพร้อมรับมือการเผชิญเหตุอันอาจเกิดจากภัยธรรมชาติ ภัยที่มนุษย์สร้างขึ้น และภัยจากอาวุธ ที่มีอำนาจการทำลายสูง (รายละเอียดตามเอกสารประกอบการประชุม)

#### ๔.๗ ประเด็นที่น่าสนใจประจำสัปดาห์ (NBT World)

- ผู้แทน NBT World แจ้างประเด็นระหว่างวันที่ ๒๐ - ๒๖ มิถุนายน ๒๕๖๐ ได้แก่

๑. ความคืบหน้าการเตรียมการก่อสร้างพระเมรุมาศ/บรรยาศาสนาสถาปัตยกรรมประดิษฐ์ดอกไม้จันทน์ทั่วประเทศ
๒. บรรยาศาสนาการถือศีลอดในช่วงเดือนรอมฎอนของมุสลิมไทยทั่วประเทศ
๓. ติดตามบรรยาศาสนาการแข่งขันประกวดสุนทรพจน์ภาษาอังกฤษรอบชิงชนะเลิศเนื่องในวาระครบรอบ ๕๐ ปีการก่อตั้งอาเซียนในวันที่ ๒๑ มิถุนายน ๒๕๖๐
๔. กรมประชาสัมพันธ์/บรรยาศาสนากิจกรรมวันโทรทัศน์ไทย กรมประชาสัมพันธ์ ในวันที่ ๒๓ มิถุนายน ๒๕๖๐
๕. นายกรัฐมนตรี ลงพื้นที่จังหวัดขอนแก่น ในวันที่ ๒๑ มิถุนายน ๒๕๖๐
๕. การร่วมตอบคำถาม ๔ ข้อ ของนายกรัฐมนตรี (รายละเอียดตามเอกสารประกอบการประชุม)

#### ๔.๘ กิจกรรมที่น่าสนใจประจำสัปดาห์ (สพป.)

- ผู้แทน สพป. รายงานผลการดำเนินงานของศูนย์ข้อมูลข่าวสารงานพระบรมศพ พระบาทสมเด็จพระปรมินทรมหาภูมิพลอดุลยเดช ระหว่างวันที่ ๑๓ - ๑๙ มิถุนายน ๒๕๖๐ ได้แก่ การจัดทำ Infographics พระราชประวัติ “๓๖๕ วัน ตามรอยพ่อ” จำนวน ๗ ภาพ และจัดทำ Infographics รำลึกไว้ในแผ่นดิน จำนวน ๗ ภาพ นอกจากนี้ได้รวบรวมการรายงานผลการประชาสัมพันธ์ข่าวนโยบายสำคัญของรัฐบาล ระหว่างวันที่ ๑๘ - ๒๕ พฤษภาคม ๒๕๖๐ (รายละเอียดตามเอกสารประกอบการประชุม)

#### ๔.๙ การจัดรายการ "บันทึกสถานการณ์ รวมพลังประชารัฐ" (สวท.)

- ผู้แทน สวท. รายงานการออกอากาศ วันพุธที่ ๑๔ มิถุนายน ๒๕๖๐ ผลิตรายการนอกสถานที่ จ.อำนาจเจริญ โครงการประชาสัมพันธ์การบริหารจัดการขยะและสิ่งแวดล้อม เรื่อง การบริหารจัดการขยะของเทศบาลตำบลนา ส่วนในวันพฤหัสบดีที่ ๑๕ มิถุนายน ๒๕๖๐ เรื่อง เทศกาลเงาะ ทุเรียน ศรีสะเกษ ASEAN Trade Fair 2017 และ Twin Radio กับ สวท.เพชรบูรณ์ เรื่อง การประชุม Limec 3 (รายละเอียดตามเอกสารประกอบการประชุม)

**มติที่ประชุม** - รับทราบ

#### ระเบียบวาระที่ ๕

เรื่องที่เสนอให้ที่ประชุมพิจารณา

##### ๕.๑ การบริหารประเด็นประจำสัปดาห์

- ที่ประชุมร่วมกันกำหนดประเด็นการประชาสัมพันธ์ประจำสัปดาห์ ประกอบด้วยประเด็นต่าง ๆ ดังนี้

**\*\*\* พระราชพิธีบำเพ็ญพระราชกุศลพระบรมศพ พระบาทสมเด็จพระปรมินทรมหาภูมิพลอดุลยเดช**

- การเตรียมการจัดงานพระราชพิธีถวายพระเพลิงพระบรมศพฯ

##### ๕.๑.๑ กระทรวงกลาโหม

- การรักษาความปลอดภัยในชีวิตและทรัพย์สิน
- กระบวนการสร้างความสามัคคีปรองดอง

##### ๕.๑.๒ กระทรวงการคลัง

- การยืนยันสิทธิเบิกค่ารักษาพยาบาล

##### ๕.๑.๓ กระทรวงการต่างประเทศ

- การประชุมความร่วมมือทวิภาคีไทย - คาซัคสถาน

##### ๕.๑.๔ กระทรวงการท่องเที่ยวและกีฬา

- การจ้างงานผู้สูงอายุ อำนวยความสะดวกประจำแหล่งท่องเที่ยว

**๕.๑.๕ กระทรวงการพัฒนาสังคมและความมั่นคงของมนุษย์**

- การช่วยเหลือเด็ก และผู้ประสบปัญหาทางสังคม

**๕.๑.๖ กระทรวงเกษตรและสหกรณ์**

- การบริหารจัดการน้ำเพื่อการเกษตร

**๕.๑.๗ กระทรวงคมนาคม**

- ไทย-ญี่ปุ่น ร่วมมือด้านความปลอดภัยทางถนน

**๕.๑.๘ กระทรวงทรัพยากรธรรมชาติและสิ่งแวดล้อม**

- การจัดการพื้นที่ป่าเสื่อมสภาพบนพื้นที่สูงชัน

**๕.๑.๙ กระทรวงดิจิทัลเพื่อเศรษฐกิจและสังคม**

- การส่งเสริมเทคโนโลยีดิจิทัลในระบบการศึกษา และอาชีพ

**๕.๑.๑๐ กระทรวงพลังงาน**

- การเปิดประมูลผู้รับสัมปทานในแหล่งก๊าซ

**๕.๑.๑๑ กระทรวงพาณิชย์**

- การเชื่อมโยงข้อมูลทะเบียนราษฎร กับกรมการปกครอง
- การปราบปรามสินค้าละเมิดทรัพย์สินทางปัญญา

**๕.๑.๑๒ กระทรวงมหาดไทย**

- การกำจัดวัชพืชเปิดช่องทางระบายน้ำ
- การเปิดรับฟังความคิดเห็นต่อประเด็นคำถามของนายกรัฐมนตรี
- งานตลาดคลองผดุงกรุงเกษม

**๕.๑.๑๓ กระทรวงยุติธรรม**

- ศูนย์แลกเปลี่ยนข้อมูลในกระบวนการยุติธรรม

**๕.๑.๑๔ กระทรวงแรงงาน**

- การขจัดการเลือกปฏิบัติในการจ้างงานและอาชีพ

**๕.๑.๑๕ กระทรวงวัฒนธรรม**

- การส่งเสริมถนนสายวัฒนธรรม

**๕.๑.๑๖ กระทรวงวิทยาศาสตร์และเทคโนโลยี**

- งาน Startup Thailand 2017

**๕.๑.๑๗ กระทรวงศึกษาธิการ**

- การพัฒนาทีมเคลื่อนที่เร็ว โรงเรียนคุณธรรม

**๕.๑.๑๘ กระทรวงสาธารณสุข**

- การสร้างเสริมภูมิคุ้มกันมะเร็งปากมดลูก
- การป้องกันโรคที่มาจากงูลาย

**๕.๑.๑๙ กระทรวงอุตสาหกรรม**

- การบริหารจัดการองค์กรผ่าน ๕ แอปพลิเคชัน

**๕.๑.๒๐ สำนักนายกรัฐมนตรี**

- ภารกิจนายกรัฐมนตรีที่ จังหวัดขอนแก่น
- โครงการห้องปฏิบัติการนวัตกรรมภาครัฐ
- มาตรการเร่งรัดการลงทุนในพื้นที่เขตพัฒนาเศรษฐกิจพิเศษ

**มติที่ประชุม** - เห็นชอบการขยายผลตามประเด็นข้างต้น

ระเบียบวาระที่ ๒ เรื่องอื่น ๆ

๑. ที่ประชุม เสนอประเด็นในการจัดทำคลิปีวิดีโอส่งไปยัง สปช.๑-๘ และ สปชส. ให้ผู้จัดรายการวิทยุ/โทรทัศน์ จำนวน ๒ ประเด็น ได้แก่ ๑. โครงการรถไฟความเร็วสูงไทย-จีน และ ๒. พ.ร.บ. หลักประกันสุขภาพแห่งชาติ โดยจะนำเสนอต่อที่ประชุม IO เพื่อพิจารณา ในวันพุธที่ ๒๑ มิถุนายน ๒๕๖๐

๒. ผู้แทน กคส. แจ้งเรื่อง ปฏิทินการปฏิบัติงานด้านการเงิน การคลัง การพัสดุ สำหรับหน่วยงานส่วนกลาง กปส. ระหว่างเดือนมิถุนายน - กันยายน พ.ศ. ๒๕๖๐ (รายละเอียดตามเอกสารประกอบการประชุม) ทั้งนี้ ได้แจ้งเวียนทางอินเทอร์เน็ตแล้ว

๓. ที่ประชุมมอบหมาย กกจ. KM เรื่องที่กรมบัญชีกลางแจ้งให้ผู้มีสิทธิเบิกค่ารักษาพยาบาล ยืนยันข้อมูลภายในวันที่ ๓๐ มิถุนายน ๒๕๖๐

มติที่ประชุม - รับทราบ

เลิกประชุมเวลา ๑๖.๐๐ น.

นางสาวณิรัชธิญารัตน์ จันทร์กระจ่าง / ผู้จัดรายการการประชุม  
นางธัญนรี ชันยากร / ผู้ตรวจรายงานการประชุม  
นางนิตยาภรณ์ หิรัญนิรมล / ผู้ตรวจรายงานการประชุม

สรุปผลการเผยแพร่ประเด็นข่าวตามนโยบาย  
 ประจำวันที่ ๑๓ - ๑๙ มิถุนายน ๒๕๖๐  
 ส่วนปฏิบัติการและบริหารข้อมูลข่าวสาร (IOC) สำนักข่าว กรมประชาสัมพันธ์

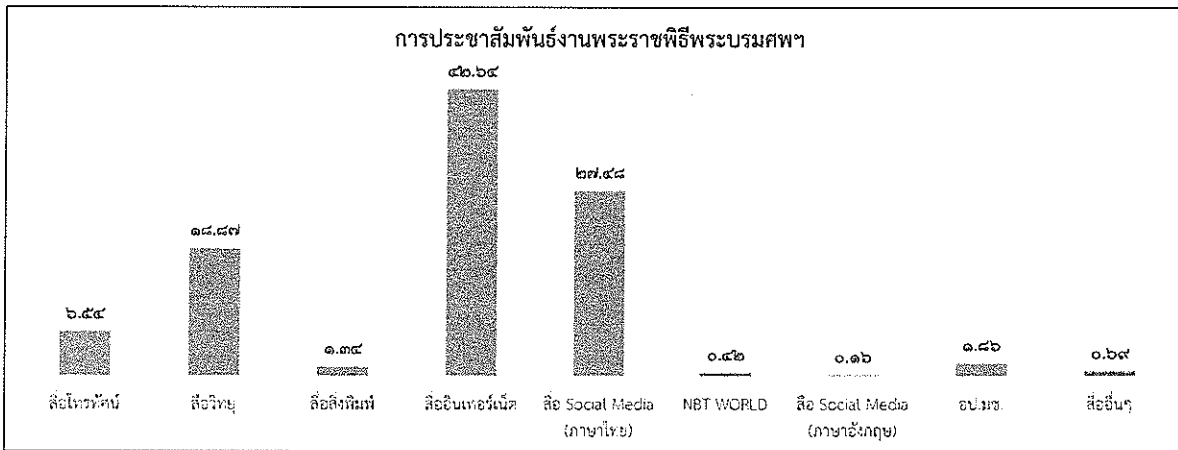
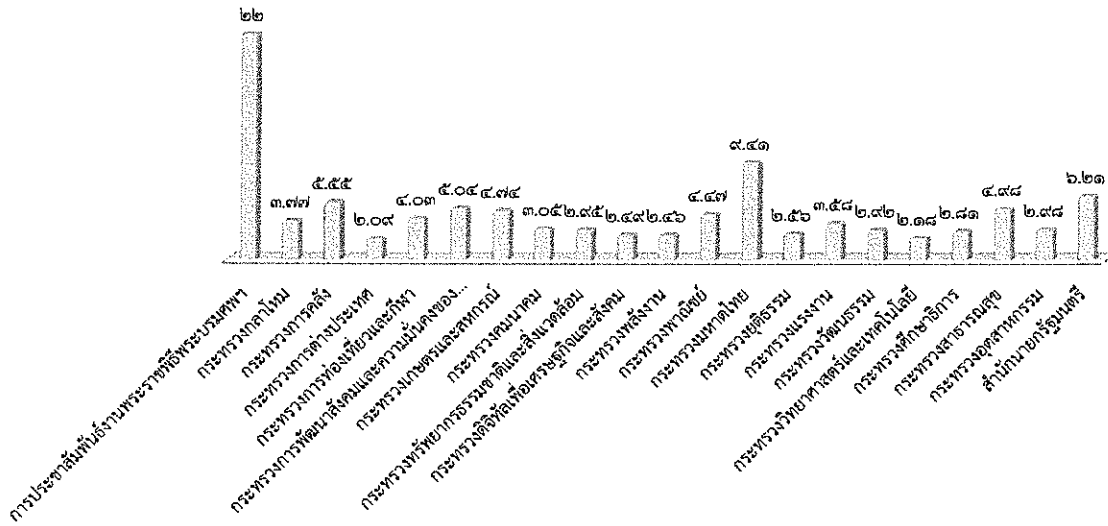

ลำดับ	ประเด็น/กระทรวง	ผลการดำเนินการ	
		(ข่าว บทความ การประชาสัมพันธ์/ข่าว-ครึ่ง)	
***	การประชาสัมพันธ์งานพระราชพิธีพระบรมศพ		๑๑,๕๕๙
๑	กระทรวงกลาโหม		๒,๐๐๔
๒	กระทรวงการคลัง		๒,๙๕๓
๓	กระทรวงการต่างประเทศ		๑,๑๑๓
๔	กระทรวงการท่องเที่ยวและกีฬา		๒,๑๕๕
๕	กระทรวงการพัฒนาสังคมและความมั่นคงของมนุษย์		๒,๖๗๘
๖	กระทรวงเกษตรและสหกรณ์		๒,๕๒๒
๗	กระทรวงคมนาคม		๑,๖๒๐
๘	กระทรวงทรัพยากรธรรมชาติและสิ่งแวดล้อม		๑,๕๖๙
๙	กระทรวงดิจิทัลเพื่อเศรษฐกิจและสังคม		๑,๓๒๒
๑๐	กระทรวงพลังงาน		๑,๓๑๐
๑๑	กระทรวงพาณิชย์		๒,๓๗๘
๑๒	กระทรวงมหาดไทย		๕,๐๐๓
๑๓	กระทรวงยุติธรรม		๑,๓๖๔
๑๔	กระทรวงแรงงาน		๑,๙๐๓
๑๕	กระทรวงวัฒนธรรม		๑,๕๕๔
๑๖	กระทรวงวิทยาศาสตร์และเทคโนโลยี		๑,๑๕๙
๑๗	กระทรวงศึกษาธิการ		๑,๙๔๒
๑๘	กระทรวงสาธารณสุข		๒,๖๕๖
๑๙	กระทรวงอุตสาหกรรม		๑,๕๘๔
๒๐	สำนักนายกรัฐมนตรี		๓,๓๐๓
	<b>รวมทั้งสิ้น</b>		<b>๕๓,๑๘๑</b>

รายละเอียดการเผยแพร่ประเด็นข่าวตามนโยบาย

ลำดับ	ประเด็น	สพท.	สวท.	สนช.	สพป.	สปต.	คสช.	สปช.๑	สปช.๒	สปช.๓	สปช.๔	สปช.๕	สปช.๖	สปช.๗	สปช.๘
๑	วันที่	๑๘	๑๘	๑๘	๒๐	๑๘	๑๘	๑๘	๑๘	๑๘	๑๘	๑๘	๑๘	๑๗	๑๘
๒	เวลา	๒๓.๐๘	๑๑.๓๘	๙.๓๐	๙.๓๓	๑๐.๑๑	๑๐.๑๕	๑๓.๓๐	๙.๐๐	๑๐.๒๙	๑๒.๐๖	๑๘.๕๘	๑๘.๑๔	๑๘.๓๕	๑๒.๑๑

รายละเอียดการรายงาน

ที่	ประเด็น	ช่องทาง	รูปแบบ	สพท.	สวท.	สนช.	สพป.	สปต.	คสช.	รวม ส่วนกลาง	สปช.๑	สปช.๒	สปช.๓	สปช.๔	สปช.๕	สปช.๖	สปช.๗	สปช.๘	สปช.๙	รวบรวม ทั้งหมด		
***	การประชาสัมพันธ์ งานพระราชพิธีพระ บรมศพ  - การเตรียมการจัด งานพระราชพิธีถวาย พระเพลิงพระบรม ศพ	สื่อโทรทัศน์	ข่าว	๙๐						๙๐	๕	๖๕	๘	๑	๙	๕๖	-	๕	๙๘	๒๓๗		
			รายการ	๒							๒	-	-	๑	๑		๐	๙	-	-	๙	๙
			พูดแทรกกา	๒๐							๒๐	-	๙๙	๑๐	-	๙	๓๐	-	-	-	-	๑๑๙
			สารคดี	๑๐							๑๐	-	-	-	-	-	๐	๙	-	-	-	๑๙
			สปอต	๐							-	-	๑๐	-	-	-	๐	-	-	-	-	๑๐
			อักษรวิ้ง	๑๗๐							๑๗๐	-	๙๐	๑๐๐	-	๑๘	๐	-	-	-	-	๓๖๘
		สื่อวิทยุ	ข่าว	-	๙						๙	๓๙	๙๗	๓๙	๙๐	๒	๑๓	๗๕	๕๐	๕๑๕	๕๑๕	๘๗๑
			รายการ	-	๑						๑	๑๖	๑๘	๒๑	๕๐	๓	๐	๕๗	๕๗	๘๘	๓๐๐	
			พูดแทรกกา	-	๓						๓	๒๖	๑๐๐	๑๘๓	๗๖	๑๙	๕๐	๑๗๐	๗๕	๑๑๙	๗๕๑	
			บทความ	-	๑						๑	-	๙	๒	-	-	๐	๑๗	๒๐๐	-	-	๒๖
			สารคดี	-	๑						๑	-	-	-	-	-	๐	๑๗	๒	-	-	๒๐
			สปอต	-	-						-	-	๒๑	๑๐	-	๑๐	๐	๑๓๐	๑๒	-	-	๑๘๓
		สื่อสิ่งพิมพ์	ข่าว/บทความ/ แผ่นพับ	-	-						-	๒	๑	-	-	๑๐	-	-	-	๑๔๒	-	๑๕๕
			สื่อ อินเทอร์เน็ต	prd.go.th	-					๒,๖๔๒	๒,๖๔๒	-	๑๓	๑	-	๕	๐	๙	๙	๑๙	๒,๖๘๘	
		สื่อ อินเทอร์เน็ต	nbtv.prd.go.th	๓๖							๓๖	-	๑๒	-	-	-	๐	-	-	๘	๕๖	
	nbt.prd.go.th		-							-	-	๑	๒	-	๕	๐	-	-	๑	๙		
	thainews.prd.go.th		-		๑๒					๑๒	๕	๒๓	-	-	๒	๕	-	-	๑๓	๕๗		
	thainews.prd.go.th /newseng		-		๑๐					๑๐	-	๑๒	-	๑	-	-	-	-	๗	๓๐		
	thailand.prd.go.th		-					๒		๒	-	-	-	-	๕	๐	๖	-	-	๑๓		
	asean thai.net		-							-	-	-	-	-	๗	๐	-	-	-	๗		
	เว็บไซต์ สปช.๑-๘		-							-	๑๘	๒๓	๑	๓	๓	๑๐	๕	๒,๓๑๒	๙๕	๒,๔๖๙		
	สื่อ Social (ภาษาไทย)		Facebook	๓๖						๑๖๐	๑๙๖	๑๖	๑๒๘	-	-	๗	๑๐	๑๖	๒,๓๑๗	๗๙	๒,๗๖๙	
		Twitter	๓๖						๑๒๑	๑๕๗	-	-	-	-	๘	๐	๘	๙	-	๑๗๘		
		ผ่าน application Smart phone	๓๖						๘๒	๑๑๘	-	๑	-	-	๑๘	๙	๑๔	-	-	๑๕๕		
		You Tube	๓๖							๓๖	-	๑	๒	-	๖	๑๐	๖	-	๑๓	๗๙		
	NBT WORLD	ข่าว	-		๘					๘	-	-	๑๕	-	๕	๐	-	-	๑	๒๙		
		รายการ	-							-	-	-	-	-	-	๐	-	-	-	-		
		อักษรวิ้ง	-		๒๐					๒๐	-	-	-	-	-	๐	-	-	-	๒๐		
	สื่อ Social (ภาษาอังกฤษ)	Facebook	-		๙					๙	-	-	-	-	-	๐	-	-	๒	๖		
		Twitter	-							-	-	-	-	-	-	๐	-	-	-	-		
You Tube		-		๙					๙	-	-	-	-	-	๐	-	-	๓	๙			
ผ่าน application Smart phone		-		๙					๙	-	-	-	-	-	๐	-	-	-	๙			
อป.มช.	-							-	๙	๑๕	-	-	-	๙	๐	๙	๙	๑๘๑	๒๑๕			
สื่ออื่นๆ	-							-	-	๓	-	-	๒	๐	๗	-	๖๘	๘๐				
<b>รวมทั้งสิ้น</b>				๔๗๓	๑๖	๖๓	-	๒	๒,๖๐๔	๓,๕๕๘	๑๒๑	๖๓๙	๓๙๕	๒๒๙	๑๙๑	๕๓๙	๕,๘๕๖	๑,๓๗๗	๑๑,๕๕๙			

รายละเอียดการรายงาน

ที่	ประเด็น	ช่องทาง	รูปแบบ	สพท.	สพท.	สนช.	สพป.	สปต.	คสช.	รวม	ส่วนกลาง	สปช.๑	สปช.๒	สปช.๓	สปช.๔	สปช.๕	สปช.๖	สปช.๗	สปช.๘	สปช.๙	รวมทั้งหมด			
๑	กระทรวงกลาโหม  - การขยาย เวลาบังคับใช้ พ.ร.ก.ฉุกเฉิน	สื่อโทรทัศน์	ข่าว	๙						๙	๗	๙			๗		๒๑		๑	๑๑	๕๕			
			รายการ	๐										๗				๐					๗	
			พูดแทรกภา	๐															๐					๐
			สารคดี,	๐																				๐
			สปอต	๐																				๐
		อักษรวิ้ง	๗๖								๗๖				๑๐		๒		๐					๘๘
		สื่อวิทยุ	ข่าว	-	๙							๙	๑๕	๘	๙	๕๗	๒		๒๕	๑๐	๑๖	๑๔๘		๒๓๕
			รายการ	-	๒							๒	๒	๑๑	๒๐	๒๗	๑๓		๐	๑	๒๘	๑๑๕		๒๑๙
			พูดแทรกภา	-	๒							๒	๑๕	๒๐	๕๕	๒๙	๕๕		๒๕	๖๐	๗๙		๒๓	๓๘๗
			บทความ	-														๙	๐	๓	๗			๑๖
			สารคดี	-														๙	๐	๓	๒			๑๐
			สปอต	-															๐	๓๐	๑๐			๔๖
		สื่อสิ่งพิมพ์	ข่าว/บทความ/ แผ่นพับ	-					๑			๑	๒	๙	๙			๙					๘๕	๑๑๗
		สื่ออินเทอร์เน็ต	prd.go.th	-															๐				๗	๑๖
			nbtv.prd.go.th	๕								๕		๙					๐				๓	๑๑
			nbt.prd.go.th	-																				๕
			thainews.prd.go.th	-									๒	๒				๒	๐				๑๑	๒๑
			thainews.prd.go.th /newseng	-			๑๕					๑๕		๙			๑	๓	๐				๓	๒๖
			thailand.prd.go.th	-															๐					๙
			asean thai.net	-															๐					-
			เว็บไซต์ สปช.๑-๘	-									๙	๗			๓	๑	๒		๖๘	๑๓		๑๐๒
		สื่อ Social (ภาษาไทย)	Facebook	๙								๙	๙	๑๐๒			๒		๑๐	๘๘	๖๙	๒๒		๒๓๑
			Twitter	๙								๙					๓		๐	๑๒	๑			๒๐
			ผ่าน application Smart phone	๙		๑						๙					๑๙		๙	๓				๓๒
			You Tube	๙								๙					๙		๑๐					๑๘
		NBT WORLD	ข่าว	-		๑๐						๑๐				๙			๐					๑๕
			รายการ	-		๑						๑							๐					๑
			อักษรวิ้ง	-		๒๐						๒๐							๐					๒๐
		สื่อ Social (ภาษาอังกฤษ)	Facebook	-		๑						๑							๐				๒	๓
			Twitter	-															๐					-
			You Tube	-		๙						๙							๐					๙
			ผ่าน application Smart phone	-		๑						๑							๐					๑
		อป.มช.	-									๒	๑๓			๒		๐		๑	๙	๘๘	๑๐๖	
		สื่ออื่นๆ	-															๐				๙	๑๐๘	
		<b>รวมทั้งสิ้น</b>				<b>๑๐๑</b>	<b>๙</b>	<b>๕๕</b>	<b>๑</b>			<b>๑๖๕</b>	<b>๙๙</b>	<b>๒๘๙</b>	<b>๙๙</b>	<b>๑๖๕</b>	<b>๑๙๙</b>	<b>๙๗</b>	<b>๑๔๕</b>	<b>๒๘๘</b>	<b>๙๖๕</b>		<b>๒,๐๐๔</b>	

รายละเอียดการรายงาน

ที่	ประเด็น	ช่องทาง	รูปแบบ	สพท.	สพท.	สนช.	สพป.	สพต.	คสช.	รวม ส่วนกลาง	สปช.๑	สปช.๒	สปช.๓	สปช.๔	สปช.๕	สปช.๖	สปช.๗	สปช.๘	สปช.๙	รวม ทั้งหมด			
๒	กระทรวงการคลัง  โครงการเพื่อ สวัสดิการแห่งรัฐ การแก้ปัญหาหนี้ นอกระบบ	สื่อโทรทัศน์	ข่าว	๑๐						๑๐	๕	๑๙	-	-	-	-	๕	-	-	๑๓	๕๐		
			รายการ	๐							-	-	-	-	-	-	-	๐	๕	-	-	๕	
			พูดแทรกๆ	๐								-	-	๕๐	-	๕	-	-	-	-	-	-	๖๑
			สารคดี	๐								-	-	-	-	-	-	-	-	-	-	-	-
			สปอต	๐								-	-	-	-	-	-	-	-	-	-	-	-
		อักษรวิ้ง	๕๐								๕๐	-	๕๐	๒๐	-	๕	-	-	-	-	-	๑๕๖	
		สื่อวิทยุ	ข่าว	-	๑๑							๑๑	๒๕	๑๖	๑๑	๓๖	๘	๑๕	๑๓	๒๖	๙๐	๑๙๔	
			รายการ	-	๗							๗	๘	๑๙	๘	๘	๓	๐	๙	๒๗	๖	๘๕	
			พูดแทรกๆ	-	๗							๗	๓๖	๗๕	๕๕	๑๕	๑๐	๑๕	๖๖	๗๐	๒๕	๓๗๗	
			บทความ	-								-	๑	-	-	๓	๐	๕	-	-	-	๗	
			สารคดี	-								-	-	-	-	๙	๐	-	-	-	-	๙	
			สปอต	-								-	-	-	๙	-	๗	๐	๕๕	๒	-	๖๒	
		สื่อสิ่งพิมพ์	ข่าว/บทความ/ แผ่นพับ	-				๒				๒	๑	๑๕	-	-	๖	-	-	-	๖๓	๘๗	
		สื่อ อินเทอร์เน็ต	prd.go.th	-								-	-	๑๓	-	-	๕	๐	๕	-	๙	๒๒	
			nbtv.prd.go.th	๑								๑	-	๑๓	-	-	-	๐	-	-	๓	๑๗	
			nbt.prd.go.th	-								-	-	-	-	-	๒	-	-	-	-	๒	
			thainews.prd.go.th	-								-	๘	๑๖	-	-	๕	๕	๒	-	๘	๓๘	
			thainews.prd.go.th /newseng	-			๒๘					๒๘	-	๗	-	-	-	๐	-	-	๓	๓๘	
			thailand.prd.go.th	-								-	-	-	-	-	๕	๐	-	-	-	๕	
			asean thai.net	-					๒			๒	-	-	-	๙	-	๐	-	-	-	๗	
			เว็บไซต์ สปช.๑-๘	-								-	๑๖	๒๐	๓	-	๑๒	๒	๒	๖๘๗	๑๐	๗๙๘	
		สื่อ Social (ภาษาไทย)	Facebook	๑								๑	๑๘	๑๐๓	-	-	๓	๕	๙	๖๘๘	๑๒	๘๓๗	
			Twitter	๑					๒			๓	-	-	-	๒	-	๐	๑	๑	-	๗	
			ผ่าน application Smart phone	๑								๑	-	-	-	๑๘	-	๐	๒	๙	-	๒๖	
			You Tube	๑								๑	-	๑	-	-	๓	๒	๒	-	-	๙	
		NBT WORLD	ข่าว	-			๑๒					๑๒	-	-	๕	-	-	๐	-	-	-	๑๗	
			รายการ	-								-	-	-	-	-	-	๐	-	-	-	-	
			อักษรวิ้ง	-			๓๐					๓๐	-	-	-	-	-	๐	-	-	-	๓๐	
		สื่อ Social (ภาษาอังกฤษ)	Facebook	-			๒					๒	-	-	-	-	-	๐	-	-	๒	๔	
			Twitter	-						๑		๑	-	-	-	-	-	๐	-	-	-	๑	
			You Tube	-			๓					๓	-	-	-	-	-	๐	-	-	-	๓	
			ผ่าน application Smart phone	-			๒					๒	-	-	-	-	-	-	-	-	-	๒	
		อป.มช.	-								-	๗	๑๕	-	-	๓	๐	๒	๓	๑๖	๔๖		
		สื่ออื่นๆ	-								-	-	๙	-	-	๓	๐	-	-	-	๑๑		
		<b>รวมทั้งสิ้น</b>				๖๔	๒๕	๗๗	๒	๙	-	๑๗๔	๑๑๑	๔๕๑	๑๑๕	๖๖	๙๕	๖๔	๑๕๔	๑,๕๑๐	๒๑๐	๖,๗๕๓	

รายละเอียดการรายงาน

ที่	ประเด็น	ช่องทาง	รูปแบบ	สพท.	สพท.	สนช.	สพป.	สพด.	คสช.	รวม ส่วนกลาง	สปช.๑	สปช.๒	สปช.๓	สปช.๔	สปช.๕	สปช.๖	สปช.๗	สปช.๘	สปช.๙	รวม ทั้งหมด			
๓	กระทรวงการ ต่างประเทศ  - การเตรียมการ เยือนสหประชา ชาตินายกรัฐมนตรี	สื่อโทรทัศน์	ข่าว	๕						๕		๕									๑๕		
			รายการ	๐																			
			พูดแทรกภา	๐									๕										
			สารคดี	๐																			
			สปอต	๐																			
			อักษรวิ้ง	๗๕								๗๕		๖๐	๑๐		๕						๑๕๖
		สื่อวิทยุ	ข่าว	-	๓							๓	๕	๕	๓๖	๑๕		๕๖	๖	๑๕	๗		๑๐๕
			รายการ	-	๒							๒	๑	๕	๖	๓	๖	๐		๒๓	๖		๕๕
			พูดแทรกภา	-	๒							๒	๕	๑๕	๕	๖๗	๑๕	๓๑	๗๔		๔๖		๒๓๒
			บทความ	-	-											๒	๐	๑					๓
			สารคดี	-	๑							๑				๒	๐						๓
			สปอต	-	๑							๑				๓	๐	๖๐	๓				๖๗
		สื่อสิ่งพิมพ์	ข่าว/บทความ/ แผ่นพับ	-										๑๕			๕					๑	๒๐
		สื่อ อินเทอร์เน็ต	prd.go.th	-										๕			๕	๐				๓	๗
			nbtv.prd.go.th	๒								๒		๓				๐					๕
			nbt.prd.go.th	-										๑			๕	๐					๓
			thainews.prd.go.th	-		๒๓						๒๓		๕			๕	๕					๓๐
			thainews.prd.go.th /newseng	-		๑๔						๑๔						๐					๑๔
			thailand.prd.go.th	-					๓			๓					๕	๐					๕
			aseanhai.net	-						๕		๕						๐					๖
			เว็บไซต์ สปช.๑-๘	-						๕		๕	๑	๕			๑๖	๕	๕	๓๕	๓		๖๑
		สื่อ Social (ภาษาไทย)	Facebook	๒								๒	๑	๖๑			๕	๖	๕	๓๒	๑		๑๑๖
			Twitter	๒					๒			๕					๓	๐					๗
			ผ่าน application Smart phone	๒								๒					๒				๑		๕
			You Tube	๒								๒					๕	๐					๕
		NBT WORLD	ข่าว	-		๕						๕						๐					๕
			รายการ	-		๑						๑						๐					๑
			อักษรวิ้ง	-		๖๐						๖๐						๐					๖๐
		สื่อ Social (ภาษาอังกฤษ)	Facebook	-		๓						๓						๐					๓
			Twitter	-					๑			๑						๐					๑
			You Tube	-		๖						๖						๐					๖
			ผ่าน application Smart phone	-		๓						๓						๐					๓
		อป.มช.											๑๓			๕		๑	๓	๑๑		๓๒	
		สื่ออื่นๆ											๖				๐	๕		๑๑		๑๗	
		<b>รวมทั้งสิ้น</b>				<b>๕๐</b>	<b>๕</b>	<b>๑๑๔</b>	<b>-</b>	<b>๑๐</b>	<b>-</b>	<b>๒๖๔</b>	<b>๑๕</b>	<b>๒๖๕</b>	<b>๕๘</b>	<b>๔๕</b>	<b>๑๐๕</b>	<b>๕๗</b>	<b>๗๐</b>	<b>๑๘๗</b>	<b>๘๔</b>	<b>๑,๑๑๓</b>	

รายละเอียดการรายงาน

ที่	ประเด็น	ช่องทาง	รูปแบบ	สพท.	สวท.	สนช.	สพป.	สปต.	คสช.	รวม ส่วนกลาง	สปช.๑	สปช.๒	สปช.๓	สปช.๔	สปช.๕	สปช.๖	สปช.๗	สปช.๘	สปช.๙	รวม ทั้งหมด		
๔	กระทรวงการ ท่องเที่ยวและกีฬา  - การท่องเที่ยว ข้ามภาคในพื้นที่ โครงการ พระราชดำริ	สื่อโทรทัศน์	ข่าว	๓						๓		๑๖			๑	๑๓		๑	๑๕	๕๕		
			รายการ	๐													๐					
			พูดแทรกๆ	๐									๕	๕			๐		๑			๕๖
			สารคดี	๐													๐					๑
			สปอต	๐									๒๐				๐					๒๐
		อักษรวิ้ง	๑๐๐								๑๐๐		๖๐	๑๐		๙	๐					๑๗๕
		สื่อวิทยุ	ข่าว	-	๓							๓	๑๖	๒๗	๒๒	๕๑	๒๓	๑๕	๑๑	๒๒	๑๕๕	๓๓๕
			รายการ	-	๒							๒	๙	๑๑	๑๕	๒๕	๑๓	๐	๒	๒๕	๕๖	๑๕๕
			พูดแทรกๆ	-	๒							๒	๑๖	๕๕	๕๕	๓๐	๓๙	๑๕	๕๐	๘๒	๕๕	๓๕๑
			บทความ	-													๒	๐	๑	๑	๒	๖
			สารคดี	-													๓	๐	๒			๕
			สปอต	-													๑๗	๐	๕๑	๑๐		๖๘
		สื่อสิ่งพิมพ์	ข่าว/บทความ/ แผ่นพับ	-					๑			๑					๙				๙	๕๖
		สื่อ อินเทอร์เน็ต	prd.go.th	-										๑๒				๐		๒	๕	๑๙
			nbtv.prd.go.th	๒								๒		๑๒				๐			๓	๑๗
			nbt.prd.go.th	-											๒		๒				๑	๕
			thainews.prd.go.th	-			๑๔					๑๔	๗	๑๓			๑	๕			๙	๕๑
			thainews.prd.go.th /newseng	-			๘					๘		๑๒				๐			๒	๒๒
			thailand.prd.go.th	-					๙			๙					๒	๐				๖
			asean thai.net	-					๒			๒				๕		๐				๗
			เว็บไซต์ สปช.๑-๘	-					๒			๒	๑๒	๑๙	๓		๑๒	๕		๑๓๐	๘	๑๕๓
		สื่อ Social (ภาษาไทย)	Facebook	๒								๒	๑๔	๑๑๐			๓	๒	๓	๑๑๓	๑๕	๒๘๑
			Twitter	๒						๑		๓					๑	๐	๒	๑		๗
			ผ่าน application Smart phone	๒								๒					๑๗			๓		๒๒
			You Tube	๒								๒		๑	๒		๑	๐			๒	๙
		NBT WORLD	ข่าว	-		๖						๖			๕			๐			๑	๑๒
			รายการ	-		๓						๓						๐				๓
			อักษรวิ้ง	-		๓๐						๓๐						๐				๓๐
		สื่อ Social (ภาษาอังกฤษ)	Facebook	-								๓						๐			๑	๔
			Twitter	-						๑		๑						๐				๑
			You Tube	-														๐				
			ผ่าน application Smart phone	-			๓					๓										๓
		อป.รช.	-									๙	๑๐			๑	๐	๒	๕	๗๕	๙๖	
		สื่ออื่นๆ	-										๓			๕	๐			๒๑	๒๙	
		<b>รวมทั้งสิ้น</b>				๑๑๓	๗	๖๗	๑	๑๐	-	๑๙๕	๖๙	๔๑๕	๑๒๑	๑๑๒	๑๕๖	๖๒	๑๑๕	๙๑๘	๕๘๓	๒,๙๕๕

รายละเอียดการรายงาน

ที่	ประเด็น	ช่องทาง	รูปแบบ	สพท.	สวท.	สนช.	สพป.	สปต.	คสช.	รวม ส่วนกลาง	สปช.๑	สปช.๒	สปช.๓	สปช.๔	สปช.๕	สปช.๖	สปช.๗	สปช.๘	สปช.๙	สปช.๑๐	รวม ทั้งหมด			
๕	กระทรวงการ พัฒนาสังคมและ ความมั่นคงของ มนุษย์  - การขับเคลื่อน การดำเนินงาน ด้านผู้สูงอายุ	สื่อโทรทัศน์	ข่าว	๙						๙	๑	๑๑	-	-	๑		๑			๑๖	๕๕			
			รายการ	๐							-	-	๑	-	-	-		๑			-	-	๑	
			พูดแทรก	๐								-	๙	-	-	-	-	๑				-	-	๑๑
			สารคดี	๐								-	-	-	-	-	-					-	-	-
			สโปด	๐								-	-	-	-	-	-	๐				-	-	๐
			อักษรวิ้ง	๘๕								๘๕	-	๖๐	๑๐	-	๖	๙	-	-	-	-	-	๑๖๖
		สื่อวิทยุ	ข่าว	-	๖							๖	๖๖	๙	๑๖	๓๗	๖๓	๙	๖	๓๗	๑๕๗	๑๕๗	๓๐๐	
			รายการ	-	๑							๑	๙	๑๑	๓๗	๖	๑๑	๖	๑	๓๕	๖๑	๑๕๙	๑๕๙	
			พูดแทรก	-	๑							๑	๖๕	๗๕	๖๕	๑๕	๖๕	๑๕	๙๗	๙๑	๕๕	๕๕	๕๖๓	
			บทความ	-								-	๙	-	-	-	๖	๑	๙	๑	-	-	๑๗	
			สารคดี	-								-	-	-	-	-	๓	๐	-	-	-	-	๓	
			สโปด	-								-	-	๑๙	-	-	๑๙	๐	๕๐	๕	-	-	๗๘	
		สื่อสิ่งพิมพ์	ข่าว/บทความ/ แผ่นพับ	-				๖				๖	๑	๖๕	-	-	๖					๘๑	๑๑๕	
		สื่อ อินเทอร์เน็ต	prd.go.th	-								-	-	๖	-	-	๙	๐	๑		๑๕	๒๗		
			nbtv.prd.go.th	๑								๑	-	๖	-	-	-	๐	-		-	๙	๑๕	
			nbt.prd.go.th	-								-	-	-	๖	-	๓	๐	-		-	๕	๑๐	
			thainews.prd.go.th	-		๖๖						๖๖	๙	๙	-	-	๓	๖	-	๑	๓๐	๑๐	๕๘	
			thainews.prd.go.th /newseng	-		๗						๗	-	-	-	-	-	๐	-		-	๗	๑๔	
			thailand.prd.go.th	-					๑			๑	-	-	-	-	๓	๐	-		-	-	๔	
			asean thai.net	-				๖				๖	-	-	-	๙	-	๐	-		-	-	๖	
			เว็บไซต์ สปช.๑-๘	-								-	๑๖	๑๐	๓	-	๑๓	๑	๖	๓๔๕	๑๗	๑๗	๕๐๔	
		สื่อ Social (ภาษาไทย)	Facebook	๑					๖			๑	๑๖	๑๐๔	-	-	๙	๙	๙	๓๔๖	๓๔	๓๔	๕๖๓	
			Twitter	๑								๑	-	-	-	-	๖	๐	๙	๑	-	-	๘	
			ผ่าน application Smart phone	๑								๑	-	-	-	-	๑๐	๐	๖	๓	-	-	๑๖	
			You Tube	๑								๑	-	๑	๖	-	๖	๐	๖	-		๑	๙	
		NBT WORLD	ข่าว	-		๑๐						๑๐	-	-	๙	-	-	๐	-			๑	๑๖	
			รายการ	-								-	-	-	-	-	-	๐	-			-	-	
			อักษรวิ้ง	-		๕๐						๕๐	-	-	-	-	-	๐	-			-	๕๐	
		สื่อ Social (ภาษาอังกฤษ)	Facebook	-		๖			๑			๓	-	-	-	-	-	๐	-			๑	๙	
			Twitter	-								-	-	-	-	-	-	๐	-			-	-	
			You Tube	-								-	-	-	-	-	-	๐	-			๖	๖	
			ผ่าน application Smart phone	-		๖						๖	-	-	-	-	-	๐	-			-	๖	
		อป.มช.	-								-	๙	๑๖	-	-	๑	๐	๑	๙	๘๐	๘๐	๑๐๔		
		สื่ออื่นๆ	-								-	-	๕	-	-	๓	๐	-			๓๓	๕๑		
		<b>รวมทั้งสิ้น</b>				๙๙	๙	๘๗	๖	๖	-	๑๓๓	๑๐๑	๔๐๖	๑๖๑	๖๔	๑๕๙	๖๔	๑๖๗	๘๗๐	๕๘๗	๕๖๗	๓,๖๖๘	

รายละเอียดการรายงาน

ที่	ประเด็น	ช่องทาง	รูปแบบ	สพท.	สวท.	สนช.	สปท.	สปด.	คสช.	รวม ส่วนกลาง	สปช.๑	สปช.๒	สปช.๓	สปช.๔	สปช.๕	สปช.๖	สปช.๗	สปช.๘	สปช.๙	รวม ทั้งหมด				
๖	กระทรวงเกษตร และสหกรณ์  - การยกระดับ ไทยเป็นผู้นำ เกษตรอินทรีย์ใน อาเซียน	สื่อโทรทัศน์	ข่าว	๒๐						๒๐	๕	๒๐	-	๕	๕	๑๙	๑	-	-	๒๗	๙๑			
			รายการ	๐							-	-	๑	-	-	-	๑	-	-	-	-	๑	๙	
			พูดแทรกๆ	๐							-	-	๑	-	-	-	๑	-	-	-	-	-	๒	๕
			สารคดี	๐							-	-	-	-	-	-	-	-	-	-	-	-	-	-
			สปอต	๐							-	-	๑	-	-	-	-	-	-	-	-	-	-	๑
			อักษรวิ่ง	๒๐							๒๐	-	๒๐	๑๐	-	๕	-	๐	-	-	-	-	๑๓๕	
		สื่อวิทยุ	ข่าว	-	๙						๙	๒๕	๑๑	๙	๑๑๐	๒๕	๓๙	๑๓	๒๕	๑๖๒	๒๕	๑๖๒	๓๓๕	
			รายการ	-	๒						๒	๖	๑๑	๕	๓๗	๑๓	๐	๙	๒๕	๕๕	๒๕	๑๖๕		
			พูดแทรกๆ	-	๒						๒	๒๕	๑๑๗	๕๕	๕๖	๓๓	๑๕	๕๑	๙๐	๕๑	๕๑	๕๙๑		
			บทความ	-	-						-	๒	-	-	-	๕	๐	๒	๒	๑	๑	๑๑		
			สารคดี	-	-						-	-	-	-	-	๑๕	๒	๐	๒	๑	๑	๒๕		
			สปอต	-	-						-	-	-	-	๙	๓๖	๑๐	๐	๒๗	๒	-	๕๐		
		สื่อสิ่งพิมพ์	ข่าว/บทความ/ แผ่นพับ	-	-				๓		๓	๕	๒๕	-	-	๙	-	๐	-	-	๕๓	๑๑๕		
		สื่อ อินเทอร์เน็ต	prd.go.th	-	-						-	-	๑๕	-	-	๒	๐	๓	๕	๑๒	๓๓			
			nbtv.prd.go.th	๑	-						๑	-	๙	-	-	-	๐	-	-	๕	๑๕			
			nbt.prd.go.th	-	-						-	-	๙	๒	-	๒	๐	-	-	๑	๙			
			thainews.prd.go.th	-	-		๑๙				๑๙	๒๒	๗	-	-	๒	๐	-	-	๑๖	๖๖			
			thainews.prd.go.th /newseng	-	-		๑๑				๑๑	-	๗	-	๑	๐	๐	-	-	-	๙	๒๓		
			thailand.prd.go.th	-	-				๓		๓	-	-	-	๑	๓	๐	๓	-	-	-	๑๐		
			asean thai.net	-	-						-	-	-	-	๕	-	๐	-	-	-	๒			
			เว็บไซต์ สปช.๑-๘	-	-						-	๑๖	๑๖	๑	๕	๑๕	๕	๓	๑๑๑	๒๕	๑๕๗			
		สื่อ Social (ภาษาไทย)	Facebook	๑	-						๑	๒๕	๑๑๙	-	-	๙	๖	๕	๑๑๕	๓๑	๓๐๗			
			Twitter	๑	-						๑	-	-	-	-	๓	๐	๕	๑	-	๙			
			ผ่าน application Smart phone	๑	-						๑	-	-	-	-	๑๖	๓	๒	-	-	๑๕			
			You Tube	๑	-						๑	-	๑	๑	-	๒	๐	๓	-	๒	๑๐			
		NBT WORLD	ข่าว	-	-	๙					๙	-	-	-	-	๐	-	-	-	๑	๙			
			รายการ	-	-	๒					๒	-	-	-	-	๐	-	-	-	-	๒			
			อักษรวิ่ง	-	-	๕๐					๕๐	-	-	-	-	๐	-	-	-	-	๕๐			
		สื่อ Social (ภาษาอังกฤษ)	Facebook	-	-	๑					๑	-	-	-	-	๐	-	-	-	-	๑			
			Twitter	-	-	-					-	-	-	-	-	๐	-	-	-	-	-			
			You Tube	-	-	๒					๒	-	-	-	-	๐	-	-	-	๖	๙			
			ผ่าน application Smart phone	-	-	๑					๑	-	-	-	-	๐	-	-	-	-	๑			
		อป.มช.	-	-	-					-	๖	๑๓	-	-	๒	๐	๓	๓	๕๖	๑๑๓				
		สื่ออื่นๆ	-	-	-					-	-	๕	-	-	๓	๐	-	-	๒๗	๓๕				
		<b>รวมทั้งสิ้น</b>				๕๕	๙	๙๐	๓	๓	-	๕๕๙	๑๒๓	๕๐๐	๙๓	๒๖๙	๑๖๐	๖๖	๑๓๕	๓๕๓	๖๐๕	๒,๕๖๖		

รายละเอียดการรายงาน

ที่	ประเด็น	ช่องทาง	รูปแบบ	สพท.	สวท.	สนช.	สพป.	สปค.	คสช.	รวม ส่วนกลาง	สปช.๑	สปช.๒	สปช.๓	สปช.๔	สปช.๕	สปช.๖	สปช.๗	สปช.๘	สปช.๙	รวม ทั้งหมด				
๗	กระทรวงคมนาคม - ทำเรือหมอบนัง สร้างสำนักงานใหม่ ที่เป็นมิตรกับ สิ่งแวดล้อม	สื่อโทรทัศน์	ข่าว	๑						๑		๕			๕	๑				๑๒	๓๐			
			รายการ	๐									๑									๑	๒	
			พูดแทรกๆ	๐									๕		๕								๕๖	
			สารคดี	๐																			-	
			สปอต	๐																			-	
			อักษรวิ่ง	๗๐								๗๐			๑๐		๑๖	๕					-	๑๐๑
		สื่อวิทยุ	ข่าว	-	๕							๒	๕	๕	๖	๓๖	๒๘	๕	๕	๒๑	๑๔๗	๑๔๗	๒๖๕	
			รายการ	-	๑							๑	๕	๕	๑๒	๖	๑๔	๗		๒๗	๕๖	๕๖	๑๓๒	
			พูดแทรกๆ	-	๑							๑	๑๘	๕	๓๕	๑๖	๕๓	๑๕	๕๕	๘๖	๕๔	๕๔	๓๕๐	
			บทความ	-													๓	๑	๑			๑	๕	
			สารคดี	-													๕	๑				๑	๖	
			สปอต	-													๑๐	๒๑	๓				๓๔	
		สื่อสิ่งพิมพ์	ข่าว/บทความ/ แผ่นพับ						๑			๑		๑๕			๕					๘๑	๙๙	
		สื่อ อินเทอร์เน็ต	prd.go.th											๑			๕		๑			๕	๙	
			nbtv.prd.go.th	๑๒								๑๒		๑									๔	๑๗
			nbt.prd.go.th												๕		๕						๕	
			thainews.prd.go.th				๒๖					๒๖	๕	๑			๕		๑			๓	๓๕	
			thainews.prd.go.th /newseng				๙					๙										๓	๑๒	
			thailand.prd.go.th														๓						๓	
			asean thai.net						๑			๑				๕							๓	
			เว็บไซต์ สปช.๑-๘										๕	๕	๕		๑๖	๕	๑	๕๕	๖		๗๘	
		สื่อ Social (ภาษาไทย)	Facebook	๑๒								๑๒	๕	๕			๕		๖	๕๖	๑๒		๑๘๒	
			Twitter	๑๒								๑๒					๓		๕	๑			๒๐	
			ผ่าน application Smart phone	๑๒								๑๒					๕		๑	๑			๒๒	
			You Tube	๑๒								๑๒			๕				๑			๑	๒๐	
		NBT WORLD	ข่าว				๕					๕										๑	๖	
			รายการ																				-	
			อักษรวิ่ง				๒๐					๒๐											๒๐	
		สื่อ Social (ภาษาอังกฤษ)	Facebook				๕					๕											๕	
			Twitter																				-	
			You Tube				๑					๑											๑	
			ผ่าน application Smart phone				๕					๕											๕	
		อป.มช.										๕	๕			๓		๖	๓	๗๖		๙๐		
		สื่ออื่นๆ										๕	๕			๕					๑๗	๒๔		
		<b>รวมทั้งสิ้น</b>				๑๓๑	๙	๖๕	๑	๑	-	๒๐๒	๓๗	๒๑๒	๗๘	๕๘	๑๖๖	๕๘	๘๖	๒๓๕	๘๖๘	๑,๖๒๐		

รายละเอียดการรายงาน

ที่	ประเด็น	ช่องทาง	รูปแบบ	สพท.	สพท.	สนง.	สพป.	สปต.	คสช.	รวม ส่วนกลาง	สปช.๑	สปช.๒	สปช.๓	สปช.๔	สปช.๕	สปช.๖	สปช.๗	สปช.๘	สปช.๙	รวบรวม ทั้งหมด						
๘	กระทรวง ทรัพยากรธรรม ชาติและ สิ่งแวดล้อม  - งาน "องค์ ความรู้จากภา ผ่านกฎหมาย สุ่มหา นนี้"	สื่อโทรทัศน์	ข่าว	๑๐						๑๐	๕	๕		๑						๑๓	๕๓					
			รายการ	๐																		๑	๑			
			พูดแทรก	๐									๕				๕						๕	๕		
			สารคดี	๐																				๑	๑	
			สปอต	๐													๑								๑	๑
			อักษรวิ่ง	๕๕								๕๕		๖๐	๑๐		๕									๑๒๕
		สื่อวิทยุ	ข่าว	-	๓							๓	๒๕	๗	๑๓	๒๗	๒๕	๖	๕	๑๕	๓๗	๓๗	๑๗๓			
			รายการ	-	๒							๒	๕	๑๐	๑๒	๒๕	๒๒	๐		๕	๖	๖	๑๒๓			
			พูดแทรก	-	๒							๒	๒๖	๖๒	๕๐	๕๕	๕๑	๓๒	๕๐	๕๕	๓๓	๓๓	๓๕๕			
			บทความ	-													๕	๑	๒		๑		๕			
			สารคดี	-													๒	๒	๒				๑๐			
			สปอต	-											๕		๑๐	๐	๒๑	๒			๓๕			
	สื่อสิ่งพิมพ์	ข่าว/บทความ/ แผ่นพับ	-				๒				๒	๒	๒๕			๒					๖๓	๕๕				
		สื่ออินเทอร์เน็ต	prd.go.th	-									๕			๑					๗	๑๐				
	สื่ออินเทอร์เน็ต	nbttv.prd.go.th	๑								๑		๕									๓				
		nbt.prd.go.th	-											๒		๑						๓				
		thainews.prd.go.th	-		๒๕						๒๕	๕	๓			๑				๑	๕	๕๓				
		thainews.prd.go.th /newseng	-		๕						๕										๖	๑๐				
		thailand.prd.go.th	-													๑						๑				
		asean thai.net	-					๑			๑				๓							๕				
		เว็บไซต์ สปช.๑-๘	-									๕	๕	๒		๑๗	๒		๗๕	๕		๑๑๒				
		Social (ภาษาไทย)	Facebook	๑					๑			๒	๕	๑๐๑			๓		๒	๗๕	๑๒		๒๐๓			
	Twitter		๑								๑					๒		๑	๑			๕				
	ผ่าน application Smart phone		๑								๑					๖			๑			๕				
	You Tube		๑								๑		๑	๒		๑๓						๑๗				
	NBT WORLD	ข่าว	-		๓						๓											๓				
		รายการ	-																							
		อักษรวิ่ง	-		๕๐						๕๐											๕๐				
	Social (ภาษาอังกฤษ)	Facebook	-		๑						๑										๑	๒				
		Twitter	-																							
		You Tube	-																							
		ผ่าน application Smart phone	-		๑						๑											๑				
อป.มช.	-										๑๐			๕		๑	๓	๑๓		๓๒						
สื่ออื่นๆ	-										๓			๓					๒	๕						
<b>รวมทั้งสิ้น</b>				๗๐	๗	๗๕	๒	๒	-	๑๕๕	๕๓	๓๓๗	๑๐๑	๓๐๓	๑๗๑	๓๕	๗๕	๓๐๕	๒๐๕		๑,๕๖๕					

รายละเอียดการรายงาน

ที่	ประเด็น	ช่องทาง	รูปแบบ	สพท.	สภาพ.	สงข.	สพป.	สพด.	คตช.	รวม ส่วนกลาง	สปข.๑	สปข.๒	สปข.๓	สปข.๔	สปข.๕	สปข.๖	สปข.๗	สปข.๘	สปข.๙	รวม ทั้งหมด			
๙	กระทรวงดิจิทัล เพื่อเศรษฐกิจ และสังคม  - การผลักดัน ภูเก็ตเป็น Smart City ต้นแบบ	สื่อโทรทัศน์	ข่าว	๑๐						๑๐		๑									๑๑		
			รายการ	๐																			
			พูดแทรกๆ	๐									๑๐		๕								๑๕
			สารคดี	๐																			
			สปอต	๐																			
			อักษรวิ้ง	๖๐								๖๐		๑๐			๑๔						๑๔๔
		สื่อวิทยุ	ข่าว	-	๙							๙	๕	๙	๑๕	๓๓		๖	๗	๑๕	๓๔		๑๔๑
			รายการ	-	๑							๑	๑	๑	๕	๑๖		๐	๓	๒๖	๖		๗๗
			พูดแทรกๆ	-	๑							๑	๑	๑	๕	๒๗		๑๐	๕๕	๗๕	๕๒		๓๐๓
			บทความ	-													๙		๒				๖
			สารคดี	-													๒		๐				๒
			สปอต	-													๑๐		๒๑				๓๑
		สื่อสิ่งพิมพ์	ข่าว/บทความ/ แผ่นพับ											๑๕			๓					๖๑	๗๕
		สื่อ อินเทอร์เน็ต	prd.go.th											๙			๒		๐	๒		๙	๑๖
			nbtv.prd.go.th	๑๕								๑๕		๑									๑๕
			nbt.prd.go.th														๒						๒
			thainews.prd.go.th			๑๗						๑๗		๑			๒		๐	๒			๒๔
			thainews.prd.go.th /newseng			๖						๖										๓	๑๑
			thailand.prd.go.th														๒						๒
			asean thai.net						๒			๒				๕							๙
			เว็บไซต์ สปข.๑-๘											๙			๑๕		๕	๑	๕๖	๕	๗๑
		สื่อ Social (ภาษาไทย)	Facebook	๑๕					๕			๑๗		๖๐			๓		๑	๑	๕๗	๖	๑๕๙
			Twitter	๑๕								๑๕					๓		๐	๒	๑		๒๑
			ผ่าน application Smart phone	๑๕								๑๕					๑๓		๑	๑			๓๐
			You Tube	๑๕								๑๕					๑๕		๑				๓๕
		NBT WORLD	ข่าว		๙							๙						๐					๙
			รายการ															๐					
			อักษรวิ้ง		๒๐							๒๐											๒๐
		สื่อ Social (ภาษาอังกฤษ)	Facebook		๒			๑				๓					๒						๕
			Twitter																				
			You Tube			๑						๑					๒						๓
			ผ่าน application Smart phone			๒						๒					๒						๔
		อป.มช.											๙			๙		๐	๒	๓	๑๖	๓๐	
สื่ออื่นๆ											๒			๕					๒	๙			
<b>รวมทั้งสิ้น</b>				๑๔๕	๑๐	๕๖		๕		๓๑๖	๑๖	๒๔๑	๖๖	๓๐	๑๘๑	๓๘	๔๖	๒๓๙	๑๘๕	๑,๑๒๖			

รายละเอียดการรายงาน

ที่	ประเด็น	ช่องทาง	รูปแบบ	สพท.	สวท.	สขช.	สพป.	สปด.	ศสช.	รวม	ส่วนกลาง	สปช.๑	สปช.๒	สปช.๓	สปช.๔	สปช.๕	สปช.๖	สปช.๗	สปช.๘	สปช.๙	รวมรวมทั้งหมด			
๑๐	กระทรวง พลังงาน  - การขับเคลื่อน ภารกิจส่งเสริม การใช้ ยานยนต์ไฟฟ้า	สื่อโทรทัศน์	ข่าว	๙						๙							๖	๑	๑	๑๖	๒๗			
			รายการ	๐															๐				๑	
			พูดแทรกๆ	๐															๖	๑				๕๐
			สารคดี	๐															๐					-
			สปอต	๐															๐					๑๐
			อักษรวิ่ง	๕๐								๕๐		๖๐	๑๐			๖	๐					๑๖๖
		สื่อวิทยุ	ข่าว	-	๒							๒	๑๓	๖	๙	๒๗	๑๘		๙	๑๕	๓๕	๓๕	๑๔๒	
			รายการ	-	๑							๑	๖	๑๖	๖๑	๒๑		๑๓	๐		๒๐	๓	๗๒	
			พูดแทรกๆ	-	๑							๑	๙	๕๖	๖๔	๑๐	๓๒	๑๖	๕๑	๖๕	๓๔	๓๔	๓๐๓	
			บทความ	-														๑	๐	๖			๓	
			สารคดี	-												๑๗	๓	๐	๒				๒๒	
			สปอต	-												๙		๑๐		๕๑				๕๖
		สื่อสิ่งพิมพ์	ข่าว/บทความ/ แผ่นพับ	-					๖			๒		๖				๓	๐			๖๑	๘๖	
		สื่อ อินเทอร์เน็ต	prd.go.th	-														๑	๐				๓	๗
			nbtv.prd.go.th	๑								๑		๑					๐				๒	๖
			nbt.prd.go.th	-												๖			๑					๓
			thainews.prd.go.th	-		๑๕						๑๕	๖	๓				๖				๑๐	๓๒	
			thainews.prd.go.th /newseng	-		๖						๖		๓					๐				๖	๑๑
			thailand.prd.go.th	-														๖	๐					๖
			asean thai.net	-															๐					-
			เว็บไซต์ สปช.๑-๘	-									๖	๙				๑๖	๖		๕๕	๙	๗๓	
		สื่อ Social (ภาษาไทย)	Facebook	๑								๑	๖	๙			๙	๙	๙	๙	๕๖	๑๕	๑๗๗	
			Twitter	๑								๑					๖	๐	๓	๑			๗	
			ผ่าน application Smart phone	๑								๑					๒๐				๑		๒๒	
			You Tube	๑								๑		๑	๖		๑	๐						๕
		NBT WORLD	ข่าว	-	๕							๕							๐					๕
			รายการ	-															๐					-
			อักษรวิ่ง	-															๐					-
		สื่อ Social (ภาษาอังกฤษ)	Facebook	-	๑							๑							๐					๑
			Twitter	-															๐					-
			You Tube	-		๓						๓							๐					๓
			ผ่าน application Smart phone	-		๑						๑							๐					๑
		อป.มช.	-									๖	๘				๙	๐	๑	๓	๒๒		๔๑	
		สื่ออื่นๆ	-									๖					๕	๐			๑๓		๒๐	
		<b>รวมทั้งสิ้น</b>				๕๙	๙	๑๑	๖	-	-	๕๖	๑๒	๓๓๙	๘๙	๕๖	๑๕๓	๕๓	๑๐๑	๒๐๕	๒๖๖		๑,๑๑๐	

รายละเอียดการรายงาน

ที่	ประเด็น	ช่องทาง	รูปแบบ	สพท.	สวท.	สนช.	สพป.	สปป.	คตช.	รวม	ส่วนกลาง	สปช.๑	สปช.๒	สปช.๓	สปช.๔	สปช.๕	สปช.๖	สปช.๗	สปช.๘	สปช.๙	รวมทั้งหมด			
๑๑	กระทรวงพาณิชย์  - การใช้ นวัตกรรมพัฒนา ข้าวและ สินค้าเกษตร - การจัดการ ความเสี่ยงด้าน ค่าเงินบาท	สื่อโทรทัศน์	ข่าว	๑๐						๑๐	๕	๑๙				๘	๕	๑	๑๖		๖๐			
			รายการ	๐														๐					๑	
			ทูตแพรกา	๐									๑๐		๕									๕๖
			สารคดี	๐																				
			สโปด	๐																				
			อักษรวิ้ง	๖๐								๖๐		๖๐	๑๐		๑๔							๓๔๙
		สื่อวิทยุ	ข่าว		๔							๔	๑๘	๑๖	๑๖	๔๓	๑๔				๒๔	๗๓		๒๖๖
			รายการ		๕							๕	๕	๑๔	๑๐		๑๒				๓๗	๕๖		๑๓๓
			ทูตแพรกา		๕							๕	๑๑	๘๕	๕๕	๒๒	๒๙		๔๔	๔๗	๑๑๓	๖๕		๕๔๐
			บทความ																					
			สารคดี															๓			๑			๔
			สโปด															๒			๑			๓
		สื่อสิ่งพิมพ์	ข่าว/บทความ/ แผ่นพับ										๕	๓๐				๔					๑๒๓	๑๕๔
			สื่ออินเทอร์เน็ต	prd.go.th										๔				๑					๕	๑๒
		สื่ออินเทอร์เน็ต	nbtv.prd.go.th	๓								๓		๔									๔	๑๑
			nbt.prd.go.th															๑						๑
			thainews.prd.go.th			๑๙						๑๙	๕	๖				๑						๓๓
			thainews.prd.go.th /newseng			๑๘						๑๘					๑							๒๓
			thailand.prd.go.th						๒			๒						๑						๕
			asean thai.net					๑				๑					๕							๖
			เว็บไซต์ สปช.๑-๘										๕	๑๐		๕	๖	๑๔		๕	๒๘๕	๑๗		๓๔๑
			เว็บไซต์ สปช.๑-๘											๕	๑๐		๕	๖	๑๔		๕	๒๘๕	๑๗	๓๔๑
		สื่อ Social (ภาษาไทย)	Facebook	๓								๓	๒	๑๑๓			๗		๕	๕	๒๘๕	๑๗		๔๕๑
			Twitter	๓								๓					๔			๕	๒๘๖	๓๓		๔
			ผ่าน application Smart phone	๓								๓						๑๖		๕	๒			๒๓
			You Tube	๓								๓		๑				๑๖		๕	๒			๒๓
		NBT WORLD	ข่าว			๑๕						๑๕				๕								๒๐
			รายการ			๑						๑												๑
			อักษรวิ้ง																					
		สื่อ Social (ภาษาอังกฤษ)	Facebook			๔		๕				๕											๑	๗
			Twitter																					
			You Tube					๕				๕												๒
			ผ่าน application Smart phone					๔				๔												๔
		อป.มช.										๑	๑๑				๕				๗๕		๔๗	
		สื่ออื่นๆ															๕		๖	๓	๗๕		๔๗	
		<b>รวมทั้งสิ้น</b>				๙๙	๙	๖๓		๕		๑๖๑	๕๖	๔๑๓	๑๐๓	๗๙	๑๓๖	๔๗	๑๑๖	๗๕๖	๔๗๗	๑๘๗	๒,๐๗๘	

รายละเอียดการรายงาน

ที่	ประเด็น	ช่องทาง	รูปแบบ	สพท.	สวท.	สนช.	สพป.	สปด.	ศสช.	รวม	ส่วนกลาง	สปช.๑	สปช.๒	สปช.๓	สปช.๔	สปช.๕	สปช.๖	สปช.๗	สปช.๘	สปช.๙.	รวมรวมทั้งหมด			
๑๒	กระทรวงมหาดไทย - การเปิดรับฟังความคิดเห็นต่อประเด็นคำถามของนายกรัฐมนตรี - การจัดงาน "Thailand's Best Local Product สูดยอดสินค้าหลากหลายทั่วไทยหาได้ในที่เดียว"	สื่อโทรทัศน์	ข่าว	๕						๕	๑๐	๓๗	๕		๒	๑๘	๕	๑	๓๖	๑๑๙				
			รายการ	๐													๐						๒	
			พูดแทรกภา	๐									๕๐	๑๐		๒		๑๐	๕				๗๙	
			สารคดี	๐														๐						
			สปอต	๐															๐					๑๕
			อักษรวิ้ง	๑๕๐								๑๕๐		๕๐	๕๐				๐					๒๘๖
		สื่อวิทยุ	ข่าว	-	๕							๕	๓๓๔	๒๒	๕๐	๑๔๑	๒๒	๒๐	๓๖	๒๙	๓๓๔	๕๓๖		
			รายการ	-	๘							๗	๓๒	๓๖	๒๑	๔๑	๑๓	๐		๒๙	๑๕๕	๓๓๕		
			พูดแทรกภา	-	๖							๖	๑๑๒	๑๓๘	๑๑๘	๗๑	๓๙	๒๐	๗๖	๙๐	๔๓	๗๑๓		
			บทความ	-													๓	๐	๓	๒			๗	
			สารคดี	-													๓	๐	๒				๕	
			สปอต	-									๔๔	๒๑		๑๕	๒๓	๐	๒๕	๓			๑๓๑	
	สื่อสิ่งพิมพ์	ข่าว/บทความ/แผ่นพับ	-									๗	๑๘			๓				๑๒๙	๑๕๗			
		สื่ออินเทอร์เน็ต	prd.go.th	-									๒๘	๑		๒		๐	๗		๑๗	๕๕		
	สื่ออินเทอร์เน็ต		nbtv.prd.go.th	๕							๕		๑๕					๐			๙	๓๓		
			nbt.prd.go.th	-									๙	๒		๒		๐			๑	๙		
			thainews.prd.go.th	-		๒๑					๒๑	๕๗	๓๗			๑		๐	๘	๒	๓๕	๑๖๑		
			thainews.prd.go.th/newseng	-		๒๒					๒๒					๕		๐			๘	๓๕		
			thailand.prd.go.th	-				๑		๑						๓		๐	๒			๖		
			asean thai.net	-				๑		๑						๑๑		๐				๑๒		
			เว็บไซต์ สปช.๑-๘	-								๓๒	๕๑	๖	๒๑	๒๓	๕	๙	๔๖๕	๔๖		๖๕๒		
		สื่อ Social (ภาษาไทย)	Facebook	๕		๘					๑๓	๓๐	๑๖๐			๓		๑๐	๑๔	๔๖๖	๕๘	๗๕๔		
	Twitter		๕		๘					๑๓					๔		๐	๕	๑			๒๒		
	ผ่าน application Smart phone		๕		๑๐					๑๕		๓			๑๙			๕	๕			๔๖		
	You Tube		๕							๕		๑	๔		๒		๐	๕		๕		๒๑		
	NBT WORLD	ข่าว	-		๖						๖			๑๐				๐			๑	๑๗		
		รายการ	-															๐						
		อักษรวิ้ง	-		๓๐						๓๐							๐	๑๕๐			๑๗๐		
	สื่อ Social (ภาษาอังกฤษ)	Facebook	-		๒					๒								๐	๒		๒	๖		
		Twitter	-															๐						
		You Tube	-															๐						
	อป.มช.	ผ่าน application Smart phone	-		๒					๒								๐				๒		
		สื่ออื่นๆ	-									๑๒	๑๙		๑		๐	๓	๔	๒๑๕	๒๕๔			
	<b>รวมทั้งสิ้น</b>				<b>๑๘๐</b>	<b>๒๒</b>	<b>๑๐๔</b>	-	<b>๒</b>	-	<b>๑๓๓</b>	<b>๔๗๐</b>	<b>๗๒๕</b>	<b>๒๗๗</b>	<b>๓๐๗</b>	<b>๑๗๙</b>	<b>๘๖</b>	<b>๓๓๐</b>	<b>๑,๐๙๕</b>	<b>๑,๒๒๑</b>	<b>๕,๐๐๓</b>			

รายละเอียดการรายงาน

ที่	ประเด็น	ช่องทาง	รูปแบบ	สพท.	สวท.	สนช.	สพป.	สปต.	คสช.	รวม ส่วนกลาง	สปช.๑	สปช.๒	สปช.๓	สปช.๔	สปช.๕	สปช.๖	สปช.๗	สปช.๘	สปช.๙	รวม ทั้งหมด			
๑๓	กระทรวง ยุติธรรม  - การยกระดับ มาตรฐานศูนย์ ไกล่เกลี่ยระงับ ข้อพิพาทชุมชน	สื่อโทรทัศน์	ข่าว	๒๐						๒๐	-	๙	-	-	๓	๓	๑	๑	๑๐	๕๖			
			รายการ	๐							-	-	๑	-	-	-	๐	-	-	-	-	๑	
			พูดแทรกๆ	๐								-	-	๙	-	-	-	๐	-	-	-	-	๙
			สารคดี	๐								-	-	-	-	-	-	๐	-	-	-	-	-
			สปอต	๐								-	-	๑๐	-	-	-	๐	-	-	-	-	๑๐
		อักษรวิ้ง	๕๕								๕๕	-	๖๐	๑๐	-	๙	๐	-	-	-	-	๑๒๙	
		สื่อวิทยุ	ข่าว	-	๗							๗	๙	๖	๙	๔๑	๑๗	๖	๙	๑๗	๓๕	๑๓๙	
			รายการ	-	๑							๑	๑	๙	๖	๒๖	๑๖	๙	-	๒๕	๖	๑๖๖	
			พูดแทรกๆ	-	๑							๑	๙	๙	๓๕	๒๓	๒๓	๑๐	๕๔	๘๗	๕๓	๓๕๓	
			บทความ	-								-	-	-	-	๓	๐	๐	๐	๑	-	๖	
			สารคดี	-								-	-	-	-	๙	๐	-	-	-	-	๙	
			สปอต	-								-	-	-	-	๑๖	๖	๐	๒๑	๓	-	๔๖	
		สื่อสิ่งพิมพ์	ข่าว/บทความ/ แผ่นพับ									-	-	-	-	-	๙	-	-	-	๖๑	๖๑	
												-	-	-	-	-	-	-	-	-	-	-	
		สื่อ อินเทอร์เน็ต	prd.go.th	-								-	-	๙	-	-	๓	๐	๑	-	๓	๑๐	
			nbtv.prd.go.th	๖								๖	-	๓	-	-	-	๐	-	-	๖	๖	
			nbt.prd.go.th	-								-	๑	๑	๒	-	๒	๐	-	-	-	๙	
			thainews.prd.go.th	-								-	-	๙	-	-	๓	๐	๑	-	-	๗	
			thainews.prd.go.th /newseng	-			๑					๑	-	๓	-	-	-	๐	-	-	๒	๖	
			thailand.prd.go.th	-								-	-	-	-	-	๓	๐	-	-	-	๓	
			asean thai.net	-								-	-	-	-	๑	-	๐	-	-	-	๑	
			เว็บไซต์ สปช.๑-๘	-								-	๖	-	-	-	๑๗	๕	๑	๖๙	๙	๑๒๐	
		สื่อ Social (ภาษาไทย)	Facebook	๒								๒	-	๙๑	-	-	๕	๑	๙	๙๐	๙	๑๕๗	
			Twitter	๒								๒	-	-	-	-	๒	๐	๒	๑	-	๗	
			ผ่าน application Smart phone	๒								๒	-	๑	-	-	๑๓	๐	๑	๑	-	๑๗	
			You Tube	๒								๒	-	-	-	-	๒	๐	๑	-	-	๕	
		NBT WORLD	ข่าว	-			๑					๑	-	-	-	-	-	๐	-	-	-	๑	
			รายการ	-								-	-	-	-	-	-	๐	-	-	-	-	
			อักษรวิ้ง	-			๕					๕	-	-	-	-	-	๐	-	-	-	๕	
		สื่อ Social (ภาษาอังกฤษ)	Facebook	-								-	-	-	-	-	-	๐	-	-	-	-	
			Twitter	-								-	-	-	-	-	-	๐	-	-	-	-	
			You Tube	-								-	-	-	-	-	-	๐	-	-	-	-	
			ผ่าน application Smart phone	-								-	-	-	-	-	-	๐	-	-	-	-	
		อป.มช.	-								-	๑	๑๐	-	-	๕	๐	๓	๓	๑๖	๓๔		
		สื่ออื่นๆ	-								-	-	๓	-	-	๕	๐	-	-	๒	๑๐		
		<b>รวมทั้งสิ้น</b>				<b>๘๕</b>	<b>๙</b>	<b>๗</b>				<b>๙๖</b>	<b>๑๕</b>	<b>๓๑๗</b>	<b>๖๓</b>	<b>๑๐๓</b>	<b>๑๑๕</b>	<b>๒๑</b>	<b>๑๐๓</b>	<b>๓๑๔</b>	<b>๑๕๕</b>	<b>๙๖๖</b>	

รายละเอียดการรายงาน

ร.ร.	ประเด็น	ช่องทาง	รูปแบบ	สทท.	สวท.	สนช.	สทป.	สปล.	คสช.	รวม	สปช.๑	สปช.๒	สปช.๓	สปช.๔	สปช.๕	สปช.๖	สปช.๗	สปช.๘	สปช.๙	สปช.๑๐	รวมทั้งหมด				
๑๔	กระทรวง แรงงาน  - การขับเคลื่อน ภารกิจ ให้คน พิการมีอาชีพ มี รายได้ มีงานทำ และมีคุณภาพ ชีวิตที่ดี	สื่อโทรทัศน์	ข่าว	๙						๙	๑	๕			๑	๑๑	๑	๑	๑	๑	๑๑	๕๖			
			รายการ	๐									๕				๐						๕	๓	
			พูดแทรกๆ	๐									๖				๐							๖	๕
			สารคดี	๐													๐								
			สปอต	๐													๐	๕							๕
			อักษรวิ่ง	๘๕								๘๕		๖	๑๐		๒	๖							๑๐๓
		สื่อวิทยุ	ข่าว		๖							๖	๑๕	๙	๑๒	๖๒	๒๘	๓๕	๖	๓๒	๕๔			๒๒๕	
			รายการ		๑	๑						๑	๙	๑๓	๑๕	๑๑	๒๒	๐		๓๑	๗			๑๐๘	
			พูดแทรกๆ			๑						๑	๕	๘	๖	๑๕	๓	๑๕	๕	๘	๕			๕๑๑	
			บทความ														๒	๑	๒					๕	
			สารคดี														๓							๓	
			สปอต											๒	๑๐	๕๕	๑๒	๐	๒	๓				๑๑๖	
		สื่อสิ่งพิมพ์	ข่าว/บทความ/ แผ่นพับ														๒						๒	๕	
		สื่อ อินเทอร์เน็ต	prd.go.th														๒						๒	๕	
			nbtv.prd.go.th	๓								๓		๓										๓	๑๑
			nbt.prd.go.th												๒										๒
			thainews.prd.go.th				๑					๑		๙			๑							๑	๒๙
			thainews.prd.go.th /newseng				๒					๒												๒	๖
			thailand.prd.go.th							๑		๑					๓								๓
			asean thai.net																						
			เว็บไซต์ สปช.๑-๘										๒	๑๒	๓		๒๓	๒	๑	๕๖	๒๐			๑๕๙	
		สื่อ Social (ภาษาไทย)	Facebook	๓								๓	๒	๑๑๓			๔							๑๒	๒๓๗
			Twitter	๓								๓					๔								๑๐
			ผ่าน application Smart phone	๓								๓		๑			๑๐								๑๖
			You Tube	๓								๓		๑	๑		๑							๑	๕
		NBT WORLD	ข่าว			๑						๑			๑๐										๑๑
			รายการ			๑						๑													๑
			อักษรวิ่ง																						
		สื่อ Social (ภาษาอังกฤษ)	Facebook			๑						๑					๒							๑	๔
			Twitter																						
			You Tube														๒								๒
			ผ่าน application Smart phone				๑					๑					๒								๓
		อป.มช.										๑	๑๐			๑							๑	๑๓	
		สื่ออื่นๆ																๒	๔				๑	๓	
		<b>รวมทั้งสิ้น</b>				<b>๑๐๕</b>	<b>๙</b>	<b>๒๔</b>	<b>-</b>	<b>-</b>	<b>-</b>	<b>๑๓๔</b>	<b>๔๖</b>	<b>๔๕๐</b>	<b>๑๓๔</b>	<b>๑๓๙</b>	<b>๑๓๓</b>	<b>๕๖</b>	<b>๑๘๖</b>	<b>๓๕๐</b>	<b>๒๓๕</b>	<b>๓๐๖</b>	<b>๑,๑๐๓</b>		

รายละเอียดการรายงาน

ที่	ประเด็น	ช่องทาง	รูปแบบ	สพท.	สพท.	สนช.	สพป.	สปต.	คสช.	รวม	สปช.๑	สปช.๒	สปช.๓	สปช.๔	สปช.๕	สปช.๖	สปช.๗	สปช.๘	สปช.๙	รวมทั้งหมด			
๑๕	กระทรวงวัฒนธรรม - งาน "ประเมินบุญ หลวงการละเล่น ผีตาโขนและ มหรหรรม หน้าภาค นานาชาติ"	สื่อโทรทัศน์	ข่าว	๙						๙	๑	๑			๙	๒			๑	๑๐	๒๙		
			รายการ	๐																			
			พูดแทรกๆ	๐																			๕๕
			สารคดี	๐																			
			สปอต	๐																			๑
		สื่อวิทยุ	ข่าว		๒						๒	๑๒	๙	๙	๑๕	๒๕	๑๕	๑๑	๒๐	๓๗	๓๗	๑๖๗	
		รายการ		๑	๕						๑	๕	๕	๖	๑	๒๕	๐	๓	๓๕	๖	๕๕		
		พูดแทรกๆ		๑	๑๑						๑	๑๒	๕๔	๑๒	๗	๓๕	๑๕	๓๔	๗๐	๒๓	๓๓๗		
		บทความ										๑				๓	๐	๓				๗	
		สารคดี														๒	๐	๒				๔	
		สปอต														๒	๐	๒				๔	
		สื่อสิ่งพิมพ์	ข่าว/บทความ/ แผ่นพับ										๑	๑			๙	๐			๑	๒๑	๕๑
		สื่ออินเทอร์เน็ต	prd.go.th											๑		๒	๐					๔	๗
		nbtv.prd.go.th	๕									๕		๑			๐					๕	๑๑
		nbt.prd.go.th														๒	๐						๒
		thainews.prd.go.th			๑๕							๑๕	๕	๑			๒	๐					๒๕
		thainews.prd.go.th /newseng			๒							๒					๐					๓	๕
		thailand.prd.go.th							๑			๑					๒	๐				๒	๕
		asean thai.net								๑		๑				๑		๐					๔
		เว็บไซต์ สปช.๑-๘											๕	๒		๒๕	๑		๕๕		๗		๑๕๓
		สื่อ Social (ภาษาไทย)	Facebook	๕						๑		๖	๕	๖๖			๙	๖	๕	๑๐๐	๖		๒๐๑
		Twitter	๕									๕					๒	๐	๑	๑			๙
		ผ่าน application Smart phone	๕									๕			๑		๑๕			๑			๒๕
		You Tube	๕									๕					๑	๐					๖
		NBT WORLD	ข่าว				๓					๓						๐					๓
		รายการ																๐					
		อักษรวิ้ง					๑๐					๑๐						๐					๑๐
		สื่อ Social (ภาษาอังกฤษ)	Facebook				๒		๑			๓						๐					๓
		Twitter																๐					
		You Tube																๐					
		ผ่าน application Smart phone					๒					๒											๒
		อป.มช.											๙	๕			๕	๐	๑	๓		๑๖	๓๓
		สื่ออื่นๆ												๒			๕	๐				๒	๙
		<b>รวมทั้งสิ้น</b>				๑๒๐	๙	๓๗		๙		๑๖๕	๑๕๑	๒๔๖	๕๕	๓๗	๒๐๙	๕๙	๑๕๕	๓๓๓	๑๗๘	๑,๕๕๙	

รายละเอียดการรายงาน

ที่	ประเด็น	ช่องทาง	รูปแบบ	สพท.	สพท.	สนช.	สพป.	สปต.	คสช.	รวม ส่วนกลาง	สปช.๑	สปช.๒	สปช.๓	สปช.๔	สปช.๕	สปช.๖	สปช.๗	สปช.๘	สปช.๙	รวม ทั้งหมด			
๑๖	กระทรวงวิทยาศาสตร์และเทคโนโลยี  - การขับเคลื่อนอุตสาหกรรมของไทยสู่ตลาดโลก	สื่อโทรทัศน์	ข่าว	๑						๑					๑						๒๒		
			รายการ	๐																			-
			ชุดแทรก	๐									๕	๔									๓๔
			สารคดี	๐																			-
			สปอต	๐																			-
			อักษรวิ่ง	๖๐								๖๐		๖๐	๑๐		๑๔						
		สื่อวิทยุ	ข่าว	-	๒							๒	๑๓	๔	๗	๖	๑๘	๕	๔	๒๐	๔		๘๘
			รายการ	-	๑							๑	๖	๑๓	๑๒	-	๑๑	๐	-	๒๒	๖		๖๕
			ชุดแทรก	-	๑							๑	๑๑	๖๔	๓๑	๕	๓๔	๕	๓๔	๖๘	๓๑		๒๙๔
			บทความ	-	-							-	-	-	-	-	๒	๐	๒	-	-		๔
			สารคดี	-	-							-	-	-	-	-	๓	๐	๑	-	-		๔
			สปอต	-	-							-	-	-	-	-	๑๔	๐	๒๑	-	-		๓๕
		สื่อสิ่งพิมพ์	ข่าว/บทความ/ แผ่นพับ	-	-							-	-	๕๕	-	-	๔					๑	๓๐
		สื่อ อินเทอร์เน็ต	prd.go.th	-	-							-	-	๕	-	-	๒		๕	-	๑		๗
			nbtv.prd.go.th	๖								๖	-	๑	-	-	-						๓
			nbt.prd.go.th	-								-	-	-	-	-	๒						๒
			thainews.prd.go.th	-		๑๔						๑๔	๑	๕	-	-	๓						๒๐
			thainews.prd.go.th /newseng	-		๕						๕	-	๑	-	-	-						๖
			thailand.prd.go.th	-								-	-	-	-	-	๒		๕	-			๔
			asean thai.net	-						๑		๑	-	-	-	๔	-	๐					๕
			เว็บไซต์ สปช.๑-๘	-								-	๑	๖	-	-	๒๒	๑	๕	๘๕	๒		๑๑๕
		สื่อ Social (ภาษาไทย)	Facebook	๖						๑		๓	๑	๘๘	-	-	๔	๑	๕	๘๕	๒		๑๓๙
			Twitter	๖								๒	-	-	-	-	๔		๕	-			๖
			ผ่าน application Smart phone	๖								๒	-	-	-	-	๑๕		๕	๑			๒๐
			You Tube	๖								๒	-	๑	-	-	๑		๒	-			๖
		NBT WORLD	ข่าว	-		๒						๒	-	-	-	-	-						๒
			รายการ	-		๑						๑	-	-	-	-	-						๑
			อักษรวิ่ง	-								-	-	-	-	-	-						-
		สื่อ Social (ภาษาอังกฤษ)	Facebook	-		๑						๑	-	-	-	-	-						๑
			Twitter	-								-	-	-	-	-	-						-
			You Tube	-			๒					๒	-	-	-	-	-						๒
			ผ่าน application Smart phone	-		๑						๑	-	-	-	-	-						๑
		อป.มช.	-								-	-	๔			๖		๒	๓	๑๑		๓๐	
		สื่ออื่นๆ	-								-	-	๒			๔				๑		๗	
		<b>รวมทั้งสิ้น</b>				๗๓	๔	๒๖	-	๒	-	๑๐๕	๒๙	๓๒๖	๖๔	๑๗	๑๗๑	๒๐	๘๖	๒๘๔	๕๕		๑,๔๕๔

รายละเอียดการรายงาน

ที่	ประเด็น	ช่องทาง	รูปแบบ	สพท.	สวท.	สนช.	สพป.	สปต.	คสช.	รวม ส่วนกลาง	สปช.๑	สปช.๒	สปช.๓	สปช.๔	สปช.๕	สปช.๖	สปช.๗	สปช.๘	สปช.๙	รวม ทั้งหมด			
๑๗	กระทรวงศึกษา ธิการ  -โครงการ ห้องเรียนกีฬา	สื่อโทรทัศน์	ข่าว	๙						๙	๗	๙			๑	๘		๑		๑๒	๕๐		
			รายการ	๐									๙				๐						๙
			พูดแทรกภา	๐									๑				๑						๕๓
			สารคดี	๐																			
			สปอต	๐																			
		อักษรวิ้ง	๖๐								๖๐		๖๐	๑๐		๖	๐						๑๓๖
		สื่อวิทยุ	ข่าว		๖							๖	๑๕	๙	๙	๕๑	๒๙	๙	๕	๒๓	๓๙	๓๙	๑๖๙
			รายการ			๑						๑	๙	๑๑	๙	๖	๑๖	๙		๓๐	๖		๘๗
			พูดแทรกภา									๑	๑๔	๗๐	๓๙	๑๐	๓๗	๑๔	๕๗	๘๘	๕๒		๓๘๙
			บทความ														๓	๐	๒				๕
			สารคดี														๓	๐					๓
			สปอต												๕		๑๓	๐	๒๑				๓๙
		สื่อสิ่งพิมพ์	ข่าว/บทความ/ แผ่นพับ										๕	๒๕			๓					๖๓	๙๓
			สื่อ อินเทอร์เน็ต	prd.go.th										๖			๑	๐				๙	๖
			nbtv.prd.go.th	๓								๓					๐					๓	๖
			nbt.prd.go.th										๑		๑		๑						๓
			thainews.prd.go.th				๑๖					๑๖	๖	๗			๕	๐				๖	๒๙
			thainews.prd.go.th /newseng				๙					๙		๖				๐				๓	๑๓
			thailand.prd.go.th														๒	๐					๒
			asean thai.net							๑	๑					๕		๐					๖
			เว็บไซต์ สปช.๑-๘										๖	๙			๒๗	๕	๗๗		๕		๑๒๒
		Social (ภาษาไทย)	Facebook	๓								๓	๖	๑๑๓			๙	๕	๖	๗๙	๗		๒๑๕
			Twitter	๓								๓					๖	๐		๑			๖
			ผ่าน application Smart phone	๓								๓					๖			๒			๑๑
			You Tube	๓								๓		๑	๑		๑	๖					๑๒
		NBT WORLD	ข่าว				๙					๙						๐					๙
			รายการ															๐					
			อักษรวิ้ง				๑๐					๑๐						๐					๑๐
		Social (ภาษาอังกฤษ)	Facebook				๑					๑						๐					๑
			Twitter															๐					
			You Tube				๓					๓						๐					๓
			ผ่าน application Smart phone				๑					๑						๐					๑
		อป.มช.											๙			๙	๐		๕	๓	๑๖	๒๙	
		สื่ออื่นๆ											๕			๕	๐				๖	๙	
		<b>รวมทั้งสิ้น</b>				๘๐	๙	๑๙				๑๖๙	๙๖	๓๖๙	๗๙	๖๙	๑๖๒	๕๙	๙๐	๓๐๙	๒๑๐	๕๙๙	๑,๔๙๖

รายละเอียดการรายงาน

ที่	ประเด็น	ช่องทาง	รูปแบบ	สพท.	สวท.	สนช.	สพป.	สปต.	คสช.	รวม ส่วนกลาง	สปช.๑	สปช.๒	สปช.๓	สปช.๔	สปช.๕	สปช.๖	สปช.๗	สปช.๘	สปช.๙	รวม ทั้งหมด			
๑๘	กระทรวง สาธารณสุข  - การแก้ไข เพิ่มเติม กฎหมาย หลักประกัน สุขภาพแห่งชาติ - การปฏิรูป ระบบบริการ สาธารณสุข	สื่อโทรทัศน์	ข่าว	๙						๙	๙	๙	-	๙	๑	๑๖	๕	๑	๑๗	๖๓			
			รายการ	๐							-	-	-	-	-	-	๐	-	-	-	-	-	
			พูดแทรกๆ	๐								-	-	๑๐	-	-	๕	-	-	-	-	-	๕๗
			สารคดี	๐								-	-	-	-	-	๐	-	-	-	-	-	-
			สปอต	๐								-	-	-	-	-	๐	-	-	-	-	-	๕
			อักษรวิ้ง	๕๖								๕๐	-	๖๐	๓๐	-	๕	๕	-	-	-	-	๑๘๓
		สื่อวิทยุ	ข่าว	-	๕							๓	๕	๑๖	๖๐	๖๖	๑๖	๕	๖๔	๑๔๔	๓๕๖	๓๕๖	
			รายการ	-	๑							๑	๕	๑๕	๑๕	๑๓	๒๓	๐	๓	๓๕	๕๖	๑๗๖	
			พูดแทรกๆ	-	๑							๑	๖	๕๑	๗๒	๖๕	๓๓	๑๖	๕๕	๕๕	๓๓	๕๓๐	
			บทความ	-	-							-	-	-	-	-	๓	๐	๕	-	-	๖	
			สารคดี	-	-							-	-	-	-	-	๖	๐	-	-	-	๖	
			สปอต	-	-							-	-	๑๔	๑๐	๑๖	๒๐	๕	๒๒	๓	-	๕๕	
		สื่อสิ่งพิมพ์	ข่าว/บทความ/ แผ่นพับ	-	-				๑			๑	๕	๕๖	-	-	๓	๐	-	-	๕๕	๑๑๙	
			สื่อ	อินเทอร์เน็ต	prd.go.th	-						-	-	๕	-	-	๓	๐	๓	-	๕	๒๐	
		สื่อ	อินเทอร์เน็ต	nbtv.prd.go.th	๖							๖	-	๕	-	-	-	๐	-	-	๕	๑๙	
				nbt.prd.go.th	-							-	-	-	๕	-	๓	๐	-	-	๑	๖	
				thainews.prd.go.th	-		๒๕					๒๕	๓๕	๑๖	-	-	๑	๕	๓	-	๕	๕๔	
				thainews.prd.go.th /newseng	-		๑๕					๑๕	-	๕	-	๑	-	๐	-	-	๓	๓๐	
				thailand.prd.go.th	-							-	-	-	-	-	๓	๐	-	-	-	๓	
				asean thai.net	-					๑		๑	-	-	-	๑๐	-	๐	-	-	-	-	๑๑
				เว็บไซต์ สปช.๑-๘	-							-	๕	๕	๕	๖๕	๓	๓	๖๖๖	๑๓	๑๓	๓๒๑	
		สื่อ Social (ภาษาไทย)	Facebook	๖		๒		๑			๕	๕	๑๑๓	-	-	๕	๑๒	๕	๖๖๓	๒๑	๕๓๒		
			Twitter	๖		๒					๕	-	-	-	-	๓	๐	๖	๑	-	๑๔		
			ผ่าน application Smart phone	๖		๑					๕	-	๑	-	-	๑๕	๕	๕	๕	-	๓๑		
			You Tube	๖							๖	-	๑	๖	-	๖	๕	๖	-	๑	๒๖		
		NBT WORLD	ข่าว	-		๓					๓	-	-	๕	-	-	๐	-	-	๑	๕		
			รายการ	-							-	-	-	-	-	-	๐	-	-	-	-		
			อักษรวิ้ง	-		๑๐					๑๐	-	-	-	-	-	๐	-	-	-	๑๐		
		สื่อ Social (ภาษาอังกฤษ)	Facebook	-		๓					๓	-	-	-	-	-	๐	-	-	๑	๕		
			Twitter	-							-	-	-	-	-	-	๐	-	-	-	-		
			You Tube	-							-	-	-	-	-	-	๐	-	-	-	-		
			ผ่าน application Smart phone	-		๓					๓	-	-	-	-	-	๐	-	-	-	๓		
		อป.มช.	-							-	๖	๑๓	-	-	-	๑	๐	๕	๕	๗๕	๑๐๐		
		สื่ออื่นๆ	-							-	-	๕	-	-	-	๓	๐	-	-	๒๐	๒๕		
		<b>รวมทั้งสิ้น</b>				๑๑๙	๕	๗๑	๑	๖	-	๑๙๖	๑๙๗	๔๙๒	๑๖๙	๑๒๗	๑๙๓	๕๕	๑๑๒	๖๘๖	๔๔๔	๓,๖๖๖	

รายละเอียดการรายงาน

ที่	ประเด็น	ช่องทาง	รูปแบบ	สทท.	สวท.	สนช.	สพป.	สป.ค.	คสช.	รวม ส่วนกลาง	สปช.๑	สปช.๒	สปช.๓	สปช.๔	สปช.๕	สปช.๖	สปช.๗	สปช.๘	สปช.๙	รวม ทั้งหมด					
๑๔	กระทรวง อุตสาหกรรม  - การรับรอง ระบบงานและมาตรฐาน วิทยา สร้างความ เชื่อมั่นในสินค้าและ บริการ	สื่อโทรทัศน์	ข่าว	๕						๕		๑									๑๐	๒๗			
			รายการ	๐																				-	
			พูดแทรกกา	๐									๑		๕		๑		๕					๑๖	
			สารคดี	๐																				-	
			สปอต	๐													๑							๑	
		สื่อวิทยุ	ข่าว	-	๕							๕	๖	๑๐		๑๖		๑๐	๗	๒๖				๑๓๒	
			รายการ	-	๑							๑	๑๑	๑๔		๑๒		๐		๓๒				๘๒	
			พูดแทรกกา	-	๑							๑	๑๔	๓๗		๑๕	๒๕	๑๐	๓๗	๑๐๑				๓๓๔	
			บทความ	-															๒					๒	
			สารคดี	-																				๓	
			สปอต	-														๐	๒๒					๒๒	
		สื่อสิ่งพิมพ์	ข่าว/บทความ/ แผ่นพับ						๑			๑		๒๐										๒๑	๒๖
		สื่อ อินเทอร์เน็ต	prd.go.th															๐					๑	๒	๒
			nbtv.prd.go.th	๒								๒		๕				๐						๑	๙
			nbt.prd.go.th	-											๑			๐							๑
			thainews.prd.go.th	-			๑๘					๑๘						๒						๑	๒๘
			thainews.prd.go.th /newseng	-			๗					๗						๐						๑	๗
			thailand.prd.go.th	-														๐							๓
			asean thai.net	-												๑		๐							๑
		เว็บไซต์ สปช.๑-๘	-										๒	๑		๒๓	๑		๒๐๐				๕	๒๓๑	
		สื่อ Social (ภาษาไทย)	Facebook	๒								๒	๙๗			๙	๕	๕	๓	๒๐๒				๓	๓๑๕
			Twitter	๒								๒				๙		๐	๕	๑					๙
			ผ่าน application Smart phone	๒								๒					๑๑			๒					๑๕
			You Tube	๒								๒		๑	๑		๒		๒						๗
		NBT WORLD	ข่าว	-			๕					๕			๗			๐							๑๒
			รายการ	-														๐							-
			อักษรวิ้ง	-			๕					๕						๐							๕
		สื่อ Social (ภาษาอังกฤษ)	Facebook	-			๓					๓						๐							๓
			Twitter	-														๐							-
			You Tube	-			๖					๖						๐							๖
			ผ่าน application Smart phone	-			๓					๓						๐							๓
		อป.มช.											๑			๑		๒		๓			๑๑	๒๕	
		สื่ออื่นๆ											๒			๙		๒					๑	๙	
		<b>รวมทั้งสิ้น</b>				<b>๖๗</b>	<b>๙</b>	<b>๘๗</b>	<b>๑</b>	<b>-</b>	<b>-</b>	<b>๑๑๔</b>	<b>๑๖</b>	<b>๓๐๐</b>	<b>๔๙</b>	<b>๑๔</b>	<b>๑๕๒</b>	<b>๓๖</b>	<b>๗๘</b>	<b>๕๖๔</b>	<b>๒๑๐</b>	<b>๒๕๐</b>	<b>๑,๕๘๔</b>		

รายละเอียดการรายงาน

ที่	ประเด็น	ช่องทาง	รูปแบบ	สพท.	สวท.	สนช.	สพป.	สปต.	สสช.	รวม ส่วนกลาง	สปช.๑	สปช.๒	สปช.๓	สปช.๔	สปช.๕	สปช.๖	สปช.๗	สปช.๘	สปทล.	รวมรวม ทั้งหมด		
๒๐	สำนัก นายกรัฐมนตรี  - กระบวนการ งบประมาณเพื่อ พัฒนาประเทศ - รายการ เดินหน้าประเทศ ไทยคอนพิเศษ	สื่อโทรทัศน์	ข่าว	๓๐						๓๐	๕	๒๗	-	-	-	๑๖	-	๕	๑๔	๙๑		
			รายการ	๐						-	-	๑๑	-	-	-	-	๐	-	-	-	๑๑	
			พูดแทรกๆ	๐							-	-	๔๐	๙	๕	๑	๑๖	๓	-	-	๗๗	
			สารคดี	๐							-	-	-	-	-	-	๐	-	-	-	-	
			สปอต	๐							-	-	๒๐	-	-	-	๐	-	-	-	-	๒๐
			อักษรวิ่ง	๑๗๐							๑๗๐	-	๖๐	๑๐	-	๖	๕	-	-	-	-	๒๕๑
		สื่อวิทยุ	ข่าว	-	๑๖						๑๖	๕๘	๒๐	๑๐	๑๐๘	๒๙	๒๒	๑๗	๔๔	๔๖	๓๗๐	
			รายการ	-	๑๓						๑๓	๑๖	๒๐	๑๖	๒๓	๒๓	๐	๕	๓๙	๕	๑๕๘	
			พูดแทรกๆ	-	๑๓						๑๓	๔๔	๔๖	๖๔	๓๕	๓๙	๒๒	๗๕	๘๐	๗๔	๕๓๒	
			บทความ	-	-						-	-	-	-	-	๓	๒	๓	-	๒	๑๐	
			สารคดี	-	๕						๕	-	-	-	-	๒	๐	-	-	-	๕	
			สปอต	-	๓						๓	-	๒๑	-	-	๒๒	๐	๓๓	-	-	๗๗	
		สื่อสิ่งพิมพ์	ข่าว/บทความ/ แผ่นพับ	-	-						-	-	๒๘	-	-	-	๕	-	-	-	๖๑	๙๑
		สื่อ อินเทอร์เน็ต	prd.go.th	-	-						-	-	๒๑	-	-	๕	๐	๑	-	๗	๓๑	
			nbtv.prd.go.th	๑๐	-						๑๐	-	๑๖	-	-	-	๐	-	-	๖	๓๒	
			nbt.prd.go.th	-	-						-	-	-	๕	-	๕	๐	-	-	-	๙	
			thainews.prd.go.th	-	๒๓						๒๑	๔๗	๒๐	-	-	๕	๐	๑	๑	๖	๙๘	
			thainews.prd.go.th /newseng	-	๔๕						๔๕	-	๒๐	-	๕	-	๐	-	-	๖	๗๓	
			thailand.prd.go.th	-	-				๙		๙	-	-	-	-	๕	๐	-	-	-	๖	
			asean thai.net	-	-				๕		๕	-	-	-	๕	-	๐	-	-	-	๙	
			เว็บไซต์ สปช.๑-๘	-	-						-	๓๑	๘	๓	-	๒๓	๘	๑	๔๒๕	๑๘	๕๑๗	
		สื่อ Social (ภาษาไทย)	Facebook	๑๐	-				๕		๑๒	๒๘	๑๑๗	-	-	๗	๖	๕	๔๖๘	๑๗	๖๑๗	
			Twitter	๑๐	-						๑๐	-	-	-	-	๔	๐	๑	๑	-	๑๖	
			ผ่าน application Smart phone	๑๐	-						๑๐	-	๓	-	-	๑๓	๐	-	๙	-	๓๐	
			You Tube	๑๐	-						๑๐	-	๑	๒	-	๕	๐	-	-	-	๑๕	
		NBT WORLD	ข่าว	-	๒๐						๒๐	-	-	๕	-	-	๐	-	-	-	๒๕	
			รายการ	-	-						-	-	-	-	-	-	๐	-	-	-	-	
			อักษรวิ่ง	-	๒๐						๒๐	-	-	-	-	-	๐	-	-	-	๒๐	
		สื่อ Social (ภาษาอังกฤษ)	Facebook	-	๗				๕		๙	-	-	-	-	-	๐	-	-	๒	๑๑	
			Twitter	-	-						-	-	-	-	-	-	๐	-	-	-	-	
You Tube	-		๑๒						๑๒	-	-	-	-	-	๐	-	-	-	๑๒			
ผ่าน application Smart phone	-		๗						๗	-	-	-	-	-	๐	-	-	-	๗			
อป.มช.	-	-						-	๖	๒๓	-	-	-	๕	๐	๑๐	๙	๑๗	๖๕			
สื่ออื่นๆ	-	-						-	-	๑๐	-	-	-	๕	๐	๖	-	๗	๒๘			
<b>รวมทั้งสิ้น</b>				<b>๒๕๐</b>	<b>๔๗</b>	<b>๑๓๒</b>	<b>-</b>	<b>๑๐</b>	<b>-</b>	<b>๔๓๗</b>	<b>๒๓๖</b>	<b>๕๘๒</b>	<b>๑๑๗</b>	<b>๑๗๐</b>	<b>๑๙๔</b>	<b>๙๗</b>	<b>๑๕๖</b>	<b>๑,๐๒๘</b>	<b>๒๘๘</b>	<b>๓,๓๐๓</b>		