

ระเบียบวาระการประชุม
คณะกรรมการบริหารศูนย์ข้อมูลข่าวสารเพื่อการประชาสัมพันธ์ กรมประชาสัมพันธ์
ครั้งที่ ๓๖ / ๒๕๖๐

วันอังคารที่ ๑๙ กันยายน ๒๕๖๐ เวลา ๑๔.๓๐ น.
ณ ห้องประชุม ๒๑๑B ชั้น ๒ อาคารกรมประชาสัมพันธ์

- ระเบียบวาระที่ ๑ เรื่องที่ประธานแจ้งที่ประชุมทราบ
- ระเบียบวาระที่ ๒ เรื่องการรับรองรายงานการประชุมครั้งที่ ๓๕/๒๕๖๐ เมื่อวันที่ ๑๒ กันยายน ๒๕๖๐
- ระเบียบวาระที่ ๓ เรื่องสืบเนื่อง
- ๓.๑ สรุปความคืบหน้าแนวทาง/นโยบายของรัฐบาล/กรม. และคำสั่ง/ประกาศอื่น ๆ ที่สำคัญ
 - ๓.๒ ประเด็น KM ตามข้อสั่งการประจำสัปดาห์ (ถ้ามี)
- ไม่มี -
 - ๓.๓ ประเด็นตามข้อสั่งการของประธาน และมติที่ประชุม (ถ้ามี)
- ไม่มี -
- ระเบียบวาระที่ ๔ เรื่องที่เสนอให้ที่ประชุมทราบ
- ๔.๑ สรุปผลการปฏิบัติงานของศูนย์ IOC
 - ๔.๑.๑ สรุปผลการเผยแพร่ประเด็นข่าวตามนโยบาย
 - ๔.๑.๒ สรุปประเด็นแนวโน้มและทิศทางข่าวประจำสัปดาห์
 - ๔.๒ ประเด็นที่น่าสนใจประจำสัปดาห์ (สนข.)
 - ๔.๓ ประเด็นที่น่าสนใจประจำสัปดาห์ (NBT)
 - ๔.๔ ประเด็นที่น่าสนใจประจำสัปดาห์ (สวท.)
 - ๔.๕ กิจกรรมที่น่าสนใจประจำสัปดาห์ (ศสข.)
 - ๔.๖ ประเด็นที่น่าสนใจของสื่อต่างประเทศ (สปต.)
 - ๔.๗ ประเด็นที่น่าสนใจประจำสัปดาห์ (NBT World)
 - ๔.๘ กิจกรรมที่น่าสนใจประจำสัปดาห์ (สพป.)
 - ๔.๙ การจัดรายการ "บันทึกสถานการณ์ รวมพลังประชารัฐ" (สวท.)
- ระเบียบวาระที่ ๕ เรื่องที่เสนอให้ที่ประชุมพิจารณา
- การบริหารประเด็นประจำสัปดาห์
- ระเบียบวาระที่ ๖ เรื่องอื่นๆ (ถ้ามี)
-

รายงานการประชุม
คณะกรรมการบริหารศูนย์ข้อมูลข่าวสารเพื่อการประชาสัมพันธ์ กรมประชาสัมพันธ์
ครั้งที่ ๓๕/๒๕๖๐

วันอังคารที่ ๑๒ กันยายน ๒๕๖๐

ณ ห้องประชุม ๒๑๑B ชั้น ๒ อาคารกรมประชาสัมพันธ์

เริ่มประชุมเวลา ๑๔.๓๐ น.

รายชื่อผู้มาประชุม

- | | |
|-------------------------------|--|
| ๑. นางธารทิพย์ ทองงามขำ | ผอ.สนช. (ประธาน) |
| ๒. นายชูชาติ เทศสีแดง | ผชช. ด้านการพัฒนาเครือข่ายการประชาสัมพันธ์ |
| ๓. นางสาวภัทร วิบูลย์วรรณท์ | แทน รปส. (นายจรูญ ไชยศร) |
| ๔. นายอภิรัตน์ สุนทรอาคเนย์ | แทน ผชช. (นายเสมอ นิมเงิน) |
| ๕. นายจำลอง อนันตสุข | แทน ผอ.สวท. |
| ๖. นายนพพร พันละม้าย | แทน ผอ.สทท. |
| ๗. นางสาวนัชพร ถ้ำสิงห์ | แทน ผอ.สพป. |
| ๘. นางสาวอินทิรา สุวรรณ | แทน ผอ.สนผ. |
| ๙. นายนพคุณ สุนทรหงส์ | แทน ผอ.สปต. |
| ๑๐. นางพนิดา จันทวัฒน์ | แทน ผอ.กคส. |
| ๑๑. นายพลี อุดมพรมนตรี | แทน ผอ.คสช. |
| ๑๒. นางสุพิชญ์ญา โรจนททัยพงศ์ | แทน อกร. |
| ๑๓. นายวัฒนา เงินกลม | แทน ลนก. |
| ๑๔. นางนิตยาภรณ์ หิรัญนิรมล | กรรมการและผู้ช่วยเลขานุการ |
| ๑๕. นางธัญนรี ชันยากร | กรรมการและผู้ช่วยเลขานุการ |

ผู้ไม่มาประชุม (เนื่องจากติดราชการ)

- | | |
|---------------------------------|----------------------------------|
| ๑. พลโท สรรเสริญ แก้วกำเนิด | อปส. |
| ๒. นายภูมิสิทธิ์ ชันตยานุกุลกิจ | รปส. |
| ๓. นางสาวศุภพร สาครบุตร | รปส. |
| ๔. นางจรรยา อัมศิริ | ผอ.กกจ. |
| ๕. นายพรพิทักษ์ แม้นศิริ | ร.ผชช. เฉพาะด้านการประชาสัมพันธ์ |
| ๖. นางปรีห์กมล ถนอมศักดิ์ชัย | ร.ผชช. ต่างประเทศ |

ผู้เข้าร่วมประชุม

- | | |
|---------------------------------------|----------------------------------|
| ๑. นายธาริน อังสกุล | นักสื่อสารมวลชนปฏิบัติการ (สนช.) |
| ๒. นายประสิทธิ์ สุนทรกิจปรีชา | นักวิเคราะห์ข้อมูล (สนช.) |
| ๓. นางสาวกัญญารัตน์ ดวงเพียรราช | นักสื่อสารมวลชน (สนช.) |
| ๔. นางปณิดา แสนแจ็ก | นักสื่อสารมวลชน (สนช.) |
| ๕. นางสาวณิรัชธิญารัตน์ จันทร์กระจ่าง | นักสื่อสารมวลชน (สนช.) |
| ๖. นางสาววัลลภา อำไพจิตร | นักสื่อสารมวลชน (สนช.) |

- ระเบียบวาระที่ ๑ เรื่องที่ประธานแจ้งที่ประชุมทราบ
- อปส. และ รปส.(๒) (๓) ดิตราชการ ผอ.สนช. ทำหน้าที่ประธานการประชุม
- มติที่ประชุม - รับทราบ
- ระเบียบวาระที่ ๒ เรื่องการรับรองรายงานการประชุม ครั้งที่ ๓๔/๒๕๖๐ เมื่อวันที่ ๕ กันยายน ๒๕๖๐
- มติที่ประชุม - รับรองรายงานการประชุม โดยมีการแก้ไขข้อ ๔.๙ คำว่า Yong เป็น Young
- ระเบียบวาระที่ ๓ เรื่องสืบเนื่อง
- ๓.๑ สรุปความคืบหน้าแนวทาง/นโยบายของรัฐบาล/กรม. และคำสั่ง/ประกาศอื่น ๆ ที่สำคัญ
- นายชูชาติ เทศสีแดง ผชช. ด้านการพัฒนาเครือข่ายการประชาสัมพันธ์ รายงานดังนี้
- สรุปคำกล่าวของ พลเอก ประยุทธ์ จันทร์โอชา นายกรัฐมนตรีและหัวหน้าคณะรักษาความสงบแห่งชาติ ในรายการ “ศาสตร์พระราชา สู่การพัฒนาอย่างยั่งยืน” วันที่ ๘ กันยายน ๒๕๖๐ (รายละเอียดตามเอกสารประกอบการประชุม)
- สรุปการประชุมคณะรัฐมนตรี (กรม.)
๑. กรม.อนุมัติหลักการร่างพระราชบัญญัติการบริหารหนี้สาธารณะ (ฉบับที่ ..) พ.ศ. และร่างพระราชบัญญัติเงินคงคลัง (ฉบับที่ ..) พ.ศ. ...เป็นการเพิ่มเติมอำนาจกระทรวงการคลังในการกู้เงินเพื่อบริหารสภาพคล่องของเงินคงคลัง
๒. กรม.เห็นชอบการปรับอัตราโครงสร้างภาษีสรรพสามิตสินค้า ๓ ประเภท คือ สุรา ยาสูบ และไฟ ซึ่งต้องรอให้มีการประกาศในราชกิจจานุเบกษา ก่อน คาดว่าจะเป็นวันที่ ๑๕ กันยายน ๒๕๖๐ ก่อนจะมีผลในวันที่ ๑๖ กันยายน ๒๕๖๐ ทั้งนี้เพื่อให้สอดคล้องกับกฎหมายสรรพสามิตฉบับใหม่ ให้เกิดความเป็นธรรมและไม่สร้างภาระเพิ่มให้กับประชาชน
- มติที่ประชุม - รับทราบ
- ๓.๒ ประเด็น KM ตามข้อสั่งการประจำสัปดาห์
- ไม่มี -
- ๓.๓ ประเด็นตามข้อสั่งการของประธาน และมติที่ประชุม
- ไม่มี -
- ระเบียบวาระที่ ๔ เรื่องที่เสนอให้ที่ประชุมทราบ
- ๔.๑ สรุปผลการปฏิบัติงานของศูนย์ IOC
- ๔.๑.๑ สรุปผลการเผยแพร่ประเด็นข่าวตามนโยบาย
- นางนิตยาภรณ์ หิรัญนิรมล ผู้อำนวยการส่วนปฏิบัติการและบริหารข้อมูลข่าวสาร สนช. ในฐานะกรรมการและผู้ช่วยเลขานุการ รายงานสรุปผลการเผยแพร่ประเด็นข่าวตามนโยบายประจำสัปดาห์ (รายละเอียดแนบท้ายรายงานการประชุม)
- มติที่ประชุม - รับทราบ

๔.๑.๒ สรุปประเด็นแนวโน้มและทิศทางข่าวประจำสัปดาห์

- นายประสิทธิ์ สุนทรกิจปรีชา รายงาน สรุปประเด็นแนวโน้มและทิศทางข่าวประจำสัปดาห์ อาทิ ๑. สมเด็จพระเจ้าอยู่หัวมหาวชิราลงกรณ บดินทรเทพยวรางกูร พระราชทานพระราชานุญาตจัดตั้ง “จิตอาสาเฉพาะกิจ งานพระราชพิธีถวายพระเพลิงพระบรมศพ”/การจัดพิธีถวายดอกไม้จันทน์ของประชาชนในส่วนภูมิภาค/กิจกรรมจิตอาสาประดิษฐ์ดอกไม้จันทน์/สถานีโทรทัศน์ทุกช่องปรับโทนภาพและเนื้อหาของรายการ ตั้งแต่วันที่ ๑ - ๒๐ ตุลาคม ๒๕๖๐ ๒. ร่างสัญญาประชาคม ๓. สเปน. เปิดศูนย์รับบริจาคเพื่อช่วยเหลือผู้ประสบอุทกภัย/กองทุนช่วยเหลือผู้ประสบสาธารณภัย สำนักงานปลัดสำนักนายกรัฐมนตรี ๖. วิทยาลัยการกรงไทย สาขาทำเนียบรัฐบาล เลขที่บัญชี ๐๖๗-๐-๐๖๘๙๕-๐ ๔. พ.ร.บ.การจัดทำยุทธศาสตร์ชาติ และ พ.ร.บ.แผนและขั้นตอนการดำเนินการปฏิรูปประเทศ พ.ศ. .../การตั้งคณะกรรมการปฏิรูปประเทศ ๑๑ คณะ ๕. มาตรการช่วยเหลือเกษตรกร ผ่านโครงการ ๙๑๐๑ ตามรอยเท้าพ่อภายใต้ร่มพระบารมีฯ และโครงการสนับสนุนปัจจัยการผลิตปศุสัตว์ “โคบาลบูรพา” ๖. การจัดทำ “ฐานข้อมูลภาครัฐ” เพื่อนำไปวิเคราะห์ใช้ประโยชน์ในลักษณะ “Big Data” เพื่อรองรับการเข้าสู่ “อุตสาหกรรม ๔.๐” ๗. ปีทองเที่ยว วิถีไทย เก๋ไก้อย่างยั่งยืน ๒๕๖๑ ๘. มาตรการช่วยเหลือ พี่นฟู เยียวยา ผู้ประสบอุทกภัย ๙. กระทรวงการคลัง แจกบัตรโครงการสวัสดิการแห่งรัฐ ตั้งแต่วันที่ ๒๑ กันยายน ๒๕๖๐ ผ่านระบบตั๋วร่วม (E-ticket) ซึ่งเริ่มวันที่ ๑ ตุลาคม ๒๕๖๐ ๑๐. นักธุรกิจญี่ปุ่นกว่า ๕๐๐ บริษัทเยือนไทย วันที่ ๑๑ กันยายน ๒๕๖๐ (รายละเอียดตามเอกสารประกอบการประชุม)

มติที่ประชุม - รับทราบ

๔.๒ ประเด็นที่น่าสนใจประจำสัปดาห์ (สนข.)

- นางธัญนรี ชันยากร นำเสนอประเด็นประจำสัปดาห์ระหว่างวันที่ ๑๒ - ๑๘ กันยายน ๒๕๖๐ ได้แก่ พระราชพิธีบำเพ็ญพระราชกุศลพระบรมศพ พระบาทสมเด็จพระปรมินทรมหาภูมิพลอดุลยเดช/การเตรียมงานพระราชพิธีถวายพระเพลิงพระบรมศพ ๑. กระทรวงกลาโหม/คณะกรรมการยุทธศาสตร์ชาติ ๒. กระทรวงการคลัง/โครงการ National e-Payment ๓. กระทรวงการต่างประเทศ/การประชุมประจำปีครั้งที่ ๖ ไทย-มาเลเซีย ๔. กระทรวงการท่องเที่ยวและกีฬา/ท่องเที่ยววิถีไทย เก๋ไก้อย่างยั่งยืน ๕. กระทรวงการพัฒนาสังคมและความมั่นคงของมนุษย์/งานวันเยาวชนแห่งชาติ/การส่งเสริมคุณภาพชีวิตคนพิการ ๖. กระทรวงเกษตรและสหกรณ์/การประชุมรัฐมนตรีเกษตรอนุภูมิภาคลุ่มแม่น้ำโขง ๗. กระทรวงคมนาคม/การพัฒนาสถานที่ให้บริการภาคขนส่งตามหลัก Universal Design ๘. กระทรวงทรัพยากรธรรมชาติและสิ่งแวดล้อม/โครงการลูกเสือพิทักษ์ป่า ๙. กระทรวงดิจิทัลเพื่อเศรษฐกิจและสังคม/การจัดงาน “Digital Thailand Big Bang 2017” ๑๐. กระทรวงพลังงาน/โครงการประหยัดพลังงานและพลังงานทดแทน ๑๑. กระทรวงพาณิชย์/การใช้เครื่องหมาย Hallmark/งาน Thailand Innovation and Design Expo 2017 ๑๒. กระทรวงมหาดไทย/การดำเนินการทางกฎหมายกับสถานบริการใกล้เคียงกับสถานศึกษา ๑๓. กระทรวงยุติธรรม/งานคุ้มครองสิทธิมนุษยชน ๑๔. กระทรวงแรงงาน/การพิจารณาอัตราค่าจ้างขั้นต่ำ ๑๕. กระทรวงวัฒนธรรม/การสนับสนุน “สื่อดี มีคุณค่า” ๑๖. กระทรวงวิทยาศาสตร์และเทคโนโลยี/เพิ่มขีดความสามารถในการผลิตยาและวัคซีนใช้เอง ๑๗. กระทรวงศึกษาธิการ/การปฏิรูประบบการผลิตครู ๑๘. กระทรวงสาธารณสุข/เร่งผลิตและสร้างแรงจูงใจแพทย์ ๓ สาขา/สื่อรณรงค์ป้องกันโรคที่มียุ่งลายเป็นพาหะ ๑๙. กระทรวงอุตสาหกรรม/การพัฒนาเศรษฐกิจไทย-ญี่ปุ่น ๒๐. สำนักนายกรัฐมนตรี/การประชุม ครม.สัญจร/งานตลาดคลองผดุงกรุงเกษม (รายละเอียดตามเอกสารประกอบการประชุม)

๔.๓ ประเด็นที่น่าสนใจประจำสัปดาห์ (NBT)

- ผู้แทน NBT นำเสนอประเด็นประจำสัปดาห์ระหว่างวันที่ ๑๒ - ๑๘ กันยายน ๒๕๖๐ ได้แก่ ๑. สารคดีเฉลิมพระเกียรติพระบาทสมเด็จพระปรมินทรมหาภูมิพลอดุลยเดช ๒. รายงานเฉลิมพระเกียรติสมเด็จพระนางเจ้าฯ พระบรมราชินีนาถ ๓. คืบหน้าการจัดงานพระราชพิธีพระบรมศพฯ/คืบหน้าสร้างพระเมรุมาศ/องค์ประกอบพระเมรุมาศ/รวมเพลงถวายอาลัยก่อนเข้าช่วงภาคหลัก “ในดวงใจนิรันดร์” ๔. สมเด็จพระเจ้าอยู่หัวมหาวชิราลงกรณ บดินทรเทพยวรางกูร พระราชทานความช่วยเหลือครอบครัวประสบอุทกภัย ๕. รายงานสดประชุม ครม.ที่ จ.สุพรรณบุรี และ จ. พระนครศรีอยุธยา วันที่ ๑๘ - ๑๙ กันยายน ๒๕๖๐ ๖. ปก.ต้อนรับมือฝนตก/การให้ความช่วยเหลือ ๗. จ.ยะลา เผ่าระวังโรคมอร์ส/โรคมือเท้าปาก ๘. รายงาน ๓จี นักธุรกิจญี่ปุ่นประชุมวันที่ ๑๒ กันยายน ๒๕๖๐ ๙. รายงานบัตรสวัสดิการแห่งรัฐ (รายละเอียดตามเอกสารประกอบการประชุม)

๔.๔ ประเด็นที่น่าสนใจประจำสัปดาห์ (สวท.)

- ผู้แทน สวท. นำเสนอประเด็นประจำสัปดาห์ระหว่างวันที่ ๑๒ - ๑๘ กันยายน ๒๕๖๐ ได้แก่ ๑. ความคืบหน้าการก่อสร้างพระเมรุมาศ/การลงทะเบียนจิตอาสาในสำนักงานเขต กทม. และภูมิภาค / ความคืบหน้าจัดสร้างซุ้มถวายดอกไม้จันทน์ ๒. ประชุมคณะรัฐมนตรี/การดำเนินการตามโรดแมป ๓. การเตรียมการประชุม ครม.สัญจรที่ จ.สุพรรณบุรี และ จ.พระนครศรีอยุธยา วันที่ ๑๘ - ๑๙ กันยายน ๒๕๖๐ ๔. การปฏิรูประบบรถโดยสารประจำทางใน กทม. และปริมณฑล ๕. คณะนักลงทุนญี่ปุ่นกว่า ๕๖๐ ราย เดินทางเยือนประเทศไทย ระหว่างวันที่ ๑๑ - ๑๓ กันยายน ๒๕๖๐ และลงพื้นที่โครงการพัฒนาระเบียงเศรษฐกิจภาคตะวันออก/ติดตามมาตรการช่วยเหลือเอสเอ็มอี ๖. การบริหารจัดการน้ำ/ติดตามการดำเนินงานเกษตรอินทรีย์ / ขยายผลโครงการเกษตรแปลงใหญ่/การให้ความช่วยเหลือผู้ประสบภัยธรรมชาติ ๗. มาตรการดูแลค่าครองชีพของประชาชน ๘. การแก้ปัญหาค้ำมนุษย์/แรงงานต่างด้าว ๙. ปัญหาการบุกรุกป่าและการลักลอบตัดไม้มีค่า ๑๐. การส่งเสริมผู้ประกอบการ Startup ด้วยเทคโนโลยีและนวัตกรรม ๑๑. ความคืบหน้าเน็ตประชารัฐและปัญหาที่ต้องแก้ไข ๑๒. การลงทะเบียนจิตอาสาเฉพาะกิจ งานพระราชพิธีถวายพระเพลิงพระบรมศพฯ ในสำนักงานเขต กทม. และภูมิภาค (รายละเอียดตามเอกสารประกอบการประชุม)

๔.๕ กิจกรรมที่น่าสนใจประจำสัปดาห์ (ศสช.)

- ผู้แทน ศสช. แจ้งสรุปรายงานข้อมูลข่าวสารด้วย PRD Info ประจำวันที่ ๔ - ๘ กันยายน ๒๕๖๐ จำนวน ๑๕ ภาพ (รายละเอียดตามเอกสารประกอบการประชุม)

๔.๖ ประเด็นที่น่าสนใจของสื่อต่างประเทศ (สปต.)

- ผู้แทน สปต. รายงานการติดตามประเด็นจากสื่อต่างประเทศเกี่ยวกับประเทศไทย ได้แก่ ๑. พระเจ้าหลานเธอพระองค์เจ้าพัชรกิติยาภา เสด็จพระราชดำเนินเยือนจีน ๒. การประชุมร่วมนายกรัฐมนตรี และรัฐมนตรีอย่างไม่เป็นทางการไทย - กัมพูชา ครั้งที่ ๓ ๓. กรุงเทพมหานคร ออกมาตรการสร้างความมีส่วนร่วมของประชาชน ด้วยการให้ประชาชนแจ้งเบาะแสผู้ทำผิดกฎหมายจราจรและความสะอาด ๔. ความคืบหน้าการก่อสร้างพระเมรุมาศ (รายละเอียดตามเอกสารประกอบการประชุม)

๔.๗ ประเด็นที่น่าสนใจประจำสัปดาห์ (NBT World)

- ผู้แทน NBT World แจ้งประเด็นประจำสัปดาห์ระหว่างวันที่ ๑๒ - ๑๘ กันยายน ๒๕๖๐ ได้แก่ ๑. ความคืบหน้าการเตรียมการก่อสร้างพระเมรุมาศ/ราชรถ/เครื่องประกอบพระเมรุมาศ/บรรยากาศประชาชนปลูกดอกดาวเรือง “ปลูกดอกไม้สีเหลือง” ๒. ความคืบหน้าการแจกบัตรผู้มีรายได้น้อย ๓. รัฐบาลต้อนรับนักธุรกิจญี่ปุ่นกว่า ๖๐๐ บริษัทที่เดินทางมาเยือนไทย ๔. การประชุม ครม.สัญจรที่ จ.สุพรรณบุรี และ จ.พระนครศรีอยุธยา วันที่ ๑๘ - ๑๙ กันยายน ๒๕๖๐ (รายละเอียดตามเอกสารประกอบการประชุม)

๔.๘ กิจกรรมที่น่าสนใจประจำสัปดาห์ (สพป.)

- ผู้แทน สพป. รายงานผลการดำเนินงานดังนี้ ๑. ศูนย์ข้อมูลข่าวสารงานพระบรมศพ พระบาทสมเด็จพระปรมินทรมหาภูมิพลอดุลยเดช จัดทำ Infographics พระราชประวัติ “๓๖๕ วัน ตามรอยพ่อ” จำนวน ๗ ภาพ และ Infographics รำลึกไว้ในแผ่นดิน จำนวน ๗ ภาพ ระหว่างวันที่ ๕ - ๑๑ กันยายน ๒๕๖๐ (รายละเอียดตามเอกสารประกอบการประชุม) ๒. ประชาสัมพันธ์ข่าวนโยบายสำคัญของรัฐบาล ระหว่างวันที่ ๑ - ๗ กันยายน ๒๕๖๐ (รายละเอียดตามเอกสารประกอบการประชุม) ๓. เผยแพร่ข้อมูลข่าวสารผ่าน www.kingrama๙.th และ www.kingrama๙.net และ Facebook : ศูนย์ข้อมูลข่าวสารงานพระบรมศพ พระบาทสมเด็จพระปรมินทรมหาภูมิพลอดุลยเดช จำนวน ๑๐๐ เรื่อง ๔. จำนวนผู้ติดตาม และเข้าเยี่ยมชม สื่อประชาสัมพันธ์พระราชพิธีถวายพระเพลิงพระบรมศพฯ ทาง www.kingrama๙.th และ www.kingrama๙.net จำนวน ๑๘๗,๒๔๒ คน และทาง Facebook : ศูนย์ข้อมูลข่าวสารงานพระบรมศพ พระบาทสมเด็จพระปรมินทรมหาภูมิพลอดุลยเดช จำนวน ๔๔,๘๓๐ คน ๕. กำหนดการสัมมนา “การบรรยายให้ความรู้ความเข้าใจในงานพระราชพิธีถวายพระเพลิงพระบรมศพ พระบาทสมเด็จพระปรมินทรมหาภูมิพลอดุลยเดช สำหรับผู้บรรยาย ผู้กำกับรายการ และผู้เกี่ยวข้อง” ในวันที่ ๒๐ กันยายน ๒๕๖๐ เวลา ๐๘.๓๐ - ๒๐.๓๐ น. ณ ห้องประชุม ๑ อาคารหอประชุมกรมประชาสัมพันธ์

๔.๙ การจัดรายการ "บันทึกสถานการณ์ รวบรวมพลังประชารัฐ" (สวท.)

- วันพุธที่ ๖ กันยายน ๒๕๖๐ เรื่อง ความคืบหน้าการคัดกรองแรงงานต่างด้าว ตาม พ.ร.บ. การบริหารจัดการการทำงานของคนต่างด้าว พ.ศ. ๒๕๖๐ และวันหยุดสัปดาห์ที่ ๗ กันยายน ๒๕๖๐ เรื่อง ผลการดำเนินงานมาตรการปฏิทินปลูกข้าวในพื้นที่ จ.พระนครศรีอยุธยา (รายละเอียดตามเอกสารประกอบการประชุม)

มติที่ประชุม - รับทราบ

ระเบียบวาระที่ ๕

เรื่องที่เสนอให้ที่ประชุมพิจารณา

๕.๑ การบริหารประเด็นประจำสัปดาห์

- ที่ประชุมร่วมกันกำหนดประเด็นการประชาสัมพันธ์ประจำสัปดาห์ ประกอบด้วย ประเด็นต่าง ๆ ดังนี้

*** พระราชพิธีบำเพ็ญพระราชกุศลพระบรมศพ พระบาทสมเด็จพระปรมินทรมหาภูมิพลอดุลยเดช

- การเตรียมงานพระราชพิธีถวายพระเพลิงพระบรมศพฯ

๕.๑.๑ กระทรวงกลาโหม

- คณะกรรมการยุทธศาสตร์ชาติ

๕.๑.๒ กระทรวงการคลัง

- โครงการ National e-Payment

๕.๑.๓ กระทรวงการต่างประเทศ

- การประชุมประจำปีครั้งที่ ๖ ไทย-มาเลเซีย

๕.๑.๔ กระทรวงการท่องเที่ยวและกีฬา

- ท่องเที่ยววิถีไทย เก๋ไก้อย่างยั่งยืน

๕.๑.๕ กระทรวงการพัฒนาสังคมและความมั่นคงของมนุษย์

- งานวันเยาวชนแห่งชาติ

- การส่งเสริมคุณภาพชีวิตคนพิการ

๕.๑.๖ กระทรวงเกษตรและสหกรณ์

- การประชุมรัฐมนตรีเกษตรอนุภูมิภาคลุ่มแม่น้ำโขง

๕.๑.๗ กระทรวงคมนาคม

- การพัฒนาสถานที่ให้บริการภาคขนส่งตามหลัก Universal Design

๕.๑.๘ กระทรวงทรัพยากรธรรมชาติและสิ่งแวดล้อม

- โครงการปลูกเสื่อพื้ทักซ์ป่า

๕.๑.๙ กระทรวงดิจิทัลเพื่อเศรษฐกิจและสังคม

- การจัดงาน “Digital Thailand Big Bang 2017”

๕.๑.๑๐ กระทรวงพลังงาน

- โครงการประหยัดพลังงานและพลังงานทดแทน

๕.๑.๑๑ กระทรวงพาณิชย์

- การใช้เครื่องหมาย Hallmark
- งาน Thailand Innovation and Design Expo 2017

๕.๑.๑๒ กระทรวงมหาดไทย

- การดำเนินการทางกฎหมายกับสถานบริการใกล้เคียงกับสถานศึกษา

๕.๑.๑๓ กระทรวงยุติธรรม

- งานคุ้มครองสิทธิมนุษยชน

๕.๑.๑๔ กระทรวงแรงงาน

- การพิจารณาอัตราค่าจ้างขั้นต่ำ

๕.๑.๑๕ กระทรวงวัฒนธรรม

- การสนับสนุน “สื่อดี มีคุณค่า”

๕.๑.๑๖ กระทรวงวิทยาศาสตร์และเทคโนโลยี

- เพิ่มขีดความสามารถในการผลิตยา และวัคซีนใช้เอง

๕.๑.๑๗ กระทรวงศึกษาธิการ

- การปฏิรูประบบการผลิตครู

๕.๑.๑๘ กระทรวงสาธารณสุข

- เร่งผลิตและสร้างแรงจูงใจแพทย์ ๓ สาขา
- สื่อรณรงค์ป้องกันโรคที่มียุ่งกลายเป็นพาหะ

๕.๑.๑๙ กระทรวงอุตสาหกรรม

- การพัฒนาเศรษฐกิจไทย-ญี่ปุ่น

๕.๑.๒๐ สำนักนายกรัฐมนตรี

- การประชุม ครม.สัญจร
- งานตลาดคลองผดุงกรุงเกษม

มติที่ประชุม - เห็นชอบการขยายผลตามประเด็นข้างต้น

ระเบียบวาระที่ ๖

เรื่องอื่น ๆ

๖.๑ ผชช. (นายชูชาติ เทคสีแดง) อธิบายเรื่องการเตรียมประกาศ วาระชาติ : สิทธิมนุษยชนร่วมขับเคลื่อน Thailand 4.0 เพื่อการพัฒนาที่ยั่งยืน (๒๕๖๑ - ๒๕๖๒) ขณะนี้อยู่ระหว่างการกำหนด

แนวทางดำเนินการ มีเป้าหมาย : สังคมไทยเป็นสังคมส่งเสริมสิทธิเสรีภาพและความเท่าเทียมโดยคำนึงถึงศักดิ์ศรีความเป็นมนุษย์ เพื่อนำไปสู่สังคมสันติสุข (รายละเอียดตามเอกสารประกอบการประชุม)

๖.๒ นางนิตยาภรณ์ หิรัญนิรมล รายงานดังนี้ ๑. IOC Bulletin ฉบับที่ ๓๔ ลงวันที่ ๑๒ กันยายน ๒๕๖๐ มีข่าวสำคัญ อาทิ สพป. จัดกิจกรรม “พบปะสื่อมวลชน : งานพระราชพิธีถวายพระเพลิงพระบรมศพ” โดยมีพลโท สรรเสริญ แก้วกำเนิด รักษาราชการในตำแหน่งอธิบดีกรมประชาสัมพันธ์ เป็นประธานในพิธีเปิด เมื่อวันที่ ๑๑ กันยายน ๒๕๖๐ (รายละเอียดตามเอกสารประกอบการประชุม) ๒. กปส.ร่วมกับศูนย์สำรวจความคิดเห็น “นิด้าโพล” สถาบันบัณฑิตพัฒนบริหารศาสตร์ (นิด้า) สำรวจความคิดเห็นของประชาชน เรื่อง บัตรสวัสดิการแห่งรัฐ (บัตรผู้มีรายได้น้อย) ในปี ๒๕๖๐ พบประชาชนบางส่วนไม่เคยรับรู้และยังไม่เข้าใจจึงขอความร่วมมือสื่อ กปส. ประชาสัมพันธ์สร้างความเข้าใจให้แก่ประชาชนให้มากขึ้น (รายละเอียดตามเอกสารประกอบการประชุม)

มติที่ประชุม - รับทราบ

เลิกประชุมเวลา ๑๕.๔๕ น.

นางสาวณิรัชธิญารัตน์ จันทร์กระจ่าง / ผู้จัดรายงานการประชุม

นางธัญนรี ชันยากร / ผู้ตรวจรายงานการประชุม

นางนิตยาภรณ์ หิรัญนิรมล / ผู้ตรวจรายงานการประชุม

สรุปผลการเผยแพร่ประเด็นข่าวตามนโยบาย
 ประจำวันที่ ๕ - ๑๑ กันยายน ๒๕๖๐
 ส่วนปฏิบัติการและบริหารข้อมูลข่าวสาร (IOC) สำนักข่าว กรมประชาสัมพันธ์

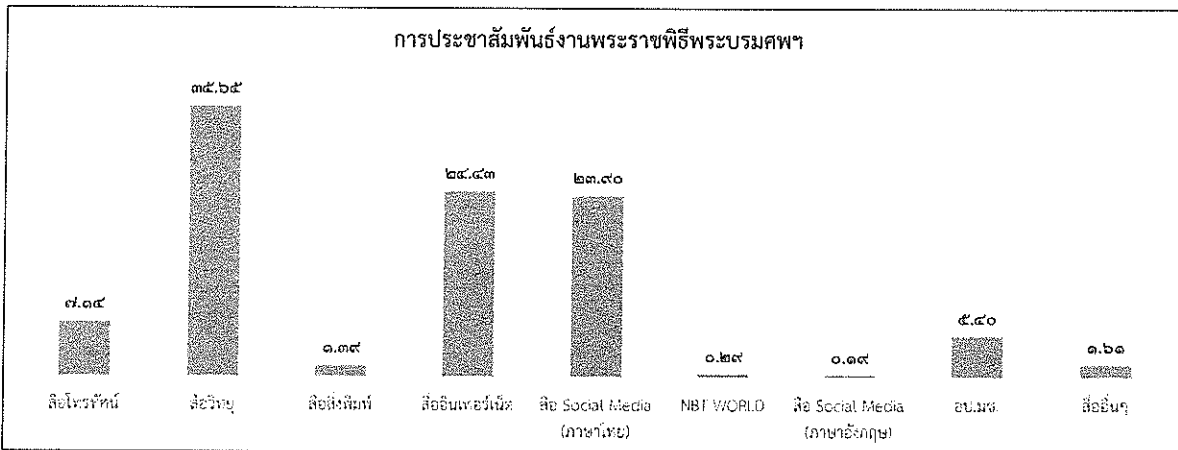
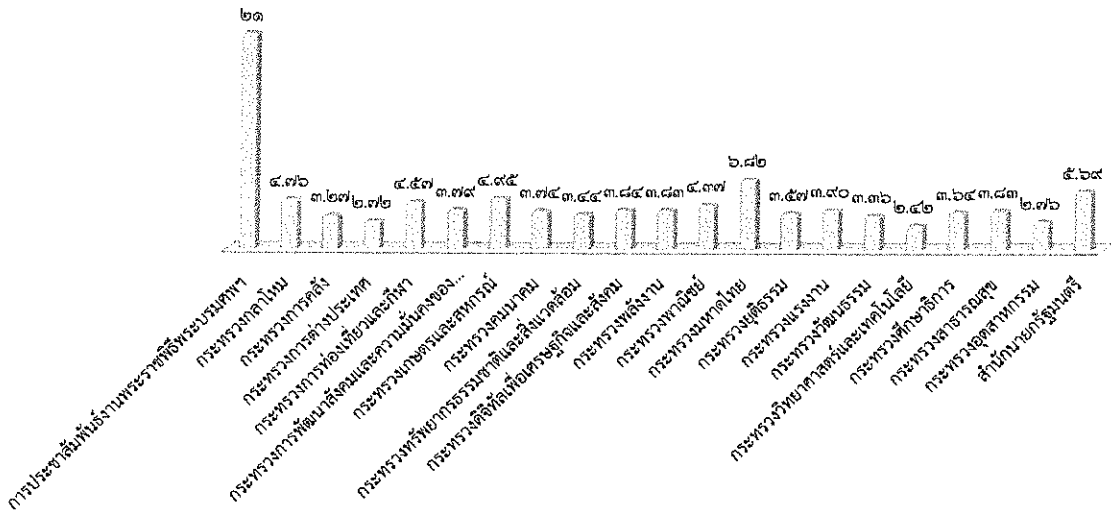

ลำดับ	ประเด็น/กระทรวง	ผลการดำเนินการ	
		ข่าว	บทความ การประชาสัมพันธ์/ข่าว-ครั้ง
***	การประชาสัมพันธ์งานพระราชพิธีพระบรมศพ		๑๐,๑๑๐
๑	กระทรวงกลาโหม		๒,๓๒๑
๒	กระทรวงการคลัง		๑,๕๙๓
๓	กระทรวงการต่างประเทศ		๑,๓๒๗
๔	กระทรวงการท่องเที่ยวและกีฬา		๒,๒๒๗
๕	กระทรวงการพัฒนาสังคมและความมั่นคงของมนุษย์		๑,๘๕๘
๖	กระทรวงเกษตรและสหกรณ์		๒,๔๑๑
๗	กระทรวงคมนาคม		๑,๘๒๓
๘	กระทรวงทรัพยากรธรรมชาติและสิ่งแวดล้อม		๑,๖๗๖
๙	กระทรวงดิจิทัลเพื่อเศรษฐกิจและสังคม		๑,๘๗๑
๑๐	กระทรวงพลังงาน		๑,๘๖๖
๑๑	กระทรวงพาณิชย์		๒,๑๓๒
๑๒	กระทรวงมหาดไทย		๓,๓๒๔
๑๓	กระทรวงยุติธรรม		๑,๗๓๘
๑๔	กระทรวงแรงงาน		๑,๙๐๑
๑๕	กระทรวงวัฒนธรรม		๑,๖๓๙
๑๖	กระทรวงวิทยาศาสตร์และเทคโนโลยี		๑,๑๘๑
๑๗	กระทรวงศึกษาธิการ		๑,๗๗๔
๑๘	กระทรวงสาธารณสุข		๑,๘๖๕
๑๙	กระทรวงอุตสาหกรรม		๑,๓๔๕
๒๐	สำนักนายกรัฐมนตรี		๒,๗๗๒
	รวมทั้งสิ้น		๔๘,๗๔๔

รายละเอียดการเผยแพร่ประเด็นข่าวตามนโยบาย

ลำดับ	ประเด็น	สพท.	สวท.	สนช.	สพป.	สปต.	คสช.	สปช.๑	สปช.๒	สปช.๓	สปช.๔	สปช.๕	สปช.๖	สปช.๗	สปช.๘
๑	วันที่	๑๒	๑๑	๑๒	๑๒	๑๑	๘	๑๑	๑๐	๑๑	๑๐	๑๑	๑๒	๘	๑๐
๒	เวลา	๐๐.๑๐	๑๐.๓๔	๐๙.๓๐	๐๑.๑๗	๙.๒๘	๑๓.๓๓	๐๐.๑๗	๑๐.๐๐	๑๐.๓๒	๑๑.๕๖	๘.๔๔	๑๐.๑๘	๑๒.๒๒	๑๔.๕๐

รายละเอียดการรายงาน

ที่	ประเด็น	ช่องทาง	รูปแบบ	สพท.	สวท.	สนช.	สพป.	สปต.	คสช.	รวม ส่วนกลาง	สปช.๑	สปช.๒	สปช.๓	สปช.๔	สปช.๕	สปช.๖	สปช.๗	สปช.๘	สปช.๙	รวมรวม ทั้งหมด		
***	การประชุมสัมมนา งานพระราชพิธีพระ บรมศพ - การเตรียมงานพระ ราชพิธีถวายพระ เพลิงพระบรมศพ	สื่อโทรทัศน์	ข่าว	๘๐				-		๘๐	๑๔	๒๘	-	๑	๙	๒๖	๙	๑๑	๙๑	๒๑๗		
			รายการ	๒					-		๒	-	-	-	-	๑	๐	-	-	-	๓	
			พูดแทรกภา	๒๐					-		๒๐	๒	๒๐	๑๐	-	๖	๒๖	๙	-	-	๙๕	
			สารคดี	๑๐					-		๑๐	๑	-	-	-	-	๐	-	-	-	๑๑	
			สปอต	๐					-		-	๙	-	-	-	-	๐	-	-	-	-	๙
		อักษรวิ้ง	๑๗๐					-		๑๗๐	๘๕	๘๐	๙๐	-	๑๖	๐	-	-	-	-	๓๙๑	
		สื่อวิทยุ	ข่าว	-	๖๓					-		๖๑	๓๕	๗๑	๓๖	๑๒๗	๗๕	๓๒	๗๖	๔๗	๑,๐๓๐	๑,๕๑๑
			รายการ	-	๓					-		๓	๓๕	๑๐	๑๓	๕๔	๑๕	๐	๓๕	๓๖	๓๔๔	๕๖๕
			พูดแทรกภา	-	๘					-		๘	๕๒	๑๓๓	๘๘	๕๕	๘๐	๑๐๕	๕๘	๒๗๘	๙๘๙	
			บทความ	-	-					-		-	๑	๕	๒	-	๐	๑๖	๒๐๐	-	-	๒๖
	สารคดี		-	๒๐					-		๒๐	๙	๑๕	๙	-	๐	๔๓	๒๐๐	-	-	๘๖	
	สปอต	-	๕๐					-		๕๐	๕๕	๕๕	๖๕	๓๖	๐	๕๔	๓๗.๐๐	-	-	๓๔๗		
	สื่อสิ่งพิมพ์	ข่าว/บทความ/ แผ่นพับ	-						-		-	๒	๑๖	๙	-	๑๐	๐	-	-	๑๐๙	๑๔๑	
		อินเทอร์เน็ต	prd.go.th	-					๕		๕	-	๑๕	-	-	๕	๐	๕	๒	๑๑	๔๓	
			nbtv.prd.go.th	๓๖							๓๖	-	๑๕	-	-	-	๐	-	-	๑	๕๒	
			gbt.prd.go.th	-							-	-	-	๙	๓	๕	๐	-	-	๑	๑๓	
			thainews.prd.go.th	-		๑๒					๑๒	๘	๓๘	-	-	๑๗	๐	๕	๓	๒๒	๑๐๔	
			thainews.prd.go.th /newseng	-		๙					๙	-	๑๓	๒	-	๖	๐	-	-	๑	๒๖	
			thailand.prd.go.th	-					๓		๓	-	-	-	-	๕	๐	-	-	-	๘	
			asean thai.net	-					๑		๑	-	-	-	๑๗	-	๐	-	-	-	๑๘	
	เว็บไซต์ สปช.๑-๘		-					๑		๑	๒๕	๔๖	๗	๙	๑๗	๑๐	๙	๓๙๓๕	๙๐	๒,๒๐๕		
	สื่อ (ภาษาไทย)	Social	Facebook	๓๖		๙				๔๐	๒๔	๓๕	-	-	๒๐	๑๐	๖	๒๐๐๐	๖๔	๒,๑๙๙		
		Twitter	๓๖		๙		๑		๔๑	-	-	-	-	๘	๐	-	๒	-	-	๕๑		
		ผ่าน application Smart phone	๓๖		๓				๓๙	๒				๒	๑๙	๐	-	๑๔	๓	๘๐		
		You Tube	๓๖						๓๖	-	๒๕	๖	-	๖	๖	๐	-	-	๑๓	๘๖		
	NBT WORLD	ข่าว	-		๘					๘	-	-	-	-	๙	๐	-	-	๑	๑๔		
		รายการ	-							-	-	-			-	๐	-	-	-	-		
		อักษรวิ้ง	-		๑๔					๑๔	-	-			-	๐	-	-	-	๑๕		
	สื่อ (ภาษาอังกฤษ)	Social	Facebook	-		๕				๕	-	-			-	๐	-	-	-	๒	๗	
		Twitter	-						๑	๑	-	-			-	๐	-	-	-	๑		
		You Tube	-		๒					๒	-	-			-	๐	-	-	-	๔	๖	
		ผ่าน application Smart phone	-		๙					๙	-	-			-	๐	-	-	-	๙		
	อป.มช.	-							-	๘	๑๙			๑๗	๐	๔	๘	๔๙๓	๕๔๖			
	สื่ออื่นๆ	-							-	-	๑			๖	๐	๗	-	๑๔๔	๑๖๓			
	รวมทั้งสิ้น				๔๖๒	๑๔๖	๖๒	-	๗	๙	๖๗๘	๓๖๓	๖๗๑	๓๒๖	๓๕๓	๓๑๓	๑๖๖	๓๗๐	๔,๒๑๓	๒,๖๕๗	๑๐,๑๐๐	

รายละเอียดการรายงาน

ที่	ประเด็น	ช่องทาง	รูปแบบ	สพท.	สวท.	สนช.	สปท.	สปค.	คสช.	รวม สวทกลาง	สปช.๑	สปช.๒	สปช.๓	สปช.๔	สปช.๕	สปช.๖	สปช.๗	สปช.๘	สปช.๙	รวม ทั้งหมด			
๑	กระทรวงกลาโหม - การประพฤติก คนเป็นที่ยังของ ประชาชน	สื่อโทรทัศน์	ข่าว	๙						๙		๕			๑	๙	๑	๑	๙	๙			
			รายการ	๐																			
			พูดแทรกภา	๐									๕				๕						๑๐
			สารคดี	๐																			
			สปอต	๐													๙						๙
		อักษรวิ้ง	๙								๙		๕			๙						๑๘	
		สื่อวิทยุ	ข่าว		๙							๙	๙	๕	๗	๒๙	๙	๕	๑๘	๑๒	๑๒	๑๒	๒๗๑
			รายการ		๑							๑	๑๖	๕	๗	๙	๑๒	๑	๓	๒๖	๑๓	๑๓	๒๒๖
			พูดแทรกภา		๑							๑	๒๙	๑๙	๑	๑๗	๙	๕	๕	๕	๕	๑๙	๒๒๙
			บทความ																				
			สารคดี														๙		๕	๕			๑๒
		สปอต										๒	๑๙	๙	๑๑			๕				๑๒	
		สื่อสิ่งพิมพ์	ข่าว/บทความ/ แผ่นพับ											๑			๙					๒๕	๑๖
		สื่อ อินเทอร์เน็ต	prd.go.th							๒		๒		๙			๙		๑	๑	๙	๒๑	
			nbtv.prd.go.th	๙								๙		๙								๑	๙
			nbt.prd.go.th														๙						๙
			thainews.prd.go.th										๑	๒			๕		๑			๖	๑๘
			thainews.prd.go.th /newseng			๒๐						๒๐		๙			๑					๑	๓๒
			thailand.prd.go.th														๙					๑	๒
			aseanhai.net													๙						๑	๕
			เว็บไซต์ สปช.๑-๘						๑			๑	๑๒	๑๙	๕		๑๘	๒	๕	๒๕	๗	๑๒๙	
		สื่อ Social (ภาษาไทย)	Facebook	๙								๙	๗	๑๘			๒๗	๑๐	๑	๒๖	๑๓	๑๕๖	
			Twitter	๙					๒			๒					๑				๑	๑๐	
			ผ่าน application Smart phone	๙								๙	๕	๕			๑๐		๕	๕	๑๐	๓๒	
			You Tube	๙								๙		๒๐			๙						๒๘
		NBT WORLD	ข่าว			๑๓						๑๓											๑๓
			รายการ			๑						๑											๑
			อักษรวิ้ง			๒๐						๒๐											๒๐
		สื่อ Social (ภาษาอังกฤษ)	Facebook			๙						๙										๑	๙
			Twitter																				
			You Tube			๓						๓										๑	๙
			ผ่าน application Smart phone			๙						๙											๙
		อป.มช.										๙	๑๓			๑๒		๓	๙	๑๙	๑๙	๑๙	
		สื่ออื่นๆ											๕			๑๕		๕			๒๒	๘๑	
		รวมทั้งสิ้น				๑๒๐	๗	๒๕	-	๓	๒	๒๐๑	๘๓	๙๐๖	๙๑	๙๒	๒๙๙	๗๑	๑๐๒	๒๗๑	๓๙๙	๒,๓๖๑	

รายละเอียดการรายงาน

ที่	ประเด็น	ช่องทาง	รูปแบบ	สพท.	สพท.	สนช.	สพป.	สปต.	คสช.	รวม ส่วนกลาง	สปช.๑	สปช.๒	สปช.๓	สปช.๔	สปช.๕	สปช.๖	สปช.๗	สปช.๘	สปช.๙	รวม ทั้งหมด					
๒	กระทรวงการคลัง โครงการ ประกันภัยข้าวนาปี	สื่อโทรทัศน์	ข่าว	๑๐						๑๐		๕				๕				๑๐	๕				
			รายการ	๐								๑											๑		
			พูดแทรกภา	๐								๑												๑	
			สารคดี	๐																					
			สปรอด	๐																					
			อักษรวิ้ง	๕๐								๕๐	๕	๖๐	๕๐		๕	๐						๑๖๕	
		สื่อวิทยุ	ข่าว	-	๕							๕	๑๕	๕	๖	๕	๖	๕	๕	๕	๕	๕	๕	๑๖๐	
			รายการ	-	๖							๖	๑๗	๖	๕	๖	๕	๕	๕	๖	๖	๖	๖	๑๑๘	
			พูดแทรกภา	-	๖							๖	๖	๑๓	๕	๖	๕	๕	๖	๖	๖	๖	๖	๕๖	
			บทความ	-																					
			สารคดี	-													๕	๐						๕	
			สปรอด	-										๑๖			๕	๐		๖				๕๐	
		สื่อสิ่งพิมพ์	ข่าว/บทความ/ แผ่นพับ	-										๑๕			๖							๒๕	
			อินเทอร์เน็ต	prd.go.th	-						๑	๑		๕			๖							๗	
		สื่ออินเทอร์เน็ต		nbtv.prd.go.th	๑							๑		๕										๓	
				nbt.prd.go.th	-												๖							๖	
				thainews.prd.go.th	-		๑๖					๑๖		๕			๖								๒๑
				thainews.prd.go.th /newseng	-		๑๕					๑๕		๖											๑๗
				thailand.prd.go.th	-					๑		๑					๕								๓
				aseanhai.net	-					๖		๖				๕									๕
				เว็บไซต์ สปช.๑-๘	-								๑๓	๗			๑๖				๕				๕๖
		สื่อ Social (ภาษาไทย)	Facebook	๑								๑	๑๐	๑๔			๑๗		๑		๕			๑๑๒	
			Twitter	๑					๖			๓					๖							๕	
			ผ่าน application Smart phone	๑								๑	๖				๑๗		๑		๖			๒๓	
			You Tube	๑								๑		๖			๕							๑๔	
		NBT WORLD	ข่าว	-		๕						๕												๕	
			รายการ	-																					
			อักษรวิ้ง	-		๕						๕												๕	
		สื่อ Social (ภาษาอังกฤษ)	Facebook	-			๓					๓												๕	
			Twitter	-						๑		๑												๑	
			You Tube	-			๕					๕												๕	
			ผ่าน application Smart phone	-			๑					๑												๓	
		อป.มช.	-									๕	๑๑			๖				๓		๕	๖๗		
		สื่ออื่นๆ	-										๑			๓						๑	๑๖		
		รวมทั้งสิ้น				๑๐๕	๒๑	๕๑	๖	๑	๑๘๔	๑๕	๓๗	๗๑	๗๒	๑๖๗	๖๕	๕๕	๒๖๕	๒๖๗	๒๖๗	๑,๕๕๑			

รายละเอียดการรายงาน

ที่	ประเด็น	ช่องทาง	รูปแบบ	สพท.	สวท.	สนข.	สนป.	สปด.	ศสข.	รวม ส่วนกลาง	สปข.๑	สปข.๒	สปข.๓	สปข.๔	สปข.๕	สปข.๖	สปข.๗	สปข.๘	สปข.๙	รวบรวม ทั้งหมด			
๓	กระทรวงการ ต่างประเทศ - นายกรัฐมนตรี เดินทางเยือน ราชอาณาจักร กัมพูชา	สื่อโทรทัศน์	ข่าว	๑						๕					๑	๘					๑๒		
			รายการ	๐													๐	๐					
			พูดแทรกๆ	๐									๒			๓	๐	๐	๑				๑๒
			สารคดี	๐														๐					
			สปอต	๐														๐					
		อักษรวิ้ง	๖๐								๒๐			๒๐		๙	๐						๘๙
		สื่อวิทยุ	ข่าว	-	๑๘							๑๙	๒	๑๒	๓	๕	๙	๑๒	๙	๒๒	๑๑		๑๒๖
			รายการ	-	๙							๙	๙	๑๗	๙	๑	๒	๐	๒	๒๒	๒๒		๙๒
			พูดแทรกๆ	-	๑๔							๑๔	๑๗	๑๐๓	๑๘	๙	๑๕	๐	๒๙	๓๖	๒๐๓		๔๘๗
			บทความ	-	-												๒	๐	๑				๕
			สารคดี	-	๑							๑					๒	๐					๓
			สปอต	-	๑							๑		๑๔			๒	๐	๕				๔๐
		สื่อสิ่งพิมพ์	ข่าว/บทความ/ แผ่นพับ						๑			๑					๙	๐				๑	๒
		สื่อ อินเทอร์เน็ต	prd.go.th	-						๙		๙		๑			๒	๐				๓	๑๐
			nbtv.prd.go.th	๒								๒		๑				๐					๓
			nbt.prd.go.th	-													๒	๐					๒
			thainews.prd.go.th	-		๑๘						๑๙		๑			๒	๒					๒๖
			thainews.prd.go.th /newseng	-			๙					๙											๙
			thailand.prd.go.th	-					๙			๙					๒	๐					๒
			asean thai.net	-					๑			๑			๑๒			๐					๑๓
			เว็บไซต์ สปข.๑-๘	-					๒			๒	๒	๙		๑	๑๒	๒		๖๙	๕		๑๐๑
		สื่อ Social (ภาษาไทย)	Facebook	๒								๒	๒	๒			๒๑	๒	๑	๖๙	๒		๑๑๓
			Twitter	๒					๒			๙	๒				๓	๐					๙
			ผ่าน application Smart phone	๒								๒	๑				๒๑	๐		๒	๑		๒๗
			You Tube	๒								๒			๑		๒	๐					๕
		NBT WORLD	ข่าว	-		๑๑						๑๑						๐					๑๑
			รายการ	-														๐					
			อักษรวิ้ง	-		๑๐						๑๐						๐					๑๐
		สื่อ Social (ภาษาอังกฤษ)	Facebook	-		๕						๕						๐					๕
			Twitter	-					๑			๑						๐					๑
			You Tube	-		๑						๑						๐					๑
			ผ่าน application Smart phone	-		๕						๕											๕
		อป.ม.ช.										๒	๑๒			๘	๐	๒	๓	๕๒		๖๙	
		สื่ออื่นๆ										๑				๑๑	๐	๒		๒๑		๓๕	
		รวมทั้งสิ้น				๗๓	๔๔	๕๘	๑	๑๐	๙	๑๙๐	๔๗	๑๒๒	๔๐	๕๒	๑๒๒	๒๘	๗๑	๒๖๖	๑๓๙		๑,๒๖๗

รายละเอียดการรายงาน

ที่	ประเด็น	ช่องทาง	รูปแบบ	สพพ.	สวพ.	สนช.	สพป.	สปด.	คสช.	รวม ส่วนกลาง	สปช.๑	สปช.๒	สปช.๓	สปช.๔	สปช.๕	สปช.๖	สปช.๗	สปช.๘	สปช.๙	รวม ทั้งหมด			
๔	กระทรวงการท่องเที่ยวและกีฬา - ไทย-เมียนมา พัฒนา Sport Tourism	สื่อโทรทัศน์	ข่าว	๑๐						๑๐					๑	๕			๑	๑	๒๕		
			รายการ	๐								๒					๐						๒
			พูดแทรกภา	๐								๓	๕๐	๑	๕	๑	๑๒	๒					๙๕
			สารคดี	๐								๕					๑	๐					๖
			สปอต	๐														๐					
		อักษรวิ้ง	๗๐								๗๐		๖๐	๒๐		๕	๐						๑๕๕
		สื่อวิทยุ	ข่าว	-	๖							๖	๕	๑๒	๒๑	๒๒	๕๓	๑๕	๗	๑๕	๒๓๑	๒๓๑	๕๖๕
			รายการ	-	๙							๙	๑๓	๑๖	๗	๒๐	๑๓	๐		๒๕	๑๒๖	๑๒๖	๒๒๗
			พูดแทรกภา	-								๑๕	๑๒๕	๓๒	๔๖	๒๔	๒๔	๑๕	๓๔	๗๗	๑๕๔	๑๕๔	๕๒๒
			บทความ	-								๑					๔	๐	๑	๑	๒		๑๔
			สารคดี	-													๓	๐	๓				๖
		สปอต	-										๕			๑๗	๐	๕๒				๗๕	
		สื่อสิ่งพิมพ์	ข่าว/บทความ/ แผ่นพับ	-									๑				๙	๐				๙๒	๙๒
			prd.go.th	-					๒			๒						๐				๗	๑๑
			nbtv.prd.go.th	๒								๒						๐				๑	๕
			nbt.prd.go.th	-											๕		๒	๐				๑	๕
			thainews.prd.go.th	-		๒๐						๒๐	๕	๖			๑	๕		๑	๗	๗	๓๕
			thainews.prd.go.th /newseng	-		๒						๒						๐					๕
			thailand.prd.go.th	-					๑			๑				๕	๐	๐					๓
			asean thai.net	-					๒			๒				๕	๐	๐					๕
		เว็บไซต์ สปช.๑-๘	-					๒			๒	๕	๕			๑๑	๕		๖๗	๕		๑๐๕	
		สื่อ Social (ภาษาไทย)	Facebook	๒								๒	๙	๖			๒๐	๕	๑	๒๕	๑๕		๑๒๓
			Twitter	๒					๒			๔					๑	๐					๕
			ผ่าน application Smart phone	๒								๒	๑				๑๔	๐		๒	๑		๒๐
			You Tube	๒								๒			๕		๑	๐	๕			๑	๑๑
		NBT WORLD	ข่าว	-		๔						๔					๐	๐				๑	๕
			รายการ	-		๑						๑						๐					๑
			อักษรวิ้ง	-		๒๐						๒๐						๐					๒๐
		สื่อ Social (ภาษาอังกฤษ)	Facebook	-		๒						๒						๐					๒
			Twitter	-					๔			๔						๐					๔
			You Tube	-		๕						๕						๐	๕			๔	๑๑
			ผ่าน application Smart phone	-		๒						๒						๐					๒
		อป.มช.	-									๑	๙			๑๒	๐	๕	๓	๑๖๘		๑๙๕	
		สื่ออื่นๆ	-										๑		๕	๐	๒			๔๔		๕๖	
		รวมทั้งสิ้น				๙๐	๑๐	๖๐	-	๑๑	๒	๑๗๓	๗๐	๒๗๙	๙๕	๑๓๓	๒๓๘	๕๗	๑๐๖	๒๖๖	๔๑๐	๒,๒๒๗	

รายละเอียดการรายงาน

ที่	ประเด็น	ช่องทาง	รูปแบบ	สพท.	สวท.	สทช.	สปท.	สปด.	คสช.	รวม ส่วนกลาง	สปช.๑	สปช.๒	สปช.๓	สปช.๔	สปช.๕	สปช.๖	สปช.๗	สปช.๘	สปช.๙	รวม ทั้งหมด				
๕	กระทรวงการ พัฒนาสังคมและ ความมั่นคงของ มนุษย์ - โครงการบ้าน มั่นคงริมคลอง - การประชุม ACWC	สื่อโทรทัศน์	ข่าว	๕						๕					๑	๓					๑๕			
			รายการ	๐													๐						-	
			พูดแทรก	๐									๓	๒๐	๕	๒	๕	๓					๕๓	
			สารคดี	๐																			-	
			สปอต	๐									๕					๐					๕	
			อักษรวิ่ง	๑๒๐								๑๒๐		๖๐	๒๐		๒	๕					๒๐๗	
		สื่อวิทยุ	ข่าว	-	๗							๗	๕	๑๕	๖	๓๖	๓๑	๕	๓๐	๑๗			๑๖๑	
			รายการ	-	๑							๑	๑๐	๑๕	๕	๒	๖	๖	๔	๓๒	๓๓		๑๑๖	
			พูดแทรก	-	๑							๑	๑๗	๑๓๖	๒๕	๑๐	๑๕	๑๘	๓๓	๕๓	๒๑๓		๕๕๙	
			บทความ	-									๑				๖	๑	๑				๑๐	
			สารคดี	-													๓	๐					๓	
			สปอต	-										๑๑		๕	๑๕	๐	๒๐	๕			๖๐	
	สื่อสิ่งพิมพ์	ข่าว/บทความ/ แผ่นพับ		-									๑			๖	๐				๒	๙		
				-																				
	สื่อ อินเทอร์เน็ต	prd.go.th nbt.tv.prd.go.th nbt.prd.go.th thainews.prd.go.th thainews.prd.go.th /newseng thailand.prd.go.th asean thai.net เว็บไซต์ สปช.๑-๘		-						๑	๑		๑๑			๕	๐				๕	๒๐		
				๑							๑		๕				๐					๑	๑๑	
				-											๑		๓	๐					๕	
				-		๒๐						๒๐		๑๒			๑	๒					๕	๕๐
				-		๙						๙		๕				๐					๑	๑๘
				-													๓	๐					๑	๕
				-				๒				๒				๒		๐					๑	๕
				-									๑๐	๑๖	๒		๑๓	๕		๒๕	๕		๑	๑๒๓
	สื่อ Social (ภาษาไทย)	Facebook	๑						๒		๓	๑๐	๑๖			๑๕	๕		๒๐	๖		๑๓๔		
		Twitter	๑								๑					๒	๐					๓		
		ผ่าน application Smart phone	๑								๑	๑	๑			๑๓	๐			๒	๑๐	๒๘		
		You Tube	๑								๑			๒		๒	๐					๕		
	NBT WORLD	ข่าว	-		๖						๖						๐					๖		
		รายการ	-														๐					-		
		อักษรวิ่ง	-		๕						๕						๐					๕		
	สื่อ Social (ภาษาอังกฤษ)	Facebook	-		๒				๑		๓						๐				๑	๕		
		Twitter	-														๐					-		
		You Tube	-		๒						๒						๐				๑	๓		
		ผ่าน application Smart phone	-		๒						๒						๐					๒		
	อป.มช.										๓	๑๑			๑๓	๐		๓	๑๔๑		๑๗๑			
	สื่ออื่นๆ											๑			๗	๐				๖๒	๗๐			
	รวมทั้งสิ้น				๑๓๐	๙	๕๖	-	๕	๑	๑๔๑	๖๕	๓๕๐	๗๐	๕๗	๑๗๓	๖๖	๖๕	๓๐๕	๕๐๗	๑,๔๔๔			

รายละเอียดการรายงาน

ร.น.	ประเด็น	ช่องทาง	รูปแบบ	สพท.	สวท.	สนช.	สพป.	สพต.	คสช.	รวม ส่วนกลาง	สปช.๑	สปช.๒	สปช.๓	สปช.๔	สปช.๕	สปช.๖	สปช.๗	สปช.๘	สปช.๙	รวมรวม ทั้งหมด			
๖	กระทรวงเกษตร และสหกรณ์ - แผนจัดการ น้ำพื้นที่ภัยเขื่อน เจ้าพระยา - การขับเคลื่อน เกษตรกรรมยั่งยืน	สื่อโทรทัศน์	ข่าว	๑๐						๑๐	๕	๑๗			๙	๑๕	๖	๑	๑๑	๖๖			
			รายการ	๐								๕๕				๑	๐				๕	๓๐	
			ชุดแทรกกา	๐									๑	๖๐	๙	๕	๙	๑๖	๕				๕๐
			สารคดี	๐																			
			สปอต	๐																			
		อักษรวิ้ง	๗๐								๗๐		๖๐	๕๐		๑๐	๐					๑๖๐	
		สื่อวิทยุ	ข่าว	-	๒๖							๒๖	๑๓	๕๙	๑๗	๘๖	๕๖	๑๕	๑๖	๒๑	๒๔	๒๔	๒๙๘
			รายการ	-	๙							๙	๑๗	๒๖	๑๔	๒	๑๒	๐	๗	๓๐	๒๗	๑๓๙	
			ชุดแทรกกา	-	๑๓							๑๓	๒๕	๑๓๕	๕๖	๒๗	๔๕	๑๙	๕๓	๘๙	๒๒๓	๖๗๐	
			บทความ	-									๑				๙	๐	๑	๖	๓	๑๑	
			สารคดี	-										๑๐			๕	๐	๓	๑	๑	๑๗	
			สปอต	-									๑	๓๙	๙		๑๐	๐	๓๙	๕		๑๐๐	
		สื่อสิ่งพิมพ์	ข่าว/บทความ/ แผ่นพับ	-									๕	๑๒			๙	๐				๖	๒๕
		สื่อ อินเทอร์เน็ต	prd.go.th	-							๖		๑๒				๕	๐			๖	๒๘	
			nbtv.prd.go.th	๑								๑		๑๑				๐				๒	๑๔
			nbt.prd.go.th	-											๕		๕	๐				๙	
			thainews.prd.go.th	-		๒๓						๒๓	๙	๑๖			๕	๐	๑๔	๖	๑๔	๗๕	
			thainews.prd.go.th /newseng	-		๕						๕		๑๓				๐			๒	๒๐	
			thailand.prd.go.th	-													๓	๐			๒	๕	
			asean thai.net	-				๒				๒				๙		๐			๒	๙	
			เว็บไซต์ สปช.๑-๘	-										๑๘	๓		๑๘	๕	๖	๓๗	๒๐	๑๕๑	
		สื่อ Social (ภาษาไทย)	Facebook	๑						๕		๓	๑๕	๖๖			๒๐	๖	๙	๘๘	๑๒	๑๗๐	
			Twitter	๑								๑	๑๓				๓	๐				๑๗	
			ผ่าน application Smart phone	๑								๑	๒	๖			๒๐	๐	๓	๖	๑๐	๙๐	
			You Tube	๑								๑	๕	๑๕	๕		๕	๐	๖			๓๐	
		NBT WORLD	ข่าว	-			๗					๗						๐				๗	
			รายการ	-														๐					
			อักษรวิ้ง	-														๐					
		สื่อ Social (ภาษาอังกฤษ)	Facebook	-			๕					๕						๐			๒	๖	
			Twitter	-														๐					
			You Tube	-			๙					๙						๐				๙	
			ผ่าน application Smart phone	-			๙					๙						๐				๙	
		อป.มช.	-									๕	๑๓			๑๖	๐	๓	๓	๑๔๘	๑๘๘		
		สื่ออื่นๆ	-										๕			๑๓	๐	๖		๖๐	๗๗		
		รวมทั้งสิ้น				๘๔	๔๑	๔๗	-	๙	๖	๑๘๘	๑๑๓	๔๖๙	๑๒๑	๑๒๒	๒๔๔	๖๖	๑๕๕	๓๒๘	๕๗๗	๒,๔๑๖	

รายละเอียดการรายงาน

ที่	ประเด็น	ช่องทาง	รูปแบบ	สทท.	สวท.	สนช.	สพป.	สปค.	คตช.	รวม ส่วนกลาง	สปช.๑	สปช.๒	สปช.๓	สปช.๔	สปช.๕	สปช.๖	สปช.๗	สปช.๘	ส.ปชต.	รวบรวม ทั้งหมด				
๗	กระทรวงคมนาคม - การแก้ไขปัญห การบิ่นทลเรือ	สื่อโทรทัศน์	ข่าว	๙						๙						๙					๑๙			
			รายการ	๐													๐						๐	
			พูดแทรกๆ	๐									๗	๑๑	๙	๗	๙						๓๐	
			สารคดี	๐																				
			สโปด	๐																				
			อักษรวิ้ง	๕๐								๕๐	๖๐	๖๐		๙	๙						๓๓๙	
		สื่อวิทยุ	ข่าว	-	๖							๖	๑๒	๙	๖	๑๙	๕๖	๙	๑๙	๑๖๐			๖๕๕	
			รายการ	-	๑							๑	๑๓	๑๙	๑๒	๖	๑๕	๙		๖๕	๗๑		๑๖๖	
			พูดแทรกๆ	-	๑							๑	๑๙	๑๖๓	๖๔	๑๕	๓๐	๙	๓๓	๘๖	๑๗๖		๕๐๖	
			บทความ	-									๑				๓	๑	๑		๑		๗	
			สารคดี	-													๙	๐	๑		๑		๖	
			สโปด	-										๖๓	๓		๑๐	๐	๖๖	๓			๖๑	
		สื่อสิ่งพิมพ์	ข่าว/บทความ/ แผ่นพับ	-									๑				๖	๐				๖๖	๖๕	
		สื่อ อินเทอร์เน็ต	prd.go.th	-						๑		๑					๖	๐				๓	๗	
			nbtv.prd.go.th	๑๖								๑๖						๐					๑	๑๔
			nbt.prd.go.th	-											๖		๖	๐				๑	๕	
			thainews.prd.go.th	-		๖๑						๖๑	๑	๑			๖	๐					๓	๖๔
			thainews.prd.go.th /newseng	-		๑๖						๑๖						๐					๑	๑๖
			thailand.prd.go.th	-													๓	๐					๓	
			asean thai.net	-						๖		๖				๖		๐					๕	
			เว็บไซต์ สปช.๑-๘	-									๙	๙	๖		๑๖	๙		๙๙		๕	๑๓๙	
		สื่อ Social (ภาษาไทย)	Facebook	๑๖					๖			๑๙	๙	๖			๑๙	๐	๑	๙๙	๕		๑๕๙	
			Twitter	๑๖								๑๖					๓	๐		๑			๑๖	
			ผ่าน application Smart phone	๑๖								๑๖	๑	๑			๑๖	๐		๑			๖๗	
			You Tube	๑๖								๑๖			๖		๙	๐				๑	๑๙	
		NBT WORLD	ข่าว	-		๕						๕					๐	๐				๑	๖	
			รายการ	-														๐						
			อักษรวิ้ง	-														๐						
		สื่อ Social (ภาษาอังกฤษ)	Facebook	-		๓						๓						๐					๓	
			Twitter	-														๐						
			You Tube	-		๖						๖						๐					๖	
			ผ่าน application Smart phone	-		๓						๓						๐					๓	
		อป.มช.	-									๖	๙			๑๓	๐	๑	๓	๑๐๑		๑๖๙		
		สื่ออื่นๆ	-										๑		๑๕	๐	๑			๖๖		๕๓		
		รวมทั้งสิ้น				๑๑๕	๑๐	๕๖	-	๙	๑	๑๗๖	๖๕	๖๖๕	๗๖	๓๙	๖๑๖	๕๑	๖๕	๓๓๓	๕๓๙	๙,๘๓๓		

รายละเอียดการรายงาน

ที่	ประเด็น	ช่องทาง	รูปแบบ	สพท.	สาวท.	สนง.	สพป.	สพด.	ศสช.	รวม ส่วนกลาง	สปช.๑	สปช.๒	สปช.๓	สปช.๔	สปช.๕	สปช.๖	สปช.๗	สปช.๘	ส.ปชส.	รวบรวม ทั้งหมด		
๘	กระทรวง ทรัพยากรธรรม ชาติและ สิ่งแวดล้อม - การแก้ไข ปัญหาขยะทะเล	สื่อโทรทัศน์	ข่าว	๙						๙	๕				๖	๘	๑	๑	๖	๒๖		
			รายการ	๐								๑					๐				๑	๒
			พูดแทรกภา	๐								๑	๖		๑๐	๕	๖	๙	๖			๕๑
			สารคดี	๐													๐	๐				
			สพด	๐									๙					๐				๙
		อักษรวิ้ง	๕๐								๕๐		๖๐	๒๐		๖	๐					๑๒๒
		สื่อวิทยุ	ข่าว	-	๓							๓	๙	๒๐	๑๖	๑๖	๕๘	๖	๖	๑๙	๑๑๙	๒๕๘
			รายการ	-	๑							๑	๑๒	๑๖	๗	๑	๙	๐	๖	๓๐	๗๑	๑๙๙
			พูดแทรกภา	-	๓							๓	๑๘	๑๒๖	๒๕	๑๐	๕๕	๑๒	๕๗	๘๗	๑๓๓	๕๐๑
			บทความ	-									๑		๒		๙	๑	๖		๑	๑๖
	สารคดี		-									๓				๖	๖	๗			๑๕	
	สพด	-									๑	๓	๑๐		๑๐	๐	๒๑	๙			๕๕	
	สื่อสิ่งพิมพ์ อินเทอร์เน็ต	สื่อ อินเทอร์เน็ต	ข่าว/บทความ/ แผ่นพับ	-								๓				๖				๒๕	๒๙	
			prd.go.th	-					๙		๙		๙			๑	๐	๑	๙	๕	๒๓	
			nbt.tv.prd.go.th	๑							๑		๙					๐			๑	๑๑
			nbt.prd.go.th	-										๑		๑	๐				๑	๓
			thainews.prd.go.th	-		๒๕						๒๕	๓	๑๑			๑	๐	๑		๖	๕๗
			thainews.prd.go.th /newseng	-		๕						๕						๐				๕
			thailand.prd.go.th	-												๑		๐				๑
			asean thai.net	-					๒			๒				๙		๐				๖
	เว็บไซต์ สปช.๑-๘	-									๙	๑๐	๑		๑๗	๕	๑	๓๖	๕	๗๖		
	สื่อ Social (ภาษาไทย)	Facebook	๑								๑	๘	๑๒			๑๘	๐	๕	๓๖	๑๑	๘๙	
		Twitter	๑								๑					๒	๐		๑		๙	
		ผ่าน application Smart phone	๑								๑	๑	๑			๗	๐	๖	๑		๑๓	
		You Tube	๑								๑	๑		๑		๑๓	๐	๑		๑	๑๘	
	NBT WORLD	ข่าว	-		๒						๒						๐			๑	๓	
		รายการ	-														๐					
		อักษรวิ้ง	-		๕						๕						๐				๕	
	สื่อ Social (ภาษาอังกฤษ)	Facebook	-		๓						๓	๑					๐				๙	
		Twitter	-														๐					
		You Tube	-		๑						๑	๑					๐			๑	๓	
		ผ่าน application Smart phone	-		๓						๓						๐				๓	
	อป.มช.	-									๕	๙			๕	๐	๓	๓	๑๐๓	๑๒๖		
	สื่ออื่นๆ	-									๑				๓	๐	๖		๑๘	๒๕		
	รวมทั้งสิ้น				๕๐	๗	๕๔	-	๒	๙	๑๐๙	๗๘	๓๐๓	๕๙	๓๓	๑๙๕	๓๕	๑๐๒	๒๖๗	๕๐๗	๑,๖๗๖	

รายละเอียดการรายงาน

ที่	ประเด็น	ช่องทาง	รูปแบบ	สพท.	สพท.	สขช.	สพป.	สปป.	คสช.	รวม ส่วนกลาง	สปช.๑	สปช.๒	สปช.๓	สปช.๔	สปช.๕	สปช.๖	สปช.๗	สปช.๘	ส.ปชส.	รวบรวม ทั้งหมด			
๙	กระทรวงดิจิทัล เพื่อเศรษฐกิจ และสังคม - โครงการเน็ต ประชารัฐ	สื่อโทรทัศน์	ข่าว	๙						๙		๙				๖	๑	๑		๙			
			รายการ	๐													๐						
			ทูตแพรกา	๐									๖	๙		๖	๖	๖				๓๙	
			สารคดี	๐													๐						
			สโปด	๐													๐						
			อักษรวิ้ง	๖๐								๖๐		๖๐	๖๐		๖	๑๖					๑๕๘
		สื่อวิทยุ	ข่าว		๖							๖	๑๑	๑๕	๑๐	๒๑	๓๕	๖	๓	๑๗	๗		๑๓๕
			รายการ		๑							๑	๑๖	๑๗	๙	๑๓	๑๑	๐	๔๙	๒๗			๑๖๔
			ทูตแพรกา		๙							๙	๒๕	๑๖๖	๓๘	๓๑	๕๕	๑๐	๑	๗๗	๒๐๒		๖๐๖
			บทความ										๑		๒		๙	๐					๗
			สารคดี														๒	๐	๖๑				๖๓
			สโปด											๙			๑๐	๐					๑๕
		สื่อสิ่งพิมพ์	ข่าว/บทความ/ แผ่นพับ											๕	๖		๓	๐			๑		๖๑
		สื่อ อินเทอร์เน็ต	prd.go.th							๓		๓		๓			๒	๐	๓		๓	๑๒	
			nbtv.prd.go.th	๑๕								๕		๓				๐					๑๘
			nbt.prd.go.th														๒	๐					๒
			thainews.prd.go.th			๑๔						๑๔		๖			๒	๐	๕		๒		๒๕
			thainews.prd.go.th /newseng			๙						๙	๗					๐					๑๐
			thailand.prd.go.th														๒	๐					๒
			asean thai.net					๓				๓				๓		๐					๖
			เว็บไซต์ สปช.๑-๘										๑๐	๙	๑		๑๒	๖	๑	๑๐๖	๔		๑๔๐
		สื่อ Social (ภาษาไทย)	Facebook	๑๕		๕		๒				๒๑	๑๑	๑๑			๑๖	๓	๔	๑๐๖	๓		๑๗๕
			Twitter	๑๕		๕						๑๙	๑				๓	๐		๑			๒๔
			ผ่าน application Smart phone	๑๕								๑๕	๑				๑๕		๓	๑			๓๕
			You Tube	๑๕								๑๕		๕			๑๔	๐	๑				๖๔
		NBT WORLD	ข่าว			๖						๖						๐					๖
			รายการ			๓						๓						๐					๓
			อักษรวิ้ง			๑๐						๑๐						๐					๑๐
		สื่อ Social (ภาษาอังกฤษ)	Facebook			๒		๑				๓					๒	๐					๕
			Twitter															๐					
			You Tube														๒	๐					๒
			ผ่าน application Smart phone			๖						๖					๖						๙
		อป.มช.										๙	๑๐			๑๔	๐	๓	๓	๔๓		๑๗	
		สื่ออื่นๆ										๓				๑๕	๐	๖		๑๓		๓๑	
		รวมทั้งสิ้น				๑๕๐	๑๒	๕๙	-	๖	๓	๒๑๐	๘๖	๔๐๘	๘๙	๗๐	๒๒๗	๓๓	๑๑๗	๓๓๑	๓๐๔		๑,๘๗๑

รายละเอียดการรายงาน

ร.ม.	ประเด็น	ช่องทาง	รูปแบบ	สพท.	สวท.	สพข.	สพป.	สพด.	ศสช.	รวม ส่วนกลาง	สปข.๑	สปข.๒	สปข.๓	สปข.๔	สปข.๕	สปข.๖	สปข.๗	สปข.๘	สปข.๙	รวม ทั้งหมด				
๑๐	กระทรวง พลังงาน - นโยบาย Energy ๔.๐	สื่อโทรทัศน์	ข่าว	๖						๗	๗	๙			๓	๗	๑	๑	๑	๓	๓๗			
			รายการ	๐																			-	
			พูดแทรกกา สารคดี	๐								๑	๕			๒		๗					๓๘	
			สปอต	๐														๐					๑	
			อักษรวิ่ง	๕๐								๕๐		๖๐	๒๐		๒	๐						๑๓๖
			สื่อวิทยุ	ข่าว	-	๓						๓	๗	๑๖	๙	๒๕	๕๕	๙	๗	๑๗	๕			๑๕๖
		รายการ	-	๑							๑	๙	๒๐	๖	๙	๗	๐	๑	๒๑	๒๓			๑๖๖	
		พูดแทรกกา	-	๙							๙	๑๑	๑๒๔	๓๙	๒๐	๓๑	๑๖	๕๓	๖๑	๒๒๔			๕๘๖	
		บทความ	-									๑				๑	๐	๑					๓	
		สารคดี	-									๑	๙	๑	๒๔	๓	๐	๑					๓๔	
		สปอต	-									๑	๒๕	๗		๑๐		๕๑					๙๗	
		สื่อสิ่งพิมพ์	ข่าว/บทความ/ แผ่นพับ	-													๓					๑	๑๙	
		สื่อ อินเทอร์เน็ต	prd.go.th	-							๒		๙				๑	๐	๑		๙		๑๖	
			nbtv.prd.go.th	๑							๑		๙					๐						๕
			nbt.prd.go.th	-													๑	๐					๑	
			thainews.prd.go.th	-		๑๔					๑๔	๑	๗			๒	๐	๑		๑๓			๓๘	
			thainews.prd.go.th /newseng	-		๕					๕		๓				๐						๘	
			thailand.prd.go.th	-													๒	๐					๒	
			asean thai.net	-					๑		๑					๙		๐					๙	
			เว็บไซต์ สปข.๑-๘	-								๙	๙				๑๖	๗	๑	๑๖๕	๕			๒๐๗
		สื่อ Social (ภาษาไทย)	Facebook	๑							๑	๘	๗				๒๐	๙	๑	๑๖๕	๑๔		๒๒๑	
			Twitter	๑							๑	๑					๒	๐					๔	
			ผ่าน application Smart phone	๑							๑	๑					๑๓	๐	๑	๑			๑๗	
			You Tube	๑							๑		๑๕	๓			๑	๐					๒๐	
		NBT WORLD	ข่าว	-		๓					๓							๐					๓	
			รายการ	-														๐					-	
			อักษรวิ่ง	-														๐					-	
		สื่อ Social (ภาษาอังกฤษ)	Facebook	-		๖					๖							๐					๖	
			Twitter	-														๐					-	
			You Tube	-														๐				๑	๑	
			ผ่าน application Smart phone	-		๖					๖							๐					๖	
		อป.มช.										๕	๑๐			๑๒	๐	๓	๓	๕๓			๘๖	
		สื่ออื่นๆ											๑			๑๐	๐	๒		๒๔			๓๗	
รวมทั้งสิ้น				๖๑	๙	๓๔	-	๑	๒	๑๐๖	๖๖	๓๖๒	๘๑	๗๙	๒๐๔	๔๓	๑๑๗	๔๓๔	๑๗๔		๑,๘๖๖			

รายละเอียดการรายงาน

ที่	ประเด็น	ช่องทาง	รูปแบบ	สทท.	สวท.	สพช.	สพป.	สพค.	คสช.	รวม ส่วนกลาง	สปช.๑	สปช.๒	สปช.๓	สปช.๔	สปช.๕	สปช.๖	สปช.๗	สปช.๘	สปช.๙	รวบรวม ทั้งหมด			
๑๑	กระทรวงพาณิชย์ - โครงการ MOC Biz Shop	สื่อโทรทัศน์	ข่าว	๑๐						๑		๕				๗	๑	๕	๕		๒๗		
			รายการ	๐								๑					๗						๑
			พูดแทรก	๐								๕	๕					๑					๑
			สารคดี	๐														๐					
			สปรอ	๐														๐					
			อักษรวิ้ง	๖๐								๖๐	๖๐	๖๐			๙	๙					๑๔๙
		สื่อวิทยุ	ข่าว	-	๔							๔	๑๒	๑๓	๑๓	๕๕	๖๒	๙	๗	๓๐	๕๔		๒๕๖
			รายการ	-	๖							๖	๑๕	๑๔	๓	๒๗	๑๔	๐		๑๓	๗๖		๑๙๓
			พูดแทรก	-	๖							๖	๒๑	๑๓๓	๒๕	๓๒	๕๘	๙	๓๔	๑๐๘	๑๙๔		๖๑๘
			บทความ	-									๑					๓	๐	๕	๑	๒	๙
			สารคดี	-														๒	๐		๑		๓
			สปรอ	-										๑๔		๕๖	๑๗	๐	๒๔				๑๐๗
		สื่อสิ่งพิมพ์	ข่าว/บทความ/ แผ่นพับ	-									๕	๑			๙					๖๓	๗๐
				-														๐					
		สื่ออินเทอร์เน็ต	prd.go.th	-						๑		๑		๕			๑	๐	๑		๒		๗
			nbttv.prd.go.th	๓								๓		๑				๐					๙
			nbt.prd.go.th	-											๑		๑	๐					๒
			thainews.prd.go.th	-		๒๐						๒๐	๙	๓			๑	๐	๑	๒	๓		๓๔
			thainews.prd.go.th /newseng	-		๒๕						๒๕						๐					๒๕
			thailand.prd.go.th	-				๒				๒					๑	๐					๓
			asean thai.net	-				๒				๒				๒		๐					๙
			เว็บไซต์ สปช.๑-๘	-									๗	๙	๑		๑๔	๒	๑	๑๐๕	๑๑		๑๕๕
		สื่อ Social (ภาษาไทย)	Facebook	๓								๓	๘	๕			๒๒	๙	๓	๑๐๖	๒๗		๑๗๙
			Twitter	๓								๓					๙	๐		๑			๘
			ผ่าน application Smart phone	๓								๓	๑	๑			๑๑	๐		๑	๑		๑๖
			You Tube	๓								๓	๑		๓		๑๔	๐	๑		๑		๒๓
		NBT WORLD	ข่าว	-		๒๑						๒๑						๐					๒๑
			รายการ	-		๑						๑						๐					๑
			อักษรวิ้ง	-		๕						๕						๐					๕
		สื่อ Social (ภาษาอังกฤษ)	Facebook	-		๒			๑			๓						๐					๓
			Twitter	-														๐					
			You Tube	-		๕						๕						๐					๕
			ผ่าน application Smart phone	-		๒						๒						๐					๒
		อป.มช.										๒	๕			๑๓	๐	๒	๗	๑๐๔		๑๓๓	
		สื่ออื่นๆ											๑			๑๕	๐	๑			๒๘	๔๕	
		รวมทั้งสิ้น				๘๕	๒๐	๘๑	-	๕	๑	๑๖๖	๗๗	๒๕๕	๖๖	๑๗๓	๒๒๑	๔๙	๘๐	๓๙๓	๕๖๑		๒,๑๒๖

รายละเอียดการรายงาน

ที่	ประเด็น	ช่องทาง	รูปแบบ	สพท.	สวท.	สนช.	สพป.	สปต.	สศช.	รวม ส่วนกลาง	สปช.๑	สปช.๒	สปช.๓	สปช.๔	สปช.๕	สปช.๖	สปช.๗	สปช.๘	สปช.๙	รวม ทั้งหมด			
๑๒	กระทรวงมหาดไทย - การบรรเทา อุทกภัย - การจัดตั้งสภา เด็กและเยาวชน	สื่อโทรทัศน์	ข่าว	๕๐						๕๐	๒	๒๙			๒	๑๙	๓	๑	๑	๑๕	๑๒๐		
			รายการ	๐								๑					๐					๒	
			พูดแทรกๆ	๐									๒๐	๑๐	๑	๑	๑๐	๑				๕๑	
			สารคดี	๐													๐						
			สโปด	๐													๐						
		อักษรวิ้ง	๑๔๐							๑๕๐		๖๐	๒๐			๑๖	๐	๓๕				๒๗๑	
		สื่อวิทยุ	ข่าว	-	๒๓						๒๓	๓๕	๕๖	๑๘	๑๓๔	๒๖	๒๐	๑๙	๒๕	๑๓๖	๑๓๖	๕๗๓	
			รายการ	-	๕						๕	๒๑	๒๕	๑๖	๒๔	๑๘	๐	๑	๒๕	๗๗	๗๗	๒๑๖	
			พูดแทรกๆ	-	๑๓						๑๓	๓๘	๑๕๔	๖๕	๓๖	๕๕	๒๐	๕๕	๕๘	๒๐๑	๗๘๔		
			บทความ	-								๑		๑		๓	๐	๑	๒			๘	
			สารคดี	-								๑					๓	๐	๓			๗	
		สโปด	-								๖	๒๙	๑๐	๑๖	๔	๐	๒๕	๓			๕๓		
		สื่อสิ่งพิมพ์	ข่าว/บทความ/ แผ่นพับ										๑๓	๕		๑					๓๕	๖๓	
		สื่อ อินเทอร์เน็ต	prd.go.th	-						๘	๘		๑๘				๒	๐	๓	๔	๑๑	๕๖	
			nbtv.prd.go.th	๕							๕		๑๒					๐				๖	๒๓
			nbt.prd.go.th	-										๒	๑	๒					๑	๖	
			thainews.prd.go.th	-		๑๑					๑๑	๒	๑๔			๑	๐	๑๑		๑๘	๑๘	๖๒	
			thainews.prd.go.th /newseng	-		๑๐					๑๐	๙				๑	๐				๗	๒๒	
			thailand.prd.go.th	-													๐				๕	๘	
			asean thai.net	-												๔					๕	๑๔	
		เว็บไซต์ สปช.๑-๘	-								๑๕	๒๕	๑	๑	๒๓	๘	๓	๑๖๖	๑๓	๑๓	๒๖๕		
		สื่อ Social (ภาษาไทย)	Facebook	๕		๔					๕	๒๕	๕๓			๒๐	๑๐	๑๐	๑๗๐	๒๕	๓๑๕		
			Twitter	๕		๔					๕					๕	๐					๑๓	
			ผ่าน application Smart phone	๕		๒					๕	๒	๑			๑๕	๐		๔	๖	๒๕	๖๔	
			You Tube	๕							๕	๒	๑๕	๗		๒	๐	๓			๑	๓๕	
		NBT WORLD	ข่าว	-		๑๔					๑๔						๐				๑	๑๕	
			รายการ	-													๐						
			อักษรวิ้ง	-		๘					๘						๐					๘	
		สื่อ Social (ภาษาอังกฤษ)	Facebook	-		๓					๓						๐				๒	๕	
			Twitter	-													๐						
			You Tube	-		๓					๓						๐				๑	๙	
		อป.มช.	ผ่าน application Smart phone	-		๓					๓						๐					๓	
				-								๙	๑๓			๑๖	๐	๓	๓	๑๗๔	๒๓๘		
สื่ออื่นๆ		-									๑			๑๓	๐	๒			๗๔	๙๐			
รวมทั้งสิ้น				๒๑๕	๕๑	๒๒	-	-	๙	๓๖๖	๑๗๓	๕๗๐	๑๕๖	๒๒๔	๒๕๐	๘๖	๑๘๑	๕๐๖	๘๖๒	๓,๓๖๕			

รายละเอียดการรายงาน

ที่	ประเด็น	ช่องทาง	รูปแบบ	สทท.	สวท.	สนท.	สทป.	สพด.	คสช.	รวม ส่วนกลาง	สปช.๑	สปช.๒	สปช.๓	สปช.๔	สปช.๕	สปช.๖	สปช.๗	สปช.๘	สปช.๙	รวบรวม ทั้งหมด			
๑๓	กระทรวง ยุติธรรม - การหลอกลวง หญิงไทยที่เสี่ยง ต่อการค้ามนุษย์	สื่อโทรทัศน์	ข่าว	๙						๙	๑๐			๑	๑	๕	๑	๑	๑	๕	๒๒		
			รายการ	๐																			
			พูดแทรกๆ	๐								๒	๒				๑						๕
			สารคดี	๐																			
			สปอต	๐																			
			อักษรวิ่ง	๖๐								๖๐	๖๐	๒๐			๙	๐					๑๙๔
		สื่อวิทยุ	ข่าว	-	๓							๓	๑๕	๕	๒๕	๑๕	๕	๕	๙	๑๙	๕	๕	๑๐๔
			รายการ	-	๑	๑						๑	๑๓	๕	๓	๙	๙	๙	๒	๒๖	๒๑	๒๑	๙๕
			พูดแทรกๆ	-	๓	๓						๒๖	๑๓๗	๕๑	๑๓	๒๕	๑๐	๑๙	๘๖	๑๖๓	๕๕๗		
			บทความ	-	๑							๑					๓	๐		๑			๕
			สารคดี	-	๑							๑					๙	๐					๙
			สปอต	-	๑							๑	๑๙	๕	๑๖	๖	๐	๐	๒๒	๑	๑		๖๙
		สื่อสิ่งพิมพ์	ข่าว/บทความ/ แผ่นพับ	-									๑๕				๙					๒	๒๑
		สื่อ อินเทอร์เน็ต	prd.go.th	-							๑	๑	๓				๕	๐	๑			๕	๑๒
			nbt.tv.prd.go.th	๒								๒						๐				๑	๖
			nbt.prd.go.th	-											๑		๒	๐					๓
			thainews.prd.go.th	-									๗				๕	๐	๑			๕	๑๕
			thainews.prd.go.th /newseng	-			๕					๕	๓					๐				๑	๙
			thailand.prd.go.th	-													๕	๐				๑	๓
			asean thai.net	-														๐				๑	๑
			เว็บไซต์ สปช.๑-๘	-									๕	๕	๑		๑๘	๕	๑	๑๒๖	๘		๑๗๐
		สื่อ Social (ภาษาไทย)	Facebook	๒		๒						๙	๑๑	๑๒			๒๑	๑	๕	๑๒๖	๗		๑๘๙
			Twitter	๒		๒						๙					๒	๐					๖
			ผ่าน application Smart phone	๒		๑						๓	๑				๑๑		๓	๑		๕	๒๙
			You Tube	๒								๒		๑๐	๙		๙	๐	๑				๒๑
		NBT WORLD	ข่าว	-		๕						๕						๐					๕
			รายการ	-														๐					
			อักษรวิ่ง	-														๐					
		สื่อ Social (ภาษาอังกฤษ)	Facebook	-														๐					๑
			Twitter	-														๐					
			You Tube	-														๐					
			ผ่าน application Smart phone	-		๒						๒											๒
อป.มช.		-								๓	๑๑			๕	๐	๓	๓	๑๔๐		๑๖๕			
สื่ออื่นๆ		-									๑			๕	๐	๒			๕๓	๖๑			
รวมทั้งสิ้น				๗๔	๗	๑๖			๑	๙๕	๗๓	๓๔๓	๑๐๓	๕๕	๑๙๐	๒๑	๘๘	๓๙๓	๙๖๖	๓,๖๗๘			

รายละเอียดการรายงาน

ที่	ประเด็น	ช่องทาง	รูปแบบ	สพท.	สวท.	สนช.	สพป.	สปต.	คสช.	รวม ส่วนกลาง	สปช.๑	สปช.๒	สปช.๓	สปช.๔	สปช.๕	สปช.๖	สปช.๗	สปช.๘	สปช.๙	รวม ทั้งหมด			
๑๔	กระทรวง แรงงาน - มาตรการ ความปลอดภัย การทำงาน	สื่อโทรทัศน์	ข่าว	๒๐						๒๐		๙			๖	๑๑		๑	๑	๕๐			
			รายการ	๐																			
			พูดแทรกๆ	๐								๑	๖๐	๙	๖	๖	๖	๐	๓			๑๗	
			สารคดี	๐																			
			สโปด	๐									๗				๙	๐					
			อักษรวิ้ง	๖๐								๖๐	๙	๖๐	๒๐		๑๙	๖					๑๖๕
		สื่อวิทยุ	ข่าว	-	๙							๙	๓	๑๘	๙	๓๕	๖๗	๑๕	๑๓	๓๐	๑๕	๒๐๘	
			รายการ	-	๑							๑	๑๓	๖	๖	๗	๐	๕	๒๙	๒๖		๑๑๖	
			พูดแทรกๆ	-	๓	๓						๓	๒๓	๑๕	๑๒	๑๕	๘๘	๑๙	๕๐	๘๐	๑๘๘	๖๓๑	
			บทความ	-	-							-	๑				๖	๑	๑			๕	
			สารคดี	-	-							-					๓	๐	๖			๕	
			สโปด	-	-							-		๒๙	๓๒	๕๙	๑๖	๐	๖๖	๓๐			๒๑๙
		สื่อสิ่งพิมพ์	ข่าว/บทความ/ แผ่นพับ	-													๖	๐		๑		๓	
		สื่อ อินเทอร์เน็ต	prd.go.th	-							๑	๑		๑			๖	๐		๖	๖	๙	
			nbttv.prd.go.th	๓								๓						๐					๙
			nbt.prd.go.th	-											๖		๖	๐					๙
			thainews.prd.go.th	-		๒๗						๒๗					๑	๐	๑๐		๕		๕๕
			thainews.prd.go.th /newseng	-		๘						๘						๐					๘
			thailand.prd.go.th	-													๓	๐					๓
			asean thai.net	-						๒		๒				๙		๐					๖
			เว็บไซต์ สปช.๑-๘	-									๕	๖	๖		๒๓	๖		๖๗	๙		๑๑๑
		สื่อ Social (ภาษาไทย)	Facebook	๓						๖		๙	๘	๙		๒๓	๐	๐	๑๓	๖๗	๕		๑๖๖
			Twitter	๓								๓				๙	๐						๗
			ผ่าน application Smart phone	๓								๓	๑			๑๐	๐			๑			๑๕
			You Tube	๓								๓	๕	๙		๑	๐	๐					๑๓
		NBT WORLD	ข่าว	-		๕						๕						๐					๕
			รายการ	-														๐					
			อักษรวิ้ง	-														๐					
		สื่อ Social (ภาษาอังกฤษ)	Facebook	-		๒						๒					๖	๐			๑		๕
			Twitter	-														๐					
			You Tube	-		๑						๑					๖	๐					๓
			ผ่าน application Smart phone	-		๒						๒					๖	๐					๕
		อป.มช.	-									๓	๙			๑๘	๐	๑	๓		๕๑	๗๑	
สื่ออื่นๆ	-										๑			๑๔	๐	๑			๑๕	๓๑			
รวมทั้งสิ้น				๕๕	๙	๕๕	-	๙	๑	๑๕๓	๖๗	๓๓๗	๑๑๒	๑๑๑	๓๐๘	๕๖	๑๔๗	๓๓๐	๓๐๐	๑,๙๐๑			

รายละเอียดการรายงาน

ที่	ประเด็น	ช่องทาง	รูปแบบ	สพท.	สวท.	สนช.	สพป.	สปบ.	คสช.	รวม ส่วนกลาง	สปช.๑	สปช.๒	สปช.๓	สปช.๔	สปช.๕	สปช.๖	สปช.๗	สปช.๘	สปช.๙	รวม ทั้งหมด			
๑๕	กระทรวง วัฒนธรรม - สื่อสร้างสรรค์ สังคมไทย	สื่อโทรทัศน์	ข่าว	๓						๕		๕๕				๕	๑	๑	๑	๓			
			รายการ	๐													๐						
			พูดแทรกภา	๐								๑	๕๐		๕		๑		๑				๓๖
			สารคดี	๐														๐					
			สปอต	๐														๐					
			อักษรวิ้ง	๗๐								๗๐	๗	๖๐	๒๐		๔	๐					๑๖๑
		สื่อวิทยุ	ข่าว	-	๙							๙	๙	๑๔	๙	๒๔	๒๔	๑๕	๑๐	๑๙	๙	๑๕๕	
			รายการ	-	๑							๑	๑๑	๑๕	๑๐	๓	๙	๐	๒	๓๖	๒๑	๒๑	๑๐๘
			พูดแทรกภา	-	๑							๑	๒๒	๑๑๘	๒๗	๑๐	๓๐	๑๕	๓๔	๗๑	๑๔๕	๔๗๗	
			บทความ	-									๑				๓	๐	๕				๖
			สารคดี	-													๒	๐	๑				๓
			สปอต	-										๑๕	๕		๓๗	๐	๒๔	๑	๓		๖๔
		สื่อสิ่งพิมพ์	ข่าว/บทความ/ แผ่นพับ	-										๓๗				๐				๑	๓๒
			prd.go.th	-							๑	๑		๕			๒	๐	๑			๓	๑๒
		สื่อ อินเทอร์เน็ต	nbttv.prd.go.th	๕								๕		๙				๐					๑๐
			nbt.prd.go.th	-											๑		๒	๐					๓
			thainews.prd.go.th	-		๑๒						๑๒	๒	๙			๒	๐	๑			๕	๓๐
			thainews.prd.go.th /newseng	-		๖						๖		๕		๒		๐					๑๓
			thailand.prd.go.th	-						๑		๑					๒	๐					๓
			asean thai.net	-						๑		๑					๒	๐					๓
			เว็บไซต์ สปช.๑-๘	-									๖	๑๑	๑	๕	๒๔	๓	๑	๑๐๐	๗		๑๕๘
			สื่อ Social (ภาษาไทย)	Facebook	๕						๑		๖	๙	๓๕			๒๒	๒		๑๐๐	๑๑	
		Twitter		๕								๕					๒	๐					๗
		ผ่าน application Smart phone		๕								๕	๑	๒			๑๓	๐		๒	๑		๒๔
		You Tube		๕								๕		๒๐	๓		๑	๐		๑			๓๐
		NBT WORLD	ข่าว	-		๓						๓						๐					๓
			รายการ	-														๐					
			อักษรวิ้ง	-																			
		สื่อ Social (ภาษาอังกฤษ)	Facebook	-			๓			๑		๔						๐				๑	๕
			Twitter	-														๐					
You Tube	-															๐				๑	๑		
ผ่าน application Smart phone	-				๓					๓						๐					๓		
อป.ม.ช.										๕	๑๑			๑๕	๐	๒	๓	๓๖		๗๒			
สื่ออื่นๆ											๒			๑๒	๐	๑		๑๙		๓๔			
รวมทั้งสิ้น				๙๘	๖	๒๗	-	๙	๑	๑๓๖	๗๕	๓๖๙	๘๐	๕๓	๑๙๒	๔๙	๑๓๒	๒๖๓	๑๖	๑,๖๓๙			

รายละเอียดการรายงาน

ที่	ประเด็น	ช่องทาง	รูปแบบ	สทท.	สวท.	สนช.	สพป.	สปต.	ศสช.	รวม ส่วนกลาง	สปช.๑	สปช.๒	สปช.๓	สปช.๔	สปช.๕	สปช.๖	สปช.๗	สปช.๘	สปช.๙	รวม ทั้งหมด			
๑๖	กระทรวงศึกษาธิการและเทคโนโลยี - ศูนย์ฝึกอบรม คณาจารย์ นานาชาติ	สื่อโทรทัศน์	ข่าว	๕						๕						๕					๑๕		
			รายการ	๐																			
			พูดแทรกๆ	๐									๒										๒
			สารคดี	๐																			
			สปอต	๐																			
			อักษรวิ่ง	๖๐								๖๐		๖๐	๒๐		๒						
		สื่อวิทยุ	ข่าว	-	๓							๓	๗	๑๒	๒	๕	๑๕	๕	๕	๑๖	๖		๗๖
			รายการ	-	๑							๑	๗	๑๖	๕	-	๕	๐	-	๒๒	๒๑		๗๖
			พูดแทรกๆ	-	๑							๑	๑๔	๑๑๒	๒๒	๕	๓๓	๕	๑๗	๖๔	๑๔๑		๔๓๔
			บทความ	-									๑				๒	๐	๑				๔
			สารคดี	-													๑	๐					๓
			สปอต	-													๑๕	๐	๒๑				๓๕
		สื่อสิ่งพิมพ์	ข่าว/บทความ/ แผ่นพับ	-													๕					๑	๕
		สื่อ อินเทอร์เน็ต	prd.go.th	-							๑	๑		๑			๒					๒	๖
			nbtv.prd.go.th	๒								๒		๑									๓
			nbt.prd.go.th	-													๒						๒
			thainews.prd.go.th	-		๑๖						๑๖		๑			๓					๑	๒๑
			thainews.prd.go.th /newseng	-			๕					๕		๑									๕
			thailand.prd.go.th	-					๑			๑					๒						๓
			asean thai.net	-						๒		๒											๒
			เว็บไซต์ สปช.๑-๘	-									๕	๑			๒๒	๑		๖๓	๓		๙๔
		สื่อ Social (ภาษาไทย)	Facebook	๒						๒		๕	๕	๕			๒๐	๑	๑	๖๓	๑		๙๙
			Twitter	๒								๒					๕	๐					๖
			ผ่าน application Smart phone	๒								๒	๑				๑๐			๑			๑๔
			You Tube	๒								๒			๑		๑	๐					๕
		NBT WORLD	ข่าว	-		๗						๗						๐					๗
			รายการ	-		๑						๑						๐					๑
			อักษรวิ่ง	-																			
		สื่อ Social (ภาษาอังกฤษ)	Facebook	-			๒					๒						๐					๒
			Twitter	-														๐					
			You Tube	-			๑					๑											๑
			ผ่าน application Smart phone	-			๒					๒											๒
		อป.มช.	-									๒	๕			๑๖	๐	๑	๓	๔๑		๗๐	
		สื่ออื่นๆ	-										๑			๑๔	๐	๕		๑		๒๐	
		รวมทั้งสิ้น				๗๕	๕	๓๓	-	๕	๑	๑๑๔	๔๓	๒๓๔	๕๕	๑๖	๑๗๖	๒๐	๗๑	๒๓๓	๒๕๙	๑,๑๕๑	

รายละเอียดการรายงาน

ที่	ประเด็น	ช่องทาง	รูปแบบ	สพท.	สวท.	สนช.	สพป.	สปรด.	คสช.	รวม ส่วนกลาง	สปช.๑	สปช.๒	สปช.๓	สปช.๔	สปช.๕	สปช.๖	สปช.๗	สปช.๘	สปช.๙	รวม ทั้งหมด			
๑๗	กระทรวงศึกษาธิการ - โครงการสร้างจิตสำนึกบริหารจัดการขยะ	สื่อโทรทัศน์	ข่าว	๒๐						๒๐	-	๑			๑	๒					๒๓		
			รายการ	๐							-	๒					-	๐					๒
			พุดแทรกภา	๐							-	๓		๑				๐					๓
			สารคดี	๐							-	-						๐					-
			สปรด	๐							-	-						๐					-
		อักษรวิ้ง	๒๐							๒๐		๒๐	๒๐			๒	๐					๑๔๒	
		สื่อวิทยุ	ข่าว	-	๒๐						๒๐	๑๕	๑๒	๑๐	๓๕	๒๕	๕	๑๑	๒๑	๑๕			๑๗๑
			รายการ	-	๑						๑	๑๔	๒๒	๑๐	๖	๑๒	๕	๕	๒	๓๐	๒๑		๑๒๒
			พุดแทรกภา	-	๑						๑	๒๒	๑๑๔	๕๕	๒๒	๕๕	๑๕	๓๖	๕๑	๒๑๓			๖๒๖
			บทความ	-							-	๑		๑		๓	๐	๑					๖
			สารคดี	-							-	๑	๕	๓	๕	๓	๐						๑๗
			สปรด	-							-	๑	๑๔	๑๓		๑๔	๐	๒๓					๖๖
		สื่อสิ่งพิมพ์	ข่าว/บทความ/ แผนพับ										๓	๑๐			๓						๑๖
		สื่อ อินเทอร์เน็ต	prd.go.th							๑	๑		๑			๑	๐						๕
			nbtv.prd.go.th	๓							๓												๓
			nbt.prd.go.th											๒		๑	๓						๕
			thainews.prd.go.th			๒๐					๒๐	๖	๕			๒	๐	๓					๕๑
			thainews.prd.go.th /newseng			๕					๕	๕	๑				๐						๑๔
			thailand.prd.go.th								๑					๒	๐						๓
			asean thai.net						๒		๒				๑		๐						๓
			เว็บไซต์ สปช.๑-๘									๑๕	๖	๒	๑	๒๗	๑	๗๕	๖				๑๓๗
		สื่อ Social (ภาษาไทย)	Facebook	๓						๑	๕	๕	๑๑			๒๐	๕	๕	๓๕	๗			๑๓๙
			Twitter	๓							๓					๒	๐						๕
			ผ่าน application Smart phone	๓							๓	๑	๑		๑	๕		๑	๒				๑๕
			You Tube	๓							๓		๑๕	๓		๕		๖					๓๑
		NBT WORLD	ข่าว			๓					๓							๐					๓
			รายการ															๐					
			อักษรวิ้ง			๓					๓							๐					๓
		สื่อ Social (ภาษาอังกฤษ)	Facebook			๑					๑							๐					๑
			Twitter															๐					
			You Tube			๑					๑							๐					๑
			ผ่าน application Smart phone			๑					๑							๐					๑
		อป.มช.									๗	๕			๑๕	๐	๑	๓	๕๒			๗๗	
สื่ออื่นๆ										๑			๕	๐	๒		๑๒			๒๔			
รวมทั้งสิ้น				๙๕	๒๒	๓๔	-	๕	๑	๑๕๖	๑๐๔	๓๒๖	๑๒๗	๗๔	๒๑๓	๙๙	๕๖	๓๐๖	๓๓๖	๑,๙๙๙			

รายละเอียดการรายงาน

ที่	ประเด็น	ช่องทาง	รูปแบบ	สพท.	สวท.	สนช.	สพป.	สปต.	ศสช.	รวม ส่วนกลาง	สปช.๑	สปช.๒	สปช.๓	สปช.๔	สปช.๕	สปช.๖	สปช.๗	สปช.๘	สปช.๙	รวม ทั้งหมด			
๑๘	กระทรวง สาธารณสุข - การพัฒนา กำลังคนสาย วิชาชีพ รังสีเทคนิค	สื่อโทรทัศน์	ข่าว	๑๐						๑๐		๑			๑	๑๖		๑		๑	๒๕		
			รายการ	๐																			
			พูดแทรกๆ	๐								๑	๑๐			๖							๒๖
			สารคดี	๐																			
			สปอต	๐														๐					๕
			อักษรวิ่ง	๕๐								๕๐	๖	๖๐	๒๐		๕	๕					๑๔๕
		สื่อวิทยุ	ข่าว	-	๓						๓	๕	๑๕	๖	๓๔	๓๑	๑๖	๖	๑๖	๑๐		๑๔๗	
			รายการ	-	๑						๑	๑๒	๑๔	๔	๑๓	๑๔	๐	๑	๓๔	๒๑		๑๒๔	
			พูดแทรกๆ	-	๑						๑	๑๘	๑๑๗	๒๖	๑๗	๔๓	๑๖	๓๓	๗๕	๒๑๑		๕๔๕	
			บทความ	-								๑					๐	๑				๖	
			สารคดี	-													๖						
			สปอต	-												๘๐	๒๐	๘	๒๖	๓			๑๔๐
		สื่อสิ่งพิมพ์	ข่าว/บทความ/ แผ่นพับ	-					๖			๒	๑	๑	๓		๓					๓	๑๓
		สื่อ อินเทอร์เน็ต	prd.go.th	-							๑	๑		๑			๓	๐			๑	๕	๑๗
			nbtv.prd.go.th	๖								๖						๐				๑	๑๕
			nbt.prd.go.th	-										๖			๓	๐					๙
			thainews.prd.go.th	-			๒๘					๒๘	๑	๑			๑	๖	๓			๕	๔๘
			thainews.prd.go.th /newseng	-			๔					๔						๐				๑	๑๓
			thailand.prd.go.th	-					๖			๖					๑	๐				๑	๖
			asean thai.net	-					๖			๖				๕		๐				๑	๖
			เว็บไซต์ สปช.๑-๘	-									๘	๖	๖		๒๕	๓		๓๕	๕		๑๒๐
		สื่อ Social (ภาษาไทย)	Facebook	๖						๑		๖	๑	๑			๒๑	๑๖	๓		๓๕	๕	๑๔๓
			Twitter	๖								๖					๑	๐				๑	๑๐
			ผ่าน application Smart phone	๖								๖	๑				๓๓				๑	๑๐	๓๐
			You Tube	๖								๖		๓			๖	๕					๑๙
		NBT WORLD	ข่าว	-			๔					๔						๐					๔
			รายการ	-														๐					
			อักษรวิ่ง	-			๑					๑						๐					๑
		สื่อ Social (ภาษาอังกฤษ)	Facebook	-			๑					๑						๐					๑
			Twitter	-														๐					
			You Tube	-														๐					
			ผ่าน application Smart phone	-			๑					๑						๐					๑
		อป.มช.										๖	๑๐			๑๑	๐	๖	๓		๑๓๘	๑๖๖	
		สื่ออื่นๆ										๖	๑			๗	๐	๑			๕๓	๖๒	
		รวมทั้งสิ้น				๙๐	๕	๔๓	๒	๕	๑	๑๔๖	๗๐	๒๘๘	๗๑	๑๔๖	๒๑๗	๘๘	๗๑	๒๘๔	๔๗๔	๑,๔๖๔	

รายละเอียดการรายงาน

ที่	ประเด็น	ช่องทาง	รูปแบบ	สพท.	สวท.	สนช.	สปป.	สปค.	คสช.	รวม ส่วนกลาง	สปช.๑	สปช.๒	สปช.๓	สปช.๔	สปช.๕	สปช.๖	สปช.๗	สปช.๘	สปช.๙	รวม ทั้งหมด				
๑๙	กระทรวง อุตสาหกรรม - Roadmap อุตสาหกรรมหุ่นยนต์	สื่อโทรทัศน์	ข่าว	๙						๙	๙				๑	๘					๑๙			
			รายการ	๐								๑					๐						๑	
			พูดแทรกภา	๐								๒	๒				๕						๒	
			สารคดี	๐													๐							
			สปอร์ต	๐													๙	๐						๙
			อักษรวิ้ง	๗๐								๗๐		๖๐	๒๐		๔	๐						๑๕๔
		สื่อวิทยุ	ข่าว	-	๑							๑	๑	๓	๖	๕	๑๑	๑๐	๙	๓๐	๑๔		๑๐๑	
			รายการ	-	๑							๑	๕	๓	๑	๖	๐			๓๐	๓๑		๕๗	
			พูดแทรกภา	-	๑							๑	๑๕	๑๑๕	๑๕	๒๑	๑๐		๓๕	๑๐๐	๒๐๑		๕๒๕	
			บทความ	-													๙	๐					๕	
			สารคดี	-													๓	๐	๒๒				๒๕	
			สปอร์ต	-												๑๒							๑๒	
		สื่อสิ่งพิมพ์	ข่าว/บทความ/ แผ่นพับ	-					๑			๑					๙					๑	๖	
		สื่อ อินเทอร์เน็ต	prd.go.th	-						๑		๑		๑			๑	๐				๒	๗	
			nbtv.prd.go.th	๒								๒		๑				๐					๓	
			nbt.prd.go.th	-										๑			๓						๔	
			thainews.prd.go.th	-			๑๕					๑๕		๒			๙	๕				๑	๒๔	
			thainews.prd.go.th /newseng	-			๒๑					๒๑		๑				๐					๒๒	
			thailand.prd.go.th	-						๓		๓					๓	๐					๖	
			asean thai.net	-					๑			๑				๑		๐					๒	
			เว็บไซต์ สปช.๑-๘	-									๕	๒	๑		๒๓	๑		๓๗	๔		๗๓	
		สื่อ Social (ภาษาไทย)	Facebook	๒								๒	๖	๑			๒๐	๓	๑	๓๘	๑		๗๕	
			Twitter	๒								๒					๕	๐					๖	
			ผ่าน application Smart phone	๒								๒	๑				๑๐		๑	๑			๑๕	
			You Tube	๒								๒	๑		๕		๕	๒					๑๑	
		NBT WORLD	ข่าว	-			๑๘					๑๘						๐					๑๘	
			รายการ	-														๐						
			อักษรวิ้ง	-														๐						
		สื่อ Social (ภาษาอังกฤษ)	Facebook	-			๗					๗						๐					๗	
			Twitter	-														๐						
			You Tube	-														๐						
			ผ่าน application Smart phone	-			๘					๘											๘	
		อป.มช.										๕	๕			๑๕	๐	๑	๓	๕๑		๗๐		
		สื่ออื่นๆ											๑			๑๒	๐	๑		๑		๑๕		
		รวมทั้งสิ้น				๙๙	๙	๖๙	๑	๙	๑	๑๖๕	๙๙	๒๕๙	๕๓	๒๕	๑๖๒	๓๖	๖๖	๒๕๑	๒๓๗	๑,๑๕๔		

รายละเอียดการรายงาน

ที่	ประเด็น	ช่องทาง	รูปแบบ	สพท.	สวท.	สนช.	สพป.	สปต.	คสช.	รวม ส่วนกลาง	สปช.๑	สปช.๒	สปช.๓	สปช.๔	สปช.๕	สปช.๖	สปช.๗	สปช.๘	สปช.๙	รวม ทั้งหมด			
๒๐	สำนัก นายกรัฐมนตรี - สัญญา ประชาคม - งานตลาด คลองผดุงกรุง เกษม	สื่อโทรทัศน์	ข่าว	๙				-		๙	๑	๑			๕	๑๖	๑	๑	๕	๓๕			
			รายการ	๐				-			-	๕				๑	๐					๕	
			พูดแทรกภา	๐				-				๕	๕			๑	๐						๕๕
			สารคดี	๐				-									๐						
			สปอต	๐				-					๑๐					๐					๑๐
			อักษรวิ่ง	๑๕๐				-				๑๕๐		๘๐	๒๐		๑๒	๕					๒๖๗
		สื่อวิทยุ	ข่าว	-	๖๖							๖๖	๖๑	๓๖	๑๐	๙๑	๑๔	๒๒	๑๖	๓๓	๑๗	๑๗	๖๘๐
			รายการ	-	๕							๕	๒๐	๒๘	๕	๒๘	๗	๐		๒๔	๒๕	๑๔๕	
			พูดแทรกภา	-	๑๖							๑๖	๒๙	๑๕๕	๕๐	๙๕	๓๘	๒๒	๙๖	๖๕	๒๓๒	๖๘๓	
			บทความ	-													๓	๖	๒		๒	๙	
			สารคดี	-	๖							๖					๒	๐					๙
			สปอต	-	๓							๓		๓๖		๕๐	๒๒	๐	๓๑				๑๔๒
		สื่อสิ่งพิมพ์	ข่าว/บทความ/ แผ่นพับ	-					๑			๑	๑	๒			๒					๖	๑๓
				-																			
		สื่อ อินเทอร์เน็ต	prd.go.th	-							๖	๖		๑			๑	๐	๑		๖	๑๖	
			nbttv.prd.go.th	๑๐								๑๐						๐			๓	๑๓	
			nbt.prd.go.th	-										๒			๒					๔	
			thainews.prd.go.th	-			๑๔					๑๔	๒	๑๒			๒	๐	๑		๗	๓๘	
			thainews.prd.go.th /newseng	-			๓๕					๓๕		๕				๐			๓	๔๖	
			thailand.prd.go.th	-					๑			๑					๒	๐	๑		๓	๗	
			asean thai.net	-					๒			๒				๓		๐			๓	๘	
			เว็บไซต์ สปช.๑-๘	-									๑๑	๒๔	๒		๒๓	๕	๑	๑๔๖	๘	๒๗๓	
		สื่อ Social (ภาษาไทย)	Facebook	๑๐		๖		๒				๑๘	๑๗	๒๔			๒๐	๖	๒	๑๙๙	๗	๒๙๓	
			Twitter	๑๐		๖						๑๖					๙	๐		๑		๒๑	
			ผ่าน application Smart phone	๑๐		๑						๑๑	๒	๑๖			๑๖	๐	๑	๒	๒๐	๖๐	
			You Tube	๑๐								๑๐	๑		๖		๕	๐	๑			๒๐	
		NBT WORLD	ข่าว	-		๒๗						๒๗					๐					๒๗	
			รายการ	-													๐						
			อักษรวิ่ง	-		๑๕						๑๕					๐					๑๕	
		สื่อ Social (ภาษาอังกฤษ)	Facebook	-		๑๕		๑				๑๖					๐				๑	๑๗	
			Twitter	-													๐						
			You Tube	-		๗						๗					๐					๗	
			ผ่าน application Smart phone	-		๑๕						๑๕					๐					๑๕	
		อป.มช.		-								๙	๒๔			๑๘	๐	๓	๔	๑๒๔	๑๗๗		
		สื่ออื่นๆ		-									๗			๑๔	๐	๒		๕๒	๖๖		
		รวมทั้งสิ้น				๒๐๔	๔๘	๑๔๑	๑	๖	๖	๕๐๖	๑๓๑	๔๖๘	๙๔	๒๑๔	๒๐๔	๙๗	๑๐๗	๕๒๕	๕๑๖	๖,๗๖๒	