

ระเบียบวาระการประชุม  
คณะกรรมการบริหารศูนย์ข้อมูลข่าวสารเพื่อการประชาสัมพันธ์ กรมประชาสัมพันธ์  
ครั้งที่ ๓๗ / ๒๕๖๐

วันอังคารที่ ๒๖ กันยายน ๒๕๖๐ เวลา ๑๔.๓๐ น.  
ณ ห้องประชุม IOC ชั้น ๒ อาคารกรมประชาสัมพันธ์

---

- |                  |   |
|------------------|---|
| ระเบียบวาระที่ ๑ | เรื่องที่ประธานแจ้งที่ประชุมทราบ  |
| ระเบียบวาระที่ ๒ | เรื่องการรับรองรายงานการประชุมครั้งที่ ๓๖/๒๕๖๐ เมื่อวันที่ ๑๙ กันยายน ๒๕๖๐  |
| ระเบียบวาระที่ ๓ | เรื่องสืบเนื่อง<br>๓.๑ สรุปความคืบหน้าแนวทาง/นโยบายของรัฐบาล/กรม. และคำสั่ง/<br>ประกาศอื่น ๆ ที่สำคัญ<br>๓.๒ ประเด็น KM ตามข้อสั่งการประจำสัปดาห์ (ถ้ามี)<br>- ไม่มี -<br>๓.๓ ประเด็นตามข้อสั่งการของประธาน และมติที่ประชุม (ถ้ามี)<br>- ไม่มี -  |
| ระเบียบวาระที่ ๔ | เรื่องที่เสนอให้ที่ประชุมทราบ<br>๔.๑ สรุปผลการปฏิบัติงานของศูนย์ IOC<br>๔.๑.๑ สรุปผลการเผยแพร่ประเด็นข่าวตามนโยบาย<br>๔.๑.๒ สรุปประเด็นแนวโน้มและทิศทางข่าวประจำสัปดาห์<br>๔.๒ ประเด็นที่น่าสนใจประจำสัปดาห์ (สนข.)<br>๔.๓ ประเด็นที่น่าสนใจประจำสัปดาห์ (NBT)<br>๔.๔ ประเด็นที่น่าสนใจประจำสัปดาห์ (สวท.)<br>๔.๕ กิจกรรมที่น่าสนใจประจำสัปดาห์ (ศสข.)<br>๔.๖ ประเด็นที่น่าสนใจของสื่อต่างประเทศ (สปต.)<br>๔.๗ ประเด็นที่น่าสนใจประจำสัปดาห์ (NBT World)<br>๔.๘ กิจกรรมที่น่าสนใจประจำสัปดาห์ (สพป.)<br>๔.๙ การจัดรายการ "บันทึกสถานการณ์ รวมพลังประชารัฐ" (สวท.) |
| ระเบียบวาระที่ ๕ | เรื่องที่เสนอให้ที่ประชุมพิจารณา<br>- การบริหารประเด็นประจำสัปดาห์  |
| ระเบียบวาระที่ ๖ | เรื่องอื่นๆ (ถ้ามี)   |
-

รายงานการประชุม  
คณะกรรมการบริหารศูนย์ข้อมูลข่าวสารเพื่อการประชาสัมพันธ์ กรมประชาสัมพันธ์  
ครั้งที่ ๓๖/๒๕๖๐

วันอังคารที่ ๑๙ กันยายน ๒๕๖๐

ณ ห้องประชุม ๒๑๑B ชั้น ๒ อาคารกรมประชาสัมพันธ์

เริ่มประชุมเวลา ๑๔.๓๐ น.

รายชื่อผู้มาประชุม

- |                                |  |
|--------------------------------|--|
| ๑. นางธารทิพย์ ทองงามขำ        | ผอ.สนช. (ประธาน)                           |
| ๒. นายชูชาติ เทศสีแดง          | ผชช. ด้านการพัฒนาเครือข่ายการประชาสัมพันธ์ |
| ๓. นางสาวภัทร วิบูลย์วรรณันท์  | แทน รปส. (นายจรรยา ไชยศรี)                 |
| ๔. นางสาววินิตา สุขกาย         | แทน ผอ.สวท.                                |
| ๕. นางสาวธนัชพร ถ้ำสิงห์       | แทน ผอ.สปป.                                |
| ๖. นางสาวอรสา ตั้งใจจิต        | แทน ผอ.สนผ.                                |
| ๗. นางสาวศิริลักษณ์ รัตนวโรภาส | แทน ผอ.สปต.                                |
| ๘. นางพนิดา จันทร์วัฒน์        | แทน ผอ.กคส.                                |
| ๙. นายณเรนธร จาดพันธุ์อินทร์   | แทน ผอ.คสช.                                |
| ๑๐. นางสาววิไล ถนอมจิตวิสุทธิ  | แทน ผอ.กกจ.                                |
| ๑๑. นางสาวสายพิน เจริญรัมย์    | แทน ลนภ.                                   |
| ๑๒. นางนิตยาภรณ์ หิรัญนิรมล    | กรรมการและผู้ช่วยเลขานุการ                 |
| ๑๓. นางธัญนรี ชันยากกร         | กรรมการและผู้ช่วยเลขานุการ                 |

ผู้ไม่มาประชุม (เนื่องจากติดราชการ)

- |                                 |                                    |
|---------------------------------|------------------------------------|
| ๑. พลโท สรรเสริญ แก้วกำเนิด     | อปส.                               |
| ๒. นายภูมิสิทธิ์ ชันตยานุกุลกิจ | รปส.                               |
| ๓. นางสาวศุภพร สาครบุตร         | รปส.                               |
| ๔. นายกิตติศักดิ์ หาญกล้า       | ผอ.สทท.                            |
| ๕. นายเสมอ นิ่มเงิน             | ผชช. เฉพาะด้านวิชาการประชาสัมพันธ์ |
| ๖. นายพรพิทักษ์ แม่นศิริ        | ร.ผชช. เฉพาะด้านการประชาสัมพันธ์   |
| ๗. นางปรีห์กมล ถนอมศักดิ์ชัย    | ร.ผชช. ต่างประเทศ                  |
| ๘. นายพศิน ชูติกุชฌพงษ์         | ร.อกร.                             |

ผู้เข้าร่วมประชุม

- |                                       |                                  |
|---------------------------------------|----------------------------------|
| ๑. นายสุริยน ตันตราจิด                | นักสื่อสารมวลชนปฏิบัติการ (สนช.) |
| ๒. นายประสิทธิ์ สุนทรกิจปรีชา         | นักวิเคราะห์ข้อมูล (สนช.)        |
| ๓. นางสาวกัญญารัตน์ ดวงเพียรราช       | นักสื่อสารมวลชน (สนช.)           |
| ๔. นางปณิดา แสนแจ็ก                   | นักสื่อสารมวลชน (สนช.)           |
| ๕. นางสาวณิรัชติญารัตน์ จันทร์กระจ่าง | นักสื่อสารมวลชน (สนช.)           |
| ๖. นางสาววัลนิภา อำไพจิตร             | นักสื่อสารมวลชน (สนช.)           |

ระเบียบวาระที่ ๑

## เรื่องที่ประธานแจ้งที่ประชุมทราบ

- อปส. และ รปส.(๒) (๓) ตติราชการ ผอ.สนช. ทำหน้าที่ประธานการประชุม

มติที่ประชุม - รับทราบ

ระเบียบวาระที่ ๒

เรื่องการรับรองรายงานการประชุม ครั้งที่ ๓๕/๒๕๖๐ เมื่อวันที่ ๑๒ กันยายน ๒๕๖๐

มติที่ประชุม - รับรองรายงานการประชุม โดยไม่มีการแก้ไข

ระเบียบวาระที่ ๓

## เรื่องสืบเนื่อง

๓.๑ สรุปความคืบหน้าแนวทาง/นโยบายของรัฐบาล/กรม. และคำสั่ง/ประกาศอื่น ๆ

## ที่สำคัญ

นายชูชาติ เทศสีแดง ผชช. ด้านการพัฒนาเครือข่ายการประชาสัมพันธ์ รายงานดังนี้

- สรุปคำกล่าวของ พลเอก ประยุทธ์ จันทร์โอชา นายกรัฐมนตรีและหัวหน้าคณะรักษาความสงบแห่งชาติ ในรายการ “ศาสตร์พระราชา สู่การพัฒนาอย่างยั่งยืน” วันที่ ๑๕ กันยายน ๒๕๖๐ (รายละเอียดตามเอกสารประกอบการประชุม)

- สรุปการประชุมคณะรัฐมนตรี (กรม.)

๑. กรม.อนุมัติวงเงินงบประมาณจำนวน ๒,๒๙๕ ล้านบาท จากงบประมาณรายจ่ายประจำปีงบประมาณ พ.ศ. ๒๕๖๐ งบกลางรายการเงินสำรองรายจ่ายเพื่อกรณีฉุกเฉินหรือจำเป็น เพื่อดำเนินโครงการ ๙๑๐๑ ตามรอยเท้าพ่อ ภายใต้ร่มพระบารมี เพื่อการพัฒนาการเกษตรแก่เกษตรกรจำนวน ๔๓ จังหวัดทั่วประเทศ ที่ประสบอุทกภัย ปี ๒๕๖๐ จากพายุเซินกาและตาลัส ทำให้เกิดความเสียหายอย่างรุนแรงเป็นบริเวณกว้างอย่างต่อเนื่อง โดยกิจกรรมที่สนับสนุน คือ การปลูกพืชอายุสั้น การเลี้ยงสัตว์ การผลิตอาหารและผลิตภัณฑ์ทางการเกษตร และการประมง คร่าวเรือละไม่เกิน ๕,๐๐๐ บาท

๒. กรม.อนุมัติหลักการในการเตรียมความพร้อม โครงการคลองระบายน้ำหลากบางบาล - บางไทร จังหวัดพระนครศรีอยุธยา ซึ่งเป็นหนึ่งใน ๙ แผนงานในการบรรเทาอุทกภัยในลุ่มน้ำเจ้าพระยา เพื่อให้กรมชลประทานดำเนินกระบวนการมีส่วนร่วมของประชาชนในขั้นตอนการสำรวจ - ออกแบบ และทำความเข้าใจกับประชาชนในพื้นที่ ตามแผนงานจะเริ่มกระบวนการก่อสร้างได้ในปี ๒๕๖๒ และคาดว่าจะแล้วเสร็จในปี ๒๕๖๖

๓. กรม.เห็นชอบมาตรการภาษีเพื่อส่งเสริมการประกันสุขภาพ โดยให้ผู้มีเงินได้สามารถนำเบี้ยประกันสุขภาพของตนเอง มาหักลดหย่อนภาษีเท่าที่จ่ายจริง ไม่เกิน ๑๕,๐๐๐ บาท และเมื่อรวมกับการทำประกันชีวิตที่กรมธรรม์มีกำหนดระยะเวลาตั้งแต่ ๑๐ ปีขึ้นไป และการฝากเงินที่มีระยะเวลา ๑๐ ปีขึ้นไป ต้องมีวงเงินรวมกันไม่เกิน ๑๐๐,๐๐๐ บาท ทั้งนี้สำหรับการซื้อประกันภัยตั้งแต่วันที่ ๑ มกราคม ๒๕๖๐ เป็นต้นไป

๔. กรม.เห็นชอบร่าง พ.ร.บ.เขตพัฒนาพิเศษภาคตะวันออก พ.ศ. ...ที่สำนักงานคณะกรรมการกฤษฎีกาได้ปรับปรุงแล้วและให้ส่งคณะกรรมการประสานงานสภานิติบัญญัติแห่งชาติ (สนช.) พิจารณาก่อนเสนอ สนช. ร่างพ.ร.บ.ฉบับนี้เป็นกฎหมายที่กำหนดขอบเขตของพื้นที่เขตพัฒนาพิเศษภาคตะวันออก (EEC) ในพื้นที่จังหวัดฉะเชิงเทรา ชลบุรี และ ระยอง มีการกำหนดหลักเกณฑ์เกี่ยวกับการวางแผนการใช้ประโยชน์ที่ดิน มีการบูรณาการจัดการโครงสร้างพื้นฐานและสาธารณูปโภคให้ต่อเนื่อง และเชื่อมโยงกันทั้งในและนอกเขตพัฒนาพิเศษภาคตะวันออก และกำหนดให้มีคณะกรรมการนโยบายเขตพัฒนาพิเศษภาคตะวันออกมีหน้าที่กำหนดนโยบายและกำกับดูแล เพื่อผลักดันการลงทุนในอุตสาหกรรมเป้าหมายพิเศษ ที่ใช้เทคโนโลยีขั้นสูง สร้างนวัตกรรมและเป็นมิตรต่อสิ่งแวดล้อม

๕. กรม.อนุมัติหลักการร่างพระราชกฤษฎีกาจัดตั้งสำนักงานเศรษฐกิจสร้างสรรค์ (องค์การมหาชน) พ.ศ... เพื่อรับผิดชอบต่อระบบเศรษฐกิจสร้างสรรค์อย่างครบวงจร รักษาความต่อเนื่องของนโยบายการพัฒนาประเทศ เพื่อสร้างเสริมปัจจัยต่าง ๆ ให้เอื้อต่อการขับเคลื่อนเศรษฐกิจสร้างสรรค์

๖. กรม.เห็นชอบมาตรการช่วยเหลือเกษตรกรและรักษาเสถียรภาพราคาข้าว ปีการผลิต ๖๐/๖๑ ด้านการตลาด รวม ๓ โครงการ วงเงินรวมทั้งสิ้น ๘๗,๒๑๖ ล้านบาท แยกเป็นวงเงินสินเชื่อ ๓๓,๕๑๐ ล้านบาท และวงเงินจ่ายขาด ๕๓,๗๐๖ ล้านบาท เพื่อยกระดับราคาข้าวเปลือก ทั้งข้าวเหนียว ข้าวหอมมะลิ ข้าวเจ้า และข้าวปทุมธานี ๑ ให้สูงขึ้น รวมทั้งช่วยเหลือค่าเก็บเกี่ยวแก่ชาวนารายย่อยไร่ละ ๑,๒๐๐ บาท ตามพื้นที่จริงไม่เกินรายละ ๑๐ ไร่ หรือครัวเรือนละไม่เกิน ๑๒,๐๐๐ บาท เริ่มดำเนินการตั้งแต่วันที่ ๑ ตุลาคม ๒๕๖๐ - ๓๐ กันยายน ๒๕๖๑

๗. กรม.เห็นชอบทิศทางการพัฒนาภาคกลาง ๖ ด้าน คือ ๑. พัฒนารุงเทพมหานครเป็นมหานครทันสมัยระดับโลก ๒. พัฒนาคุณภาพแหล่งท่องเที่ยวที่มีชื่อเสียงระดับนานาชาติ และสร้างความเชื่อมโยงกระจายการท่องเที่ยวทั่วทั้งภาค ๓. ยกระดับการผลิตสินค้าเกษตรและอุตสาหกรรมโดยใช้นวัตกรรม เทคโนโลยี และความคิดสร้างสรรค์เพื่อให้สามารถแข่งขันได้อย่างยั่งยืน ๔. บริหารจัดการน้ำและทรัพยากรเพื่อแก้ไขปัญหา น้ำท่วม ภัยแล้ง และคงความสมดุลของระบบนิเวศอย่างยั่งยืน ๕. เปิดประตูการค้า การลงทุน และการท่องเที่ยว เชื่อมโยงเขตเศรษฐกิจพิเศษทวาย-ภาคกลาง-อิตาลี และ ๖. พัฒนาความเชื่อมโยงเศรษฐกิจและสังคมกับทุกภาคเพื่อเสริมสร้างเสถียรภาพและลดความเหลื่อมล้ำของประเทศ ทั้งนี้นายกรัฐมนตรีมอบหมายให้สำนักงานคณะกรรมการพัฒนาการเศรษฐกิจและสังคมแห่งชาติ ร่วมกับภาคเอกชนและท้องถิ่น จัดลำดับแผนการพัฒนาในปี ๒๕๖๑ และ ๒๕๖๒ แผนงานส่วนใดที่รัฐบาลกับภาคเอกชนและท้องถิ่นเห็นตรงกัน ให้เร่งดำเนินการ

๘. นายกรัฐมนตรีกล่าวถึงเรื่องเบี้ยผู้สูงอายุ ที่ได้มีการปรับขึ้นมาเป็นลำดับขั้นตามอายุ ขึ้นมาอยู่ที่ ๑,๒๐๐ - ๑,๕๐๐ บาทต่อเดือน แต่พบว่าตัวเลขดังกล่าวไม่ตอบรับกับสถานการณ์เศรษฐกิจในขณะนี้ จึงมีแนวโน้มจะยกระดับเบี้ยผู้สูงอายุให้สูงขึ้นต้องการให้ภายในเดือนหน้า กระทรวงการคลังต้องแจ้งข้อมูลจำนวนผู้สูงอายุที่มีรายได้สูง และพร้อมจะเสียสละไม่รับเบี้ยยังชีพ เพื่อนำไปเสริมให้แก่ผู้สูงอายุที่ไม่สามารถดูแลตนเองได้เต็มที่

๙. นายกรัฐมนตรีติดตามการดำเนินงาน โรงเรียนเกษตรกรชาวนาในพื้นที่สถาบันวิทยาศาสตร์ข้าวแห่งชาติ จังหวัดสุพรรณบุรี ซึ่งดำเนินการมา ๓ ปีแล้ว ทำให้ทราบว่าเกษตรกรเมื่อได้เข้ามาเรียนในโรงเรียนชาวนา ได้พบว่าสิ่งที่ทำมาในอดีตตลอดชีวิตไม่สอดคล้องกับข้อเท็จจริง เช่น การใช้สารเคมีกำจัดศัตรูพืช ส่งผลต่อสุขภาพและต้นทุนการผลิตที่สูงขึ้น จึงขอให้สื่อมวลชนได้ขยายผลเพื่อสื่อให้เห็นมุมมองและทัศนคติของนวัตกรรมยุคใหม่ และหวังว่าผู้ว่าราชการจังหวัดทุกจังหวัดจะขับเคลื่อนโรงเรียนเกษตรกรชาวนาให้เกิดขึ้นในทุกพื้นที่ของประเทศ ในรูปแบบ Smart Farmer

๑๐. นายกรัฐมนตรี สั่งการให้กระทรวงพาณิชย์เข้าไปตรวจสอบร้านค้าที่ปิดทำการ และการกักตุนสินค้า ก่อนการประกาศใช้ พ.ร.บ.สรรพสามิตใหม่ ที่มีผลเมื่อวันที่ ๑๖ กันยายน ๒๕๖๐ เนื่องจากมีข้อร้องเรียนจำนวนมาก ทั้งการกักตุนสินค้า บุหรี่ขาดตลาด และบางพื้นที่ร้านค้าปิดทำการโดยไม่มีสาเหตุ

**มติที่ประชุม** - รับทราบ

๓.๒ ประเด็น KM ตามข้อสั่งการประจำสัปดาห์

- ไม่มี -

### ๓.๓ ประเด็นตามข้อสั่งการของประธาน และมติที่ประชุม

- ประธานฯ แจ้งว่า อปส. ขอให้สื่อ กปส. นำเสนอข่าวโดยเน้นความร่วมมือในการพัฒนา และสร้างสรรค์สิ่งที่ดีร่วมกัน ให้บูรณาการเนื้อหาและความร่วมมือดำเนินการ เพื่อให้เกิดการเชื่อมโยงกันมากขึ้น

**มติที่ประชุม** - รับทราบ

### ระเบียบวาระที่ ๔

เรื่องที่เสนอให้ที่ประชุมทราบ

#### ๔.๑ สรุปผลการปฏิบัติงานของศูนย์ IOC

##### ๔.๑.๑ สรุปผลการเผยแพร่ประเด็นข่าวตามนโยบาย

- นางนิตยาภรณ์ หิรัญนิรมล ผู้อำนวยการส่วนปฏิบัติการและบริหารข้อมูลข่าวสาร สนข. ในฐานะกรรมการและผู้ช่วยเลขานุการ รายงานสรุปผลการเผยแพร่ประเด็นข่าวตามนโยบายประจำสัปดาห์ (รายละเอียดแนบท้ายรายงานการประชุม)

**มติที่ประชุม** - รับทราบ

##### ๔.๑.๒ สรุปประเด็นแนวโน้มและทิศทางข่าวประจำสัปดาห์

- นายประสิทธิ์ สุนทรกิจปริษา รายงาน สรุปประเด็นแนวโน้มและทิศทางข่าวประจำสัปดาห์ อาทิ ๑. สมเด็จพระเจ้าอยู่หัวมหาวชิราลงกรณ บดินทรเทพยวรางกูร พระราชทานพระราชานุญาตจัดตั้ง “จิตอาสาเฉพาะกิจ งานพระราชพิธีถวายพระเพลิงพระบรมศพฯ”/การจัดพิธีถวายดอกไม้จันทน์ของประชาชนในส่วนภูมิภาค/กิจกรรมจิตอาสาประดิษฐ์ดอกไม้จันทน์/สถานีโทรทัศน์ทุกช่องปรับโทนภาพและเนื้อหาของรายการ ตั้งแต่วันที่ ๑ - ๒๐ ตุลาคม ๒๕๖๐ ๒. ร่างสัญญาประชาคม ๓. สเปน. เปิดศูนย์รับบริจาคเพื่อช่วยเหลือผู้ประสบอุทกภัย/กองทุนช่วยเหลือผู้ประสบสาธารณภัย สำนักงานปลัดสำนักนายกรัฐมนตรี ๒. บัญชีธนาคารกรุงไทย สาขาทำเนียบรัฐบาล เลขที่บัญชี ๐๖๗-๐-๐๖๘๙๕-๐ ๔. พ.ร.บ.การจัดทำยุทธศาสตร์ชาติ และ พ.ร.บ.แผนและขั้นตอนการดำเนินการปฏิรูปประเทศ พ.ศ. .../การตั้งคณะกรรมการปฏิรูปประเทศ ๑๑ คณะ ๕. มาตรการช่วยเหลือเกษตรกร ผ่านโครงการ ๙๑๐๑ ตามรอยเท้าพ่อภายใต้ร่มพระบารมีฯ และโครงการสนับสนุนปัจจัยการผลิตปศุสัตว์ “โคบาลบูรพา” ๖. พิธีบวงสรวงราชรถ ราชยาน วันที่ ๒๑ กันยายน ๒๕๖๐/สำนักพระราชวัง เปิดให้ประชาชนเข้ากราบถวายบังคมพระบรมศพฯ จนถึงวันที่ ๓๐ กันยายน ๒๕๖๐ ๗. บัตรสวัสดิการแห่งรัฐมีผู้รับสิทธิ ๑๑.๔๓ ล้านคน จากผู้ลงทะเบียน ๑๔.๑ ล้านคน ถูกตัดสิทธิ ๒.๗๔ ล้านคนสามารถยื่นอุทธรณ์สิทธิ ถึงวันที่ ๒๙ กันยายน ๒๕๖๐ และประกาศผลการอุทธรณ์วันที่ ๒๔ ตุลาคม ๒๕๖๐ ๘. ปีทองเทียว วิถีไทย เก๋ไก้อย่างยั่งยืน ๒๕๖๑ ๙. ททท.ร่วมกับโครงการพัฒนาแห่งสหประชาชาติ (UNDP) เปิดตัวโครงการ “ตามรอยศาสตร์พระราชา เพื่อการท่องเที่ยวที่ยั่งยืน” ๑๐. มาตรการช่วยเหลือ ฟันฟู เยียวยาผู้ประสบอุทกภัย (รายละเอียดตามเอกสารประกอบการประชุม)

**มติที่ประชุม** - รับทราบ

##### ๔.๒ ประเด็นที่น่าสนใจประจำสัปดาห์ (สนข.)

- นางธัญรี ชันยากร นำเสนอประเด็นประจำสัปดาห์ระหว่างวันที่ ๑๙ - ๒๕ กันยายน ๒๕๖๐ ได้แก่ พระราชพิธีบำเพ็ญพระราชกุศลพระบรมศพ พระบาทสมเด็จพระปรมินทรมหาภูมิพลอดุลยเดช/การเตรียมงานพระราชพิธีถวายพระเพลิงพระบรมศพฯ ๑. กระทรวงกลาโหม/สัญญาประชาคม ๒. กระทรวงการคลัง/โครงการ National e-Payment ๓. กระทรวงการต่างประเทศ/การประชุมสมัชชาสหประชาชาติสมัยสามัญ ครั้งที่ ๗๒ ๔. กระทรวงการท่องเที่ยวและกีฬา/ปีแห่งการท่องเที่ยวไทย ๒๐๑๘ ๕. กระทรวงการพัฒนา

สังคมและความมั่นคงของมนุษย์/เสี่ยงเล็กๆ จากเด็กถูกเหวี่ยง/วันเยาวชนแห่งชาติ ๖. กระทรวงเกษตรและสหกรณ์/โครงการเชื่อมโยงตลาดนาอินทรีย์/กำหนดเป้าหมายการยกระดับคน และจัดการมาตรฐานสินค้าเกษตร ๔.๐ ๗. กระทรวงคมนาคม/แผนการพัฒนาสถานีขนส่งสินค้าภูมิภาค ๘. กระทรวงทรัพยากรธรรมชาติและสิ่งแวดล้อม/การพัฒนาบำบัดน้ำเสีย/แหล่งน้ำผิวดิน ๙. กระทรวงดิจิทัลเพื่อเศรษฐกิจและสังคม/การจัดงาน “Digital Thailand Big Bang 2017” ๑๐. กระทรวงพลังงาน/โครงการส่งเสริมพลังงานทดแทนชุมชน ๑๑. กระทรวงพาณิชย์/ศูนย์ปฏิบัติการปราบปรามการละเมิดทรัพย์สินทางปัญญา/หน่วยธงฟ้าประชารัฐเคลื่อนที่ ๑๒. กระทรวงมหาดไทย/การแก้ไขปัญหาประชาชนถูกเอาเปรียบจากการกักตุนสินค้า ๑๓. กระทรวงยุติธรรม/การช่วยเหลือประชาชนตามพร.บ. ค่าตอบแทนผู้เสียหาย ๑๔. กระทรวงแรงงาน/การพัฒนาเครือข่ายความปลอดภัยแรงงาน ๑๕. กระทรวงวัฒนธรรม/โครงการเยาวชนต้นแบบด้านดนตรีไทย ๑๖. กระทรวงวิทยาศาสตร์และเทคโนโลยี/งาน Thai Tech EXPO 2017/นิทรรศการยักษ์ใหญ่ได้ทะเล็ก ๑๗. กระทรวงศึกษาธิการ/โครงการอบรมการผสมผสานความสุขมวลรวมประชาชาติ ๑๘. กระทรวงสาธารณสุข/กำกับสถานบริการ ๑๘ จังหวัด เตรียมรับมือพายุ/อันตรายของบุหรี่ไฟฟ้าต่อสุขภาพ ๑๙. กระทรวงอุตสาหกรรม/ปรับกลยุทธ์ปล่อยสินเชื่อกองทุน SMEs ๒๐. สำนักนายกรัฐมนตรี/วันพระราชทานธงชาติไทย/งานตลาดคลองผดุงกรุงเกษม (รายละเอียดตามเอกสารประกอบการประชุม)

#### ๔.๓ ประเด็นที่น่าสนใจประจำสัปดาห์ (NBT)

- ผู้แทน สปต. นำเสนอประเด็นประจำสัปดาห์ระหว่างวันที่ ๑๙ - ๒๕ กันยายน ๒๕๖๐ ได้แก่ ๑. สารคดีเฉลิมพระเกียรติพระบาทสมเด็จพระปรมินทรมหาภูมิพลอดุลยเดช ๒. รายงานเฉลิมพระเกียรติสมเด็จพระนางเจ้าฯ พระบรมราชินีนาถ ๓. คืบหน้าการจัดงานพระราชพิธีพระบรมศพ/คืบหน้าสร้างพระเมรุมาศ/องค์ประกอบพระเมรุมาศ/รวมเพลงถวายอาลัยก่อนเข้าช่วงภาคหลัก “ในดวงใจนิรันดร์” ๔. สมเด็จพระเจ้าอยู่หัวมหาวชิราลงกรณ บดินทรเทพยวรางกูร พระราชทานความช่วยเหลือครอบครัวประสบอุทกภัย ๕. รายงานสดประชุม ครม.ที่ จ. พระนครศรีอยุธยา วันที่ ๑๙ กันยายน ๒๕๖๐ ๖. ปก.เตือนรับมือฝนตก/การช่วยเหลือผู้ประสบภัยน้ำท่วม ๗. รายงาน ขยายผลกองทุนหมู่บ้าน/ที่พักอาศัยผู้มีรายได้น้อยกับผู้สูงอายุ (รายละเอียดตามเอกสารประกอบการประชุม)

#### ๔.๔ ประเด็นที่น่าสนใจประจำสัปดาห์ (สวท.)

- ผู้แทน สวท. นำเสนอประเด็นประจำสัปดาห์ระหว่างวันที่ ๑๙ - ๒๕ กันยายน ๒๕๖๐ ได้แก่ ๑. ความคืบหน้าการก่อสร้างพระเมรุมาศ ๒. นายกรัฐมนตรี ตรวจเยี่ยมการก่อสร้างพระเมรุมาศจำลองที่ จ.สุพรรณบุรี/ประชุมบริหารจัดการน้ำที่ อ.เสนา จ.พระนครศรีอยุธยา ๓. นายกรัฐมนตรี และคณะรัฐมนตรี ประชุม ครม.สัญจร ที่มหาวิทยาลัยราชภัฏ จ.พระนครศรีอยุธยา/ขยายผลมติคณะรัฐมนตรี/การดำเนินการตามโรดแมป/ความคืบหน้าร่างกฎหมายประกอบรัฐธรรมนูญ/การทำงานของคณะกรรมการปฏิรูปประเทศ ๔. การขับเคลื่อนยุทธศาสตร์ National e-Payment ๕. ความก้าวหน้าโครงการก่อสร้างรถไฟฟ้าสายต่าง ๆ ๖. การบริหารจัดการน้ำ/การช่วยเหลือผู้ประสบภัยธรรมชาติ ๗. มาตรการดูแลค่าครองชีพของประชาชน ๘. คืบหน้าโครงการประชารัฐ ๙. ความคืบหน้าโครงการศูนย์นวัตกรรมแห่งอนาคต ๑๐. การเตรียมกิจกรรมวันพระราชทานธงชาติไทย วันที่ ๒๘ กันยายน ๒๕๖๐ ปีนี้จัดเป็นปีแรก (รายละเอียดตามเอกสารประกอบการประชุม)

#### ๔.๕ กิจกรรมที่น่าสนใจประจำสัปดาห์ (ศสข.)

- ผู้แทน ศสข. แจ้งสรุปรายงานข้อมูลข่าวสารด้วย PRD Info ประจำวันที่ ๑๑ - ๑๕ กันยายน ๒๕๖๐ จำนวน ๑๒ ภาพ (รายละเอียดตามเอกสารประกอบการประชุม)

#### ๔.๖ ประเด็นที่น่าสนใจของสื่อต่างประเทศ (สปต.)

- ผู้แทน สปต. รายงานการติดตามประเด็นจากสื่อต่างประเทศเกี่ยวกับประเทศไทย ได้แก่ ๑. รัฐบาลใช้ ม.๔๔ ระบุ ๑๒ สายการบินที่ไม่ผ่านการทดสอบมาตรฐานหยุดบินนอกประเทศ ๒. ความร่วมมือและการท่องเที่ยวไทย - จีน ๓. การนำเทคโนโลยีดิจิทัลเข้ามามีบทบาทในการขับเคลื่อนเศรษฐกิจและสังคม ๔. ทหารไทยปรับโครงสร้างอาชีพสรรพสามิตใหม่ (รายละเอียดตามเอกสารประกอบการประชุม) และเสนอประเด็น/แนวทางการประชาสัมพันธ์ประชาคมอาเซียน อาทิ การพัฒนาที่ยั่งยืน ค.ศ.2030 หรือ SDG 2030 (รายละเอียดตามเอกสารประกอบการประชุม)

#### ๔.๗ ประเด็นที่น่าสนใจประจำสัปดาห์ (NBT World)

- ประเด็นประจำสัปดาห์ระหว่างวันที่ ๑๙ - ๒๕ กันยายน ๒๕๖๐ ได้แก่ ๑. ความคืบหน้าการเตรียมการก่อสร้างพระเมรุมาศ/ราชรถ/เครื่องประกอบพระเมรุมาศ/บรรยากาศประชาชนปลูกดอกดาวเรือง “ปลูกดอกไม้สีเหลือง” ๒. การประชุมระดับรัฐมนตรีแผนงานความร่วมมือทางเศรษฐกิจในอนุภูมิภาคแม่น้ำโขง ๖ ประเทศ (GMS) ครั้งที่ ๒๒ ณ กรุงฮานอย สาธารณรัฐสังคมนิยมเวียดนาม ๓. รายงานข่าว และรายงานพิเศษ มติ ครม.สัญจร ที่ จ.พระนครศรีอยุธยา วันที่ ๑๙ กันยายน ๒๕๖๐ (รายละเอียดตามเอกสารประกอบการประชุม)

#### ๔.๘ กิจกรรมที่น่าสนใจประจำสัปดาห์ (สพป.)

- ผู้แทน สพป. รายงานผลการดำเนินงานดังนี้ ๑. ประชาสัมพันธ์ข่าวนโยบายสำคัญของรัฐบาล ระหว่างวันที่ ๘ - ๑๔ กันยายน ๒๕๖๐ ๒. ตัวอย่าง การใช้ถ้อยคำเพื่อแสดงความอาลัยถวายแด่พระบาทสมเด็จพระเจ้าอยู่หัวในพระบรมโกศ จากสำนักงานราชบัณฑิตยสภา ๓. เผยแพร่ข้อมูลข่าวสารผ่าน [www.kingrama๙.th](http://www.kingrama๙.th) และ [www.kingrama๙.net](http://www.kingrama๙.net) และ Facebook : ศูนย์ข้อมูลข่าวสารงานพระบรมศพ พระบาทสมเด็จพระปรมินทรมหาภูมิพลอดุลยเดช จำนวน ๘๖ เรื่อง ๔. จำนวนผู้ติดตาม และเข้าเยี่ยมชมสื่อประชาสัมพันธ์พระราชพิธีถวายพระเพลิงพระบรมศพฯ ทาง [www.kingrama๙.th](http://www.kingrama๙.th) และ [www.kingrama๙.net](http://www.kingrama๙.net) จำนวน ๒๒๐,๒๕๓ คน และทาง Facebook : ศูนย์ข้อมูลข่าวสารงานพระบรมศพ พระบาทสมเด็จพระปรมินทรมหาภูมิพลอดุลยเดช จำนวน ๔๖,๗๕๓ คน ๕. กำหนดการซ้อมริ้วขบวนพระบรมราชอิสริยยศ ในวันที่ ๒๒ และ ๒๘ กันยายน ๒๕๖๐ เวลา ๐๗.๐๐ - ๑๑.๔๕ น. ณ ลานอเนกประสงค์ ทภ.๑ (ใน ร.๑๑ รอ.) (รายละเอียดตามเอกสารประกอบการประชุม) ๖. ประสาน สนข. เพื่อจัดทำ Banner ในเว็บไซต์ [thainews.prd.go.th](http://thainews.prd.go.th) เผยแพร่กิจกรรมของจิตอาสาเฉพาะกิจงานพระราชพิธีถวายพระเพลิงพระบรมศพ ทั้งจากส่วนกลางและส่วนภูมิภาค

#### ๔.๙ การจัดรายการ "บันทึกสถานการณ์ รวมพลังประชารัฐ" (สวท.)

- วันพุธที่ ๑๓ กันยายน ๒๕๖๐ เรื่อง งานประชารัฐโปร่งใส ขับเคลื่อนประเทศไทย ๔.๐ และวันพฤหัสบดีที่ ๑๔ กันยายน ๒๕๖๐ เรื่อง บัตรสวัสดิการผู้มีรายได้น้อย (รายละเอียดตามเอกสารประกอบการประชุม)

#### มติที่ประชุม - รับทราบ

#### ระเบียบวาระที่ ๕

#### เรื่องที่เสนอให้ที่ประชุมพิจารณา

#### ๕.๑ การบริหารประเด็นประจำสัปดาห์

- ที่ประชุมร่วมกันกำหนดประเด็นการประชาสัมพันธ์ประจำสัปดาห์ ประกอบด้วยประเด็นต่าง ๆ ดังนี้

\*\*\* พระราชพิธีบำเพ็ญพระราชกุศลพระบรมศพ พระบาทสมเด็จพระปรมินทรมหาภูมิพลอดุลยเดช

- การเตรียมงานพระราชพิธีถวายพระเพลิงพระบรมศพฯ

**๕.๑.๑ กระทรวงกลาโหม**

- สัญญาประชาคม

**๕.๑.๒ กระทรวงการคลัง**

- โครงการ National e-Payment

**๕.๑.๓ กระทรวงการต่างประเทศ**

- การประชุมสมัชชาสหประชาชาติสมัยสามัญ ครั้งที่ ๗๒

**๕.๑.๔ กระทรวงการท่องเที่ยวและกีฬา**

- ปีแห่งการท่องเที่ยวไทย ๒๐๑๘

**๕.๑.๕ กระทรวงการพัฒนาสังคมและความมั่นคงของมนุษย์**

- เสียงเล็กๆ จากเด็กถูกทะเล
- วันเยาวชนแห่งชาติ

**๕.๑.๖ กระทรวงเกษตรและสหกรณ์**

- โครงการเชื่อมโยงตลาดนาอินทรีย์
- กำหนดเป้าหมายการยกระดับคน และจัดการมาตรฐานสินค้าเกษตร ๔.๐

**๕.๑.๗ กระทรวงคมนาคม**

- แผนการพัฒนาสถานีขนส่งสินค้าภูมิภาค

**๕.๑.๘ กระทรวงทรัพยากรธรรมชาติและสิ่งแวดล้อม**

- การพัฒนาน้ำบาดาลเติมแหล่งน้ำผิวดิน

**๕.๑.๙ กระทรวงดิจิทัลเพื่อเศรษฐกิจและสังคม**

- การจัดงาน “Digital Thailand Big Bang 2017”

**๕.๑.๑๐ กระทรวงพลังงาน**

- โครงการส่งเสริมพลังงานทดแทนชุมชน

**๕.๑.๑๑ กระทรวงพาณิชย์**

- ศูนย์ปฏิบัติการปราบปรามการละเมิดทรัพย์สินทางปัญญา
- หน่วยงาไฟฟ้าประชารัฐเคลื่อนที่

**๕.๑.๑๒ กระทรวงมหาดไทย**

- การแก้ไขปัญหาประชาชนถูกเอาเปรียบจากการกักตุนสินค้า

**๕.๑.๑๓ กระทรวงยุติธรรม**

- การช่วยเหลือประชาชนตาม พ.ร.บ.ค่าตอบแทนผู้เสียหาย

**๕.๑.๑๔ กระทรวงแรงงาน**

- การพัฒนาเครือข่ายความปลอดภัยแรงงาน

**๕.๑.๑๕ กระทรวงวัฒนธรรม**

- โครงการเยาวชนต้นแบบด้านดนตรีไทย

**๕.๑.๑๖ กระทรวงวิทยาศาสตร์และเทคโนโลยี**

- งาน Thai Tech EXPO 2017

- นิทรรศการยักษ์ใหญ่ใต้ทะเลลึก

**๕.๑.๑๗ กระทรวงศึกษาธิการ**

- โครงการอบรมการผสานความสุขมวลรวมประชาชาติ

**๕.๑.๑๘ กระทรวงสาธารณสุข**

- กำชับสถานบริการ ๑๘ จังหวัด เตรียมรับมือพายุ
- อันตรายของบุรีไฟฟ้าต่อสุขภาพ

**๕.๑.๑๙ กระทรวงอุตสาหกรรม**

- ปรับกลยุทธ์ปล่อยสินเชื่อกองทุน SMEs

**๕.๑.๒๐ สำนักนายกรัฐมนตรี**

- วันพระราชทานธงชาติไทย
- งานตลาดคลองผดุงกรุงเกษม

**มติที่ประชุม** - เห็นชอบการขยายผลตามประเด็นข้างต้น

**ระเบียบวาระที่ ๖****เรื่องอื่น ๆ**

๖.๑ นางนิตยาภรณ์ หิรัญนิรมล รายงาน IOC Bulletin ฉบับที่ ๓๕ ลงวันที่ ๑๙ กันยายน ๒๕๖๐ มีข่าวสำคัญ อาทิ การประชุม ครม.สัญจรภาคกลาง ที่ จ.สุพรรณบุรี และ จ.พระนครศรีอยุธยา ระหว่างวันที่ ๑๗ - ๑๙ กันยายน ๒๕๖๐ (รายละเอียดตามเอกสารประกอบการประชุม)

๖.๒ นางสาววิไล ถนนอมจิตวิสุทธิ ผู้แทน กกจ. ขอเชิญร่วมงานเสวนา “เรื่องเล่าจากพี่...มุ่งสู่ PRD 4.0” ในวันศุกร์ที่ ๒๒ กันยายน ๒๕๖๐ ณ หอประชุมกรมประชาสัมพันธ์ ชั้น ๓ เวลา ๑๑.๓๐ น. จากนั้นเวลา ๑๖.๐๐ น. มีพิธีมอบประกาศเกียรติคุณแก่ผู้เกษียณอายุราชการ ประจำปีงบประมาณ ๒๕๖๐ และเวลา ๑๘.๐๐ น. กิจกรรมงานเลี้ยงเพื่อแสดงมุทิตาจิตแก่ผู้เกษียณอายุราชการ “รักกันครั้งหนึ่ง คิดถึงตลอดไป” ณ เวทีด้านหน้าอาคารหอประชุมกรมประชาสัมพันธ์

**มติที่ประชุม** - รับทราบ

**เลิกประชุมเวลา ๑๕.๔๕ น.**

นางสาวณิรัชธิญารัตน์ จันทร์กระจ่าง / ผู้จดยางานการประชุม

นางธัญนรี ชันยากร / ผู้ตรวจรายงานการประชุม

นางนิตยาภรณ์ หิรัญนิรมล / ผู้ตรวจรายงานการประชุม

สรุปผลการเผยแพร่ประเด็นข่าวตามนโยบาย  
 ประจำวันที่ ๑๒ - ๑๘ กันยายน ๒๕๖๐  
 ส่วนปฏิบัติการและบริหารข้อมูลข่าวสาร (IOC) สำนักข่าว กรมประชาสัมพันธ์

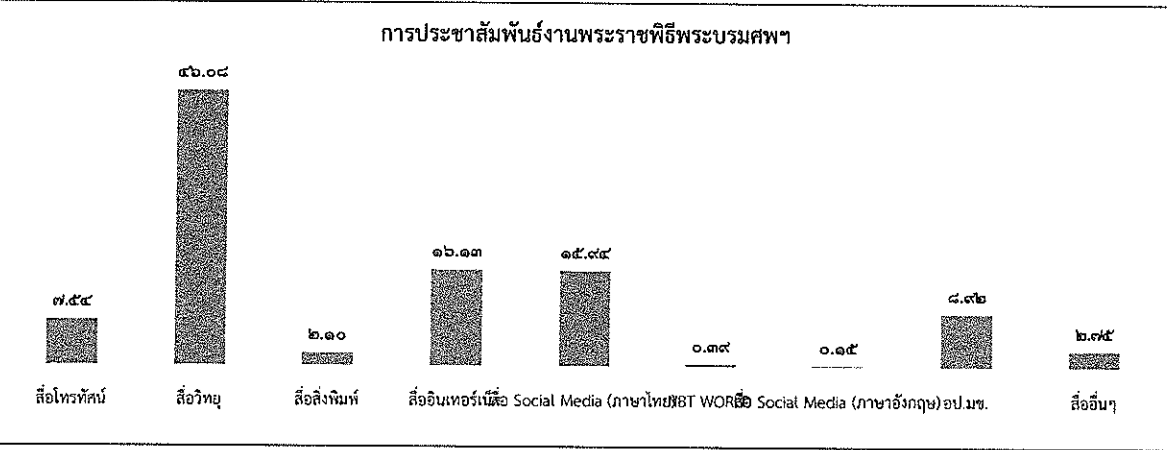
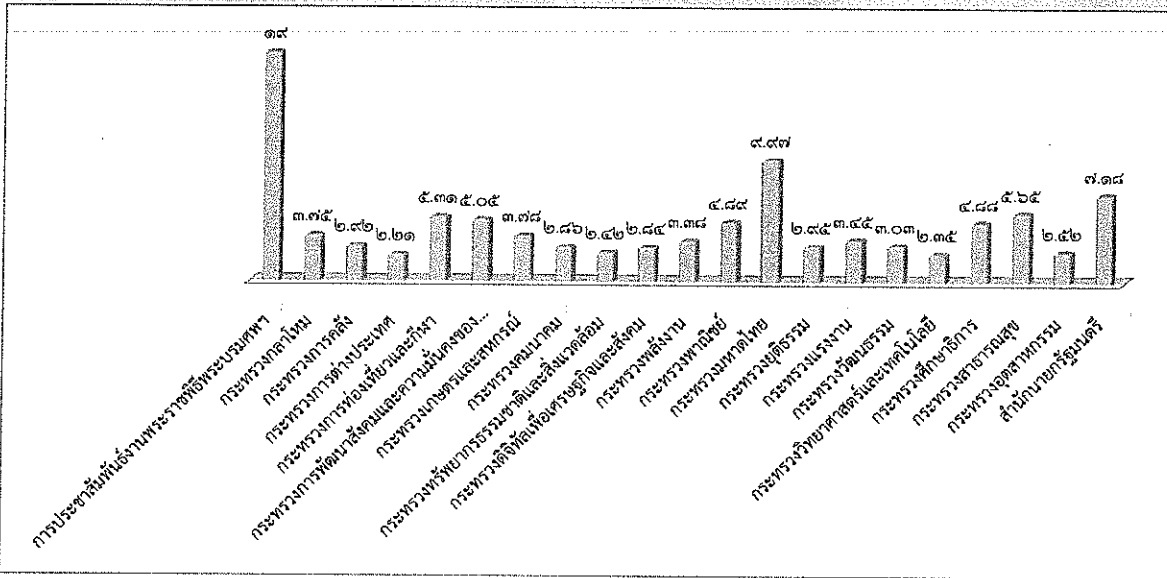

ลำดับ	ประเด็น/กระทรวง	ผลการดำเนินการ	
		(ข่าว บทความ การประชาสัมพันธ์/ข่าว-ครึ่ง)	
***	การประชาสัมพันธ์งานพระราชพิธีพระบรมศพ		๑๐,๑๖๒
๑	กระทรวงกลาโหม		๒,๐๔๔
๒	กระทรวงการคลัง		๑,๕๙๔
๓	กระทรวงการต่างประเทศ		๑,๒๐๖
๔	กระทรวงการท่องเที่ยวและกีฬา		๒,๙๐๐
๕	กระทรวงการพัฒนาลังคมและความมั่นคงของมนุษย์		๒,๗๕๗
๖	กระทรวงเกษตรและสหกรณ์		๒,๐๖๒
๗	กระทรวงคมนาคม		๑,๕๖๓
๘	กระทรวงทรัพยากรธรรมชาติและสิ่งแวดล้อม		๑,๓๑๘
๙	กระทรวงดิจิทัลเพื่อเศรษฐกิจและสังคม		๑,๕๔๘
๑๐	กระทรวงพลังงาน		๑,๘๔๓
๑๑	กระทรวงพาณิชย์		๒,๖๖๖
๑๒	กระทรวงมหาดไทย		๕,๔๔๒
๑๓	กระทรวงยุติธรรม		๑,๖๐๙
๑๔	กระทรวงแรงงาน		๑,๘๘๑
๑๕	กระทรวงวัฒนธรรม		๑,๖๕๒
๑๖	กระทรวงวิทยาศาสตร์และเทคโนโลยี		๑,๒๘๕
๑๗	กระทรวงศึกษาธิการ		๒,๖๖๒
๑๘	กระทรวงสาธารณสุข		๓,๐๘๔
๑๙	กระทรวงอุตสาหกรรม		๑,๓๗๓
๒๐	สำนักนายกรัฐมนตรี		๓,๙๑๖
	<b>รวมทั้งสิ้น</b>		<b>๕๔,๕๖๗</b>

รายละเอียดการเผยแพร่ประเด็นข่าวตามนโยบาย

ลำดับ	ประเด็น	สพท.	สวท.	สนช.	สพป.	สพต.	คสช.	สปช.๑	สปช.๒	สปช.๓	สปช.๔	สปช.๕	สปช.๖	สปช.๗	สปช.๘
๑	วันที่	๑๘	๑๘	๑๘	๑๘	๑๘	๑๘	๑๗	๑๗	๑๘	๑๗	๑๗	๑๘	๑๘	๑๗
๒	เวลา	๐๐.๑๖	๑๖.๑๘	๑๐.๑๕	๒๓.๑๕	๙.๔๗	๑๑.๕๗	๑๑.๐๔	๑๐.๐๔	๙.๕๕	๑๑.๓๕	๙.๑๖	๑๔.๕๐	๑๖.๑๘	๑๔.๕๕

รายละเอียดการรายงาน

ที่	ประเด็น	ช่องทาง	รูปแบบ	สพท.	สวท.	สนช.	สพป.	สพต.	คสช.	รวม ส่วนกลาง	สปช.๑	สปช.๒	สปช.๓	สปช.๔	สปช.๕	สปช.๖	สปช.๗	สปช.๘	สปช.๙	รวม ทั้งหมด			
***	การประชาสัมพันธ์ งานพระราชพิธี พระบรมศพ  -การเวียนงานพระ ราชพิธีถวายพระ เพลิงพระบรมศพ	สื่อโทรทัศน์	ข่าว	๙๐						๕๖	๑๖	๑๖	๒๐	๖	๙	๓๐	๙	๙	๙	๙๕	๒๘๗		
			รายการ	๕							๕			๕			๐						๕
			ชุดแทรก	๒๐								๒๐	๙	๒๐	๒๐		๙	๒๐	๕				๙๓
			สารคดี	๒๐								๒๐	๓					๐					๒๓
			สโปด	๐									๑๕		๒๐			๐					๓๖
			อักษรวิ้ง	๑๑๐								๑๑๐	๘๗	๘๐	๕๐		๑๐	๐					๓๒๗
		สื่อวิทยุ	ข่าว	-	๗๕							๗๕	๖	๒๘	๘๕	๘๘		๘๕	๑๐๗	๕๖	#####	๒,๒๖๔	
			รายการ	-	๘							๘	๕๕	๒๘	๑๖	๕๘	๖	๐	๘๐	๓๙	๖๕๘	๙๑๗	
			ชุดแทรก	-	๖							๖	๕๕	๑๖๕	๑๒๕	๗๖	๒๕	๒๑๐	๑๒๙	๕๙	๒๕๐	๑,๑๓๖	
			บทความ	-									๖	๙	๕			๐	๑๔	๖			๒๙
			สารคดี	-	๒๐								๒๐	๘	๒๐	๕		๐	๑๗	๖			๗๔
			สโปด	-									๕๐	๘๕	๕๖	๑๔	๑๕	๐	๕๕	๓๗			๒๖๓
	สื่อสิ่งพิมพ์	ข่าว/บทความ/ แผ่นพับ	-				๑				๑	๙	๘			๑๐					๑๖๖	๒๑๓	
		prd.go.th	-							๑	๑		๑๓	๑			๐	๕	๒	๒๓	๔๕		
	สื่อ อินเทอร์เน็ต	nbttv.prd.go.th	๓๖								๓๖		๑๓				๐			๒	๕๑		
		nbt.prd.go.th	-											๖			๐			๒	๘		
		thainews.prd.go.th	-		๑๓						๑๓	๙	๓๓		๘		๐	๕๕	๑	๒๔	๙๘		
		thainews.prd.go.th /newseng	-		๑๕						๑๕		๑๓		๕		๐			๙	๓๖		
		thailand.prd.go.th	-				๖				๖					๕	๐					๑๑	
		asean thai.net	-				๒				๒						๐					๒	
		เว็บไซต์ สปช.๑-๘	-				๑				๑	๓๖	๓๖	๗	๖	๗	๑๐	๗	๑๑๕๖	๑๓๐	๑,๓๘๘		
		สื่อ Social (ภาษาไทย)	Facebook	๓๖		๑๐						๔๖	๔๖	๒๕			๕	๑๐	๒๓	๑๑๕๖	๙๙	๑,๔๐๕	
	Twitter		๓๖		๑๐		๑				๕๗						๐		๑			๕๘	
	ผ่าน application Smart phone		๓๖		๙						๙๐		๑			๑๙	๐	๑๑	๑๕	๓		๘๘	
	You Tube		๓๖								๓๖		๑๖	๙		๕	๐	๙		๑๘	๓	๗๙	
	NBT WORLD	ข่าว	-		๑๑						๑๑					๗	๐				๒	๒๐	
		รายการ	-														๐						
		อักษรวิ้ง	-		๒๐						๒๐						๐					๒๐	
	สื่อ Social (ภาษาอังกฤษ)	Facebook	-		๙						๙						๐					๙	
		Twitter	-														๐						
		You Tube	-		๓						๓						๐				๕	๗	
		ผ่าน application Smart phone	-		๙						๙						๐					๙	
	อป.มช.	-									๑๖	๑๖			๕	๐	๕			๘๗๐	๙๐๗		
สื่ออื่นๆ	-									๖					๐	๗			๖๗๐	๖๗๖			
<b>รวมทั้งสิ้น</b>				๔๒๒	๑๐๙	๙๙	๑	๑๐	๑	๖๗๗	๔๑๕	๖๓๗	๙๖๑	๒๙๐	๑๓๘	๓๑๕	๔๙๐	๒,๕๑๒	๔,๑๘๖	๙๐,๑๖๖			

รายละเอียดการรายงาน

ส.ป.	ประเด็น	ช่องทาง	รูปแบบ	สพท.	สวท.	สนช.	สพป.	สปต.	คสช.	รวม ส่วนกลาง	สปช.๑	สปช.๒	สปช.๓	สปช.๔	สปช.๕	สปช.๖	สปช.๗	สปช.๘	สปช.๙	รวม ทั้งหมด			
๑	กระทรวงกลาโหม		ข่าว	๕						๕										๕			
	คณะกรรมการ ยุทธศาสตร์ชาติ	สื่อโทรทัศน์	รายการ	๐											๑						๑		
			พูดแทรกกา	๐								๕	๕			๑						๑	
			สารคดี	๐																			
			สโปด	๐																			
			อักษรวิ้ง	๓๐								๓๐		๒๐	๒๐								๑๕๐
		สื่อวิทยุ	ข่าว		๖						๖	๑๖	๑๕	๑	๑๕	๕	๑๕	๑๕	๑๕	๑๓	๑๓	๒๒๕	
			รายการ		๑						๑	๒๒	๑๖	๗	๑	๑๒	๐	๑	๑๓	๑๓	๑๓	๒๐๕	
			พูดแทรกกา		๑						๑	๒๖	๑๕	๑๗	๑๐	๕	๒๐	๒๗	๓๑	๓๑	๒๑๑	๖๓๕	
			บทความ									๑					๐	๑	๕	๕		๑๐	
			สารคดี									๑				๕	๐	๑				๕	
		สโปด									๖	๕	๕	๕		๐	๓					๕๖	
		สื่อสิ่งพิมพ์	ข่าว/บทความ/ แผ่นพับ										๒๗								๒๕	๕๗	
		สื่อ อินเทอร์เน็ต	prd.go.th							๑	๑		๑			๕		๑		๒	๕	๑๖	
			nbtv.prd.go.th	๕							๕		๓				๐				๑	๕	
			nbt.prd.go.th																				๖
			thainews.prd.go.th									๑	๖				๐					๓	๑๓
			thainews.prd.go.th /newseng			๑๑						๑๑		๑			๕					๑	๒๐
			thailand.prd.go.th														๐					๑	๑
			asean thai.net																			๑	๑
			เว็บไซต์ สปช.๑-๘							๒		๒	๑๕	๕			๒	๖	๕	๕	๕	๕	๕๐
		สื่อ Social (ภาษาไทย)	Facebook	๕							๕	๕	๖			๑	๕	๑๒	๕	๑๐	๑๐	๕๖	
			Twitter	๕					๒		๕					๕	๐			๖	๑	๑๕	
			ผ่าน application Smart phone	๕							๕	๑	๒			๒๑		๑	๑	๑๐	๑๐	๕๕	
			You Tube	๕							๕		๕		๑		๐						๕
		NBT WORLD	ข่าว			๕					๕						๐					๕	
	รายการ				๑					๑						๐					๑		
	อักษรวิ้ง				๑๐					๑๐						๐						๑๐	
	สื่อ Social (ภาษาอังกฤษ)	Facebook			๑					๑						๐					๑		
		Twitter														๐							
		You Tube				๕				๕						๐				๑	๕		
		ผ่าน application Smart phone				๑				๑												๑	
	อป.มช.										๕	๑๖			๕	๐	๑	๒	๑๕๓	๑๗๕			
	สื่ออื่นๆ										๒				๐	๒		๖๒	๖๒	๖๖			
	<b>รวมทั้งสิ้น</b>			๕๖	๕	๓๗		๕	๑	๑๕๖	๑๐๗	๓๕๕	๗๗	๗๕		๖๓	๑๕๖	๒๐๗	๑๕๕	๖,๐๕๕			

รายละเอียดการรายงาน

ที่	ประเด็น	ช่องทาง	รูปแบบ	สทท.	สวท.	สนช.	สปท.	สปค.	คสช.	รวม ส่วนกลาง	สปช.๑	สปช.๒	สปช.๓	สปช.๔	สปช.๕	สปช.๖	สปช.๗	สปช.๘	สปช.๙	รวม ทั้งหมด				
๒	กระทรวงการคลัง  - โครงการ National e- Payment	สื่อโทรทัศน์	ข่าว	๙						๙	๕	๑๐	๑๐	๑๑	๑๑	๑๑	๑๑	๑๑	๑๑	๑๑	๒๙			
			รายการ	๐							๑	๑	๑	๑	๑	๑	๑	๑	๑	๑	๑	๑	๙	
			พูดแทรกๆ	๐								๑	๑	๑	๑	๑	๑	๑	๑	๑	๑	๑	๙	
			สารคดี	๐																				๐
			สปอต	๐																				๐
		อักษรวิ้ง	๖๐								๖๐	๙	๖๐	๖๐									๑๙๕	
		สื่อวิทยุ	ข่าว	-	๘							๘	๑๖	๒๐	๑๐	๓๙	๘	๑๒	๑๕	๑๓	๑๐	๑๐	๑๕๑	
			รายการ	-	๕							๕	๕	๕	๕	๕	๕	๕	๕	๕	๕	๕	๕๖	
			พูดแทรกๆ	-	๑							๑	๑	๑	๑	๑	๑	๑	๑	๑	๑	๑	๑๑	
			บทความ	-									๕					๐	๕	๕	๕	๕	๑๐	
			สารคดี	-														๐	๕	๕	๕	๕	๒๐	
			สปอต	-									๙	๑๖		๑๕	๙	๐	๒๕				๖๘	
		สื่อสิ่งพิมพ์	ข่าว/บทความ/ แผ่นพับ						๒			๒		๒๐			๘	๐				๒	๓๒	
		สื่อ อินเทอร์เน็ต	prd.go.th	-						๑		๑		๕			๗	๐	๑	๓	๓	๓	๑๗	
			nbtv.prd.go.th	๑								๑		๒				๐					๓	
			nbt.prd.go.th	-											๒		๕	๐					๗	
			thainews.prd.go.th	-			๑๓					๑๓		๓			๓	๒	๑		๑		๒๓	
			thainews.prd.go.th /newseng	-			๑๐					๑๐		๒				๐					๑๒	
			thailand.prd.go.th	-					๑			๑					๖	๐					๗	
			asean thai.net	-					๑			๑				๑	๐	๐					๒	
			เว็บไซต์ สปช.๑-๘	-									๑๓	๖	๕		๑๕	๕	๑๓	๙๕	๕		๙๕	
		สื่อ Social (ภาษาไทย)	Facebook	๑		๒						๓	๑๐	๖			๙	๘	๑๗	๙๕	๑		๑๓	
			Twitter	๑		๒			๑			๙						๐	๙				๙	
			ผ่าน application Smart phone	๑		๑						๒	๓				๒๕	๐	๓	๑			๓๔	
			You Tube	๑								๑		๕			๖	๕	๑				๑๕	
		NBT WORLD	ข่าว	-			๑๕					๑๕						๐					๑๕	
			รายการ	-														๐						
			อักษรวิ้ง	-														๐						
		สื่อ Social (ภาษาอังกฤษ)	Facebook	-			๒					๒						๐					๒	
			Twitter	-					๑			๑						๐					๑	
			You Tube	-			๒					๒						๐					๒	
			ผ่าน application Smart phone	-			๕					๕						๐					๕	
		อป.มช.	-									๙	๑๓			๕	๐	๓	๕	๓๗		๖๒		
		สื่ออื่นๆ	-									๑					๐	๒		๑๐		๑๓		
		<b>รวมทั้งสิ้น</b>				๖๙	๑๑	๕๙	๒	๙	๐	๑๒๖	๙๕	๓๓๓	๓๐	๑๐๙	๑๒๘	๕๙	๑๕๐	๑๙๘	๒๙๗		๑,๕๙๙	

รายละเอียดการรายงาน

ที่	ประเด็น	ช่องทาง	รูปแบบ	สทท.	สทท.	สนช.	สทป.	สปต.	ศสช.	รวม ส่วนกลาง	สปช.๑	สปช.๒	สปช.๓	สปช.๔	สปช.๕	สปช.๖	สปช.๗	สปช.๘	สปช.๙	รวม ทั้งหมด			
๓	กระทรวงการ ต่างประเทศ  การประชุม ประจำปีครั้งที่ ๖ ไทย-มาเลเซีย	สื่อโทรทัศน์	ข่าว		๙					๙			๕		๙					๕	๒๑		
			รายการ		๐																		
			พูดแทรกภา		๐							๓		๙			๙	๐	๐				๑๕
			สารคดี		๐													๐	๐				
			สปอต		๐													๐	๐				
		อักษรวิ้ง		๖๐							๖๐			๖๐			๐	๐					๑๘๐
		สื่อวิทยุ	ข่าว				๑๖					๑๖	๙	๙	๑	๒๐	๒๐	๖	๙	๑๕	๑๑		๑๐๗
			รายการ				๙					๙	๑๑	๑๕	๖	๑		๐		๒๔	๑๖		๗๕
			พูดแทรกภา				๙					๙	๑๖	๑๐	๑๖		๑	๐	๙	๗๐	๑๔๓		๔๐๖
			บทความ															๐	๐	๐	๓		๙
			สารคดี				๑					๑						๐	๐				๑
		สปอต				๑					๑						๐	๐	๒๖				๒๗
		สื่อสิ่งพิมพ์	ข่าว/บทความ/ แผ่นพับ									๑		๑๕								๒	๑๗
			prd.go.th								๑		๑				๙	๐		๑	๓		๑๑
			nbttv.prd.go.th		๒							๒		๑				๐					๓
			nbt.prd.go.th														๙	๐					๙
			thainews.prd.go.th				๑๙					๑๙		๑			๓	๕				๒	๒๗
			thainews.prd.go.th /newseng				๑๒					๑๒						๐					๑๒
			thailand.prd.go.th								๒							๐					๒
			asean thai.net								๒							๐					๒
		สื่อ อินเทอร์เน็ต	เว็บไซต์ สปช.๑-๘								๒	๙	๑				๑๖	๕	๕	๙๙	๓		๑๒๙
			Social Facebook		๒						๒	๙	๙				๗	๐	๖	๑๐๐	๓		๑๒๕
			Twitter		๕					๕		๙	๑				๖	๐					๑๓
			ผ่าน application Smart phone		๒						๒	๓					๑	๐		๕			๑๔
		You Tube			๒						๒				๑			๐					๓
			ข่าว				๙				๙							๐					๙
			รายการ															๐					
		อักษรวิ้ง					๑๕				๑๕							๐					๑๕
																		๐					
																		๐					
		Social (ภาษาอังกฤษ)	Facebook				๓				๓							๐					๓
			Twitter							๕		๒						๐					๒
			You Tube				๕				๕							๐					๕
ผ่าน application Smart phone									๓							๐					๓		
อป.มช.										๑	๙			๑	๐	๕	๕	๓๗		๕๖			
สื่ออื่นๆ										๑					๐	๕		๒๑		๒๕			
<b>รวมทั้งสิ้น</b>				<b>๓๙</b>	<b>๒๖</b>	<b>๒๑</b>	<b>๑</b>	<b>๕๐</b>	<b>๑</b>	<b>๑๖๕</b>	<b>๕๙</b>	<b>๑๓๒</b>	<b>๕๗</b>	<b>๒๕</b>	<b>๓๐๐</b>	<b>๒๑</b>	<b>๙๖</b>	<b>๓๑๕</b>	<b>๒๔๕</b>	<b>๑,๒๐๖</b>			

รายละเอียดการรายงาน

ที่	ประเด็น	ช่องทาง	รูปแบบ	สพท.	สวท.	สนช.	สทป.	สปด.	คสช.	รวม ส่วนกลาง	สปช.๑	สปช.๒	สปช.๓	สปช.๔	สปช.๕	สปช.๖	สปช.๗	สปช.๘	สปช.๙	รวม ทั้งหมด				
๔	กระทรวงการ ท่องเที่ยวและกีฬา  ท่องเที่ยววิถี ไทย เก๋ไก๋อย่าง ยั่งยืน	สื่อโทรทัศน์	ข่าว	๑๐						๑๐					๓						๑๔	๕๔		
			รายการ	๐												๑								๑
			ชุดแทรกกา	๐																				๓
			สารคดี	๐																				๑
			สปอต	๐																				
		อักษรวิ้ง	๗๐								๗๐		๖๐	๖๐		๗								๑๕๗
		สื่อวิทยุ	ข่าว	-	๑๖							๑๖	๑๓	๑๔	๑๒	๒๖	๓๐	๑๐	๑๐	๑๕	๑๕	๑๕	๑๕	๖๐๐
			รายการ	-	๖							๖	๑๕	๑๕	๓	๒๑	๓๔	๐		๓๓	๒๖	๒๖	๒๖	๓๒๔
			ชุดแทรกกา	-	๖							๖	๑๕	๑๒๖	๕๖	๓๔	๕๒	๑๐	๕๕	๓๓	๒๐	๒๐	๒๐	๖๐๗
			บทความ	-									๖					๐	๒	๑		๒		๗
			สารคดี	-														๐	๒					๒
			สปอต	-													๑๗	๐	๕๓				๒	๘๑
		สื่อสิ่งพิมพ์	ข่าว/บทความ/ แผ่นพับ	-				๑				๑	๖	๒๕	๑			๐					๖๖	๑๑๔
		สื่อ อินเทอร์เน็ต	prd.go.th	-						๑		๑		๖	๖			๐	๑	๑	๑	๑๐	๒๕	
			nbtv.prd.go.th	๖								๖		๖				๐					๖	๖
			nbt.prd.go.th	-											๖		๖	๐					๖	๑๒
			thainews.prd.go.th	-		๑๕						๑๕	๓	๖			๑	๖	๕				๑	๓๖
			thainews.prd.go.th /newseng	-		๑						๑		๖			๑	๐						๑๒
			thailand.prd.go.th	-								๑						๐						๑
			asean thai.net	-								๑						๐						๑
			เว็บไซต์ สปช.๑-๘	-								๑	๑	๖	๖	๑	๑๒	๖	๑	๑๐	๑	๑	๑	๑๕๗
		สื่อ Social (ภาษาไทย)	Facebook	๖		๖						๕	๑๖	๖			๓	๖	๑	๑๑	๑๑	๑๑	๑๖	๑๖๕
			Twitter	๖		๖			๑			๖						๐						๖
			ผ่าน application Smart phone	๖		๑						๑	๑				๑๗	๐		๖	๕			๓๒
			You Tube	๖								๖		๕			๑	๐	๑				๒	๑๓
		NBT WORLD	ข่าว	-		๗						๗						๐					๒	๕
			รายการ	-		๑						๑						๐						๑
			อักษรวิ้ง	-		๒๐						๒๐						๐						๒๐
		สื่อ Social (ภาษาอังกฤษ)	Facebook	-		๓						๓						๐						๓
			Twitter	-								๓						๐						๓
			You Tube	-		๕						๕						๐						๕
			ผ่าน application Smart phone	-		๓						๓						๐						๓
		อป.มช.										๖	๑๐			๑	๐	๓	๑			๒๗๑	๓๐๑	
		สื่ออื่นๆ										๖					๐	๖				๗๒	๗๖	
		<b>รวมทั้งสิ้น</b>				๙๐	๒๘	๒๖	๑	๑๖	๑	๒๐๖	๘๕	๓๑๔	๑๑๖	๘๗	๑๕๐	๕๔	๑๕๐	๓๖๒	๑,๓๙๐	๑,๓๙๐	๖,๙๐๐	

## รายละเอียดการรายงาน

ที่	ประเด็น	ช่องทาง	รูปแบบ	สพท.	สวท.	สนช.	สพป.	สปต.	คสช.	รวม	ส่วนกลาง	สปช.๑	สปช.๒	สปช.๓	สปช.๔	สปช.๕	สปช.๖	สปช.๗	สปช.๘	สปช.๙	รวมทั้งหมด				
๕	กระทรวงการ พัฒนาสังคมและ ความมั่นคงของ มนุษย์  - งานวัน เยาวชนแห่งชาติ - การส่งเสริม คุณภาพชีวิตคน พิการ	สื่อโทรทัศน์	ข่าว	-	-	-	-	-	-	๙	-	-	-	๑๐	-	๑	-	-	-	-	-	๒๒			
			รายการ	๐	-	-	-	-	-	-	-	-	-	-	-	-	-	-	-	-	-	-	-	๑	
			พูดแทรกๆ	๐	-	-	-	-	-	-	-	-	๙	-	-	๙	-	-	-	-	-	-	-	-	๑๖
			สารคดี	๐	-	-	-	-	-	-	-	-	-	-	-	-	-	-	-	-	-	-	-	-	-
			สปอต	๐	-	-	-	-	-	-	-	-	-	-	-	-	-	-	-	-	-	-	-	-	๖
			อักษรวิ่ง	๖๐	-	-	-	-	-	-	-	๖๐	-	-	๖๐	๖๐	-	-	-	-	-	-	-	-	๑๘๐
		สื่อวิทยุ	ข่าว	-	๒๔	-	-	-	-	-	-	๒๔	๗	๓๐	๒๓	๔๒	๒๗	๙	๙	๒๒	๒๕๒	๒๕๒	๔๔๐		
			รายการ	-	๔	-	-	-	-	-	-	๔	๑๑	๒๑	๙	๘	๑๑	๐	๑	๑๓	๑๓๐	๑๓๐	๒๒๓		
			พูดแทรกๆ	-	๓	-	-	-	-	-	-	๓	๑๗	๑๔๔	๔๔	๑๗	๓๕	๑๘	๕๖	๘๑	๒๔๗	๒๔๗	๖๖๔		
			บทความ	-	-	-	-	-	-	-	-	-	๒	-	-	-	-	-	๑	๒	-	-	-	๖	
			สารคดี	-	-	-	-	-	-	-	-	-	-	-	-	-	-	-	-	-	-	-	-	-	
			สปอต	-	-	-	-	-	-	-	-	-	-	๓๓	๙	๙	๒๒	๐	๒๐	-	๒	-	-	๔๗	
		สื่อสิ่งพิมพ์	ข่าว/บทความ/ แผ่นพับ	-	-	-	-	๒	-	-	-	๒	-	๒๑	-	-	-	๙	-	-	-	-	๕๓	๘๑	
			prd.go.th	-	-	-	-	-	-	-	๑	๑	-	๑๐	-	-	-	๙	๐	๑	๑	๙	๒๕		
		สื่อ อินเทอร์เน็ต	nbtv.prd.go.th	๑	-	-	-	-	-	-	-	๑	-	๙	-	-	-	-	๐	-	-	-	๓	๑๒	
			nbt.prd.go.th	-	-	-	-	-	-	-	-	-	-	-	๒	-	-	-	-	-	-	-	๒	๔	
			thainews.prd.go.th	-	-	๒๐	-	-	-	-	-	๒๐	-	๑๙	-	-	-	๓	๒	-	-	-	๑๕	๕๙	
			thainews.prd.go.th /newseng	-	-	๖	-	-	-	-	-	๖	-	๙	-	-	-	-	๐	-	-	-	๑	๑๕	
			thailand.prd.go.th	-	-	-	-	-	-	-	-	-	-	-	-	-	-	-	๐	-	-	-	๑	๑	
			asean thai.net	-	-	-	-	๒	-	-	-	๒	-	-	-	๙	-	๐	-	-	-	-	๑	๙	
			เว็บไซต์ สปช.๑-๘	-	-	-	-	-	-	-	-	-	๑๖	๒๑	๒	-	๑๕	๑	๑๓	๑๑๕	๓๖	๓๖	๒๒๒		
			เว็บไซต์ สปช.๑-๘	-	-	-	-	-	-	-	-	-	๑๖	๒๑	๒	-	๑๕	๑	๑๓	๑๑๕	๓๖	๓๖	๒๒๒		
		สื่อ Social (ภาษาไทย)	Facebook	๑	-	๙	-	๒	-	-	-	๑๑	๙	๒๑	-	-	-	๙	๓	๑๗	๑๑๗	๓๐	๒๒๖		
			Twitter	๑	-	๙	-	-	-	-	-	๙	-	-	-	-	-	-	๐	-	-	-	๙		
			ผ่าน application Smart phone	๑	-	-	-	-	-	-	-	๑	๒	๑	-	-	-	๑๐	-	๙	๑	๑๐	๓๑		
			You Tube	๑	-	-	-	-	-	-	-	๑	-	๙	-	๙	-	-	๐	๑	-	-	๖	๑๗	
		NBT WORLD	ข่าว	-	-	๑๐	-	-	-	-	-	๑๐	-	-	-	-	-	-	๐	-	-	-	๒	๑๒	
			รายการ	-	-	-	-	-	-	-	-	-	-	-	-	-	-	-	๐	-	-	-	-	-	
			อักษรวิ่ง	-	-	-	-	-	-	-	-	-	-	-	-	-	-	-	๐	-	-	-	-	-	
		สื่อ Social (ภาษาอังกฤษ)	Facebook	-	-	๒	-	๑	-	-	-	๓	-	-	-	-	-	-	๐	-	-	-	๓	๓	
			Twitter	-	-	-	-	-	-	-	-	-	-	-	-	-	-	-	๐	-	-	-	-	-	
			You Tube	-	-	๖	-	-	-	-	-	๖	-	-	-	-	-	-	๐	-	-	-	๑	๗	
			ผ่าน application Smart phone	-	-	๒	-	-	-	-	-	๒	-	-	-	-	-	-	๐	-	-	-	-	๒	
อป.มช.	-	-	-	-	-	-	-	-	-	๓	๑๖	-	-	-	๒	๐	๑	๒	๒๖๓	๒๘๙					
สื่ออื่นๆ	-	-	-	-	-	-	-	-	-	-	๑	-	-	-	-	๐	๒	-	-	๖๖	๘๙				
<b>รวมทั้งสิ้น</b>				๗๐	๓๑	๖๖	๒	๕	๑	๑๗๑	๗๖	๔๔๘	๑๒๑	๑๗๙	๑๘๖	๔๗	๑๓๐	๓๗๖	๑,๑๖๗	๑,๑๖๗	๒,๓๖๗				

รายละเอียดการรายงาน

ที่	ประเด็น	ช่องทาง	รูปแบบ	สทท.	สวท.	สนช.	สทพ.	สปค.	ศสช.	รวม	ส่วนกลาง	สปช.๑	สปช.๒	สปช.๓	สปช.๔	สปช.๕	สปช.๖	สปช.๗	สปช.๘	สปช.๙	รวมทั้งหมด			
๖	กระทรวงเกษตรและสหกรณ์  - การประชุมรัฐมนตรีเกษตรอนุภูมิภาคกลุ่มแม่น้ำโขง	สื่อโทรทัศน์	ข่าว	๓						๘	๓	๑๑	๕		๑	๑	๖	๑	๑	๑	๒๐	๕๕		
			รายการ	๐							๑	๒๖	๑					๐				๑	๓๓	
			พูดแทรกๆ	๐								๑	๑	๕			๕		๖					๒๑
			สารคดี	๐								๑	๑						๐					๒
			สปอต	๐								๑	๒						๐					๒
		สื่อวิทยุ	ข่าว	๗๐								๖๐	๕		๒๐		๑๕		๐					๑๐๕
			รายการ	-	๑๘							๑๕	๑๘	๒๓	๒๐	๔๐	๒๕		๕	๑๖	๑๖	๒๖	๒๖	๒๕๕
			พูดแทรกๆ	-	๖							๖	๒๖	๑๓๕	๑๕	๑๕	๒๕		๕	๕	๕	๕	๕	๒๒๒
			บทความ	-								๑	๑						๐	๐	๐	๐	๐	๕
			สารคดี	-								๑	๑	๑๐					๐	๐	๐	๐	๐	๑๖
		สื่อสิ่งพิมพ์	ข่าว/บทความ/แผ่นพับ	-					๑			๑	๖	๒๕					๐				๕	๓๕
			prd.go.th	-							๑	๑		๑๒				๓	๐	๐	๐	๐	๖	๒๕
		สื่ออินเทอร์เน็ต	nbttv.prd.go.th	๑								๑		๑๐					๐				๐	๑๓
			nbt.prd.go.th	-											๒			๓	๐					๕
			thainews.prd.go.th	-		๒๓						๒๓	๕	๑๕					๐				๑๖	๕๕
			thainews.prd.go.th/newseng	-		๕						๕		๑๐					๐				๐	๒๑
			thailand.prd.go.th	-					๑			๑						๓	๐				๒	๖
			asean thai.net	-					๒			๒						๐					๒	๕
			เว็บไซต์ สปช.๑-๘	-										๒๐	๒		๒๑	๒	๒	๑๓	๗๖	๑๕	๑๕	๑๕๖
		Social (ภาษาไทย)	Facebook	๑		๒			๒			๕	๑๖	๒๕			๕	๓	๑๓	๗๖	๑๕	๑๕	๑๖๓	
			Twitter	๑		๒						๓	๑๗					๐						๒๐
			ผ่าน application Smart phone	๑		๑						๒	๕	๓			๑๒		๐		๑	๑	๑๐	๓๕
			You Tube	๑								๑	๖	๕	๓				๐					๑๕
		NBT WORLD	ข่าว	-		๕						๕							๐					๕
			รายการ	-															๐					
			อักษรวิ้ง	-		๑๐						๑๐							๐					๑๐
		Social (ภาษาอังกฤษ)	Facebook	-		๑						๑							๐					๑
			Twitter	-															๐					
			You Tube	-		๕						๕							๐					๕
			ผ่าน application Smart phone	-		๑						๑							๐					๑
		อป.มช.	-									๕	๑๕				๒	๐	๒	๒	๑๕๓		๑๖๕	
		สื่ออื่นๆ	-										๓				๐	๒			๖๖		๗๑	
		<b>รวมทั้งสิ้น</b>				<b>๗๕</b>	<b>๓๐</b>	<b>๕๕</b>	<b>๑</b>	<b>๕</b>	<b>๑</b>	<b>๑๓๓</b>	<b>๑๖๓</b>	<b>๓๗๓</b>	<b>๔๗</b>	<b>๖๓</b>	<b>๑๕๕</b>	<b>๓๕</b>	<b>๑๕๓</b>	<b>๒๕๕</b>	<b>๕๕๓</b>	<b>๕๕๓</b>	<b>๖,๐๖๖</b>	

รายละเอียดการรายงาน

ที่	ประเด็น	ช่องทาง	รูปแบบ	สทท.	สวท.	สนช.	สทป.	สปค.	ศสช.	รวม ส่วนกลาง	สปช.๑	สปช.๒	สปช.๓	สปช.๔	สปช.๕	สปช.๖	สปช.๗	สปช.๘	สปช.๙	รวบรวม ทั้งหมด					
๗	กระทรวงคมนาคม  - การพัฒนา สถานที่ให้บริการ ภาคขนส่ง ตาม หลัก Universal Design	สื่อโทรทัศน์	ข่าว	๑						๑	๑	๑	๑	๑	๑	๑	๑	๑	๑	๑	๑๐	๒๗			
			รายการ	๐							๑	๑	๑	๑	๑	๑	๑	๑	๑	๑	๑	๑	๑	๑	
			พูดแทรกภา สารคดี	๐							๑	๑	๑	๑	๑	๑	๑	๑	๑	๑	๑	๑	๑	๑	๑
			สปอต	๐							๑	๑	๑	๑	๑	๑	๑	๑	๑	๑	๑	๑	๑	๑	๑
			อักษรวิ่ง	๖๐							๖๐	๖๐	๖๐	๖๐	๖๐	๖๐	๖๐	๖๐	๖๐	๖๐	๖๐	๖๐	๖๐	๖๐	๖๐
		สื่อวิทยุ	ข่าว	-	๑๓						๑๓	๑๓	๑๐	๕	๑๓	๑๓	๑๓	๑๓	๑๓	๑๓	๑๓	๑๓	๑๓	๑๓	๑๓
			รายการ	-	๓						๓	๓	๓	๑๖	๑	๑๗	๗	๗	๗	๗	๗	๗	๗	๗	๑๓
			พูดแทรกภา บทความ	-	๓						๓	๒๐	๑๑๓	๒๘	๑๒	๓๑	๑๐	๑๐	๑๑	๑๑	๑๑	๑๑	๑๑	๑๑	๑๑
			สารคดี	-																					
			สปอต	-																					
			ข่าว/บทความ/ ผ่านพีบี	-									๑	๑	๑				๒๒	๓			๑	๑	๑
		สื่อ อินเทอร์เน็ต	prd.go.th	-							๑	๑	๑	๑			๑	๑				๑	๑	๑	
			nbtv.prd.go.th	๑๒							๑๒		๑												๑๓
			nbt.prd.go.th	-													๓								๓
			thainews.prd.go.th	-		๑๘					๑๘	๑	๑				๓	๐					๓		๒๖
			thainews.prd.go.th /newseng	-		๑๐					๑๐	๑						๐							๑๑
			thailand.prd.go.th	-					๑		๑						๑	๐							๕
			asean thai.net	-					๒		๒					๑		๐	๓						๖
		เว็บไซต์ สปช.๑-๘	-									๖	๓			๑๘	๑	๑๓	๑๑๐			๒		๑๕๖	
		สื่อ Social (ภาษาไทย)	Facebook	๑๒							๑๔	๗	๑				๖	๐		๑๔	๑๑๐	๓			๑๕๔
			Twitter	๑๖							๑๒							๐		๑					๑๓
			ผ่าน application Smart phone	๑๒							๑๒	๑	๑				๗	๐		๑					๒๕
			You Tube	๑๒							๑๒		๖		๑		๑	๐							๒๓
		NBT WORLD	ข่าว	-		๘					๘						๐								๘
			รายการ	-														๐							-
			อักษรวิ่ง	-		๑๕					๑๕							๐							๑๕
		สื่อ Social (ภาษาอังกฤษ)	Facebook	-		๒					๒							๐							๒
			Twitter	-														๐							-
			You Tube	-		๒					๒							๐							๒
			ผ่าน application Smart phone	-		๒					๒							๐							๒
		อป.มช.	-									๒	๑๐			๑	๐	๒	๒			๓		๕	
		สื่ออื่นๆ	-									๑					๐	๒				๑๑		๑๔	
<b>รวมทั้งสิ้น</b>				๑๒๓	๑๙	๕๗	-	๕	๑	๒๐๕	๓๖	๒๐๘	๓๗	๒๙	๑๖๔	๓๙	๑๑๙	๓๒๘	๒๕๑	๑,๕๖๓					

รายละเอียดการรายงาน

ที่	ประเด็น	ช่องทาง	รูปแบบ	สทท.	สวท.	สนช.	สพป.	สปต.	คสช.	รวม ส่วนกลาง	สปช.๑	สปช.๒	สปช.๓	สปช.๔	สปช.๕	สปช.๖	สปช.๗	สปช.๘	สปช.๙	รวม ทั้งหมด				
๘	กระทรวง ทรัพยากรธรรม ชาติและ สิ่งแวดล้อม  - โครงการ ลูกเสือพิทักษ์ป่า	สื่อโทรทัศน์	ข่าว	๙						๙	๙	๙	๙		๙	๗		๑		๑๗	๕๕			
			รายการ	๐																			๓	
			พูดแทรกๆ	๐													๑	๑					๑	
			สารคดี	๐																				
			สปอต	๐																				๙
		อักษรวิ้ง	๕๐								๕๐			๕๐		๕	๐						๗๕	
		สื่อวิทยุ	ข่าว	-	๘							๘	๑๒	๕๐	๘	๒๗	๓๒	๖	๗	๑๒	๑๓	๑๓	๑๔๖	
			รายการ	-	๑							๑	๑๓	๑๕	๑๓	-	๒๑	๐	-	๓๐	๒๑	๒๑	๑๑๔	
			พูดแทรกๆ	-	๑							๑	๑๘	๑๓๔	๒๖	๑๐	๓๔	๑๒	๕๐	๘๑	๑๓๒	๑๓๒	๔๘๘	
			บทความ	-									๖					๑	๒				๑	๖
			สารคดี	-									๙					๕	๖					๑๖
			สปอต	-									๙	๓	๗		๙	๐	๒๑	๗				๕๕
		สื่อสิ่งพิมพ์	ข่าว/บทความ/ แผ่นพับ	-									๙	๑๕									๒๘	
		สื่อ อินเทอร์เน็ต	prd.go.th	-							๑	๑		๑๐			๒	๐				๙	๑๗	
			nbtv.prd.go.th	๑								๑		๙				๐					๑๐	
			nbt.prd.go.th	-											๑		๒	๐					๓	
			thainews.prd.go.th	-		๓๔						๑๕	๓	๑๐			๒	๐				๘	๕๒	
			thainews.prd.go.th /newseng	-		๗						๗						๐					๗	
			thailand.prd.go.th	-													๓	๐					๓	
			aseanhai.net	-														๐						
			เว็บไซต์ สปช.๑-๘	-									๕	๑๒	๑		๑๕	๕	๑๑	๒๔	๓		๗๗	
		สื่อ Social (ภาษาไทย)	Facebook	๑								๑	๖	๑๓			๓	๐	๑๖	๒๔	๘		๗๑	
			Twitter	๑								๑						๐					๑	
			ผ่าน application Smart phone	๑								๑	๑				๖			๑			๙	
			You Tube	๑								๑	๖	๓	๑			๐					๙	
		NBT WORLD	ข่าว	-		๓						๓						๐					๓	
			รายการ	-														๐						
			อักษรวิ้ง	-														๐						
		สื่อ Social (ภาษาอังกฤษ)	Facebook	-		๑						๑	๕					๐					๓	
			Twitter	-														๐						
			You Tube	-		๓						๓	๑					๐				๑	๕	
			ผ่าน application Smart phone	-		๑						๑						๐					๑	
		อป.มช.	-									๑	๑๐			๕	๐	๒	๒	๓๗		๕๙		
		สื่ออื่นๆ	-										๑				๒		๒			๕		
		<b>รวมทั้งสิ้น</b>				<b>๕๕</b>	<b>๑๐</b>	<b>๓๔</b>	<b>-</b>	<b>-</b>	<b>๑</b>	<b>๑๐๔</b>	<b>๙๗</b>	<b>๒๕๔</b>	<b>๘๘</b>	<b>๓๙</b>	<b>๑๕๑</b>	<b>๓๒</b>	<b>๑๐๙</b>	<b>๑๘๒</b>	<b>๒๖๙</b>	<b>๑,๓๑๘</b>		

รายละเอียดการรายงาน

ที่	ประเด็น	ช่องทาง	รูปแบบ	สทท.	สวท.	สนข.	สหป.	สปค.	ศตข.	รวม ส่วนกลาง	สปข.๑	สปข.๒	สปข.๓	สปข.๔	สปข.๕	สปข.๖	สปข.๗	สปข.๘	สปข.๙	รวม ทั้งหมด			
๙	กระทรวง ดิจิทัลเพื่อ เศรษฐกิจและ สังคม	สื่อโทรทัศน์	ข่าว							๑	๑										๒		
			รายการ	๐							๑	๑											๒
			พูดแทรกภา	๐								๑	๑										๒
			สารคดี	๐								๑	๑										๒
			สปอด	๐								๑	๑										๒
	- การจัดงาน "Digital Thailand Big Bang ๒๐๑๗"	สื่อวิทยุ	ข่าว								๑	๑										๒	
			รายการ								๑	๑										๒	
			พูดแทรกภา									๑	๑									๒	
			บทความ									๑	๑									๒	
			สารคดี									๑	๑									๒	
	สื่อสิ่งพิมพ์	ข่าว/บทความ/ แผ่นพับ	ข่าว								๑	๑										๒	
			รายการ								๑	๑										๒	
			พูดแทรกภา									๑	๑									๒	
			บทความ									๑	๑									๒	
			สารคดี									๑	๑									๒	
			สปอด									๑	๑									๒	
			เว็บไซต์ สปข.๑-๘									๑	๑									๒	
			เว็บไซต์ สปข.๙									๑	๑									๒	
	สื่อ อินเทอร์เน็ต	prd.go.th nbtv.prd.go.th nbt.prd.go.th thainews.prd.go.th thainews.prd.go.th /newseng thailand.prd.go.th aseanhai.net	prd.go.th								๑	๑										๒	
			nbtv.prd.go.th	๑๕							๑๕	๑	๑									๑๗	
			nbt.prd.go.th									๑	๑									๒	
			thainews.prd.go.th			๑๒					๑๒	๑	๑									๑๔	
	สื่อ Social (ภาษาไทย)	Facebook Twitter ผ่าน application Smart phone You Tube	Facebook	๑๕		๑		๑			๒๑	๑๑	๑			๑๕	๑	๑๐	๑๑	๑๑	๑	๑๒๑	
			Twitter	๑๕		๑		๑			๑๕	๑	๑			๑	๑	๑	๑	๑	๑	๑	๒๑
			ผ่าน application Smart phone	๑๕		๑		๑			๑๖	๑	๑			๑๓	๑	๑	๑	๑	๑	๑	๓๓
			You Tube	๑๕							๑๕				๑			๑					๒๑
	NBT WORLD	ข่าว รายการ อักษรวิ้ง	ข่าว			๑					๑	๑										๒	
			รายการ			๑					๑	๑										๒	
			อักษรวิ้ง			๑๕					๑๕	๑	๑									๑๕	
	สื่อ Social (ภาษาอังกฤษ)	Facebook Twitter You Tube ผ่าน application Smart phone	Facebook			๑		๑			๑	๑				๑	๑					๑	
			Twitter			๑		๑			๑	๑					๑	๑				๑	
			You Tube			๑		๑			๑	๑					๑	๑				๑	
ผ่าน application Smart phone					๑		๑			๑	๑					๑	๑				๑		
อป.มช.									๑	๑				๑	๑				๑	๑			
สื่ออื่นๆ									๑	๑				๑	๑				๑	๑			
<b>รวมทั้งสิ้น</b>				๑๕๕	๑๒	๕๒	๑	๑	๑	๒๒๑	๕๗	๒๗๗	๑๕	๒๒	๑๕๓	๕๐	๑๑๓	๒๕๓	๓๐๗	๑,๕๕๕			

รายละเอียดการรายงาน

ที่	ประเด็น	ช่องทาง	รูปแบบ	สพท.	สพท.	สนช.	สพป.	สปค.	คตช.	รวม ส่วนกลาง	สปช.๑	สปช.๒	สปช.๓	สปช.๔	สปช.๕	สปช.๖	สปช.๗	สปช.๘	สปช.๙	รวม ทั้งหมด			
๑๐	กระทรวง พลังงาน  - โครงการ ประหยัด พลังงานและ พลังงานทดแทน	สื่อโทรทัศน์	ข่าว	๑						๑	๗	๙	๙		๕	๖	๑	๑	๑๔	๓๗			
			รายการ	๐																			
			พูดแทรกภา	๐									๒๐	๙	๕							๓๔	
			สารคดี	๐																			
			สปอต	๐																			
		อักษรวิ้ง	๖๕								๖๕	๕	๖๐	๒๐		๓	๐					๑๕๐	
		สื่อวิทยุ	ข่าว	-	๗							๗	๗	๙	๑๕	๒๒	๐	๖	๙	๑๑	๑๐	๑๑๓	
			รายการ	-	๑							๑	๑๐	๒๑	๙	๑๕	๐	๖	๒๑	๒๓	๒๓	๑๐๓	
			พูดแทรกภา	-	๑							๑	๑๙	๑๔๕	๕๒	๘	๐	๖	๖๑	๒๒	๒๒๔	๖๐๓	
			บทความ	-																		๓	
			สารคดี	-																		๕๐	
			สปอต	-									๒	๗/๑	๙		๑๒		๖๗		๒	๑๖๓	
		สื่อสิ่งพิมพ์	ข่าว/บทความ/ แผ่นพับ	-										๕๙	๑						๒	๖๘	
		สื่อ อินเทอร์เน็ต	prd.go.th	-							๑	๑		๓			๒					๕	๑๒
			nbtv.prd.go.th	๑								๑		๓				๐					๙
			nbt.prd.go.th	-													๒						๒
			thainews.prd.go.th	-		๑๖						๑๖	๑	๓๐			๓	๐	๑			๑๓	๕๔
			thainews.prd.go.th /newseng	-		๙						๙		๓				๐					๗
			thailand.prd.go.th	-														๐					
			asean thai.net	-							๑	๑						๐					๑
			เว็บไซต์ สปช.๑-๘	-									๑๐	๑๑			๑๙	๕	๒๑	๙๗	๙		๑๖๔
		สื่อ Social (ภาษาไทย)	Facebook	๑								๑	๘	๙			๒	๙	๒๙	๙๗	๑๔		๑๖๔
			Twitter	๑								๑	๒					๐		๑			๔
			ผ่าน application Smart phone	๑								๑	๑				๒๐			๑			๒๗
			You Tube	๑								๑		๙				๐		๑			๙
		NBT WORLD	ข่าว	-		๗						๗						๐					๗
			รายการ	-														๐					
			อักษรวิ้ง	-														๐					
		สื่อ Social (ภาษาอังกฤษ)	Facebook	-		๖						๖						๐					๖
			Twitter	-														๐					
			You Tube	-		๕						๕						๐				๑	๕
			ผ่าน application Smart phone	-		๖						๖						๐					๖
		อป.มช.	-									๖	๑๑			๖	๐	๓	๒	๔๙		๗๖	
		สื่ออื่นๆ	-										๑				๐	๒		๒๔		๒๗	
		<b>รวมทั้งสิ้น</b>				<b>๗๑</b>	<b>๙</b>	<b>๕๓</b>	<b>-</b>	<b>๕</b>	<b>๑</b>	<b>๑๖๕</b>	<b>๗๖</b>	<b>๔๒๖</b>	<b>๑๐๙</b>	<b>๕๕</b>	<b>๑๔๗</b>	<b>๓๕</b>	<b>๑๑๙</b>	<b>๒๑๖</b>	<b>๓๘๔</b>	<b>๑,๔๕๓</b>	

รายละเอียดการรายงาน

ที่	ประเด็น	ช่องทาง	รูปแบบ	สพท.	สวท.	สนช.	สทป.	สปค.	สชช.	รวม ส่วนกลาง	สปช.๑	สปช.๒	สปช.๓	สปช.๔	สปช.๕	สปช.๖	สปช.๗	สปช.๘	สปช.๙	รวม ทั้งหมด				
๑๑	กระทรวงพาณิชย์ - การใช้เครื่องหมาย Hailmark - งาน Thailand Innovation and Design Expo ๒๐๑๗	สื่อโทรทัศน์	ข่าว	๑๐						๑๐		๑	๒		๑	๒			๑	๒	๕๓			
			รายการ	๐							๑	๑				๑	๐				๑	๓		
			พูดแทรกกา	๐								๓	๒๐	๕	๒	๒	๒	๒	๑				๕๐	
			สารคดี	๐																				
			สปอด้	๐																				
		อักษรวิ้ง	๗๕							๗๕		๖๐	๒๐			๑๐	๕					๑๗๐		
		สื่อวิทยุ	ข่าว		๑๒						๑๒	๑๕	๑๖	๘	๕๓	๑๘	๗	๕	๒๓	๒๖๕	๒๖๕	๕๑๖		
			รายการ		๒						๒	๑๖	๑๘	๒	๒๕	๑๓	๐	๓	๑๕	๑๗๖	๑๗๖	๒๘๙		
			พูดแทรกกา		๒						๒	๒๒	๑๓๘	๓๕	๒๓	๓๐	๕	๕๐	๑๐๖	๑๕๓	๑๕๓	๖๐๑		
			บทความ									๒						๒	๑	๒		๗		
			สารคดี																๑			๑		
			สปอด้										๑๕			๓๕		๐	๒๕				๗๗	
		สื่อสิ่งพิมพ์	ข่าว/บทความ/ แผ่นพับ						๒			๒	๑	๑๕	๑							๑๐๖	๑๒๗	
			สื่อ อินเทอร์เน็ต	prd.go.th							๑	๑	๖				๓	๐				๕	๑๕	
				nbttv.prd.go.th	๑							๑	๑					๐					๒	๒
				nbt.prd.go.th											๑		๒	๐					๒	๕
				thainews.prd.go.th			๒๖					๒๖	๕	๑			๓	๐					๕	๕๐
				thainews.prd.go.th /newseng				๑๘				๑๘						๐						๑๘
				thailand.prd.go.th						๓		๓						๐						๓
				asean thai.net						๒		๒						๐						๒
		เว็บไซต์ สปช.๑-๘									๗	๕			๑๕	๒	๑๘	๑๑๕	๑๑๕	๑๖	๑๗๗			
		สื่อ Social (ภาษาไทย)	Facebook	๓		๒					๕	๘	๕			๕	๕	๒๑	๑๑๕	๑๓๘	๒๐๕	๒๐๕		
			Twitter	๓		๒					๕						๐						๕	
			ผ่าน application Smart phone	๓							๓	๑	๑			๑๕		๐	๓	๒			๒๕	
			You Tube	๓							๓	๒	๓	๒		๖	๐					๓	๑๕	
		NBT WORLD	ข่าว			๒๕					๒๕						๐					๒	๒๗	
			รายการ			๑					๑						๐						๑	
			อักษรวิ้ง			๒๐					๒๐						๐						๒๐	
		สื่อ Social (ภาษาอังกฤษ)	Facebook			๒			๒		๕						๐						๕	
			Twitter														๐							
			You Tube			๒					๒						๐						๒	
			ผ่าน application Smart phone			๒					๒						๐						๒	
อป.มช.										๑	๑๐			๕	๐	๒	๒	๒๑๘	๒๓๘	๒๓๘				
สื่ออื่นๆ										๑				๐	๒			๕๗	๖๐	๖๐				
<b>รวมทั้งสิ้น</b>				<b>๑๐๐</b>	<b>๑๖</b>	<b>๑๐๐</b>	<b>๒</b>	<b>๗</b>	<b>๑</b>	<b>๒๖๖</b>	<b>๕๖</b>	<b>๓๒๕</b>	<b>๗๗</b>	<b>๑๓๖</b>	<b>๑๑๓</b>	<b>๓๕</b>	<b>๑๓๕</b>	<b>๓๔๗</b>	<b>๑,๑๑๖</b>	<b>๓,๖๖๖</b>				

รายละเอียดการรายงาน

ที่	ประเด็น	ช่องทาง	รูปแบบ	สทท.	สวท.	สนช.	สพป.	สปต.	คสช.	รวม	สปช.๑	สปช.๒	สปช.๓	สปช.๔	สปช.๕	สปช.๖	สปช.๗	สปช.๘	สปช.๙	รวมทั้งหมด		
๑๒	กระทรวงมหาดไทย  - การดำเนินการทางกฎหมายกับสถานบริการใกล้เคียงกับสถานศึกษา	สื่อโทรทัศน์	ข่าว	๑๐						๑๐	๗	๖	๙		๙	๖	๑	๑	๕๗	๕๕		
			รายการ	๐							๐	๕					๐					๕
			พูดแทรกกา	๐								๕	๒๐	๑๐		๙	๐	๐	๑			๕๓
			สารคดี	๐													๐					
			สปอต	๐													๐					
		อักษรวิ้ง	๖๐								๖๐	๖๐	๒๐			๙	๐					๑๔๙
		สื่อวิทยุ	ข่าว	-	๙						๙	๓๖	๒๓	๑๗	๗๘	๒๒	๑๐	๑๒	๑๕	###	๑,๕๖๙	๑,๕๖๙
			รายการ	-	๒						๒	๑๙	๒๓	๕	๓๗	๑๓	๐		๒๔	๖๒๗	๗๕๐	
			พูดแทรกกา	-	๒						๒	๓๗	๑๖๖	๕๙	๖๐		๑๐	๖๖	๙๔	๒๐๑	๖๙๕	
			บทความ	-								๑	๑				๐	๒	๒		๖	
			สารคดี	-													๐	๒				๓
			สปอต	-									๗	๑๙		๑๖	๒๐	๐	๒๕			๘๗
		สื่อสิ่งพิมพ์	ข่าว/บทความ/แมนพับ	-								๗	๒๕					๐			๑๑๓	๑๓๓
			prd.go.th	-							๑		๑๔				๒	๐	๑	๙	๑๓	๓๕
			nbtv.prd.go.th	๕							๕		๑๐				๐				๗	๒๒
			nbt.prd.go.th	-										๒		๓	๐				๒	๗
			thainews.prd.go.th	-		๒๕					๒๕	๒	๑๕			๒	๐	๖			๓๓	๘๓
			thainews.prd.go.th/newseng	-		๑๒					๑๒	๕			๓		๐				๗	๒๖
			thailand.prd.go.th	-							๑						๔	๐			๕	๑๐
			asean thai.net	-												๕	๐				๕	๑๐
		สื่ออินเทอร์เน็ต	เว็บไซต์ สปช.๑-๘	-								๑๐	๑๗	๒	๑๒	๒๔	๕	๑๔	๑๑๕	๘	๒๑๔	๒๑๔
			Social (ภาษาไทย)	๙							๙	๑๙	๒๕			๙	๙	๒๗	๑๑๙	๕๙	๒๕๗	
			ผ่าน application Smart phone	๙							๙	๖	๑			๑๙	๐	๙	๕	๒๕	๖๑	
			You Tube	๙							๙	๓	๓	๙		๒	๐	๑		๒	๒๑	
			NBT WORLD	ข่าว	-		๑๐					๑๐			๑		๐	๐				๒
		รายการ		-							๑๐					๐	๐					
		อักษรวิ้ง		-		๑๐					๑๐					๐	๐					๑๐
		Social (ภาษาอังกฤษ)	Facebook	-		๓					๓					๐	๐					๓
			Twitter	-												๐	๐					
			You Tube	-							๓					๐	๐				๑	๔
			ผ่าน application Smart phone	-		๓					๓					๐	๐					๓
		สื่ออื่นๆ	อป.มช.	-								๓	๑๑			๑	๐	๓	๖	๘๕๓	๘๗๓	
			สื่ออื่นๆ	-									๑			๐	๑			๒๔๖	๒๔๖	
		<b>รวมทั้งสิ้น</b>				๙๙	๙	๖๖	-	๒	๑	๑๗๓	๑๖๕	๔๙๑	๑๒๖	๒๑๓	๑๒๙	๓๘	๑๗๐	๓๘๑	๓,๖๐๖	๕,๙๗๖

รายละเอียดการรายงาน

ที่	ประเด็น	ช่องทาง	รูปแบบ	สพท.	สพท.	สนช.	สพป.	สพต.	คสช.	รวม ส่วนกลาง	สปช.๑	สปช.๒	สปช.๓	สปช.๔	สปช.๕	สปช.๖	สปช.๗	สปช.๘	สปช.๙	รวม ทั้งหมด			
๑๓	กระทรวง ยุติธรรม  - งานคุ้มครอง สิทธิมนุษยชน	สื่อโทรทัศน์	ข่าว	๓						๖	๕	๖	๕		๓	๕	๑		๑	๑๖	๓๖		
			รายการ	๐														๐					
			พูดแทรกๆ	๐									๕					๐	๕				๓๖
			สารคดี	๐														๐					
			สโปด	๐									๓					๐					๓
		อักษรวิ้ง	๕๕								๕๕	๕	๖๐	๖๐		๕	๐					๑๕๕	
		สื่อวิทยุ	ข่าว		๕							๕	๓	๑๔	๑๓	๒๕	๒๐	๕	๑๑	๑๓	๕	๕	๑๒๑
			รายการ		๑							๑	๑๓	๑๕	๕	๕	๑๕	๕		๑๓	๑๓	๕	๑๐๗
			พูดแทรกๆ		๑							๑	๒๗	๑๑๕	๓๑	๕	๒๐	๕		๑๓	๑๖	๕	๕๕๖
			บทความ															๐	๕	๑			๕
			สารคดี															๐		๑			๓
		สโปด													๑๖		๐	๖๖			๕	๕๓	
		สื่อสิ่งพิมพ์	ข่าว/บทความ/ แผ่นพับ						๓			๓		๕๕			๕	๐				๓	๓๖
			prd.go.th								๑	๑		๓			๒	๐				๖	๑๒
			nbtv.prd.go.th	๒								๒		๓				๐	๑			๑	๗
			nbt.prd.go.th														๕	๐					๒
			thainews.prd.go.th											๓			๑	๐	๑			๕	๕
			thainews.prd.go.th /newseng				๓					๓		๓				๐				๑	๗
			thailand.prd.go.th														๒	๐				๑	๓
			asean thai.net															๐				๑	๑
		เว็บไซต์ สปช.๑-๘										๕	๕			๑๖	๖	๒๑	๒๕	๕	๕	๑๕๕	
		สื่อ Social (ภาษาไทย)	Facebook	๖								๒	๑๓	๖			๕	๑	๕๕	๖๕	๕	๕	๑๕๕
			Twitter	๖								๒						๐					๖
			ผ่าน application Smart phone	๖								๒	๑				๑๕	๐		๕	๑	๕	๒๕
			You Tube	๖								๒		๓	๖		๕	๐	๑				๑๐
		NBT WORLD	ข่าว			๑						๑						๐					๑
			รายการ															๐					
			อักษรวิ้ง															๐					
		สื่อ Social (ภาษาอังกฤษ)	Facebook															๐					
			Twitter															๐					
			You Tube			๑						๑						๐					๑
			ผ่าน application Smart phone																				
		อป.มช.										๓	๕			๕	๐	๓	๖	๑๓๓		๑๕๕	
		สื่ออื่นๆ											๑				๐	๖			๕๖	๕๕	
		<b>รวมทั้งสิ้น</b>				๖๘	๗	๕	๓		๑	๕๕	๕๕	๒๓๕	๕๑	๕๕	๑๑๕	๑๗	๑๑๗	๓๐๕	๕๖๗	๑,๖๐๗	

รายละเอียดการรายงาน

ที่	ประเด็น	ช่องทาง	รูปแบบ	สพท.	สพท.	สนช.	สพป.	สพค.	คสช.	รวม ส่วนกลาง	สปช.๑	สปช.๒	สปช.๓	สปช.๔	สปช.๕	สปช.๖	สปช.๗	สปช.๘	สปช.๙	รวบรวม ทั้งหมด			
๑๔	กระทรวง แรงงาน  - การพิจารณา อัตราค่าจ้างขั้นต่ำ	สื่อโทรทัศน์	ข่าว	๒๐						๒๐	๑	๗	๕		๒	๗		๒	๑๕	๕๕			
			รายการ	๐													๐						
			พูดแทรกภา สารคดี	๐								๒	๒๐	๕		๒	๗					๕๐	
			สโปด	๐								๓					๐					๓	
			อักษรวิ้ง	๕๐							๕๐	๕	๖๐	๒๐		๑๔	๖					๑๕๕	
		สื่อวิทยุ	ข่าว		๑๖						๑๒	๖	๒๐	๑๖	๕๕	๒๕	๑๕	๑๑	๒๓	๑๕	๒๓	๑๕	๒๐๑
			รายการ		๑						๑	๑๔	๒๒	๕	๑๒	๒๕	๐	๓	๑๐	๒๖	๒๖	๑๓๕	
			พูดแทรกภา บทความ		๑						๑	๒๔	๑๔๕	๒๕	๒๕	๓๕	๑๕	๕๑	๓๗	๑๘๓	๕๕๑		
			สารคดี														๒	๒	๒			๗	
			สโปด														๐	๑				๑	
			สื่อสิ่งพิมพ์	ข่าว/บทความ/ แผ่นพับ									๑	๑๕	๕	๓๖	๑๒	๐	๕๒	๒๐		๒	๓๕
		สื่อ อินเทอร์เน็ต	prd.go.th							๑	๑		๒			๒	๐			๒	๓	๑๐	
			nbtv.prd.go.th	๓							๓		๑				๐					๔	
			nbt.prd.go.th														๒	๐				๒	
			thainews.prd.go.th			๒๓					๒๓		๕				๑	๐	๓		๒	๓๔	
			thainews.prd.go.th /newseng			๕					๕		๑		๑		๐					๗	
			thailand.prd.go.th														๓	๐				๓	
			asean thai.net						๒		๒						๐					๒	
			เว็บไซต์ สปช.๑-๘									๗	๕				๒๓	๒	๑๑	๗๕	๒	๑๓๓	
		สื่อ Social (ภาษาไทย)	Facebook	๓		๒		๒			๗	๕	๕			๕	๓	๑๕	๘๓	๒	๑๓๔		
			Twitter	๓		๒					๕						๐					๕	
			ผ่าน application Smart phone	๓							๓	๑	๑			๑๐					๕๑	๖๖	
			You Tube	๓							๓		๕	๒		๓	๐					๑๓	
		NBT WORLD	ข่าว			๘					๕						๐					๘	
			รายการ														๐						
			อักษรวิ้ง			๑๐					๑๐						๐					๑๐	
		สื่อ Social (ภาษาอังกฤษ)	Facebook			๒					๒					๒	๐					๔	
			Twitter														๐						
			You Tube			๑					๑					๒	๐					๓	
			ผ่าน application Smart phone			๒					๒						๐					๒	
		อป.มช.									๕	๕				๑	๐	๒	๒	๓๘	๕๖		
		สื่ออื่นๆ										๑				๐	๒			๓๓	๑๖		
		<b>รวมทั้งสิ้น</b>				<b>๘๕</b>	<b>๑๔</b>	<b>๕๕</b>	<b>-</b>	<b>๕</b>	<b>๑</b>	<b>๑๕๕</b>	<b>๗๕</b>	<b>๓๗๑</b>	<b>๘๕</b>	<b>๑๓๗</b>	<b>๑๗๕</b>	<b>๕๗</b>	<b>๑๔๖</b>	<b>๓๗๑</b>	<b>๓๐๑</b>	<b>๑,๘๑๑</b>	

รายละเอียดการรายงาน

ที่	ประเด็น	ช่องทาง	รูปแบบ	สทท.	สวท.	สนช.	สพป.	สปต.	คสช.	รวม ส่วนกลาง	สปป.๑	สปป.๒	สปป.๓	สปป.๔	สปป.๕	สปป.๖	สปป.๗	สปป.๘	สปป.๙	รวม ทั้งหมด			
๑๕	กระทรวง วัฒนธรรม  - การสนับสนุน "สื่อดี มีคุณค่า"	สื่อโทรทัศน์	ข่าว	๑						๑	๑	๒	๕		๗	๖	๓	๑	๒๕	๕๐			
			รายการ	๐													๐					-	
			พูดแทรกภา สารคดี	๐								๑	๒๐	๕	๖		๖	๑				๓๕	
			สปรอต	๐								๑					๐					๑	
			อักษรวิ้ง	๗๐								๗๐	๗	๒๐	๒๐		๗	๐				๑๖๔	
		สื่อวิทยุ	ข่าว	-	๑๓							๑๓	๑๐	๒๐	๓	๑๔	๒๑	๑๔	๑๓	๑๓	๑๕	๑๕	๑๕๖
			รายการ	-	๑							๑	๑๓	๑๖	๗	๑		๐		๑๑	๒๑	๙๐	
			พูดแทรกภา บทความ	-	๑							๑	๑๙	๑๓	๒๙	๑๕	๓	๑๔	๕	๖	๖๑	๑๓๔	
			สารคดี	-														๐	๒	๑		๕	
			สปรอต	-										๑๕				๐	๒๕			๓๙	
			ข่าว/บทความ/ ผ่านพี	-										๒๖				๐				๙	๓๐
		สื่อ อินเทอร์เน็ต	prd.go.th	-							๑	๑		๖			๒	๐	๕		๙	๑๕	
			nbtv.prd.go.th	๕								๕		๕				๐				๑๐	
			nbt.prd.go.th	-													๒	๐				๒	
			thainews.prd.go.th	-		๑๙						๑๙	๒	๘			๒	๐	๙		๙	๓๙	
			thainews.prd.go.th /newseng	-		๔						๔		๕		๑		๐				๑๐	
			thailand.prd.go.th	-					๑			๑						๐				๑	
			asean thai.net	-					๑			๑						๐				๑	
			เว็บไซต์ สปช.๑-๘	-									๖	๙		๕	๒๕	๓	๑๕	๑๐๒	๓	๑๖๘	
		สื่อ Social (ภาษาไทย)	Facebook	๕						๑		๖	๑๐	๑๐			๙	๖	๒๓	๑๐๒	๒๘	๑๘๗	
			Twitter	๕								๕						๐				๕	
			ผ่าน application Smart phone	๕								๕	๑	๑			๑๘	๐	๖	๑		๓๒	
			You Tube	๕								๕		๙				๐	๖			๑๓	
		NBT WORLD	ข่าว	-		๗						๖					๐	๐				๗	
			รายการ	-													๐	๐				-	
			อักษรวิ้ง	-																		-	
		สื่อ Social (ภาษาอังกฤษ)	Facebook	-		๓			๑			๕					๐	๐				๕	
			Twitter	-													๐	๐				-	
			You Tube	-		๓						๓					๐	๐				๕	
			ผ่าน application Smart phone	-		๓						๓					๐	๐				๓	
		อป.มช.	-									๕	๕			๕	๐	๓	๒	๓๑	๕๑		
		สื่ออื่นๆ	-										๑				๐	๒	๒	๒๕	๓๐		
		<b>รวมทั้งสิ้น</b>				๙๘	๑๕	๓๙	-	๙	๑	๑๘๗	๗๘	๓๕๒	๗๑	๔๓	๑๒๗	๙๙	๑๕๕	๓๑๖	๓๐๔	๑,๖๕๖	

รายละเอียดการรายงาน

พ.ร.บ.	ประเด็น	ช่องทาง	รูปแบบ	สทท.	สวท.	สนช.	สพป.	สพค.	คสช.	รวม ส่วนกลาง	สปช.๑	สปช.๒	สปช.๓	สปช.๔	สปช.๕	สปช.๖	สปช.๗	สปช.๘	สปช.๙	รวบรวม ทั้งหมด		
๑๖	กระทรวงศึกษา ศาสตร์และ เทคโนโลยี  - เพิ่มขีด ความสามารถใน การผลิตราย และวีดิทัศน์	สื่อโทรทัศน์	ข่าว	๕						๙	๑	๕	๙		๑	๙		๑	๑๖	๙๕		
			รายการ	๐													๐					-
			พูดแทรกภา สารคดี	๐									๒๐	๙			๐		๑			๓๑
			สปรอด	๐													๐					-
			อักษรวิ้ง	๕๐								๕๐		๕๐				๐				๑๓๐
		สื่อวิทยุ	ข่าว		๓							๓	๗	๑๐	๑๐	๑๖	๖	๕	๑๖	๗		๘๐
			รายการ		๑							๑	๗	๑๖	๗		๑๑			๒๕	๒๑	๘๘
			พูดแทรกภา บทความ		๑							๑	๑๔	๑๖	๒๕	๑๐	๓๕	๖	๕๓	๑๓	๑๔๑	๔๓๐
			สารคดี															๐	๒			๓
			สปรอด															๐	๒๑	๗		๒๙
			สื่อสิ่งพิมพ์	ข่าว/บทความ/ แผ่นพับ														๙				๕
		สื่อ อินเทอร์เน็ต	prd.go.th					๑				๑		๑			๒				๓	๗
			nbtv.prd.go.th	๒								๒		๑				๐				๓
			nbt.prd.go.th														๒					๒
			thainews.prd.go.th			๑๘						๑๘		๑				๐			๑	๒๐
			thainews.prd.go.th /newseng			๕						๕		๑				๐				๖
			thailand.prd.go.th														๒					๒
			asean thai.net						๒			๒						๐				๒
			เว็บไซต์ สปช.๑-๘										๕	๕			๒๒	๕	๑๓	๕๖	๒	๑๕๐
		สื่อ Social (ภาษาไทย)	Facebook	๒								๕	๕	๕			๕	๓	๑๕	๕๖	๑	๑๓๑
			Twitter	๒								๒						๐				๒
			ผ่าน application Smart phone	๒								๒	๕				๑๕		๓	๑		๒๓
			You Tube	๒								๒		๑			๑	๐				๖
		NBT WORLD	ข่าว			๕						๕						๐				๕
			รายการ															๐				
			อักษรวิ้ง			๑๕						๑๕						๐				๑๕
		สื่อ Social (ภาษาอังกฤษ)	Facebook			๒						๒						๐				๒
			Twitter															๐				
			You Tube			๓						๓						๐				๓
			ผ่าน application Smart phone			๒						๒						๐				๒
		อป.มช.											๕			๖	๐	๕	๒	๑๖	๕๕	
		สื่ออื่นๆ											๑				๐	๕		๑	๙	
		<b>รวมทั้งสิ้น</b>				<b>๖๕</b>	<b>๕</b>	<b>๕๕</b>	<b>๙</b>	<b>๑</b>	<b>๑๖๙</b>	<b>๕๕</b>	<b>๒๗๖</b>	<b>๖๗</b>	<b>๒๖</b>	<b>๑๖๕</b>	<b>๒๒</b>	<b>๑๑๘</b>	<b>๒๕๓</b>	<b>๒๓๑</b>	<b>๑,๒๕๕</b>	

รายละเอียดการรายงาน

พ.ร.	ประเด็น	ช่องทาง	รูปแบบ	สทท.	สทท.	สนช.	สพป.	สปต.	คสช.	รวม ส่วนกลาง	สปช.๑	สปช.๒	สปช.๓	สปช.๔	สปช.๕	สปช.๖	สปช.๗	สปช.๘	สปช.๙	รวม ทั้งหมด			
๑๗	กระทรวงศึกษา ธิการ  - การปฏิรูป ระบบการผลิตครู	สื่อโทรทัศน์	ข่าว	๑๐						๑๐	๕	๑๑	๕		๑	๖		๑	๒๓	๕๖			
			รายการ	๐								๕					๐					๕	
			พูดแทรกๆ	๐								๔	๒๐	๕	๕		๕						๓๙
			สารคดี	๐													๐						
			สปอต	๐														๐					
		อักษรวิ้ง	๕๐								๕๐		๖๐	๕๐		๕	๐					๑๓๕	
		สื่อวิทยุ	ข่าว	-	๑๘						๑๘	๑๘	๑๘	๕	๒๘	๒๕	๕	๕	๑๕	๔๔	๕๔	๕๔	
			รายการ	-	๑						๑	๑๖	๒๑	๖	๓๗		๐	๑	๓๑	๒๒๑	๓๓๔	๓๓๔	
			พูดแทรกๆ	-	๑						๑	๑๘	๑๘	๒๒	๓๘	๓๐	๓๔	๕๕	๕๕	๒๑๒	๕๕๖	๕๕๖	
			บทความ	-								๕					๐	๒				๕	
			สารคดี	-								๕					๐					๕	
		สปอต	-									๖		๓		๑๓	๐	๒๓				๔๑	
		สื่อสิ่งพิมพ์	ข่าว/บทความ/ แผ่นพับ	-									๕	๖๖			๓	๐			๘๕	๑๑๗	
			prd.go.th	-						๑	๑		๑				๑	๐			๖	๙	
			nbtv.prd.go.th	๓							๓							๐			๒	๕	
			nbt.prd.go.th	-													๑	๐			๒	๓	
			thainews.prd.go.th	-		๑๘					๑๘	๕	๕					๐			๖	๓๕	
			thainews.prd.go.th /newseng	-		๓					๓	๕	๓					๐				๑๐	
			thailand.prd.go.th	-													๒	๐				๒	
			asean thai.net	-					๒		๒							๐				๒	
		สื่อ Social (ภาษาไทย)	Facebook	๓						๑	๕	๕	๕			๕	๕	๕	๕	๕	๕	๑๑๙	
			Twitter	๓							๓							๐	๓			๖	
			ผ่าน application Smart phone	๓							๓	๒	๑			๕		๐		๑		๑๔	
			You Tube	๓							๓		๑๐	๒				๖				๒๓	
		NBT WORLD	ข่าว	-		๕					๕						๐				๒	๗	
			รายการ	-													๐						
			อักษรวิ้ง	-		๒๐					๒๐						๐					๒๐	
		สื่อ Social (ภาษาอังกฤษ)	Facebook	-		๑					๑						๐					๑	
			Twitter	-													๐						
			You Tube	-		๒					๒						๐					๒	
			ผ่าน application Smart phone	-		๑					๑											๑	
		อป.มช.	-									๗	๑๐			๕	๐	๑	๖	๒๗๗	๓๐๑		
		สื่ออื่นๆ	-									๑					๐	๑		๗๒	๗๔		
		<b>รวมทั้งสิ้น</b>				<b>๗๕</b>	<b>๒๐</b>	<b>๕๑</b>	<b>-</b>	<b>๓</b>	<b>๑</b>	<b>๕๕๐</b>	<b>๑๑๐</b>	<b>๓๑๖</b>	<b>๖๔</b>	<b>๑๐๖</b>	<b>๑๒๑</b>	<b>๕๕</b>	<b>๑๒๐</b>	<b>๒๔๗</b>	<b>๑,๓๘๐</b>	<b>๒,๖๖๒</b>	

รายละเอียดการรายงาน

พ.ม.	ประเด็น	ช่องทาง	รูปแบบ	สพท.	สพท.	สงข.	สพป.	สปค.	คสช.	รวม ส่วนกลาง	สปข.๑	สปข.๒	สปข.๓	สปข.๔	สปข.๕	สปข.๖	สปข.๗	สปข.๘	สปข.๙	รวม ทั้งหมด	
๑๘	กระทรวง สาธารณสุข  - เร่งผลิตและ สร้างแรงจูงใจ แพทย์ ๓ สาขา - ลีอรรถรงค์ ป้องกันโรคที่มี ยุ่งยาก เป็นหายนะ	สื่อโทรทัศน์	ข่าว	๑๐						๑๐	๒	๕	๑๐	-		๓	-	๑	๒๘	๖๖	
			รายการ	๐							-	-	-	-	-	-	๐	-	-	-	-
			พูดแทรกกา สารคดี	๐							-	-	-	-	-	-	๐	-	-	-	-
			สปอต	๐							-	-	-	-	-	-	๐	-	-	-	-
			อักษรวิ่ง	๕๐							๕๐	๖	๖๐	๒๐	-	-	๓	-	-	-	-
		สื่อวิทยุ	ข่าว	-	๑๗						๑๗	๑๖	๑๔	๑๔	๖๔	๒๓	๑๖	๑๓	๑๒	๒๓๔	๕๖๔
			รายการ	-	๑						๑	๑๕	๒๑	๒๔	๓๓	๒๔	๐	๑	๓๔	๑๒๑	๒๗๔
			พูดแทรกกา	-	๑						๑	๑๑	๑๒	๕๐	๔๙	๓๓	๑๖	๕๘	๗๕	๒๓๓	๖๓๔
			บทความ	-							-	๓	-	-	-	-	๐	-	-	๒	๕
			สารคดี	-							-	-	-	๒	-	๗	๐	๕๖	-	-	๕๑
			สปอต	-							-	-	๒๘	๕๓	๗๖	-	๐	-	-	-	๒
		สื่อสิ่งพิมพ์	ข่าว/บทความ/ แผ่นพับ	-							-	๑	๓๐	๒	-	๓	๐	-	-	๔๗	๘๓
			อินเทอร์เน็ต	prd.go.th	-					๑	๑	-	๔	-	-	๓	๐	-	-	๗	๒๐
				nbtv.prd.go.th	๖						๖	-	๔	-	-	-	๐	-	-	๓	๑๗
				nbt.prd.go.th	-						-	-	-	-	-	-	๐	-	-	๒	๒
				thainews.prd.go.th	-		๒๖				๒๖	๑	๔	-	-	๑	๐	-	-	๔	๕๖
				thainews.prd.go.th /newseng	-		๑๔				๑๔	-	๔	-	-	-	๐	-	-	๑	๒๓
				thailand.prd.go.th	-				๒		๒	-	-	-	-	๓	๐	-	-	๑	๖
				aseanhai.net	-				๒		๒	-	-	-	๓	๐	-	-	-	๑	๖
		เว็บไซต์ สปข.๑-๘		-						-	-	๔	๔	-	-	๒๕	๓	๑๐	๒๓๑	๖	
		สื่อ Social (ภาษาไทย)	Facebook	๖		๒				๔	๑๐	๑๓	-	-	๕	๗	๑๔	๕๓๓	๒๒	๓๑๑	
			Twitter	๖		๒				๔	-	-	-	-	๓	๐	-	-	๑	๑๒	
			ผ่าน application Smart phone	๖		๑				๗	๑	๑	-	-	๑๙	๐	๓	๑	๑๐	๕๖	
			You Tube	๖						๖	-	๖	๒	-	-	๔	-	-	๒	๒๔	
		NBT WORLD	ข่าว	-		๖				๖	-	-	-	-	-	๐	-	-	๒	๘	
			รายการ	-						-	-	-	-	-	-	๐	-	-	-	-	
			อักษรวิ่ง	-		๑๐				๑๐	-	-	-	-	-	๐	-	-	-	๑๐	
		สื่อ Social (ภาษาอังกฤษ)	Facebook	-		๑				๑	-	-	-	-	-	๐	-	-	-	๑	
			Twitter	-						-	-	-	-	-	-	๐	-	-	-	-	
			You Tube	-		๓				๓	-	-	-	-	-	๐	-	-	-	๓	
			ผ่าน application Smart phone	-		๑				๑	-	-	-	-	-	๐	-	-	-	๑	
		อป.มช.							-	-	๕	๑๐	-	-	๒	๐	๒	๒	๒๕๕	๒๗๓	
		สื่ออื่นๆ							-	-	-	๑	-	-	-	-	-	-	๘๗	๘๘	
		<b>รวมทั้งสิ้น</b>				<b>๙๐</b>	<b>๑๗</b>	<b>๖๖</b>	<b>-</b>	<b>๕</b>	<b>๑</b>	<b>๑๘๑</b>	<b>๗๕</b>	<b>๓๖๗</b>	<b>๑๘๗</b>	<b>๒๓๒</b>	<b>๑๖๓</b>	<b>๖๘</b>	<b>๑๖๔</b>	<b>๕๘๗</b>	<b>๑,๐๕๖</b>

รายละเอียดการรายงาน

ที่	ประเด็น	ช่องทาง	รูปแบบ	สพท.	สพท.	สงข.	สพป.	สปต.	คสช.	รวม ส่วนกลาง	สปข.๑	สปข.๒	สปข.๓	สปข.๔	สปข.๕	สปข.๖	สปข.๗	สปข.๘	สปข.๙	รวม ทั้งหมด			
๑๔	กระทรวง อุตสาหกรรม  - การพัฒนา เศรษฐกิจไทย-ญี่ปุ่น	สื่อโทรทัศน์	ข่าว	๒๐						๒๐	๑	๑	๑		๑	๒		๑		๑๕	๕๕		
			รายการ	๐								๑					๐						๑
			พูดแทรกๆ	๐								๑	๒๐	๑			๑						๑๑
			สารคดี	๐													๐						
			สปอต	๐													๐	๐					
		อักษรวิ้ง	๗๐								๗๐	๑	๖๐	๒๐		๕	๐					๑๕๖	
		สื่อวิทยุ	ข่าว	-	๑๑							๑๑	๒	๑๑	๑	๕	๑๖	๕	๒๐		๑๕		๕๔
			รายการ	-	๑							๑	๑	๒๖	๑	๑	๕	๐		๓๓		๓๑	๕๗
			พูดแทรกๆ	-	๑							๑	๑๓	๑๕		๕	๒๗	๕	๕๖		๕๖		๕๔
			บทความ	-													๐		๑				๑
			สารคดี	-													๐		๑				
			สปอต	-													๐		๒๒				๒๒
		สื่อสิ่งพิมพ์	ข่าว/บทความ/ แผ่นพับ											๕๕			๕					๒	๓๑
		สื่อ อินเทอร์เน็ต	prd.go.th								๑	๑		๑			๑					๓	๕
			nbtv.prd.go.th	๒								๒		๑									๓
			nbt.prd.go.th														๓						๓
			thainews.prd.go.th			๑๕						๑๕	๑	๑			๕					๑	๒๘
			thainews.prd.go.th /newseng			๑๐						๑๐	๑	๑									๑๒
			thailand.prd.go.th							๑		๑					๑						๕
			asean thai.net						๑			๑											๑
			เว็บไซต์ สปข.๑-๘										๒	๕			๒๓	๑	๑๐	๑๑	๑๓	๓	๕๘
		สื่อ Social (ภาษาไทย)	Facebook	๒		๒						๕	๒	๕			๕	๕	๑๑	๑๓	๑		๖๖
			Twitter	๒		๒						๕					๐						๕
			ผ่าน application Smart phone	๒		๓						๕	๑	๑			๑๐		๕				๒๓
			You Tube	๒								๒	๑	๑	๑		๑						๑๓
		NBT WORLD	ข่าว			๑๓						๑๓						๐					๑๓
			รายการ															๐					
			อักษรวิ้ง			๑๕						๑๕											๑๕
		สื่อ Social (ภาษาอังกฤษ)	Facebook			๕						๕											๕
			Twitter																				
			You Tube			๓						๓											๓
			ผ่าน application Smart phone			๕						๕											๕
		อป.มช.										๑	๕			๑	๐	๑	๑	๒	๒๖	๕๑	
		สื่ออื่นๆ											๑				๑			๑		๓	
		<b>รวมทั้งสิ้น</b>				<b>๑๐๐</b>	<b>๑๓</b>	<b>๘๗</b>	<b>-</b>	<b>๑</b>	<b>๑</b>	<b>๒๐๔</b>	<b>๖๐</b>	<b>๒๘๓</b>	<b>๔๕</b>	<b>๑๖</b>	<b>๑๑๖</b>	<b>๓๓</b>	<b>๑๑๖</b>	<b>๑๓๖</b>	<b>๑๓๓</b>	<b>๑,๓๗๓</b>	

รายละเอียดการรายงาน

ที่	ประเด็น	ช่องทาง	รูปแบบ	สพท.	สพท.	สนช.	สพป.	สพค.	คสช.	รวม ส่วนกลาง	สปช.๑	สปช.๒	สปช.๓	สปช.๔	สปช.๕	สปช.๖	สปช.๗	สปช.๘	สปช.๙	สปช.๑๐	รวม ทั้งหมด			
๒๐	สำนัก นายกรัฐมนตรี  - การประชุม กรมเสนาบดี - งานตลาดคลอง ผดุงกรุงเกษม	สื่อโทรทัศน์	ข่าว	๒๐						๒๐	๕	๒	๒		๗	๖	๑	๙	๙	๙	๙	๙๖		
			รายการ	๐							๐	๙	๐	๐			๐	๐	๐	๐	๐	๐	๙	
			พูดแทรก	๐							๐	๓	๒๐	๒		๒	๖	๖	๐	๐	๐	๐	๐	๔๑
			สารคดี	๐							๐	๐	๐	๐			๐	๐	๐	๐	๐	๐	๐	๐
			สเปซ	๐							๐	๑๑	๐	๐			๐	๐	๐	๐	๐	๐	๐	๑๑
			อักษรวิ้ง	๙๐							๙๐	๑๓	๘๐	๒๐			๑๙	๒	๐	๐	๐	๐	๐	๒๒๓
		สื่อวิทยุ	ข่าว	-	๒๗						๒๙	๒๒	๓๓	๖	๗๗	๓๐	๓๐	๑๒	๑๔	๔๑	๒๔๓	๒๔๓	๒๔๓	๕๐๗
			รายการ	-	๙						๙	๑๙	๒๔	๗	๑	๓๕	๐	๑	๑	๔๔	๑๖๗	๑๖๗	๑๖๗	๒๒๗
			พูดแทรก	-	๙						๙	๒๔	๑๘๐	๖๓	๑๓	๔๑	๑๒	๗๑	๑๐๔	๓๖๔	๓๖๔	๓๖๔	๓๖๔	๘๔๑
			บทความ	-	-						-	-	-	-	-	-	-	๒	๓	๒	๒	๒	๒	๙
			สารคดี	-	๖						๒	-	-	-	-	-	๐	-	-	-	-	-	-	๒
			สเปซ	-	๓						๓	-	๑๖	-	๒๐	๒๕	๐	๓๑	๒๑	-	-	-	-	๑๓๖
		สื่อสิ่งพิมพ์	ข่าว/บทความ/ แผ่นพับ	-	-						-	๖	๑๕	๑	-	-	-	๐	-	-	-	-	๔๔	๖๗
			prd.go.th	-	-					๙	๙	๓	-	-	-	๒	๐	๑	๑๗	๑๖	๑๖	๑๖	๓๙	
		สื่อ อินเทอร์เน็ต	nbtv.prd.go.th	๑๐	-					๑๐	-	-	-	-	-	-	-	๐	-	-	-	๕	๑๕	
			nbt.prd.go.th	-	-					-	-	-	-	-	-	๓	๐	-	-	-	-	๒	๕	
			thainews.prd.go.th	-	-	๓๕				๓๕	๙	๑๔	-	-	-	๓	๐	๖	-	-	-	๘	๗๐	
			thainews.prd.go.th /newseng	-	-	๓๕				๓๕	-	๘	-	-	-	-	๐	-	-	-	-	๕	๔๔	
			thailand.prd.go.th	-	-					-	-	-	-	-	-	๖	๐	-	-	-	-	๓	๕	
			asean thai.net	-	-				๖	๖	-	-	-	-	-	-	๐	-	-	-	-	๓	๕	
			เว็บไซต์ สปช.๑-๘	-	-					-	๑๑	๑๖	-	-	-	๒๓	๙	๖๖	๓๔๘	๒๐	๒๐	๒๐	๔๖๒	
		สื่อ Social (ภาษาไทย)	Facebook	๑๐		๑๐			๒		๒๖	๑๘	๑๖	-	-	๘	๖	๓๕	๓๖๐	๒๔	๒๔	๒๔	๕๐๑	
			Twitter	๑๐		๑๐			-		๒๐	-	-	-	-	-	๐	-	๑	-	-	-	๒๑	
			ผ่าน application Smart phone	๑๐		๕			-		๑๕	๒	๑	-	-	๑๖	๐	๕	๓๗	๒๐	๒๐	๒๐	๗๖	
			You Tube	๑๐					-		๑๐	๑	-	๔	-	-	๐	๑	-	-	๕	๕	๒๐	
		NBT WORLD	ข่าว	-		๓๑					๓๑	-	-	-	-	-	๐	-	-	-	-	๒	๓๓	
			รายการ	-							-	-	-	-	-	-	๐	-	-	-	-	-	-	
			อักษรวิ้ง	-		๒๐					๒๐	-	-	-	-	-	๐	-	-	-	-	-	๒๐	
		สื่อ Social (ภาษาอังกฤษ)	Facebook	-		๑๕		๑			๑๖	-	-	-	-	-	๐	-	-	-	-	-	๑๖	
			Twitter	-							-	-	-	-	-	-	๐	-	-	-	-	-	-	
			You Tube	-		๒๑					๒๑	-	-	-	-	-	๐	-	-	-	-	-	๒๑	
			ผ่าน application Smart phone	-		๑๕					๑๕	-	-	-	-	-	๐	-	-	-	-	-	๑๕	
		อป.มช.	-							-	๒	๑๐				๕	๐	๕	๖	๒๔๒	๒๔๒	๒๔๒		
		สื่ออื่นๆ	-							-	-	๖				๐	๖	-	-	๗๖	๗๖	๘๔		
		<b>รวมทั้งสิ้น</b>				<b>๑๖๐</b>	<b>๕๖</b>	<b>๑๓๗</b>	<b>-</b>	<b>๕</b>	<b>๙</b>	<b>๔๔๘</b>	<b>๑๓๘</b>	<b>๔๖๑</b>	<b>๑๐๕</b>	<b>๑๑๓</b>	<b>๒๒๓</b>	<b>๕๔</b>	<b>๒๑๖</b>	<b>๔๔๔</b>	<b>๑,๖๐๘</b>	<b>๑,๖๐๘</b>	<b>๓,๗๖๖</b>	