

ระเบียบวาระการประชุม
คณะกรรมการบริหารศูนย์ข้อมูลข่าวสารเพื่อการประชาสัมพันธ์ กรมประชาสัมพันธ์
ครั้งที่ ๓๘ / ๒๕๖๐
วันอังคารที่ ๓ ตุลาคม ๒๕๖๐ เวลา ๑๔.๓๐ น.
ณ ห้องประชุม ๒๑๑B ชั้น ๒ อาคารกรมประชาสัมพันธ์

ระเบียบวาระที่ ๑	เรื่องที่ประธานแจ้งที่ประชุมทราบ
ระเบียบวาระที่ ๒	เรื่องการรับรองรายงานการประชุมครั้งที่ ๓๗/๒๕๖๐ เมื่อวันที่ ๒๖ กันยายน ๒๕๖๐
ระเบียบวาระที่ ๓	เรื่องสืบเนื่อง ๓.๑ สรุปความคืบหน้าแนวทาง/นโยบายของรัฐบาล/กรม. และคำสั่ง/ ประกาศอื่น ๆ ที่สำคัญ ๓.๒ ประเด็น KM ตามข้อสั่งการประจำสัปดาห์ (ถ้ามี) - ไม่มี - ๓.๓ ประเด็นตามข้อสั่งการของประธาน และมติที่ประชุม (ถ้ามี) - ไม่มี -
ระเบียบวาระที่ ๔	เรื่องที่เสนอให้ที่ประชุมทราบ ๔.๑ สรุปผลการปฏิบัติงานของศูนย์ IOC ๔.๑.๑ สรุปผลการเผยแพร่ประเด็นข่าวตามนโยบาย ๔.๑.๒ สรุปประเด็นแนวโน้มและทิศทางข่าวประจำสัปดาห์ ๔.๒ ประเด็นที่น่าสนใจประจำสัปดาห์ (สนข.) ๔.๓ ประเด็นที่น่าสนใจประจำสัปดาห์ (NBT) ๔.๔ ประเด็นที่น่าสนใจประจำสัปดาห์ (สวท.) ๔.๕ กิจกรรมที่น่าสนใจประจำสัปดาห์ (ศสข.) ๔.๖ ประเด็นที่น่าสนใจของสื่อต่างประเทศ (สปต.) ๔.๗ ประเด็นที่น่าสนใจประจำสัปดาห์ (NBT World) ๔.๘ กิจกรรมที่น่าสนใจประจำสัปดาห์ (สพป.) ๔.๙ การจัดรายการ "บันทึกสถานการณ์ รวมพลังประชารัฐ" (สวท.)
ระเบียบวาระที่ ๕	เรื่องที่เสนอให้ที่ประชุมพิจารณา - การบริหารประเด็นประจำสัปดาห์
ระเบียบวาระที่ ๖	เรื่องอื่นๆ (ถ้ามี)

รายงานการประชุม
คณะกรรมการบริหารศูนย์ข้อมูลข่าวสารเพื่อการประชาสัมพันธ์ กรมประชาสัมพันธ์
ครั้งที่ ๓๗/๒๕๖๐

วันอังคารที่ ๒๖ กันยายน ๒๕๖๐

ณ ห้องประชุม ๒๑๑B ชั้น ๒ อาคารกรมประชาสัมพันธ์

เริ่มประชุมเวลา ๑๔.๓๐ น.

รายชื่อผู้มาประชุม

- | | |
|------------------------------------|---|
| ๑. นายชูชาติ เทศสีแดง | ผชช. ด้านการพัฒนาเครือข่ายการประชาสัมพันธ์ (ประธาน) |
| ๒. นางสาวจิตติรัตน์ ศรีธีระวิโรจน์ | ลกน. |
| ๓. นางสาวภัทร วิบูลย์วรรณ | แทน รปส. (นายจรูญ ไชยศร) |
| ๔. นายสมภพ จันทร์ฟัก | แทน ผอ.สวท. |
| ๕. นายนพพร พันละม้าย | แทน ผอ.สทท. |
| ๖. นางสาวณัฐชยา เหมือนสมหวัง | แทน ผอ.สพป. |
| ๗. นางพนิดา จันทวัฒน์ | แทน ผอ.กคส. |
| ๘. นายพลี อุดมพรมนตรี | แทน ผอ.ศสช. |
| ๙. นางสาววิไล ถนอมจิตวิสุทธิ | แทน ผอ.กคจ. |
| ๑๐. นายอรรถสิทธิ์ ช่วยสุริยา | แทน อกร. |
| ๑๑. นางธัญนรี ชัยนยากร | กรรมการและผู้ช่วยเลขานุการ |

ผู้ไม่มาประชุม (เนื่องจากติดราชการ)

- | | |
|---------------------------------|--------------------------------------|
| ๑. พลโท สรรเสริญ แก้วกำเนิด | อปส. |
| ๒. นายภูมิสิทธิ์ ชันตยานุกุลกิจ | รปส. |
| ๓. นางสาวศุภพร สาครบุตร | รปส. |
| ๔. นางวันเพ็ญ อัมพัน | ผอ.สปต. |
| ๕. นางจริยา ประสพทรัพย์ | ผอ.สนผ. |
| ๖. นายเสมอ นิมเงิน | ผชช. เฉพาะด้านวิชาการประชาสัมพันธ์ |
| ๗. นายพรพิทักษ์ แม้นศิริ | ร.ผชช. เฉพาะด้านการประชาสัมพันธ์ |
| ๘. นางปรีท์กมล ถนอมศักดิ์ชัย | ร.ผชช. ต่างประเทศ |
| ๙. นางธารทิพย์ ทองงามขำ | ผอ.สนช. (กรรมการและผู้ช่วยเลขานุการ) |
| ๑๐. นางนิตยาภรณ์ ทิรัญนิรมล | กรรมการและผู้ช่วยเลขานุการ |

ผู้เข้าร่วมประชุม

- | | |
|---------------------------------------|-----------------------------------|
| ๑. นายณัฐพร รัตศิลป์ | นักสื่อสารมวลชนชำนาญการ (สนช.) |
| ๒. นายสุริยีน ตันตราจิม | นักสื่อสารมวลชนปฏิบัติการ (สนช.) |
| ๓. นายธาริน อังสกุล | นักสื่อสารมวลชนปฏิบัติการ (สนช.) |
| ๔. นายประสิทธิ์ สุนทรกิจปรีชา | นักวิเคราะห์ข้อมูล (สนช.) |
| ๕. นางสาวกัญญารัตน์ ดวงเพียรราช | นักสื่อสารมวลชน (สนช.) |
| ๖. นางสาวณิรัชธิญารัตน์ จันทร์กระจ่าง | นักสื่อสารมวลชน (สนช.) |
| ๗. นางสาววัลนิภา อำไพจิตร | นักสื่อสารมวลชน (สนช.) |
| ๘. นางสาวโสรัจจะ ชมจำปี | เจ้าหน้าที่บริหารงานทั่วไป (สพป.) |

ระเบียบวาระที่ ๑ เรื่องที่ประธานแจ้งที่ประชุมทราบ

- อปส. และ รปส.(๒) (๓) ตติราชการ นายชูชาติ เทศสีแดง ผชช. ด้านการพัฒนา
เครือข่ายการประชาสัมพันธ์ ทำหน้าที่ประธานการประชุม

มติที่ประชุม - รับทราบ

ระเบียบวาระที่ ๒ เรื่องการรับรองรายงานการประชุม ครั้งที่ ๓๖/๒๕๖๐ เมื่อวันที่ ๑๙ กันยายน ๒๕๖๐

มติที่ประชุม - รับรองรายงานการประชุม โดยไม่มีการแก้ไข

ระเบียบวาระที่ ๓ เรื่องสืบเนื่อง

๓.๑ สรุปความคืบหน้าแนวทาง/นโยบายของรัฐบาล/กรม. และคำสั่ง/ประกาศอื่น ๆ
ที่สำคัญ

นายชูชาติ เทศสีแดง ผชช. ด้านการพัฒนาเครือข่ายการประชาสัมพันธ์ รายงานดังนี้
- สรุปคำกล่าวของ พลเอก ประยุทธ์ จันทร์โอชา นายกรัฐมนตรีและหัวหน้าคณะ
รักษาความสงบแห่งชาติ ในรายการ “ศาสตร์พระราชา สู่การพัฒนาอย่างยั่งยืน” วันที่ ๒๒ กันยายน ๒๕๖๐
(รายละเอียดตามเอกสารประกอบการประชุม)

- IOC Bulletin ฉบับที่ ๓๖ ลงวันที่ ๒๖ กันยายน ๒๕๖๐ มีข่าวสำคัญ อาทิ พลเอก
ประยุทธ์ จันทร์โอชา นายกรัฐมนตรี เป็นประธานในพิธีบวงสรวงการอัญเชิญราชรถ และพระยานมาศ เพื่อใช้
ในพระราชพิธีถวายพระเพลิงพระบรมศพ พระบาทสมเด็จพระปรมินทรมหาภูมิพลอดุลยเดช เมื่อวันที่
๒๑ กันยายน ๒๕๖๐ ณ พิพิธภัณฑสถานแห่งชาติ พระนคร (รายละเอียดตามเอกสารประกอบการประชุม)

- นายประสิทธิ์ สุนทรกิจปริษา สรุปการประชุมคณะรัฐมนตรี (กรม.)

๑. กรม. เห็นชอบมาตรการเพิ่มขีดความสามารถและส่งเสริมความรู้ให้กับวิสาหกิจขนาดกลางและ
ขนาดย่อมในการป้องกันความเสี่ยงจากความผันผวนของอัตราแลกเปลี่ยน และอนุมัติกรอบวงเงินงบประมาณ
๕๐๐ ล้านบาท เพื่อดำเนินมาตรการ โดยให้เบิกจ่ายจากงบประมาณรายจ่ายเพิ่มเติม ประจำปีงบประมาณ
พ.ศ. ๒๕๖๐ งบกลาง รายการค่าใช้จ่ายส่งเสริมและสร้างความเข้มแข็งเศรษฐกิจภายในประเทศ ให้สำนักงาน
ส่งเสริมวิสาหกิจขนาดกลางและขนาดย่อมเป็นหน่วยงานหลักในการดำเนินงาน และให้ธนาคารเพื่อการส่งออก
และนำเข้าแห่งประเทศไทยเป็นหน่วยร่วมดำเนินการ

๒. กรม.รับทราบแผนการยกระดับการบริการภาครัฐ ระยะที่ ๒ ตาม พ.ร.บ.การอำนวยความสะดวก
ในการพิจารณาอนุญาตของทางราชการ พ.ศ.๒๕๕๘ เพื่อกำหนดขั้นตอนและระยะเวลาในการทำงาน และจัดตั้ง
ศูนย์บริการร่วม เพื่อรับคำร้องและรับคำขออนุญาต ณ จุดเดียว โดยกำหนด ๕ แผนงาน ได้แก่ การปรับปรุง
คู่มือสำหรับประชาชน การจัดทำแบบฟอร์มเอกสารราชการ ๒ ภาษา การพัฒนาระบบติดตามการให้บริการ
การอำนวยความสะดวกในการจ้องคิวกลาง และการทบทวนกฎหมายในการยกเลิกใบอนุญาตที่ไม่จำเป็น

๓. กรม. เห็นชอบขยายระยะเวลาดำเนินมาตรการลดภาระค่าครองชีพของประชาชนด้านการเดินทาง
ออกไปอีก ๑ เดือน ตั้งแต่วันที่ ๑ - ๓๑ ตุลาคม ๒๕๖๐ เพื่อช่วยเหลือประชาชนผู้มีรายได้น้อยในระหว่างที่
การออกบัตรสวัสดิการแห่งรัฐให้ผู้มีสิทธิยังไม่แล้วเสร็จ

๔. กรม.เห็นชอบโครงการภายใต้แผนงานพัฒนาระเบียงเศรษฐกิจภาคตะวันออก (EEC) ในส่วนของ
กรมชลประทาน ซึ่งเสนอของบกลางปี ๒๕๖๐ จำนวน ๗๗.๕ ล้านบาท จากมูลค่ารวม ๘ โครงการที่ ๗๘.๕ ล้านบาท
ได้แก่ โครงการศึกษาเพื่อจัดทำแผนการพัฒนาและจัดการทรัพยากรน้ำภาคตะวันออก โครงการปรับปรุงคลอง
ชลประทานพานทองเพื่อรองรับระบบการผันน้ำจากคลองชลประทานไปยังอ่างเก็บน้ำบางพระ โครงการระบบ

สูบน้ำคลองสะพานอ่างเก็บน้ำประแสร์ โครงการอาคารอัดน้ำทำอ่างเก็บน้ำประแสร์ โครงการขุดลอกอ่างเก็บน้ำดอกกราย และอาคารบังคับน้ำในแม่น้ำระยอง โครงการเพิ่มความจุอ่างเก็บน้ำหนองปลาไหล และโครงการปรับปรุงระบายน้ำหน้าพระธาตุ ระยะที่ ๒

๕. ครม. เห็นชอบร่างกฎกระทรวงกำหนดหลักเกณฑ์ วิธีการ และเงื่อนไข ในการขอและยินยอมหรือ อนุญาตให้ใช้ที่ดินในเขตปฏิรูปที่ดินให้เกิดประโยชน์สูงสุดแก่เกษตรกรและประโยชน์สาธารณะของประเทศ พ.ศ. ... ตามคำสั่ง หน.คสช. ที่ ๓๑/๒๕๖๐ โดยกำหนดให้กฎกระทรวงนี้ ใช้บังคับแก่กิจการด้านพลังงาน การใช้ทรัพยากรธรรมชาติ และ กิจการอันเป็นประโยชน์ส่วนรวมของประเทศ เช่น การพัฒนาโครงสร้างพื้นฐานและ โครงข่ายในระบบโทรคมนาคม กิจการภายใต้นโยบายเขตพัฒนาเศรษฐกิจพิเศษ เป็นต้น

๖. ครม. มีมติให้วัน ๒๖ ตุลาคม ๒๕๖๐ เป็นวันหยุดราชการเพียงวันเดียว กำหนดให้วันที่ ๑๓ ตุลาคม เป็นวันหยุดประจำปี และขยายเวลาการไว้ทุกข์ของเจ้าหน้าที่ของรัฐออกไป ๑๕ วัน จากวันที่ ๑๓ ตุลาคม ๒๕๖๐ จนถึงวันที่ ๒๗ ตุลาคม ๒๕๖๐ ทั้งนี้คณะกรรมการฝ่ายประชาสัมพันธ์การจัดงานพระราชพิธีถวายพระเพลิงพระบรมศพ กำหนดแถลงข่าวในวันที่ ๔ ตุลาคม ๒๕๖๐ เวลา ๑๓.๓๐ น. ณ หอประชุมใหญ่ มหาวิทยาลัยธรรมศาสตร์ เพื่อชี้แจงแนวทางปฏิบัติของสื่อมวลชนและประชาชนเกี่ยวกับการเข้าร่วมงานพระราชพิธีถวายพระเพลิงพระบรมศพ ในวันพฤหัสบดีที่ ๒๖ ตุลาคม ๒๕๖๐

๗. ครม. มีมติเห็นชอบแต่งตั้ง พ.ต.ท.พงศ์พร พราหมณ์เสน่ห์ กลับไปดำรงตำแหน่งผู้อำนวยการสำนักพระพุทธศาสนา (ผอ.พศ.) หลังจากก่อนหน้านี้อย้ายไปเป็นผู้ตรวจราชการสำนักนายกรัฐมนตรี

มติที่ประชุม - รับทราบ

๓.๒ ประเด็น KM ตามข้อสั่งการประจำสัปดาห์

- ไม่มี -

๓.๓ ประเด็นตามข้อสั่งการของประธาน และมติที่ประชุม

- ไม่มี -

ระเบียบวาระที่ ๔

เรื่องที่เสนอให้ที่ประชุมทราบ

๔.๑ สรุปผลการปฏิบัติงานของศูนย์ IOC

๔.๑.๑ สรุปผลการเผยแพร่ประเด็นข่าวตามนโยบาย

- นางธัญนรี ชันยากร ในฐานะกรรมการและผู้ช่วยเลขานุการ รายงานสรุปผลการเผยแพร่ประเด็นข่าวตามนโยบายประจำสัปดาห์ (รายละเอียดแนบท้ายรายงานการประชุม)

- การดำเนินการประชาสัมพันธ์เร่งด่วนจากศูนย์ IOC เมื่อวันที่ ๒๒ กันยายน ๒๕๖๐ เห็นควรให้สื่อ กปส. ประชาสัมพันธ์สร้างการรับรู้เข้าใจ ใน ๒ ประเด็นสำคัญเร่งด่วน ได้แก่ ๑. ประชาสัมพันธ์เชิญชวนประชาชนเป็นอาสาสมัครในกิจกรรม “จิตอาสาเฉพาะกิจ งานพระราชพิธีถวายพระเพลิงพระบรมศพ” ๒. ประชาสัมพันธ์สร้างความรับรู้เข้าใจเกี่ยวกับบัตรสวัสดิการแห่งรัฐ ซึ่งรายละเอียดได้แจ้งเวียนทางอินทราเน็ตเรียบร้อยแล้ว

มติที่ประชุม - รับทราบ

๔.๑.๒ สรุปประเด็นแนวโน้มและทิศทางข่าวประจำสัปดาห์

- นายประสิทธิ์ สุนทรกิจปรีชา รายงาน สรุปประเด็นแนวโน้มและทิศทางข่าวประจำสัปดาห์ อาทิ ๑. สมเด็จพระเจ้าอยู่หัวมหาวชิราลงกรณ บดินทรเทพยวรางกูร พระราชทานพระราชานุญาตจัดตั้ง “จิตอาสาเฉพาะกิจ งานพระราชพิธีถวายพระเพลิงพระบรมศพ”/การจัดพิธีถวายดอกไม้จันทน์ของ

ประชาชนในส่วนภูมิภาค/กิจกรรมจิตอาสาประดิษฐ์ดอกไม้จันทน์/สถานีโทรทัศน์ทุกช่องปรับโทนภาพและเนื้อหาของรายการ ตั้งแต่วันที่ ๑ - ๒๐ ตุลาคม ๒๕๖๐ ๒. ร่างสัญญาประชาคม ๓. สปน. เปิดศูนย์รับบริจาคเพื่อช่วยเหลือผู้ประสบอุทกภัย/กองทุนช่วยเหลือผู้ประสบสาธารณภัย สำนักงานปลัดสำนักนายกรัฐมนตรี บัญชีธนาคารกรุงไทย สาขาทำเนียบรัฐบาล เลขที่บัญชี ๐๖๗-๐-๐๖๘๙๕-๐ ๔. พ.ร.บ.การจัดทำยุทธศาสตร์ชาติ และ พ.ร.บ.แผนและขั้นตอนการดำเนินการปฏิรูปประเทศ พ.ศ. .../การตั้งคณะกรรมการปฏิรูปประเทศ ๑๑ คณะ ๕. มาตรการช่วยเหลือเกษตรกร ผ่านโครงการ ๙๑๐๑ ตามรอยเท้าพ่อภายใต้ร่มพระบารมีฯ และโครงการสนับสนุนปัจจัยการผลิตปศุสัตว์ “โคบาลบูรพา” ๖. สำนักพระราชวัง เปิดให้ประชาชนเข้ากราบถวายบังคมพระบรมศพฯ จนถึงวันที่ ๓๐ กันยายน ๒๕๖๐ ๗. บัตรสวัสดิการแห่งรัฐ ๘. การพัฒนาและยกระดับสร้างฐานความเจริญใหม่ในพื้นที่ EEC ๙. ททท.ร่วมกับโครงการพัฒนาแห่งสหประชาชาติ (UNDP) เปิดตัวโครงการ “ตามรอยศาสตร์พระราชา เพื่อการท่องเที่ยวที่ยั่งยืน” ๑๐. มาตรการช่วยเหลือ พี่นฟู เหยี่ยวฯ ผู้ประสบอุทกภัย/แรงงานต่างด้าว ๑๑. รัฐบาลยกระดับการเกษตรแบบครบวงจร (รายละเอียดตามเอกสารประกอบการประชุม)

มติที่ประชุม - รับทราบ

๔.๒ ประเด็นที่น่าสนใจประจำสัปดาห์ (สนช.)

- นางธัญรี ชันยากกร นำเสนอประเด็นประจำสัปดาห์ระหว่างวันที่ ๒๖ กันยายน - ๒ ตุลาคม ๒๕๖๐ ได้แก่ พระราชพิธีบำเพ็ญพระราชกุศลพระบรมศพ พระบาทสมเด็จพระปรมินทรมหาภูมิพลอดุลยเดช/การเตรียมงานพระราชพิธีถวายพระเพลิงพระบรมศพฯ ๑. กระทรวงกลาโหม/การแก้ปัญหาจังหวัดชายแดนภาคใต้ ๒. กระทรวงการคลัง/การใช้บัตรสวัสดิการแห่งรัฐ ๓. กระทรวงการต่างประเทศ/เวทีนานาชาติถวายราชสดุดีและแสดงความอาลัยแด่ พระบาทสมเด็จพระปรมินทรมหาภูมิพลอดุลยเดช ๔. กระทรวงการท่องเที่ยวและกีฬา/การอำนวยความสะดวกและความปลอดภัยนักท่องเที่ยว ๕. กระทรวงการพัฒนาสังคมและความมั่นคงของมนุษย์/ภาพยนตร์สั้นรณรงค์ยุติการค้ามนุษย์บนเครื่องบิน ๖. กระทรวงเกษตรและสหกรณ์/การดำเนินงานของ ศพก. ๗. กระทรวงคมนาคม/การแก้ปัญหาการจราจร และส่งเสริมการพัฒนาเมือง ๘. กระทรวงทรัพยากรธรรมชาติและสิ่งแวดล้อม/ศูนย์ควบคุมมลพิษ EEC ๙. กระทรวงดิจิทัลเพื่อเศรษฐกิจและสังคม/โครงการ ดิจิทัลชุมชนด้าน e-Commerce ๑๐. กระทรวงพลังงาน/การส่งเสริมการอนุรักษ์พลังงาน ๑๑. กระทรวงพาณิชย์/การบริหารจัดการธุรกิจตามมาตรฐาน ISO 9001 ๑๒. กระทรวงมหาดไทย/การดำเนินงาน บำบัดทุกข์ บำรุงสุข ๑๓. กระทรวงยุติธรรม/กระบวนการยุติธรรมเด็กและเยาวชน ๑๔. กระทรวงแรงงาน/การสร้างบุคลากรด้านพ่อครัวแม่ครัวไทย ๑๕. กระทรวงวัฒนธรรม/ความร่วมมือด้านวัฒนธรรมล้านช้าง-แม่โขง ๑๖. กระทรวงวิทยาศาสตร์และเทคโนโลยี/นิทรรศการยักษ์ใหญ่ใต้ทะเลลึก ๑๗. กระทรวงศึกษาธิการ/การป้องกันและแก้ปัญหาการทะเลาะวิวาทของนักเรียน ๑๘. กระทรวงสาธารณสุข/การกำจัดโรคไข้มาลาเรีย/นวัตกรรม Mobile Application “RDU รู้เรื่องยา” ๑๙. กระทรวงอุตสาหกรรม/มาตรการป้องกันความเสี่ยงจากอัตราแลกเปลี่ยนของ SMEs ๒๐. สำนักนายกรัฐมนตรี/วันพระราชทานธงชาติไทย/งานตลาดคลองผดุงกรุงเกษม (รายละเอียดตามเอกสารประกอบการประชุม)

๔.๓ ประเด็นที่น่าสนใจประจำสัปดาห์ (NBT)

- ผู้แทน NBT นำเสนอประเด็นประจำสัปดาห์ระหว่างวันที่ ๒๖ กันยายน - ๒ ตุลาคม ๒๕๖๐ ได้แก่ ๑. สารคดีเฉลิมพระเกียรติพระบาทสมเด็จพระปรมินทรมหาภูมิพลอดุลยเดช ๒. รายงานเฉลิมพระเกียรติสมเด็จพระนางเจ้าฯ พระบรมราชินีนาถ ๓. คืบหน้าการจัดงานพระราชพิธีพระบรมศพฯ/คืบหน้าสร้างพระเมรุมาศ/องค์ประกอบพระเมรุมาศ/รวมเพลงถวายอาลัยก่อนเข้าช่วงภาคหลัก “ในดวงใจนิรันดร์” ๔. สมเด็จพระเจ้าอยู่หัวมหาวชิราลงกรณ บดินทรเทพยวรางกูร พระราชทานความช่วยเหลือครอบครัวประสบอุทกภัย

๕. นายกรัฐมนตรี ไปปฏิบัติราชการที่จ.สตูล วันที่ ๒๙ ตุลาคม ๒๕๖๐/เยือนสหรัฐอเมริกา ๑ - ๕ ตุลาคม ๒๕๖๐
 ๖. ปก.เตือนรับมือฝนตก/การช่วยเหลือผู้ประสบภัยน้ำท่วม ๗. รายงาน บัตรสวัสดิการแห่งรัฐ (รายละเอียดตามเอกสารประกอบการประชุม)

๔.๔ ประเด็นที่น่าสนใจประจำสัปดาห์ (สวท.)

- ผู้แทน สวท. นำเสนอประเด็นประจำสัปดาห์ระหว่างวันที่ ๒๖ กันยายน - ๒ ตุลาคม ๒๕๖๐ ได้แก่ ๑. ความคืบหน้าการก่อสร้างพระเมรุมาศ ๒. นายกรัฐมนตรี เป็นประธานเชิญธงชาติไทย เนื่องในวันพระราชทานธงชาติไทยและครอบรอบ ๑๐๐ ปี ธงชาติไทย ๓. การประชุมคณะรัฐมนตรี/การดำเนินการตามโรดแมป/ความคืบหน้าร่างกฎหมายประกอบรัฐธรรมนูญ/การทำงานของคณะกรรมการปฏิรูปประเทศ/การเตรียมเดินทางไปเยือนสหรัฐอเมริกาของนายกรัฐมนตรี ๔. การขับเคลื่อนยุทธศาสตร์ National e-Payment ๕. การติดตั้งเครื่องรับบัตรอัตโนมัติ รองรับบัตรสวัสดิการแห่งรัฐ ๖. การบริหารจัดการน้ำ/การให้ความช่วยเหลือผู้ประสบภัยธรรมชาติ/ขยายผลโครงการเกษตรแปลงใหญ่/โครงการ ๙๑๐๑ ๗. โครงการพัฒนาระเบียงเศรษฐกิจภาคตะวันออก ๘. มาตรการดูแลค่าครองชีพของประชาชน ๙. การป้องกันและแก้ไขการบุกรุกพื้นที่ป่าสงวนแห่งชาติ ๑๐. การจัดกิจกรรมวันพระราชทานธงชาติไทย วันที่ ๒๘ กันยายน ๒๕๖๐ ๑๑. สิ้นสุดวันรับสมัครจิตอาสาเฉพาะกิจ ๓๐ กันยายน ๒๕๖๐ (รายละเอียดตามเอกสารประกอบการประชุม)

๔.๕ กิจกรรมที่น่าสนใจประจำสัปดาห์ (ศสข.)

- ผู้แทน ศสข. แจ้งสรุปรายงานข้อมูลข่าวสารด้วย PRD Info ประจำวันที่ ๑๘ - ๒๒ กันยายน ๒๕๖๐ จำนวน ๘ ภาพ อาทิ โครงการลงทะเบียนเพื่อสวัสดิการแห่งรัฐ ๒๕๖๐ (รายละเอียดตามเอกสารประกอบการประชุม)

๔.๖ ประเด็นที่น่าสนใจของสื่อต่างประเทศ (สปด.)

- ประธานฯ รายงานการติดตามประเด็นจากสื่อต่างประเทศเกี่ยวกับประเทศไทย ได้แก่ ๑. รัฐบาลคาดหวังการพัฒนาโครงการ EEC จะสร้างเม็ดเงินให้กับประเทศราว ๑.๕ ล้านล้านบาท ๒. ความร่วมมือไทย - มาเลเซียด้านความมั่นคงตามแนวชายแดน ๓. การจัดงานนิทรรศการนานาชาติ “Digital Thailand Big Bang 2017” ๔. งานแสดงสุดยอดสินค้าคุณภาพจากประเทศจีน ครั้งที่ ๘ และงานแสดงสินค้าอาเซียน - จีนครั้งที่ ๗ (รายละเอียดตามเอกสารประกอบการประชุม)

๔.๗ ประเด็นที่น่าสนใจประจำสัปดาห์ (NBT World)

- ผู้แทน NBT World รายงานประเด็นประจำสัปดาห์ระหว่างวันที่ ๒๖ กันยายน - ๒ ตุลาคม ๒๕๖๐ ได้แก่ ๑. บรรยากาศประชาชนลงทะเบียน “จิตอาสาเฉพาะกิจ งานพระราชพิธีถวายพระเพลิงพระบรมศพ” ทั้งในและต่างประเทศ สัปดาห์สุดท้าย/ความคืบหน้าการเตรียมงานฯ การซักซ้อมพระราชพิธีถวายพระเพลิงพระบรมศพฯ และการก่อสร้างพระเมรุมาศจำลอง/ซุ้มถวายดอกไม้จันทน์ทั่วประเทศ ๒. การเตรียมการของภาครัฐและเอกชน เพื่อรองรับการใช้งานบัตรสวัสดิการแห่งรัฐ ๓. ระหว่างวันที่ ๒ - ๔ ตุลาคม ๒๕๖๐ นายกรัฐมนตรี จะเดินทางเยือนสหรัฐอเมริกา ๔. สถานการณ์อุทกภัยทั่วประเทศ/มาตรการให้ความช่วยเหลือผู้ประสบอุทกภัย (รายละเอียดตามเอกสารประกอบการประชุม)

๔.๘ กิจกรรมที่น่าสนใจประจำสัปดาห์ (สพป.)

- ผู้แทน สพป. รายงานผลการเผยแพร่ข้อมูลข่าวสารพระบรมศพ พระบาทสมเด็จพระปรมินทรมหาภูมิพลอดุลยเดช ระหว่างวันที่ ๑๙ - ๒๕ กันยายน ๒๕๖๐ ดังนี้

๑. เผยแพร่ข้อมูลข่าวสารผ่าน www.kingrama๙.th/www.kingrama๙.net และ Facebook : ศูนย์ข้อมูลข่าวสารงานพระบรมศพพระบาทสมเด็จพระปรมินทรมหาภูมิพลอดุลยเดช จำนวน ๘๗ เรื่อง และอินโฟกราฟิกอาคารประกอบพระเมรุมาศ จำนวน ๖ ชิ้น

๒. มีผู้ติดตามและเข้าเยี่ยมชมสื่อประชาสัมพันธ์พระราชพิธีถวายพระเพลิงพระบรมศพฯ ทาง www.kingrama๙.th และ www.kingrama๙.net จำนวน ๓๑๕,๓๗๓ คน และทาง Facebook : ศูนย์ข้อมูลข่าวสารงานพระบรมศพ พระบาทสมเด็จพระปรมินทรมหาภูมิพลอดุลยเดช จำนวน ๔๗,๗๙๓ คน

๔.๙ การจัดรายการ "บันทึกสถานการณ์ รวมพลังประชารัฐ" (สวท.)

- วันพุธที่ ๒๐ กันยายน ๒๕๖๐ เรื่อง รับจ่ายเงินด้วย QR code และวันพฤหัสบดีที่ ๒๑ กันยายน ๒๕๖๐ เรื่อง ทิศทางและแนวทางการดำเนินงานอนามัยสิ่งแวดล้อม ๔.๐ (รายละเอียดตามเอกสารประกอบการประชุม)

- ประเด็นจาก สมบ. นายสุรียณ ตันตราจิณ นักสื่อสารมวลชนปฏิบัติการ (สนช.) ผู้แทน กปส. ในการประชุม สมบ. รายงานประเด็นจากที่ประชุม สมบ. ได้แก่ ๑. โครงการจิตอาสาเฉพาะกิจงานพระราชพิธีถวายพระเพลิงพระบรมศพฯ จิตอาสาฯ รับเสด็จพระราชมารดา ในวันที่ ๗ และวันที่ ๙ ตุลาคม ๒๕๖๐ / เชิญชวนประชาชนทั่วประเทศร่วมแสดงความอาลัยและรำลึกในพระมหากรุณาธิคุณ ของพระบาทสมเด็จพระปรมินทรมหาภูมิพลอดุลยเดช บรมนาถบพิตร ในวันที่ ๒๖ ตุลาคม ๒๕๖๐ โดยวางดอกไม้จันทน์งานพระราชพิธีถวายพระเพลิงพระบรมศพฯ ณ พระเมรุมาศจำลองที่จัดสร้างขึ้นในทุกจังหวัด หากประชาชนประสงค์เดินทางเข้าร่วมพระราชพิธีฯ ที่บริเวณท้องสนามหลวง ให้เตรียมพร้อมร่างกายและสิ่งของที่เป็นเพื่อความสะดวก ทั้งนี้คาดว่าจะมีประชาชนจำนวนมาก เดินทางเข้าร่วมพระราชพิธีฯ ในกทม. ๒. กรณีประกาศธนาคารแห่งประเทศไทย เรื่อง แนวทางการระบุและการกำกับดูแลธนาคารพาณิชย์ที่มีนัยต่อความเสี่ยงเชิงระบบในประเทศ ให้นำเสนอในทางที่ก่อให้เกิดความเข้าใจ ไม่สับสน เนื่องจากการดำเนินการดังกล่าวเพื่อลดโอกาสที่ธนาคารพาณิชย์จะประสบปัญหาฐานะทางการเงิน และส่งผลกระทบต่อ (Negative externalities) ต่อระบบการเงินและระบบเศรษฐกิจโดยรวมของประเทศ อันจะเป็นการส่งเสริมให้ระบบสถาบันการเงินของประเทศมีเสถียรภาพและได้รับการยอมรับตามมาตรฐานสากล ๓. สร้างการรับรู้เข้าใจ กรณีร่าง พระราชบัญญัติประกอบรัฐธรรมนูญว่าด้วยคณะกรรมการการเลือกตั้ง (ร่าง พรบ.กกต.) ผ่านความเห็นชอบจาก สภานิติบัญญัติแห่งชาติ เมื่อวันที่ ๑๓ กรกฎาคม ๒๕๖๐ โดยขยายผลการทำหน้าที่ของ กกต. ชุดปัจจุบัน และขั้นตอนต่อไปของ ร่าง พรบ.กกต.

มติที่ประชุม - รับทราบ

ระเบียบวาระที่ ๕

เรื่อง ที่เสนอให้ที่ประชุมพิจารณา

๕.๑ การบริหารประเด็นประจำสัปดาห์

- ที่ประชุมร่วมกันกำหนดประเด็นการประชาสัมพันธ์ประจำสัปดาห์ ประกอบด้วยประเด็นต่าง ๆ ดังนี้

*** พระราชพิธีบำเพ็ญพระราชกุศลพระบรมศพ พระบาทสมเด็จพระปรมินทรมหาภูมิพลอดุลยเดช

- การเตรียมงานพระราชพิธีถวายพระเพลิงพระบรมศพฯ

๕.๑.๑ กระทรวงกลาโหม

- การแก้ปัญหาจังหวัดชายแดนภาคใต้

๕.๑.๒ กระทรวงการคลัง

- การใช้บัตรสวัสดิการแห่งรัฐ

๕.๑.๓ กระทรวงการต่างประเทศ

- เวทีนานาชาติถวายราชสดุดี และแสดงความอาลัยแด่ พระบาทสมเด็จพระปรมินทรมหาภูมิพลอดุลยเดช

- นายกรัฐมนตรี และคณะเดินทางเยือนสหรัฐฯ

๕.๑.๔ กระทรวงการท่องเที่ยวและกีฬา

- การอำนวยความสะดวกและความปลอดภัยนักท่องเที่ยว

๕.๑.๕ กระทรวงการพัฒนาสังคมและความมั่นคงของมนุษย์

- ภาพยนตร์สั้นรณรงค์ยุติการค้ามนุษย์บนเครื่องบิน

๕.๑.๖ กระทรวงเกษตรและสหกรณ์

- การดำเนินงานของ ศพก.

๕.๑.๗ กระทรวงคมนาคม

- การแก้ปัญหาการจราจร และส่งเสริมการพัฒนาเมือง

๕.๑.๘ กระทรวงทรัพยากรธรรมชาติและสิ่งแวดล้อม

- ศูนย์ควบคุมมลพิษ EEC

๕.๑.๙ กระทรวงดิจิทัลเพื่อเศรษฐกิจและสังคม

- โครงการ ดิจิทัลชุมชนด้าน e-Commerce

๕.๑.๑๐ กระทรวงพลังงาน

- การส่งเสริมการอนุรักษ์พลังงาน

๕.๑.๑๑ กระทรวงพาณิชย์

- การบริหารจัดการธุรกิจตามมาตรฐาน ISO 9001

๕.๑.๑๒ กระทรวงมหาดไทย

- การดำเนินงาน บำบัดทุกข์ บำรุงสุข

๕.๑.๑๓ กระทรวงยุติธรรม

- กระบวนการยุติธรรมเด็กและเยาวชน

๕.๑.๑๔ กระทรวงแรงงาน

- การสร้างบุคลากรด้านพ่อครัวแม่ครัวไทย

๕.๑.๑๕ กระทรวงวัฒนธรรม

- ความร่วมมือด้านวัฒนธรรมล้านช้าง-แม่โขง

๕.๑.๑๖ กระทรวงวิทยาศาสตร์และเทคโนโลยี

- นิทรรศการยักษ์ใหญ่ใต้ทะเลลึก

๕.๑.๑๗ กระทรวงศึกษาธิการ

- การป้องกันและแก้ปัญหาการทะเลาะวิวาทของนักเรียน

๕.๑.๑๘ กระทรวงสาธารณสุข

- การกำจัดโรคไข้มาลาเรีย

- นวัตกรรม Mobile Application "RDU รู้เรื่องยา"

๕.๑.๑๙ กระทรวงอุตสาหกรรม

- มาตรการป้องกันความเสี่ยงจากอัตราแลกเปลี่ยนของ SMEs

๕.๑.๒๐ สำนักนายกรัฐมนตรี

- วันพระราชทานธงชาติไทย

- สถิติประชาชนร้องทุกข์ ในรอบสัปดาห์

- งานตลาดคลองผดุงกรุงเกษม

มติที่ประชุม - เห็นชอบการขยายผลตามประเด็นข้างต้น

ระเบียบวาระที่ ๒ เรื่องอื่น ๆ

๖.๑ นางสาวฐิติรัตน์ ศรีธีระวีโรจน์ ลนท. แจ้งดังนี้

- กำหนดการจัดประชุมหารือคณะกรรมการฝ่ายประชาสัมพันธ์ งานพระราชพิธีถวายพระเพลิงพระบรมศพ พระบาทสมเด็จพระปรมินทรมหาภูมิพลอดุลยเดช ในวันพุธที่ ๒๗ กันยายน ๒๕๖๐ เวลา ๑๔.๐๐ น. ที่ห้องประชุม ๒๑๑A ชั้น ๒ อาคารกรมประชาสัมพันธ์

- ขอเชิญร่วมกิจกรรมเนื่องในวันพระราชทานธงชาติไทยครบรอบ ๑๐๐ ปี ที่บริเวณลานหน้าเสาธง กปส. วันที่ ๒๘ กันยายน ๒๕๖๐ เวลา ๐๗.๐๐ น. โดยขอความร่วมมือ สำนัก/กอง ส่วนกลางจัดเจ้าหน้าที่ร่วมกิจกรรมที่ กปส. และที่ทำเนียบรัฐบาลหน่วยละ ๕ คน

- สภากาชาดไทย ขอเชิญร่วมบริจาคโลหิต ในวันศุกร์ที่ ๖ ตุลาคม ๒๕๖๐ เวลา ๐๙.๐๐ - ๑๕.๐๐ น. ที่บริเวณด้านหลังอาคาร กปส. ซอยอารีย์สัมพันธ์ กรุงเทพฯ

๖.๒ นางพนิดา จันทวัฒน์ ผู้แทน กคส. แจ้งให้ทุกสำนัก/กอง ทำเรื่องเบิก - จ่ายเงินงบประมาณ ภายในวันที่ ๒๙ กันยายน ๒๕๖๐ เวลา ๑๖.๓๐ น.

มติที่ประชุม - รับทราบ

เลิกประชุมเวลา ๑๖.๐๐ น.

นางสาวณิรัชฎิณรัตน์ จันทร์กระจ่าง / ผู้จัดรายงานการประชุม
นางธัญนรี ชันยากร / ผู้ตรวจรายงานการประชุม

สรุปผลการเผยแพร่ประเด็นข่าวตามนโยบาย
 ประจำวันที่ ๑๙ - ๒๕ กันยายน ๒๕๖๐
 ส่วนปฏิบัติการและบริหารข้อมูลข่าวสาร (IOC) สำนักข่าว กรมประชาสัมพันธ์

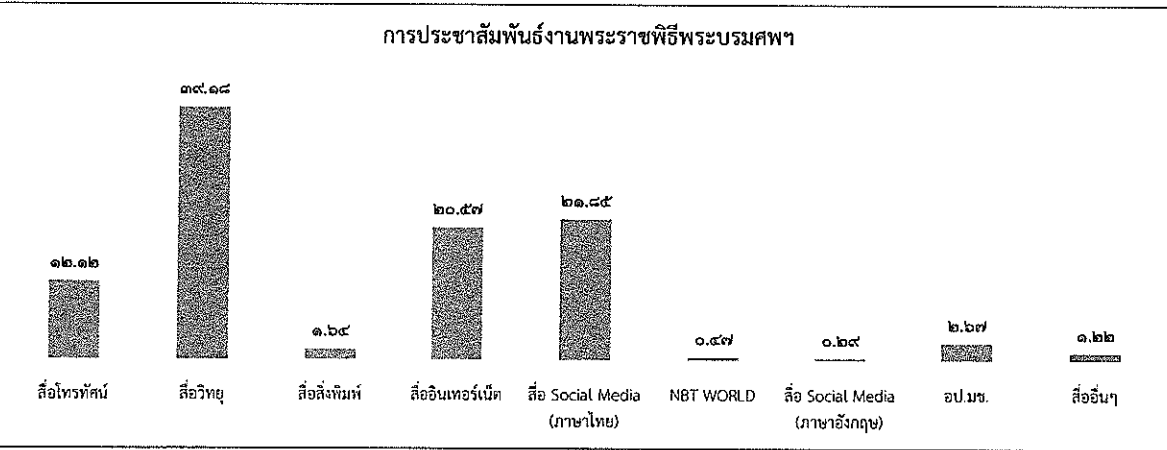
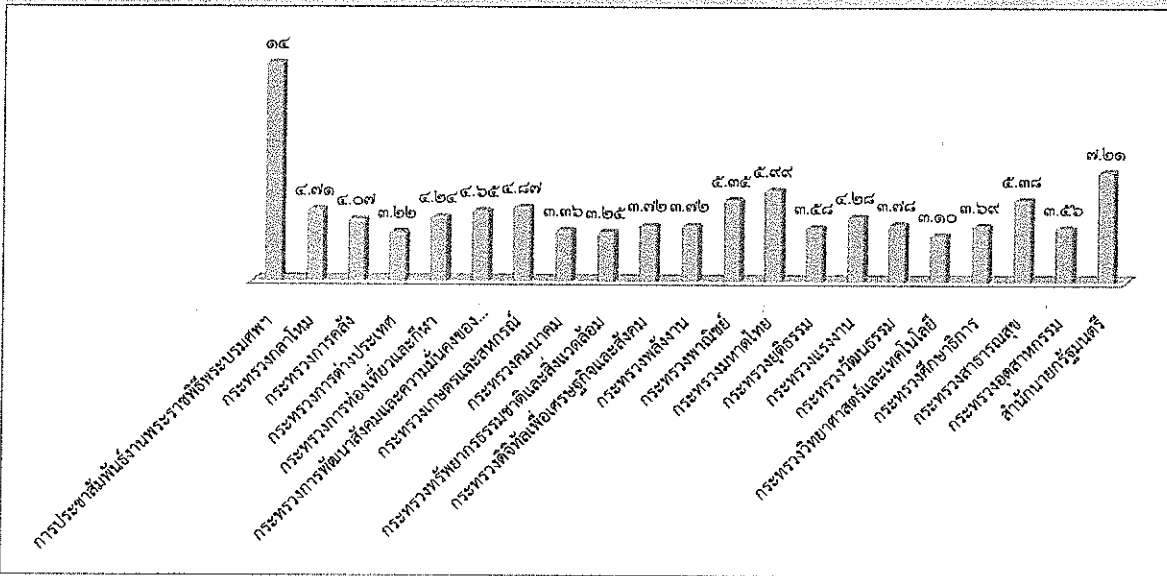

ลำดับ	ประเด็น/กระทรวง	ผลการดำเนินการ	
		ข่าว บทความ	การประชาสัมพันธ์/ข่าว-ครึ่ง
***	การประชาสัมพันธ์งานพระราชพิธีพระบรมศพ		๖,๖๖๔
๑	กระทรวงกลาโหม		๒,๒๐๒
๒	กระทรวงการคลัง		๑,๙๐๔
๓	กระทรวงการต่างประเทศ		๑,๕๐๕
๔	กระทรวงการท่องเที่ยวและกีฬา		๑,๙๘๓
๕	กระทรวงการพัฒนาสังคมและความมั่นคงของมนุษย์		๒,๑๗๒
๖	กระทรวงเกษตรและสหกรณ์		๒,๒๗๙
๗	กระทรวงคมนาคม		๑,๕๗๓
๘	กระทรวงทรัพยากรธรรมชาติและสิ่งแวดล้อม		๑,๕๒๐
๙	กระทรวงดิจิทัลเพื่อเศรษฐกิจและสังคม		๑,๗๓๙
๑๐	กระทรวงพลังงาน		๑,๗๔๐
๑๑	กระทรวงพาณิชย์		๒,๕๐๐
๑๒	กระทรวงมหาดไทย		๒,๘๐๓
๑๓	กระทรวงยุติธรรม		๑,๖๗๖
๑๔	กระทรวงแรงงาน		๑,๙๙๙
๑๕	กระทรวงวัฒนธรรม		๑,๗๖๘
๑๖	กระทรวงวิทยาศาสตร์และเทคโนโลยี		๑,๕๕๑
๑๗	กระทรวงศึกษาธิการ		๑,๗๒๕
๑๘	กระทรวงสาธารณสุข		๒,๕๑๗
๑๙	กระทรวงอุตสาหกรรม		๑,๖๖๔
๒๐	สำนักงานกฤษฎีกา		๓,๓๗๒
	รวมทั้งสิ้น		๔๖,๗๕๖

รายละเอียดการเผยแพร่ประเด็นข่าวตามนโยบาย

ลำดับ	ประเด็น	สพท.	สวท.	สนช.	สปท.	สปค.	คสช.	สปช.๑	สปช.๒	สปช.๓	สปช.๔	สปช.๕	สปช.๖	สปช.๗	สปช.๘
๑	วันที่	๒๕	๒๕	๒๕	๒๖	๒๕	๒๖	๒๕	๒๕	๒๕	๒๕	๒๕	๒๕	๒๖	๒๕
๒	เวลา	๐๐.๕๙	๑๒.๕๑	๙.๓๐	๙.๕๑	๙.๓๘	๑๐.๓๒	๒๐.๕๓	๐.๐๒	๑๑.๒๑	๑๑.๓๗	๙.๕๖	๑๒.๐๓	๑๕.๑๔	๑๗.๕๑

รายละเอียดการรายงาน

ร.ร.	ประเด็น	ช่องทาง	รูปแบบ	สพท.	สวท.	สนช.	สปท.	สปค.	คสช.	รวม ส่วนกลาง	สปช.๑	สปช.๒	สปช.๓	สปช.๔	สปช.๕	สปช.๖	สปช.๗	สปช.๘	สปช.๙	รวม ทั้งหมด		
***	การประชาสัมพันธ์ งานพระราชพิธี บรมศพ - การเตรียมงานพระ ราชพิธีถวายพระ เพลิงพระบรมศพ	สื่อโทรทัศน์	ข่าว	๙๐						๖๐	๑๕	๕๖	๑๗	๓	๓	๑๐	๕	๕	๕๖	๒๖๒		
			รายการ	๒						๒	-	-	-	-	-	๑	๐	๕	-	-	๕	
			พูดแทรก	๒๐						๒๐	๕	๕๐	๒๐	-	-	๓	๓๐	๑	-	-	-	๑๒๙
			สารคดี	๒๐					๒๐	๓	๕	-	-	-	-	๐	-	-	-	-	-	๒๘
			สโปด	๐					-	๑๕	-	-	-	-	-	๐	-	-	-	-	-	๑๕
			อักษรวิ่ง	๑๕๐					๑๕๐	๙๐	๕๐	๓๐	-	-	-	๑๖	๐	-	-	-	-	๓๖๖
		สื่อวิทยุ	ข่าว	-	๓๓						๑๑	๕๕	๖๕	๕๕	๗๑	๗๕	๓๐	๓๑	๓๓	๓๗๘	๕๓๙	๘๓๙
			รายการ	-	๓๐						๑๐	๕๕	๒๓	๑๑	๓๕	๑๕	๐	๕๗	๓๕	๕๙	๕๙	๒๖๖
			พูดแทรก	-	๑๕						๑๕	๖๖	๑๓๐	๑๒๑	๗๕	๕๕	๕๕	๑๐๗	๖๒	๒๘๑	๕๕๓	
			บทความ	-	-						-	๖	-	๓	-	-	๐	๑๖	๒	-	-	๒๗
			สารคดี	-	๒๐						๒๐	๘	๒	๒	-	-	๐	๑๘	๒	-	-	๕๒
			สโปด	-	๕๐						๕๐	๕๕	๑๑๐	๒๒	๙๒	-	๐	๑๑๖	๕๕	-	-	๕๗๙
	สื่อสิ่งพิมพ์	ข่าว/บทความ/ แผ่นพับ	-							-	๕	๒๖	๓	-	-	๑๐	๐	-	-	๖๖	๑๐๙	
		สื่อ อินเทอร์เน็ต	prd.go.th	-					๖	๖	-	๑๒	-	-	๕	๐	๐	๕	๒	๗	๕๑	
	สื่อ อินเทอร์เน็ต	nbtv.prd.go.th	๓๖							๓๖	-	๐	-	-	-	-	๐	-	-	-	๓๖	
		nbt.prd.go.th	-							-	-	๑๑	๕	-	๕	๐	-	-	-	-	๒๐	
		thainews.prd.go.th	-		๑๑					๑๑	๕	๓๕	-	-	๑๗	๕	๒๗	๒	๒๖	๒๖	๑๓๑	
		thainews.prd.go.th /newseng	-		๑๙					๑๙	-	๐	๑	๕	-	๐	-	-	-	-	๒๙	
		thailand.prd.go.th	-					๖		๖	-	๐	-	-	๕	๐	-	-	-	-	๑๑	
		asean thai.net	-					๑		๑	-	๐	-	๑๑	-	๐	-	-	-	-	๑๒	
		เว็บไซต์ สปช.๑-๘	-					๑		๑	๓๓	๕๕	๘	๑๖	๑๗	๑๐	๙	๘๕๐	๑๐๗	๑,๐๕๖		
		สื่อ Social (ภาษาไทย)	Facebook	๓๖							๓๖	๕๑	๑๖๐	-	-	-	๒๐	๑๐	๕๖	๘๕๕	๖๘	๑,๒๕๖
	Twitter		๓๖					๑		๓๗	-	๐	-	-	๘	๐	๒๓	๒	-	-	๗๐	
	ผ่าน application Smart phone		๓๖							๓๖	-	๑๑	-	-	-	๑๙	๕	-	-	๓	๗๓	
	You Tube		๓๖							๓๖	-	๑	๓	-	-	๖	๐	-	-	๑๕	๖๑	
	NBT WORLD	ข่าว	-		๑๕					๑๕	-	๕	-	-	๕	๐	-	-	-	-	๒๗	
		รายการ	-							-	-	๑	-	-	-	๐	-	-	-	-	๑	
		อักษรวิ่ง	-		๓					๓	-	-	-	-	-	๐	-	-	-	-	๓	
	สื่อ Social (ภาษาอังกฤษ)	Facebook	-		๓					๓	-	-	-	-	-	๐	๐	-	-	๒	๕	
		Twitter	-					๓		๓	-	-	-	-	-	๐	๐	-	-	-	๓	
		You Tube	-		๕					๕	-	-	-	-	-	๐	๐	-	-	๕	๕	
		ผ่าน application Smart phone	-		๓					๓	-	-	-	-	-	๐	๐	-	-	-	๓	
	อป.มช.	-							-	๑๐	-	-	-	-	๑๗	๐	๘	๕๐๐	๑๓๙	๑๗๘		
สื่ออื่นๆ	-	๑						๑	-	-	-	-	-	๖	๐	๕	-	๖๕	๘๑			
รวมทั้งสิ้น				๕๕๖	๑๐๗	๕๗	-	๑๒	๖	๖๓๕	๕๕๖	๘๓๕	๒๕๓	๓๐๖	๓๐๘	๑๖๐	๕๓๑	๑,๙๐๑	๑,๒๕๐	๖,๖๖๙		

รายละเอียดการรายงาน

ที่	ประเด็น	ช่องทาง	รูปแบบ	สพท.	สวท.	สนช.	สปท.	สปด.	คสช.	รวม ส่วนกลาง	สปช.๑	สปช.๒	สปช.๓	สปช.๔	สปช.๕	สปช.๖	สปช.๗	สปช.๘	ส.ปชต.	รวมรวม ทั้งหมด		
๑	กระทรวงกลาโหม -สัญญาประชาคม	สื่อโทรทัศน์	ข่าว	๙						๙					๑	๙	๑	๗	๑๙	๓๖		
			รายการ	๐													๐	๐				
			พูดแทรกๆ	๐													๙	๙				
			สารคดี	๐														๐				
			สปอต	๐													๙	๐				
		อักษรวิ้ง	๖๕								๖๕			๒๐		๙	๐					๙๓
		สื่อวิทยุ	ข่าว	-	๒							๓	๑๕	๑๑	๖	๒๓	๙๙	๑๙	๑๐	๑๕	๑๕๑	๓๐๐
			รายการ	-	๒							๒	๒๒	๑๓	๗	๓	๑๒	๑๐	๓	๒๗	๑๓๕	๒๒๕
			พูดแทรกๆ	-	๒							๒	๒๓	๑๓	๗	๓	๑๒	๑๐	๓	๒๗	๑๓๕	๒๒๕
			บทความ	-									๗				๙	๐	๒	๙		๑๓
			สารคดี	-													๙	๐	๒	๒		๙
			สปอต	-									๖	๕๐	๙	๓๗		๐	๓๐			๑๑๗
		สื่อสิ่งพิมพ์	ข่าว/บทความ/ แผ่นพับ														๙	๐			๙๙	๙๙
		สื่อ อินเทอร์เน็ต	prd.go.th	-							๑	๑		๑			๙	๐	๑		๑๐	๑๔
			nbtv.prd.go.th	๙								๙		๑				๐			๙	๑๓
			nbt.prd.go.th	-										๑	๒		๙	๐				๙
			thainews.prd.go.th	-													๒	๐	๑		๗	๑๓
			thainews.prd.go.th /newseng	-			๒๒					๒๒		๑			๓	๐			๙	๓๔
			thailand.prd.go.th	-													๙	๐			๑	๖
			asean thai.net	-												๒					๑	๓
		เว็บไซต์ สปช.๑-๘	-						๑		๑	๑๖	๙	๒		๑๕	๙	๑	๕๐	๑๙	๑๐๘	
		สื่อ Social (ภาษาไทย)	Facebook	๙								๙	๙	๖๕			๒๗	๙	๑๑	๕๐	๒๑	๑๙๘
			Twitter	๙					๒			๖					๓	๐	๑๑		๑	๒๑
			ผ่าน application Smart phone	๙								๙	๗	๑			๑๐	๐			๑๐	๒๗
			You Tube	๙								๙			๓		๙	๐				๑๑
		NBT WORLD	ข่าว	-		๒๐						๒๐		๗				๐				๒๗
			รายการ	-										๑				๐				๑
			อักษรวิ้ง	-		๒๐						๒๐						๐				๒๐
		สื่อ Social (ภาษาอังกฤษ)	Facebook	-		๙						๙						๐			๑	๙
			Twitter	-														๐				
			You Tube	-			๓					๓						๐			๑	๙
			ผ่าน application Smart phone	-			๙					๙						๐				๙
อป.มช.	-									๓				๑๒	๐	๙	๙	๑๕๙	๑๘๓			
สื่ออื่นๆ	-													๑๕	๐	๙		๖๒	๘๑			
รวมทั้งสิ้น				๘๙	๗	๗๓	-	๓	๑	๑๗๓	๑๐๖	๒๐๙	๘๖	๗๗	๒๙๘	๖๙	๑๓๑	๒๒๘	๘๘๐	๖,๓๐๖		

รายละเอียดการรายงาน

ที่	ประเด็น	ช่องทาง	รูปแบบ	สพท.	สวท.	ตมช.	สพป.	สปต.	คตช.	รวม ส่วนกลาง	สปช.๑	สปช.๒	สปช.๓	สปช.๔	สปช.๕	สปช.๖	สปช.๗	สปช.๘	สปช.๙	รวม ทั้งหมด			
๒	กระทรวงการคลัง - โครงการ National e- Payment	สื่อโทรทัศน์	ข่าว	๒๐						๕๐	-	๑	๑๐	-	-	๑	-	-	-	๑๙	๕๙		
			รายการ	๐							-	๕	-	-	-	-	-	๐	-	-	-	-	๕
			พูดแทรกๆ	๐								-	๕	-	๑๐	-	-	๕	-	-	-	-	๒๕
			สารคดี	๐								-	-	-	-	-	-	๐	-	-	-	-	-
			สปอต	๐								-	-	-	-	-	-	๐	-	-	-	-	-
		อักษรวิ้ง	๖๕								๖๕	๕	-	๒๐	-	๙	๐	-	-	-	-	๙๙	
		สื่อวิทยุ	ข่าว	-	๑						๓	๑๙	๑๑	๑๓	๕๖	๒๕	๑๖	๑๗	๒๓	๕๕	-	-	๒๐๗
			รายการ	-	๑						๑	๒๖	๑๓	๑๑	๓๑	๙	๐	๑๗	๒๗	๒๖	-	-	๑๕๘
			พูดแทรกๆ	-	๙						๙	๑๖	๕๙	๓๕	๕๐	๕๒	๑๒	๙๔	๖๖	๑๔๒	-	-	๕๐๐
			บทความ	-	-						-	๕	-	-	-	๓	๐	๓	-	-	-	-	๘
			สารคดี	-	-						-	-	-	-	-	๕	๐	๐	๒	-	-	-	๗
		สปอต	-	-						-	๙	๒	-	-	-	๗	๐	๕๕	-	-	-	๓๘	
		สื่อสิ่งพิมพ์	ข่าว/บทความ/ แผ่นพับ	-							-	-	๖๐	-	-	๖	-	๐	-	-	๖๖	-	๑๓๒
		สื่อ อินเทอร์เน็ต	prd.go.th	-						๒	๒	-	๑๗	-	-	๒	๐	๐	๑	๑	๙	-	๒๗
			nbtv.prd.go.th	๑							๑	-	๒	-	-	-	๐	-	-	-	๓	-	๖
			nbt.prd.go.th	-							-	-	๒	๓	-	๒	๐	-	-	-	-	-	๗
			thainews.prd.go.th	-		๑๒					๑๒	-	๐	-	-	๒	๕	๑	-	-	๕	-	๒๓
			thainews.prd.go.th /newseng	-		๑๘					๑๘	-	-	๑	๑	-	-	-	-	-	๓	-	๒๓
			thailand.prd.go.th	-					๑		๑	-	๐	-	-	๒	๐	๐	-	-	-	-	๓
			asean thai.net	-					๒		๒	-	๐	-	๕	-	๐	-	-	-	-	-	๙
			เว็บไซต์ สปช.๑-๘	-							-	๙	๙	๓	๙	๑๒	๕	๑	๕๕	๙	-	-	๙๓
		สื่อ Social (ภาษาไทย)	Facebook	๑							๑	๖	๒๓๑	-	-	๑๗	๙	๑๑	๕๗	๙	-	-	๓๓๐
			Twitter	๑					๒		๓	-	-	-	-	๒	๐	๑๑	-	-	-	-	๑๖
			ผ่าน application Smart phone	๑							๑	๓	๑	-	-	๑๗	๐	๕	๑	-	-	-	๒๘
			You Tube	๑							๑	-	-	๓	-	๓	๕	-	-	-	-	-	๙
		NBT WORLD	ข่าว	-		๑๕					๑๕	-	๙	-	-	-	-	๐	-	-	-	-	๒๓
			รายการ	-							-	-	๑	-	-	-	๐	-	-	-	-	-	๑
			อักษรวิ้ง	-							-	-	-	-	-	-	๐	-	-	-	-	-	-
		สื่อ Social (ภาษาอังกฤษ)	Facebook	-		๓					๓	-	-	-	-	-	๐	๐	-	-	-	-	๓
			Twitter	-					๑		๑	-	-	-	-	-	๐	๐	-	-	-	-	๑
			You Tube	-		๔					๔	-	-	-	-	-	๐	๐	-	-	-	-	๔
			ผ่าน application Smart phone	-		๓					๓	-	-	-	-	-	๐	๐	-	-	-	-	๓
		อป.มช.	-							-	๒	-	-	-	๒	๐	๕	๙	๕๕	-	-	๕๘	
		สื่ออื่นๆ	-							-	-	-	-	-	๓	๐	๙	-	๑๒	-	-	๑๙	
		รวมทั้งสิ้น				๙๐	๑๓	๕๕	-	๖	๒	๑๖๖	๗๙	๔๑๗	๑๐๙	๑๕๐	๑๖๗	๕๖	๗๗๑	๒๑๕	๓๘๙	๑,๙๐๙	

รายละเอียดการรายงาน

ที่	ประเด็น	ช่องทาง	รูปแบบ	สพท.	สวท.	สนช.	สพป.	สปต.	คสช.	รวม	สปท.๑	สปท.๒	สปท.๓	สปท.๔	สปท.๕	สปท.๖	สปท.๗	สปท.๘	สปท.๙	รวมรวมทั้งหมด			
๓	กระทรวงการต่างประเทศ - การประชุมสมัชชาสหประชาชาติสมัยสามัญ ครั้งที่ ๗๒	สื่อโทรทัศน์	ข่าว	๑						๑			๑		๑	๗			๑		๑๔		
			รายการ	๐							๑					๑	๐						-
			พูดแทรกภา	๐							๑		๒๐		๑		๐		๑				๓๒
			สารคดี	๐							๑						๐						-
			สโปด	๐							๑						๐						-
		อักษรวิ้ง	๖๔							๖๔		๖๐	๒๐			๐						๑๔๓	
		สื่อวิทยุ	ข่าว	-	๗						๗	๑๓	๑๑	๑	๑๖	๑	๗	๑๔	๑๑	๑๑	๑๐		๘๗
			รายการ	-	๖						๖	๑๑	๑๑	๑	๑	๒	๐	๗	๒	๒๑	๒๖		๘๕
			พูดแทรกภา	-	๖						๖	๑๔	๑๕	๑	๑	๑๕	๑	๑	๑๑	๖๕	๒๐๓		๔๑๐
			บทความ	-	๖						๖					๑	๐	๐	๑		๒		๕
			สารคดี	-	๑						๑					๑	๐	๐					๓
		สโปด	-	๑						๑		๒				๓	๐	๒๖				๒๘	
		สื่อสิ่งพิมพ์	ข่าว/บทความ/แผ่นพับ										๒๗๕				๑						๒๗๕
		สื่ออินเทอร์เน็ต	prd.go.th	-						๒	๒		๒				๒	๐				๒	๘
			nbtv.prd.go.th	๕							๕		๕					๐					๕
			nbt.prd.go.th	-													๒	๐					๒
			thainews.prd.go.th	-			๑๔				๑๔		๒				๒	๗				๓	๒๓
			thainews.prd.go.th/newseng	-			๒๐				๒๐							๐					๒๐
			thailand.prd.go.th	-					๑		๑						๒	๐					๒
			asean thai.net	-					๑		๑					๑							๕
			เว็บไซต์ สปท.๑-๘	-					๒		๒	๑	๑				๑๒	๕		๒๐	๑		๕๘
		สื่อ Social (ภาษาไทย)	Facebook	๒							๒	๑	๖				๒๑	๐	๑๖	๒๐	๒		๗๗
			Twitter	๒					๒		๑	๒					๓	๐	๑๖				๒๑
			ผ่าน application Smart phone	๒							๒	๒	๑				๒๑	๐	๑	๒			๓๒
			You Tube	๒							๒			๑			๒	๐					๕
		NBT WORLD	ข่าว	-			๑๘				๑๘		๑				๐	๐					๒๙
			รายการ	-									๑				๐	๐					๑
			อักษรวิ้ง	-			๕				๕						๐	๐					๕
		สื่อ Social (ภาษาอังกฤษ)	Facebook	-			๕				๕						๐	๐					๕
			Twitter	-					๑		๑						๐	๐					๑
			You Tube	-			๑				๑						๐	๐					๑
			ผ่าน application Smart phone	-			๕				๕												๕
		อป.มช.										๑				๑	๐	๑	๓	๓๗		๕๖	
		สื่ออื่นๆ														๑๑	๐	๑		๒๑		๓๖	
		รวมทั้งสิ้น				๗๖	๒๑	๖๘	-	๑๐	๒	๑๗๗	๕๐	๑๔๗	๕๔	๓๐	๑๓๓	๑๗	๑๑๒	๑๗๕	๓๑๐	๑,๕๐๕	

รายละเอียดการรายงาน

ร.ร.	ประเด็น	ช่องทาง	รูปแบบ	สพท.	สพท.	สนช.	สพป.	สปป.	คสช.	รวม	ส่วนกลาง	สปช.๑	สปช.๒	สปช.๓	สปช.๔	สปช.๕	สปช.๖	สปช.๗	สปช.๘	สปช.๙	รวม	ทั้งหมด		
ค.	กระทรวงการ ท่องเที่ยวและกีฬา	สื่อโทรทัศน์	ข่าว	๒๐							๒๐		๙	๙		๕	๙	๑	๑	๑	๑๗	๖๐		
			รายการ	๐								๑	๑					๐						๓
			พูดแทรก	๐								๑	๑	๒๐		๑๐		๑	๑					๔๓
			สารคดี	๐								๑	๑					๐						๕
			สปรอด	๐								๑	๑					๐						
			อักษรวิ้ง	๗๐								๗๐		๖๐	๒๐		๙	๐						๑๕๙
		สื่อวิทยุ	ข่าว		๓							๓	๑๒	๑๑	๑๑	๒๕	๓๓	๑๐	๑๑	๒๕	๒๕	๔๓	๔๓	๒๓๘
			รายการ		๑							๑	๑๕	๑๓	๑๔	๑	๑๓	๐	๙	๒๗	๒๖		๑๓๙	
			พูดแทรก		๑							๑	๑๗	๖๐	๕๗	๑๖	๒๙	๑๐	๖๕	๗๑	๑๔๙	๑๔๙	๔๖๘	
			บทความ										๑		๒		๙	๐	๓	๑	๒		๑๘	
			สารคดี												๑		๓	๐	๙				๑๖	
			สปรอด												๙	๒		๑๗	๐	๖๓		๑	๑	๗๗
	สื่อสิ่งพิมพ์	ข่าว/บทความ/ แผ่นพับ											๕	๑๕			๙					๖๑	๘๒	
	สื่อ อินเทอร์เน็ต	prd.go.th								๑	๑		๙					๐	๑	๙	๗	๒๑		
		nbt.tv.prd.go.th	๒								๒		๙					๐				๒	๙	
		nbt.prd.go.th											๙	๒			๒	๐		๕		๑๙		
		thainews.prd.go.th				๑๘					๑๘	๙	๙				๑	๒	๕			๕	๓๙	
		thainews.prd.go.th /newseng				๙					๙							๐				๓	๑๒	
		thailand.prd.go.th							๒		๒						๒	๐					๙	
		asean thai.net									๑							๐					๙	
		เว็บไซต์ สปช.๑-๘									๑	๙	๗	๒			๑๑	๕	๑	๑๑๐	๙	๑๕๒		
	สื่อ Social (ภาษาไทย)	Facebook	๒								๒	๙	๗๒				๒๐	๒	๑๙	๑๑๕	๑๒	๒๕๑		
		Twitter	๒						๒		๙						๑	๐	๑๐			๑๕		
		ผ่าน application Smart phone	๒								๒		๑				๑๕		๙	๙		๒๙		
		You Tube	๒								๒			๓			๑	๐	๑			๗		
	NBT WORLD	ข่าว				๑๑					๑๑		๗					๐				๑๗		
		รายการ											๑					๐				๑		
		อักษรวิ้ง				๕					๕							๐				๕		
	สื่อ Social (ภาษาอังกฤษ)	Facebook				๒					๒							๐	๐			๒		
		Twitter							๓		๓							๐				๓		
		You Tube				๕					๕							๐				๕		
		ผ่าน application Smart phone				๒					๒							๐				๒		
	อป.มช.															๑๒	๐	๕	๓	๔๙	๗๒			
	สื่ออื่นๆ															๕	๐	๕		๑๗	๓๐			
	รวมทั้งสิ้น				๑๐๐	๕	๕๒		๙	๑	๑๖๗	๘๙	๒๘๓	๑๓๐	๔๙	๒๓๙	๙๙	๓๐๖	๓๗๘	๔๐๖	๑,๙๘๓			

รายละเอียดการรายงาน

ที่	ประเด็น	ช่องทาง	รูปแบบ	สพท.	สพท.	สนช.	สพป.	สพต.	คสช.	รวม ส่วนกลาง	สปช.๑	สปช.๒	สปช.๓	สปช.๔	สปช.๕	สปช.๖	สปช.๗	สปช.๘	สปช.๙	รวบรวม ทั้งหมด			
๕	กระทรวงการ พัฒนาสังคมและ ความมั่นคงของ มนุษย์ - เสียงเล็ก ๆ จาก เด็กถูกท - วันเยาวชน แห่งชาติ	สื่อโทรทัศน์	ข่าว	๑๐						๑๐		๑๐	๕			๗	๑	๑	๑๔	๕๐			
			รายการ	๐												๑	๐					๑	
			พูดแทรกภา	๐																			๕๐
			สารคดี	๐																			
			สปอต	๐																			
		สื่อวิทยุ	ข่าว				๙					๙	๕	๖	๕	๓๗	๓๑	๕	๖	๒๗	๕๑	๑๔๕	
			รายการ									๒	๑๕	๒๐	๖	๒๓	๖	๐	๕	๒๕	๓๓	๑๓๔	
			พูดแทรกภา			๑						๑	๒๓	๒๓	๕๑	๓๑	๑๕	๑๕	๖๖	๗๖	๒๑๓	๕๔๒	
			บทความ															๑	๑			๑๓	
			สารคดี														๑	๐	๖			๕	
			สปอต											๙		๕	๑๕	๐	๒๐	๕	๑	๕๔	
		สื่อสิ่งพิมพ์	ข่าว/บทความ/ แผ่นพับ					๒				๒		๒๕			๒					๖๕	๙๘
		สื่อ อินเทอร์เน็ต	prd.go.th							๒		๒					๙		๑	๑	๑๐	๒๐	
			nbtv.prd.go.th	๑								๑										๘	๑๐
			nbt.prd.go.th														๓					๙	
			thainews.prd.go.th				๒๓					๒๓					๑					๗	๓๕
			thainews.prd.go.th /newseng				๑๐					๑๐										๘	๑๘
			thailand.prd.go.th														๓					๑	๙
			asean thai.net							๒		๒				๒						๑	๕
			เว็บไซต์ สปช.๑-๘										๘				๑๓	๒	๑	๑๑๐	๑๗	๑๕๖	
		สื่อ Social (ภาษาไทย)	Facebook	๑						๒		๓	๙	๑๑๐			๑๕	๑	๒๖	๑๑๒	๑๕	๒๗๗	
			Twitter	๑								๑					๒		๒๕				๒๘
			ผ่าน application Smart phone	๑								๑					๑๓		๑	๑	๑๐	๒๗	
			You Tube	๑								๑					๒		๑				๖
		NBT WORLD	ข่าว				๗					๗		๑๑				๐					๑๘
			รายการ				๑					๑						๐					๒
			อักษรวิ้ง																				
		สื่อ Social (ภาษาอังกฤษ)	Facebook					๒		๑		๓						๐				๑	๙
			Twitter																				
			You Tube					๒				๒										๑	๓
			ผ่าน application Smart phone					๒				๒											๒
		อป.มช.										๕				๑๓	๐	๕	๓	๑๔๒		๑๖๗	
		สื่ออื่นๆ														๗	๐	๙		๖๓		๗๙	
		รวมทั้งสิ้น				๘๕	๗	๔๗	๒	๕	๒	๑๔๘	๖๖	๓๕๕	๗๑	๑๐๐	๑๖๙	๕๗	๑๗๑	๓๖๖	๖๕๙	๒,๑๓๖	

รายละเอียดการรายงาน

ที่	ประเด็น	ช่องทาง	รูปแบบ	สทท.	สวท.	สนข.	สพป.	สปต.	คสช.	รวม	ส่วนกลาง	สปช.๑	สปช.๒	สปช.๓	สปช.๔	สปช.๕	สปช.๖	สปช.๗	สปช.๘	สปช.๙	รวมทั้งหมด			
๖	กระทรวงเกษตรและสหกรณ์ - โครงการเชื่อมโยงตลาดนาอินทรีย์ - กำหนดเป้าหมายการยกระดับและจัดการมาตรฐานสินค้าเกษตร ๔.๐	สื่อโทรทัศน์	ข่าว	๑						๑	๑				๑	๑	๑	๑	๑	๑	๑	๑๓		
			รายการ	๐								๑					๑	๐					๑	๓
			พูดแทรกภา	๐									๑					๑						๒
			สารคดี	๐																				
			สปอต	๐																				
		สื่อวิทยุ	ข่าว		๕							๕	๕	๕			๕	๕	๕	๕	๕	๕	๕	๕๖
			รายการ		๕							๕	๕	๕			๕	๕	๕	๕	๕	๕	๕	๕๖
			พูดแทรกภา		๕							๕	๕	๕			๕	๕	๕	๕	๕	๕	๕	๕๖
			บทความ																					๓
			สารคดี																					๑
		สื่อสิ่งพิมพ์	ข่าว/บทความ/แผ่นพับ						๒			๒	๒	๒	๒	๒	๒	๒	๒	๒	๒	๒	๒	๒๒
																								๕
		สื่ออินเทอร์เน็ต	prd.go.th								๑	๑						๑					๑	
			nbttv.prd.go.th	๑								๑												๑
			nbt.prd.go.th																					๑
			thainews.prd.go.th				๒๔					๒๔	๔	๒				๒						๕๔
			thainews.prd.go.th/newseng				๑๖					๑๖												๑๖
			thailand.prd.go.th																					๑
			asean thai.net																					๑
			เว็บไซต์ สปช.๑-๘																					๑๔๕
		สื่อ Social (ภาษาไทย)	Facebook	๑						๒		๓	๑๕	๖๕				๒๐	๓	๑๘	๗๕	๑๕	๑๕	๒๒๑
			Twitter	๑								๑	๑๒					๓	๐	๑๔				๓๐
			ผ่าน application Smart phone	๑								๑	๒	๑				๒๐		๒			๑๐	๔๑
			You Tube	๑								๑	๒	๑				๒						๑๑
		NBT WORLD	ข่าว				๑๖					๑๖		๑๐					๐					๒๖
			รายการ				๑					๑		๑					๐					๒
			อักษรวิ้ง				๑๐					๑๐							๐					๑๐
		สื่อ Social (ภาษาอังกฤษ)	Facebook				๔					๔							๐				๒	๖
			Twitter																๐					
			You Tube				๔					๔							๐					๔
			ผ่าน application Smart phone				๔					๔							๐					๔
		อป.มช.										๖					๑๖	๐	๕	๓	๑๘๔		๑๗๗	
สื่ออื่นๆ															๑๓	๐	๔			๖๐	๗๗			
รวมทั้งสิ้น				๗๖	๑๕	๗๕	๒	๔	๑	๑๘๐	๑๖๕	๒๖๔	๑๐๘	๑๐๑	๒๕๒	๓๕	๑๙๑	๒๘๓	๒๗๐	๒,๒๗๕				

รายละเอียดการรายงาน

ที่	ประเด็น	ช่องทาง	รูปแบบ	สทท.	สวท.	สนช.	สพป.	สปต.	คสช.	รวม	ส่วนกลาง	สปช.๑	สปช.๒	สปช.๓	สปช.๔	สปช.๕	สปช.๖	สปช.๗	สปช.๘	สปช.๙	รวมทั้งหมด		
๗	กระทรวงคมนาคม - แผนการพัฒนา สถานีขนส่งสินค้า ภูมิภาค	สื่อโทรทัศน์	ข่าว	๑						๑		๑		๑			๑		๑	๑๑	๒๓		
			รายการ	๐																			๑
			พูดแทรกๆ	๐									๒๐		๑๐		๕	๑	๐	๑			๓๔
			สารคดี	๐																			
			สปอต	๐																			
			อักษรวิ่ง	๖๐								๖๐	๕	๖๐	๖๐	๖๐		๔	๕				
		สื่อวิทยุ	ข่าว			๑						๓	๑๕	๕	๕	๑๖	๕๕	๕	๕	๑๕	๓	๓๓	๑๖๔
			รายการ			๕						๒	๑๔	๑๕	๕	๓	๑๕	๕	๕	๒๓	๒๑	๒๑	๑๑๓
			พูดแทรกๆ			๖						๒	๒๒	๕๕	๒๕	๓	๓๐	๑๐	๕๓	๗๕	๑๗๒	๔๕๕	
			บทความ										๕					๓	๓			๑	๑๐
			สารคดี															๕	๐	๓		๑	๕
			สปอต												๓			๑๐	๐	๖๒	๓		๓๕
		สื่อสิ่งพิมพ์	ข่าว/บทความ/ แผ่นพับ										๑	๑	๑๐			๒				๖๐	๗๓
		สื่อ อินเทอร์เน็ต	prd.go.th							๑		๑		๕				๕					๕
			nbtv.prd.go.th	๑๒								๑๒		๑					๐				๓
			nbt.prd.go.th															๕					๕
			thainews.prd.go.th				๑๔					๑๔	๑					๕					๑
			thainews.prd.go.th /newseng				๑๓					๑๓	๑					๑					๓
			thailand.prd.go.th						๑			๑						๓					๔
			asean thai.net						๕			๕					๒						๕
			เว็บไซต์ สปช.๑-๘										๗	๕				๑๖	๕	๑	๑๐	๖	๔๕
		สื่อ Social (ภาษาไทย)	Facebook	๑๒					๕			๑๔	๗	๕๔				๑๕	๐	๑๑	๑๐	๔	๑๕๙
			Twitter	๑๒								๑๒						๓	๐	๑๑	๑		๒๗
			ผ่าน application Smart phone	๑๒								๑๒	๑	๑				๑๒	๐	๕	๑		๓๑
			You Tube	๑๒								๑๒			๑			๕	๐				๑๗
		NBT WORLD	ข่าว				๕					๕		๕					๐				๑๕
			รายการ											๑					๐				๑
			อักษรวิ่ง				๒๐					๒๐							๐				๒๐
		สื่อ Social (ภาษาอังกฤษ)	Facebook				๓					๓							๐				๓
			Twitter																๐				
			You Tube				๒					๒							๐				๒
			ผ่าน application Smart phone				๓					๓							๐				๓
		อป.มช.										๓					๑๓	๐	๕	๓	๔๑	๖๔	
		สื่ออื่นๆ															๑๕	๐	๕		๑๑	๓๐	
		รวมทั้งสิ้น				๑๒๑	๗	๖๔	-	๕	๕	๒๐๓	๗๖	๒๘๖	๗๒	๓๑	๒๑๒	๒๑๒	๓๙	๑๓๐	๑๔๕	๓๗๙	๑,๕๖๖

รายละเอียดการรายงาน

ที่	ประเด็น	ช่องทาง	รูปแบบ	สทท.	สวท.	สนช.	สทป.	สปต.	คสช.	รวม	ส่วนกลาง	สปช.๑	สปช.๒	สปช.๓	สปช.๔	สปช.๕	สปช.๖	สปช.๗	สปช.๘	สปช.๙	รวมทั้งหมด			
๘	กระทรวง ทรัพยากรธรรมชาติและสิ่งแวดล้อม	สื่อโทรทัศน์	ข่าว	๙						๙	๙	๙				๕	๕				๑๓	๕๑		
			รายการ	๐							๐	๕						๐					๑	๓
			พูดแทรก	๐								๕	๕๐			๙		๑	๑	๕				๓๕
			สารคดี	๐															๐					
			สปอต	๐									๙						๐					๙
		อักษรวิ้ง	๕๐								๕๐		๕๐				๙	๐					๑๓๙	
		สื่อวิทยุ	ข่าว		๒							๒	๑๕	๑๐	๙	๑๔	๙๘	๒	๙				๓๘	๑๖๐
			รายการ		๑	๑						๑	๑๓	๑๑	๗		๙	๐	๒	๒๙	๒๑		๓๘	๙๓
			พูดแทรก		๑	๑						๑	๑๖	๕๓	๒๑	๕	๙๙	๑๖	๓๔	๘๐	๑๓๓		๓๙๓	
			บทความ										๒				๕	๑	๑๐				๑	๑๕
	สารคดี											๓			๑	๒	๕						๑๕	
	สื่อสิ่งพิมพ์	ข่าว/บทความ/ แผ่นพับ										๙	๑๐				๑๐	๐	๒๑			๖๑	๙๗	
		prd.go.th								๑	๑		๒				๑	๐					๑๒	
		nbtv.prd.go.th	๑								๑		๒					๐					๙	
		nbt.prd.go.th											๕				๑	๐					๙	
		thainews.prd.go.th			๑๘						๑๘	๒					๑	๐				๓	๒๙	
		thainews.prd.go.th /newseng			๕						๕							๐				๖	๑๑	
		thailand.prd.go.th														๑	๐	๐					๑	
		asean thai.net							๕		๒						๐	๐					๒	
	สื่อ อินเทอร์เน็ต	เว็บไซต์ สปช.๑-๘										๙	๙		๑		๑๗	๒		๓๐	๑๐		๖๙	
		Social (ภาษาไทย)	Facebook	๑							๑	๖	๙๐				๑๘	๐	๑๓	๓๐	๑๐		๑๖๘	
			Twitter	๑							๑		๐				๒	๐	๑๓				๑๖	
			ผ่าน application Smart phone	๑							๑	๑	๑				๗	๐	๙	๑			๑๕	
	You Tube		๑							๑	๕			๒		๑๓	๐						๑๘	
		NBT WORLD	ข่าว			๒					๒		๑๗					๐					๑๙	
			รายการ											๑				๐					๑	
	อักษรวิ้ง				๑๕					๑๕							๐					๑๕		
	สื่อ Social (ภาษาอังกฤษ)	Facebook			๓						๓	๒					๐	๐					๕	
		Twitter															๐	๐						
		You Tube			๑						๑	๑					๐	๐				๑	๓	
		ผ่าน application Smart phone			๓						๓						๐	๐					๓	
	อป.มช.										๖					๕	๐	๙	๓	๙๙		๖๒		
สื่ออื่นๆ															๓	๐	๙		๕		๑๖			
รวมทั้งสิ้น				๖๐	๙	๙๗	-	๒	๑	๑๓๙	๙๗	๓๐๙	๖๙	๒๑	๑๙๖	๓๒	๑๑๙	๒๐๒	๓๖๑		๑,๕๖๐			

รายละเอียดการรายงาน

ที่	ประเด็น	ช่องทาง	รูปแบบ	สพท.	สพท.	สนข.	สพป.	สปต.	ศสข.	รวม สวามกลาง	สปข.๑	สปข.๒	สปข.๓	สปข.๔	สปข.๕	สปข.๖	สปข.๗	สปข.๘	สปข.๙	รวม ทั้งหมด		
๔	กระทรวงดิจิทัล เพื่อเศรษฐกิจ และสังคม - การจัดงาน "Digital Thailand Big Bang ๒๐๑๗"	สื่อโทรทัศน์	ข่าว	๓						๓	๑	๒	๔			๖		๒	๑๐	๒๕		
			รายการ	๐													๐					-
			พูดแทรกภา	๐								๑	๒	๑			๖					๓
			สารคดี	๐													๐					-
			สปอต	๐													๐					-
		อักษรวิ่ง	๗๐								๗๐	๑	๖๐	๒๐		๕	๐					๑๕๖
		สื่อวิทยุ	ข่าว	-	๓							๓	๗	๔		๒๕	๓๕	๖	๑๖	๑๕	๓๖	๑๕๔
			รายการ	-	๑							๑	๑๑	๑๒	๔	๑	๑๑	๐	๕	๒๔	๒๖	๙๘
			พูดแทรกภา	-	๓							๓	๒๕	๔๗	๑๖	๑๔	๕๕	๑๐	๖๕	๖๘	๒๐๒	๕๐๕
			บทความ	-	-							-	-	-	-	-	๔	๐	๑	-	-	๕
			สารคดี	-	-							-	-	-	-	-	๒	๐	๒๓	-	-	๒๓
			สปอต	-	๑๔							๑๕	๑	๓	-	-	๑๐	๐	-	-	-	-
	สื่อสิ่งพิมพ์	ข่าว/บทความ/ แผ่นพับ	-	-							-	-	๔	-	-	๓	๐	-	-	๖๐	๖๙	
		prd.go.th	-	-						๑	๑	-	๑	-	-	๒	๐	-	-	๕	๙	
	สื่อ อินเทอร์เน็ต	nbtv.prd.go.th	๑๔	-							๑๕	-	๑	-	-	-	๐	-	-	๓	๑๙	
		nbt.prd.go.th	-	-							-	-	๑	-	-	๒	๐	-	-	-	๓	
		thainews.prd.go.th	-	-	๑๖						๑๖	-	๐	-	-	๒	๐	-	-	๒	๒๐	
		thainews.prd.go.th /newseng	-	-	๕						๕	๙	-	-	-	-	๐	-	-	๓	๑๒	
		thailand.prd.go.th	-	-					๑		๑	-	-	-	-	๒	๐	-	-	-	๓	
		asean thai.net	-	-					๓		๓	-	-	-	๕	-	๐	-	-	-	๕	
		เว็บไซต์ สปข.๑-๘	-	-							-	๑๐	๓	-	-	๑๒	๕	-	๖๕	๗	๙๔	
		สื่อ Social (ภาษาไทย)	Facebook	๑๕	-					๒		๑๗	๑๑	๘๖	-	-	๑๖	๓	๑๐	๖๕	๖	๒๑๔
	Twitter		๑๕	-							๑๕	๑	-	-	-	๓	๐	๑๐	๑	-	๓๐	
	ผ่าน application Smart phone		๑๕	-							๑๕	๑	๑	-	-	๑๕	๐	๙	๑	-	๓๗	
	You Tube		๑๕	-							๑๕	-	-	๑	-	๑๔	๕	-	-	-	๓๕	
	NBT WORLD	ข่าว	-	-	๔						๕	-	๗	-	-	๐	๐	-	-	-	๑๑	
		รายการ	-	-	๑						๑	-	๑	-	-	-	๐	-	-	-	๒	
		อักษรวิ่ง	-	-	๑๐						๑๐	-	-	-	-	๐	๐	-	-	-	๑๐	
	สื่อ Social (ภาษาอังกฤษ)	Facebook	-	-	๒			๑			๓	-	-	-	๒	๒	-	-	-	-	๗	
		Twitter	-	-							-	-	-	-	-	-	๐	-	-	-	-	
		You Tube	-	-							-	-	-	-	๒	๒	๐	-	-	-	๒	
		ผ่าน application Smart phone	-	-	๒						๒	-	-	-	๒	๒	๐	-	-	-	๙	
	อป.ม.ข.	-	-							-	๖	-	-	-	๑๔	๐	๕	๓	๕๓	๗๐		
	สื่ออื่นๆ	-	-							-	-	-	-	-	๑๕	๐	๔	-	๑๓	๓๒		
	รวมทั้งสิ้น				๑๔๘	๒๒	๔๐	-	๗	๑	๒๕๘	๗๘	๒๕๗	๕๖	๙๗	๒๓๒	๙๐	๑๕๑	๒๔๔	๔๑๖	๓,๗๖๕	

รายละเอียดการรายงาน

ที่	ประเด็น	ช่องทาง	รูปแบบ	สทท.	สวท.	สนช.	สพป.	สปต.	คสช.	รวม ส่วนกลาง	สปช.๑	สปช.๒	สปช.๓	สปช.๔	สปช.๕	สปช.๖	สปช.๗	สปช.๘	สปช.๙	รวม ทั้งหมด			
๑๐	กระทรวง พลังงาน -โครงการ ส่งเสริมพลังงาน ทดแทนชุมชน	สื่อโทรทัศน์	ข่าว	๑						๑	๕	๙			๑	๖	๑	๑		๑๒	๓๕		
			รายการ	๐														๐					
			พูดแทรกภา	๐									๑		๑	๒	๖	๒					๕๒
			สารคดี	๐														๐					๑
			สปอต	๐									๑					๐					๑
		อักษรวิ้ง	๖๕								๖๕	๕	๖๐	๕๐		๒	๐					๑๙๗	
		สื่อวิทยุ	ข่าว		๒							๒	๖	๙	๓๕	๕๕	๕	๑๒	๑๗	๓๙	๓๙	๑๖๙	
			รายการ		๑							๑	๑๐	๖	๑	๑	๗	๐	๙	๑๙	๒๓	๙๕	
			พูดแทรกภา			๗						๗	๖๖	๕๕	๒๓	๕	๓๙	๙	๖๗	๕๕	๒๒๔	๕๑๑	
			บทความ														๑	๐	๒				๓
			สารคดี														๑	๐	๒				๓
			สปอต													๕๕	๓	๐	๑				๓๐
		สื่อสิ่งพิมพ์	ข่าว/บทความ/ แผ่นพับ														๑๐		๕๑			๑	๑๐๙
																		๐				๖๐	๖๐
		สื่อ อินเทอร์เน็ต	prd.go.th							๑		๑		๑			๑	๐	๑		๕	๙	
			nbtv.prd.go.th	๑								๑		๑				๐				๒	๙
			nbt.prd.go.th										๑				๑	๐					๒
			thainews.prd.go.th			๑๗						๑๗	๑	๕			๒	๐	๑		๑๓	๓๙	
			thainews.prd.go.th /newseng			๑๐						๑๐						๐				๒	๑๒
			thailand.prd.go.th														๒	๐					๒
	asean thai.net							๑			๑				๑		๐					๒	
	เว็บไซต์ สปช.๑-๘											๙	๙			๑๖	๒	๑	๑๐	๗	๕๙		
	สื่อ Social (ภาษาไทย)	Facebook	๑								๑	๙	๑๑๘			๒๐	๙	๑๔	๑๐	๑๖	๑๙๒		
		Twitter	๑								๑	๕				๒	๐	๑๓	๑		๑๙		
		ผ่าน application Smart phone	๑								๑	๑	๑			๑๓	๐	๕	๒		๒๓		
		You Tube	๑								๑			๑		๑	๐	๑				๔	
	NBT WORLD	ข่าว			๙						๙		๒				๐					๑๐	
		รายการ											๑				๐					๑	
		อักษรวิ้ง			๕						๕						๐					๕	
	สื่อ Social (ภาษาอังกฤษ)	Facebook			๒						๒						๐					๒	
		Twitter															๐						
		You Tube															๐				๑	๑	
		ผ่าน application Smart phone			๒						๒											๒	
	อป.มช.										๙				๑๒	๐	๕	๓	๕๓		๘๑		
	สื่ออื่นๆ														๑๐	๐	๔			๒๔	๓๘		
	รวมทั้งสิ้น				๗๑	๑๐	๔๔	-	๑	๑	๑๒๗	๗๖	๓๙๔	๗๐	๕๒	๒๐๑	๓๕	๒๒๙	๑๒๑	๔๘๑	๓,๗๕๐		

รายละเอียดการรายงาน

ที่	ประเด็น	ช่องทาง	รูปแบบ	สพท.	สวท.	สนช.	สปท.	สปอ.	คสช.	รวม ส่วนกลาง	สปช.๑	สปช.๒	สปช.๓	สปช.๔	สปช.๕	สปช.๖	สปช.๗	สปช.๘	สปช.๙	รวม ทั้งหมด		
๑๑	กระทรวงพาณิชย์ - ศูนย์ปฏิบัติการปราบปรามการละเมิดทรัพย์สินทางปัญญา - หน่วยงงานข้าราชการเคลื่อนที่	สื่อโทรทัศน์	ข่าว	๑๐						๑๐		๕๐	๑๐			๗	๓	๒	๑๕	๖๖		
			รายการ	๐							-	๑	-	-			๐	-	-	๑	๒	
			พูดแทรกกา	๐							-	๓	๕๐	๑๐	๒		๑	๕	๑	-	-	๕๔
			สารคดี	๐							-	-	-	-			๐	-	-	-	-	-
			สปอศ	๐							-	-	-	-			๐	๑	-	-	-	๑
		อักษรวิ้ง	๖๔								๖๕	๖๐	๒๐			๙	๕	-	-	-	๑๕๔	
		สื่อวิทยุ	ข่าว	-	๑๐						๑๐	๑๖	๑๔	๑๘	๒๘	๖๒	๗	๑๕	๒๔	๗๑	๓๗๕	
			รายการ	-	๗						๗	๑๕	๑๕	๑๑	๑	๑๔	๐	๔	๓๒	๗๖	๑๗๖	
			พูดแทรกกา	-	๑๑						๑๑	๑๔	๘๔	๔๔	๑๒	๕๘	๗	๗๗	๑๐๒	๑๘๔	๖๐๗	
			บทความ	-							-	-	-	-		๓	๐	๔	๑	๒	๑๑	
			สารคดี	-							-	-	-	-		๒	๐	๒	๑	-	-	๕
		สปอศ	-							-	-	๕	-		๑๐	๑๗	๐	๒๔	-	-	๕๖	
		สื่อสิ่งพิมพ์	ข่าว/บทความ/ แผ่นพับ	-				๑			๑	๒	๓๕	๑		๕	๐	-	-	๑๒๐	-	๑๖๓
			prd.go.th	-						๑	๑	-	๕	-		๑	๐	๒	๒	๕	-	๑๖
		อินเทอร์เน็ต	nbtv.prd.go.th	๓							๓	-	๕	-		-	๐	-	-	-	๕	๑๒
			nbt.prd.go.th	-							-	-	๕	๒		๑	๐	-	-	-	-	๘
			thainews.prd.go.th	-		๒๗					๒๗	๙	๗	-		๑	๐	๒	-	๒	-	๔๓
			thainews.prd.go.th /newseng	-		๓๕					๓๕	-	-	-		-	๐	-	-	-	๕	๓๙
			thailand.prd.go.th	-					๒		๒	-	๐	-		๑	๐	-	-	-	-	๓
			asean thai.net	-					๒		๒	-	๐	-	๓	-	๐	-	-	-	-	๕
			เว็บไซต์ สปช.๑-๘	-							-	๖	๕	๒		๑๔	๓	๒	๑๐๐	๑๕	-	๑๕๖
		สื่อ Social (ภาษาไทย)	Facebook	๓							๓	๕	๑๕๕	-		๒๒	๙	๓๗	๑๑๐	๓๐	-	๓๕๐
			Twitter	๓							๓	-	-	-		๕	๐	๑๕	-	-	-	๒๒
			ผ่าน application Smart phone	๓							๓	๑	๑	-		๑๑	๐	๖	๒	-	-	๒๔
			You Tube	๓							๓	๒	๑	๓		๑๔	๐	๒	-	๑	-	๒๖
		NBT WORLD	ข่าว	-		๒๔					๒๔	-	๘	-		-	๐	-	-	-	-	๓๗
			รายการ	-							-	-	๑	-		-	๐	-	-	-	-	๑
			อักษรวิ้ง	-		๑๐					๑๐	-	-	-		-	๐	-	-	-	-	๑๐
		สื่อ Social (ภาษาอังกฤษ)	Facebook	-		๕		๒			๗	-	-	-		-	๐	-	-	-	-	๗
			Twitter	-							-	-	-	-		-	๐	-	-	-	-	-
			You Tube	-		๕					๕	-	-	-		-	๐	-	-	-	-	๕
			ผ่าน application Smart phone	-		๕					๕	-	-	-		-	๐	-	-	-	-	๕
อป.มช.	-							-	๒	-	-		๑๓	๐	๕	๓	๑๐๔	-	๑๒๗			
สื่ออื่นๆ	-							-	-	-	-		๑๕	๐	๕	-	-	๒๘	๔๗			
รวมทั้งสิ้น				๙๐	๒๘	๑๒๐	๑	๒	๑	๒๔๖	๗๕	๙๕๕	๑๒๒	๕๖	๒๖๒	๓๙	๑๘๙	๓๘๔	๖๗๒	๒,๕๐๐		

รายละเอียดการรายงาน

ที่	ประเด็น	ช่องทาง	รูปแบบ	สพท.	สวท.	สนช.	สพป.	สปค.	ศสช.	รวม ส่วนกลาง	สปช.๑	สปช.๒	สปช.๓	สปช.๔	สปช.๕	สปช.๖	สปช.๗	สปช.๘	สป.สร.	รวม ทั้งหมด		
๑๒	กระทรวงมหาดไทย - การแก้ไข ปัญหาประชาชน ถูกเอาเปรียบจาก การกักสินค้า	สื่อโทรทัศน์	ข่าว	๑๐						๑๐	๕	๑๐๘	๕		๓	๖	๑	๑	๒๕	๑๖๘		
			รายการ	๐							-	๕	-	-		-	๐	-	-	-	๒	
			พูดแทรกๆ	๐								-	๒๐	๑๐	๕	๑	๐	๑	-	-	-	๓๘
			สารคดี	๐								-	-	-	-	-	๐	-	-	-	-	-
			สปอต	๐								-	-	-	-	-	๐	-	-	-	-	-
			อักษรวิ้ง	๖๐								๖๐	๒	๖๐	๒๐		๑๒	๐	-	-	-	๑๕๔
		สื่อวิทยุ	ข่าว	-	๕							๕	๓๖	๑๒	๗	๘๕	๒๖	๑๐	๑๗	๑๘	๕๗	๒๗๓
			รายการ	-	๔							๔	๑๕	๑๑	๗	๓๐	๑๘	๐	๘	๒๒	๒๗	๑๕๖
			พูดแทรกๆ	-	๑๐							๑๐	๕๒	๙๔	๓๐	๘๐	๕๕	๑๐	๙๑	๙๐	๒๐๑	๗๐๓
			บทความ	-								-	๑	-	-	-	๓	๐	๓	๒	-	๕
			สารคดี	-								-	-	-	-	-	๓	๐	๒	-	-	๕
			สปอต	-								-	๕	๑๕	-	-	๑๖	๔	๐	๖๕	๓	-
		สื่อสิ่งพิมพ์	ข่าว/บทความ/ แผ่นพับ						๒			๒	๕	๒๐	๒		๓	๐	-	-	๗๔	๑๐๖
		สื่อ อินเทอร์เน็ต	prd.go.th	-							๑	๑	-	๘	-	-	๒	๐	๑	๑	๑๕	๒๘
			nbtv.prd.go.th	๕								๕	-	๕	-	-	-	๐	-	-	๑๓	๒๓
			nbt.prd.go.th	-								-	-	๘	-	-	๒	๐	-	-	-	๑๒
			thainews.prd.go.th	-		๑๔						๑๔	๖	๕	-	-	๑	๐	๕	-	๑๔	๔๖
			thainews.prd.go.th /newseng	-		๒๒						๒๒	๕	-	-	-	-	๐	-	-	๑๓	๔๓
			thailand.prd.go.th	-								-	-	-	-	-	๓	๐	-	-	๕	๘
			asean thai.net	-								-	-	-	-	-	-	๐	-	-	๕	๑๒
			เว็บไซต์ สปช.๑-๘	-								-	๘	๑๕	๒	๒๒	๒๓	๘	๑	๑๐๐	๑๖	๒๐๕
		สื่อ Social (ภาษาไทย)	Facebook	๕								๕	๑๐	๑๑๓	-	-	๒๐	๔	๒๓	๑๑๕	๓๔	๓๒๘
			Twitter	๕								๕	-	-	-	-	๔	๐	๑๗	-	-	๒๖
			ผ่าน application Smart phone	๕								๕	๑	๑	-	-	๑๔	๐	๓	๕	๒๕	๕๔
			You Tube	๕								๕	๑	๑	๕	-	๒	๐	๑	-	-	๑๕
		NBT WORLD	ข่าว	-		๑๖						๑๖	-	๑๒	-	-	-	๐	-	-	-	๒๘
			รายการ	-								-	-	๑	-	-	-	๐	-	-	-	๑
			อักษรวิ้ง	-								-	-	-	-	-	-	๐	-	-	-	-
		สื่อ Social (ภาษาอังกฤษ)	Facebook	-		๓						๓	-	-	-	-	-	๐	-	-	๒	๕
			Twitter	-								-	-	-	-	-	-	๐	-	-	-	-
			You Tube	-		๔						๔	-	-	-	-	-	๐	-	-	๑	๕
		อป.มช.	ผ่าน application Smart phone	-		๓						๓	-	-	-	-	-	๐	-	-	-	๓
				-								-	๕	-	-	-	๑๖	๐	๖	๓	๑๔๐	๑๗๐
		สื่ออื่นๆ		-								-	-	-	-	-	๑๓	๐	๔	-	๖๑	๗๘
			รวมทั้งสิ้น			๔๕	๑๓	๖๒	๒	-	๑	๑๙๔	๑๕๒	๕๐๙	๙๐	๒๔๖	๒๓๓	๓๘	๒๔๔	๓๗๐	๗๗๗	๒,๘๐๑

รายละเอียดการรายงาน

ที่	ประเด็น	ช่องทาง	รูปแบบ	สทท.	สวท.	สนช.	สพป.	สปต.	คสช.	รวม ส่วนกลาง	สปช.๑	สปช.๒	สปช.๓	สปช.๔	สปช.๕	สปช.๖	สปช.๗	สปช.๘	สปช.๙	รวม ทั้งหมด			
๑๓๓	กระทรวง ยุติธรรม - การช่วยเหลือ ประชาชนตาม พ.ร.บ. คำขอแทน ผู้เสียหาย	สื่อโทรทัศน์	ข่าว	๑						๑	๑	๑	๑	๑	๑	๑	๑	๑	๑	๑๑	๒๖		
			รายการ	๐							๐	๐	๐	๐	๐	๐	๐	๐	๐	๐	๐	๐	-
			พูดแทรก	๐							๐	๐	๐	๐	๐	๐	๐	๐	๐	๐	๐	๐	๓๕
			สารคดี	๐							๐	๐	๐	๐	๐	๐	๐	๐	๐	๐	๐	๐	-
			สเปซ	๐							๐	๐	๐	๐	๐	๐	๐	๐	๐	๐	๐	๐	-
			อักษรวิ้ง	๕๐							๕๐	๓	๖๐	๒๐	๒๐	๐	๐	๐	๐	๐	๐	๐	๑๓๗
		สื่อวิทยุ	ข่าว		๒						๒	๓	๗	๒	๓๐	๑๕	๔	๓๓	๑๖	๓๔	๑๖	๓๔	๑๓๐
			รายการ		๑						๑	๑๕	๑๓	๗	๒	๔	๔	๒๓	๕	๒๓	๒๑	๒๑	๙๕
			พูดแทรก		๒						๒	๓๐	๔๑	๒๓	๗	๒๕	๔	๕๖	๕๖	๕๖	๑๖๓	๕๐๖	
			บทความ		๒						๒	๒	-	-	-	๓	๐	๓	๑	-	-	-	๕
			สารคดี		๒						๒	๒	-	-	-	๔	๐	๐	๑	-	-	-	๗
			สเปซ		๖						๖	๖	-	-	๑๖	๖	๐	๒๖	๓	-	-	-	๖๐
		สื่อสิ่งพิมพ์	ข่าว/บทความ/ แผ่นพับ										๒๐			๔						๖๑	๕๕
			prd.go.th								๑	๑	๑			๒						๖	๑๐
		สื่อ อินเทอร์เน็ต	nbt.tv.prd.go.th	๒								๒		๑								๓	๖
			nbt.prd.go.th											๑			๒						๓
			thainews.prd.go.th											๒			๒						๕
			thainews.prd.go.th /newseng				๒					๒											๓
			thailand.prd.go.th														๒						๓
			asean thai.net																				๑
			เว็บไซต์ สปช.๑-๘										๕	๓			๑๕	๕		๘๐	๓๐	๓๐	๑๒๑
			สื่อ Social (ภาษาไทย)	Facebook	๒								๒	๑๕	๑๐๓			๒๑	๑	๑๐	๘๕	๙	๙
		Twitter		๒								๒				๒	๐	๑๐					๑๔
		ผ่าน application Smart phone		๒								๒	๑	๑			๑๑		๙	๒	๕	๕	๒๖
		You Tube		๒								๒			๑		๙	๐					๗
		NBT WORLD	ข่าว			๔						๔		๗				๐					๑๑
			รายการ											๑				๐					๑
			อักษรวิ้ง															๐					-
		สื่อ Social (ภาษาอังกฤษ)	Facebook															๐					๑
			Twitter															๐					-
			You Tube															๐					-
			ผ่าน application Smart phone															๐					-
		อป.มช.										๕				๕	๐	๙	๓	๑๔๐		๑๕๗	
สื่ออื่นๆ														๕	๐	๙			๕๓	๖๒			
รวมทั้งสิ้น				๖๑	๕	๖	-	-	๑	๗๓	๙๔	๒๘๔	๗๕	๕๗	๑๕๐	๑๗	๑๓๕	๒๖๗	๕๓๑	๑,๖๗๖			

รายละเอียดการรายงาน

ที่	ประเด็น	ช่องทาง	รูปแบบ	สพท.	สวท.	สนช.	สพป.	สปต.	คสช.	รวม ส่วนกลาง	สปช.๑	สปช.๒	สปช.๓	สปช.๔	สปช.๕	สปช.๖	สปช.๗	สปช.๘	สปช.๙	สปช.๑๐	รวม ทั้งหมด		
๑๔	กระทรวง แรงงาน - การพัฒนา เครือข่ายความ ปลอดภัยแรงงาน	สื่อโทรทัศน์	ข่าว	๖						๖	๑	๙	๙		๑	๕	๑	๒	๑๑	๑๑	๓๕		
			รายการ	๐																			
			พูดแทรกภา สารคดี	๐													๑	๕	๖				๑๒
			สโปด	๐													๙	๐	๙				๑๘
			อักษรวิ้ง	๖๐								๖๐	๙	๖๐	๖๐		๙	๖					๓๕๕
			ข่าว	-	๒							๒	๓	๑๑	๖	๒๕	๖๗	๑๕	๑๖	๒๕	๔๔	๔๔	๒๑๗
		สื่อวิทยุ	รายการ	-	๑							๑	๑๕	๑๕	๙	๕๖	๗	๐	๙	๒๕	๒๖	๒๖	๑๑๑
			พูดแทรกภา บทความ	-	๑							๑	๒๖	๒๕	๑๑	๑๖	๕๕	๑๕	๕๖	๕๕	๑๕๔	๑๕๔	๕๖๕
			สารคดี	-											๑		๓	๐	๑				๕
			สโปด	-										๓	๑๕		๑๖	๐	๑๖	๓			๗๕
			ข่าว/บทความ/ แผ่นพับ	-													๒	๐				๖๐	๕๗
			สื่อ อินเทอร์เน็ต	prd.go.th	-							๑	๑		๒			๒	๐	๑		๖	
		nbtv.prd.go.th		๓								๓		๗				๐			๕		๑๐
		nbt.prd.go.th		-										๒			๒	๐					๔
		thainews.prd.go.th		-		๑๕						๑๕		๐			๑	๐	๙		๕		๒๕
		thainews.prd.go.th /newseng		-			๕					๕						๐				๕	๑๐
		thailand.prd.go.th		-										๐			๓	๐					๓
		asean thai.net		-					๒			๒		๐		๓		๐					๕
		เว็บไซต์ สปช.๑-๘		-									๖	๕			๒๓	๒	๑	๗๕	๑๐		๑๒๒
		สื่อ Social (ภาษาไทย)	Facebook	๓					๒			๕	๑๑	๑๐๖			๒๑	๓	๑๕	๕๐	๑๐		๒๕๐
			Twitter	๓								๓					๙	๐	๑๓				๑๘
			ผ่าน application Smart phone	๓								๓	๑	๑			๑๐	๐	๙	๓๐			๕๐
			You Tube	๓								๓		๐	๑		๑	๐	๑				๖
		NBT WORLD	ข่าว	-		๒						๒		๕				๐					๙
			รายการ	-										๑				๐					๑
			อักษรวิ้ง	-		๕						๕						๐					๕
		สื่อ Social (ภาษาอังกฤษ)	Facebook	-			๒					๒					๒	๐				๑	๕
			Twitter	-														๐					
			You Tube	-													๒	๐					๒
			ผ่าน application Smart phone	-			๒					๒					๒	๐					๕
		อป.มช.	-									๕				๑๕	๐	๙	๓	๔๖		๗๖	
		สื่ออื่นๆ	-													๑๔	๐	๙		๑๕		๓๓	
		รวมทั้งสิ้น				๗๗	๕	๓๑	-	๕	๑	๑๑๗	๗๗	๓๕๒	๑๐๑	๕๕	๒๗๖	๕๗	๒๐๐	๓๑๓	๕๒๕	๑,๙๙๔	

รายละเอียดการรายงาน

ที่	ประเด็น	ช่องทาง	รูปแบบ	สพท.	สวท.	สนท.	สปท.	สปค.	คสท.	รวม ส่วนกลาง	สปช.๑	สปช.๒	สปช.๓	สปช.๔	สปช.๕	สปช.๖	สปช.๗	สปช.๘	สปช.๙	รวบรวม ทั้งหมด			
๑๕	กระทรวง วัฒนธรรม -โครงการ เยาวชนต้นแบบ ด้านดนตรีไทย	สื่อโทรทัศน์	ข่าว	๒						๒	๑		๑			๒				๑๑	๒๕		
			รายการ	๐																			
			พูดแทรกภา สารคดี	๐									๑๐	๕	๕			๖					๔๖
			สปอต	๐														๐					
			อักษรวิ้ง	๖๕								๖๕	๑	๕๐	๒๐		๕	๐					๑๓๖
			ข่าว	-	๒							๒	๗	๑๖	๑	๑๑	๒๕	๑๕	๑๐	๑๗	๓๔	๑๑	๑๕๖
		สื่อวิทยุ	รายการ	-	๒							๒	๑๕	๑๓	๕	๑	๕	๐	๕	๒๓	๒๑		๙๒
			พูดแทรกภา บทความ	-	๑							๑	๒๑	๖๓	๒๒	๕	๑๐	๑๕	๖๒	๑๔๔			๕๒๘
			สารคดี	-													๓	๐	๕	๑			๑๐
			สปอต	-										๕			๑๗	๐	๒๕	๑			๔๗
			ข่าว/บทความ/ แผ่นพับ	-				๒				๒		๒๕			๕	๐				๖๑	๙๒
			สื่อ อินเทอร์เน็ต	prd.go.th	-					๑		๑		๗			๒	๐				๕	๑๖
		nbtv.prd.go.th	๕							๕			๗				๐				๓	๑๔	
		nbt.prd.go.th	-											๗		๒	๐					๙	
		thainews.prd.go.th	-			๑๕					๑๕	๒				๒	๐		๒		๖	๒๗	
		thainews.prd.go.th /newseng	-			๗					๗						๐					๓	๑๑
		thailand.prd.go.th	-													๒	๐						๒
		asean thai.net	-						๑		๑					๕	๐						๕
		เว็บไซต์ สปช.๑-๘	-									๗	๑๒	๑		๒๔	๓			๑๐๕	๘		๑๖๐
		สื่อ Social (ภาษาไทย)	Facebook	๕						๑		๖	๑๖	๑๒๔			๒๖	๖	๑๒	๑๑๐	๑๕		๓๑๖
			Twitter	๕							๕						๒	๐	๑๑				๑๘
			ผ่าน application Smart phone	๕								๕	๑	๑			๐		๕	๑			๒๕
			You Tube	๕								๕		๓	๒		๑	๐					๑๑
		NBT WORLD	ข่าว	-			๕					๕		๗				๐					๑๓
			รายการ	-										๑				๐					๑
			อักษรวิ้ง	-			๕					๕						๐					๕
		สื่อ Social (ภาษาอังกฤษ)	Facebook	-			๓			๑		๕						๐				๑	๕
			Twitter	-														๐					
			You Tube	-			๒					๒						๐					๓
			ผ่าน application Smart phone	-			๓					๓						๐					๓
		อป.มช.										๖				๑๕	๐	๖	๓	๓๐		๖๐	
		สื่ออื่นๆ														๑๒	๐	๗			๑๔	๓๕	
		รวมทั้งสิ้น				๙๒	๕	๕๑	๒	๓	๑	๑๔๔	๗๗	๓๖๖	๖๑	๓๑	๑๔๒	๙๔	๑๕๒	๓๒๔	๓๗๒		๑,๓๖๘

รายละเอียดการรายงาน

ที่	ประเด็น	ช่องทาง	รูปแบบ	สพท.	สวท.	สนช.	สปป.	สปด.	คสช.	รวม ส่วนกลาง	สปช.๑	สปช.๒	สปช.๓	สปช.๔	สปช.๕	สปช.๖	สปช.๗	สปช.๘	สปช.๙	รวม ทั้งหมด			
๑๖	กระทรวงวิทยา ศาสตร์และ เทคโนโลยี งาน Thai Tech EXPO ๒๐๑๗ นิทรรศการยักษ์ ใหญ่ได้ทะเลลึก	สื่อโทรทัศน์	ข่าว	๑๐						๑๐	๑		๔		๑	๔					๒๓		
			รายการ	๐																			-
			พูดแทรกภา	๐									๕										๓๒
			สารคดี	๐																			-
			สปอต	๐																			-
			อักษรวิ่ง	๕๕							๕๕		๖๐		๒๐		๒						๑๓๗
		สื่อวิทยุ	ข่าว	-	๓						๓	๗	๗	๒	๗	๑๕	๖	๘	๑๕	๕			๗๕
			รายการ	-	๑						๑	๗	๓๑	๓		๕	๐	๔	๒๑	๒๑			๙๓
			พูดแทรกภา	-	๔						๔	๑๕	๓๕	๒๑	๕	๓๓	๖	๕๕	๕๗	๑๔๓			๓๗๖
			บทความ	-	-						-	๑					๒	๐					๓
			สารคดี	-	-						-	-					๓	๐	๑				๔
			สปอต	-	๑๐							๑๐	๑	๕			๑๔	๐	๒๑	๗			๕๕
		สื่อสิ่งพิมพ์	ข่าว/บทความ/ แผ่นพับ											๒๕			๕	๐					๒๕
		สื่อ อินเทอร์เน็ต	prd.go.th							๒	๒		๑				๒	๐			๑		๖
			nbtv.prd.go.th	๒							๒		๑					๐					๓
			nbt.prd.go.th	-									๑				๒	๐					๓
			thainews.prd.go.th	-		๑๓					๑๓						๓	๐				๑	๑๗
			thainews.prd.go.th /newseng	-		๑๐					๑๐							๐					๑๐
			thailand.prd.go.th	-													๒	๐					๒
			asean thai.net	-					๒		๒							๐					๒
			เว็บไซต์ สปช.๑-๘	-									๕	๓	๑		๒๒	๒		๔๓	๓		๑๒๙
		สื่อ Social (ภาษาไทย)	Facebook	๒					๒		๔	๔	๑๕๔				๒๐	๓	๑๔	๕๕	๑		๒๔๕
			Twitter	๒							๒						๕	๐	๑๔				๒๐
			ผ่าน application Smart phone	๒							๒	๒	๑				๑๐		๓	๑			๑๙
			You Tube	๒							๒				๑		๑	๐					๔
		NBT WORLD	ข่าว	-		๖					๖		๖					๐					๑๒
			รายการ	-		๔					๔		๑					๐					๕
			อักษรวิ่ง	-		๕					๕							๐					๕
		สื่อ Social (ภาษาอังกฤษ)	Facebook	-		๒					๒							๐					๒
			Twitter	-														๐					-
			You Tube	-		๑					๑							๐					๑
			ผ่าน application Smart phone	-		๒					๒							๐					๒
		อป.มช.														๑๖	๐	๓	๓	๕๑		๖๓	
		สื่ออื่นๆ														๑๔	๐	๓		๑		๑๘	
		รวมทั้งสิ้น				๗๕	๑๗	๕๓	-	๔	๒	๑๔๐	๔๕	๓๕๕	๕๕	๑๔	๑๗๖	๒๒	๑๓๑	๒๙๓	๒๐๕		๑,๔๕๑

รายละเอียดการรายงาน

ที่	ประเด็น	ช่องทาง	รูปแบบ	สพท.	สวท.	สนช.	สพป.	สปต.	คตช.	รวม ส่วนกลาง	สปช.๑	สปช.๒	สปช.๓	สปช.๔	สปช.๕	สปช.๖	สปช.๗	สปช.๘	สปช.๙	รวม ทั้งหมด			
๑๗	กระทรวงศึกษาธิการ -โครงการ อบรมการผสม ความสมมูล รวมประชาชาติ	สื่อโทรทัศน์	ข่าว	๑๐						๑๐	๕	๑	๑		๑	๕				๑๐	๕๐		
			รายการ	๐								๕											๕
			ชุดแทรกกา	๐								๕	๕										๑๐
			สารคดี	๐																			
			สปอต	๐														๐					
			อักษรวิ้ง	๕๕								๕๕		๕๐	๒๐		๒	๐					๑๑๗
		สื่อวิทยุ	ข่าว	-	๒							๒	๑๕	๗	๒	๒๔	๒๕	๙	๑๗	๓๕	๓๕	๑๕๕	
			รายการ	-	๑							๑	๑๗	๑๕	๕	๒	๑๒	๐		๒๘	๒๓	๑๐๐	
			ชุดแทรกกา	-	๑							๑	๒๒	๗๕	๑๗	๑๗	๕๕	๑๕	๕๕	๗๘	๒๑๒	๕๕๖	
			บทความ	-									๒				๓	๐	๑			๖	
			สารคดี	-									๒				๓	๐				๕	
			สปอต	-										๓			๑๔	๐	๕๓			๕๐	
		สื่อสิ่งพิมพ์	ข่าว/บทความ/ แผ่นพับ						๑			๑	๔	๒๒			๓	๐			๖๐	๕๐	
		สื่อ อินเทอร์เน็ต	prd.go.th							๑		๑		๒			๑	๐			๕	๑๓	
			nbtv.prd.go.th	๓								๓		๓				๐			๓	๕	
			nbt.prd.go.th											๕			๑	๐				๕	
			thainews.prd.go.th				๑๕					๑๕	๔	๐			๒	๐			๒	๒๓	
			thainews.prd.go.th /newseng				๔					๔	๔			๑		๐			๕	๑๒	
			thailand.prd.go.th														๒	๐				๒	
			asean thai.net						๒			๒				๓		๐				๕	
			เว็บไซต์ สปช.๑-๘										๑๕	๕	๑	๗	๒๗	๕	๑	๕๐	๕	๑๑๔	
		สื่อ Social (ภาษาไทย)	Facebook	๓					๑			๔	๕	๑๓๕			๒๐	๕	๑๐	๕๓	๖	๒๔๑	
			Twitter	๓								๓					๒	๐	๑๐			๑๕	
			ผ่าน application Smart phone	๓								๓	๕	๑			๕	๐	๕	๑		๑๕	
			You Tube	๓								๓			๑		๕	๖				๑๔	
		NBT WORLD	ข่าว				๕					๕		๕				๐				๑๖	
			รายการ											๑				๐				๑	
			อักษรวิ้ง				๕					๕						๐				๕	
		สื่อ Social (ภาษาอังกฤษ)	Facebook				๒					๒						๐				๒	
			Twitter															๐					
			You Tube															๐					
			ผ่าน application Smart phone				๒					๒						๐				๒	
อป.ม.ช.										๕				๑๕	๐	๑	๓	๕๖	๖๔				
สื่ออื่นๆ														๕	๐	๒		๑๖	๒๓				
รวมทั้งสิ้น				๘๐	๙	๑๕	๑	๑	๑	๑๒๕	๑๑๑	๓๕๒	๕๖	๕๖	๒๑๓	๔๘	๑๑๒	๒๓๑	๔๖๒	๑,๓๕๕			

รายละเอียดการรายงาน

ที่	ประเด็น	ช่องทาง	รูปแบบ	สทท.	สวท.	สนช.	สพป.	สปต.	คสช.	รวม	ส่วนกลาง	สปช.๑	สปช.๒	สปช.๓	สปช.๔	สปช.๕	สปช.๖	สปช.๗	สปช.๘	สปช.๙	รวมทั้งหมด			
๑๘	กระทรวง สาธารณสุข - กำชับสถาน บริการ ๑๘ จังหวัด เตรียม รับมือพายุ - อินตราชของ บุรีให้ทำต่อ สุขภาพ	สื่อโทรทัศน์	ข่าว	๑๐							๑๐	๕	๑๒	๙		๖	๕	๑	๑๓			๕๙		
			รายการ	๐														๐						
			พูดแทรกๆ	๐										๒๐	๑๐		๒	๖	๑					๔๓
			สารคดี	๐														๐						
			สปอต	๐															๐					๙
			อักษรวิ่ง	๕๕								๕๕	๖	๖๐	๒๐		๘	๙						๑๔๓
		สื่อวิทยุ	ข่าว	-	๕							๕	๑๕	๑๑	๖	๓๔	๓๓	๑๖	๑๔	๒๐	๓๙			๑๙๖
			รายการ	-	๖							๖	๑๕	๑๓	๑๑	๓	๑๔	๐	๙	๓๓	๒๑			๑๒๑
			พูดแทรกๆ	-	๕							๕	๒๓	๕๓	๓๕		๔๓	๑๖	๙๑	๗๖	๒๑๑			๕๖๘
			บทความ	-									๕				๓	๐	๓		๒			๑๓
			สารคดี	-													๖	๐						๗
			สปอต	-											๕	๙	๗๖	๒๐	๐	๒๖	๓			๑๓๑
		สื่อสิ่งพิมพ์	ข่าว/บทความ/ แผ่นพับ	-					๓			๓	๑	๒๖				๓					๒๑	๙๔
		สื่อ อินเทอร์เน็ต	prd.go.th	-							๑	๑		๙				๓	๐	๖			๖	๑๗
			nbtv.prd.go.th	๖								๖		๙					๐				๙	๑๔
			nbt.prd.go.th	-										๙				๓	๐					๗
			thainews.prd.go.th	-			๑๘					๑๘	๖	๑				๑	๐	๒			๓	๒๗
			thainews.prd.go.th /newseng	-			๑๘					๑๘							๐				๔	๒๒
			thailand.prd.go.th	-														๓	๐				๑	๔
			asean thai.net	-						๒		๒					๙		๐				๑	๙
			เว็บไซต์ สปช.๑-๘	-									๘	๙	๑			๒๕	๓	๓	๒๖๐	๙		๒๗๓
		สื่อ Social (ภาษาไทย)	Facebook	๖						๑		๖	๙	๑๒๕				๒๑	๗	๑๖	๒๖๔	๘		๔๑๔
			Twitter	๖								๖						๓	๐	๑๐		๑		๒๐
			ผ่าน application Smart phone	๖								๖	๑	๑				๑๑		๖	๑	๑๐		๓๖
			You Tube	๖								๖			๑			๒	๘	๖				๑๙
		NBT WORLD	ข่าว	-			๑๒					๑๒		๘					๐					๒๐
			รายการ	-										๑					๐					๑
			อักษรวิ่ง	-			๑๐					๑๐							๐					๑๐
		สื่อ Social (ภาษาอังกฤษ)	Facebook	-			๙					๙							๐					๙
			Twitter	-															๐					
You Tube	-				๑					๑							๐					๑		
ผ่าน application Smart phone	-				๙					๙							๐					๙		
อป.มช.										๕					๑๑	๐	๖	๙	๑๓๙		๑๖๕			
สื่ออื่นๆ															๗	๐	๙		๕๕		๖๖			
รวมทั้งสิ้น				๙๔	๑๖	๖๗	๓	๒	๑	๑๕๑	๙๘	๓๕๓	๑๕	๑๓๖	๒๒๖	๖๘	๑๘๙	๕๘๓	๙๘๘	๖๕๖	๒,๕๐๗			

รายละเอียดการรายงาน

ที่	ประเด็น	ช่องทาง	รูปแบบ	สทท.	สวท.	สนช.	สทป.	สปต.	ศสช.	รวม ส่วนกลาง	สปช.๑	สปช.๒	สปช.๓	สปช.๔	สปช.๕	สปช.๖	สปช.๗	สปช.๘	สปช.๙	รวม ทั้งหมด		
๑๙	กระทรวง อุตสาหกรรม - ปรับกลยุทธ์ ปล่อยสินเชื่อกองทุน SMEs	สื่อโทรทัศน์	ข่าว	๑						๑	๑	๒	๕		๑	๒	๑	๑	๑๐	๒๐		
			รายการ	๐																		
			พูดแทรกภา สารคดี	๐																		
			สปอต	๐													๕	๐				
			อักษรวิ่ง	๒๐								๒๐	๒	๒๐			๕	๐				๑๓๐
			สื่อวิทยุ	ข่าว		๒						๒	๒	๑๑	๓	๒๕	๑๑	๑	๒	๓๕	๕๓	๑๕๐
		รายการ		๑						๑	๕	๑๕	๓	๒๕	๒	๐	๕	๒๕	๓๓	๑๒๒		
		พูดแทรกภา บทความ		๕								๒๒	๕๕	๒๐	๒๖	๒๑	๑	๒๕	๕๕	๒๐๑	๕๑๖	
		สารคดี														๕	๐					
		สปอต													๑๗		๐	๒๒				
		สื่อสิ่งพิมพ์	ข่าว/บทความ/ แผนพับ					๑				๑		๓๑			๕	๐			๒๐	๖๖
		สื่อ อินเทอร์เน็ต	prd.go.th								๓	๓		๕			๓	๐	๑		๒	๑๓
			nbt.tv.prd.go.th	๒								๒		๕				๐			๑	๗
			nbt.prd.go.th											๕			๓	๐				๗
			thainews.prd.go.th				๑๓					๑๓	๒	๕			๕	๒	๑		๑	๒๗
			thainews.prd.go.th /newseng				๑๒					๑๒	๑					๐			๑	๑๕
			thailand.prd.go.th														๓	๐				๓
			asean thai.net							๑		๑				๓		๐				๕
			เว็บไซต์ สปช.๑-๘										๕	๒	๑		๒๓	๑	๒	๒๒	๕	๖๑
		สื่อ Social (ภาษาไทย)	Facebook	๒								๒	๕	๑๕๗			๒๐	๕	๒๑	๒๖	๒	๒๒๗
			Twitter	๒								๒				๕	๐	๕				๑๑
			ผ่าน application Smart phone	๒								๒	๑	๑		๑๐	๐	๑	๒			๑๗
			You Tube	๒								๒			๑		๒	๒				๗
		NBT WORLD	ข่าว				๑๐					๑๐		๒				๐				๑๖
			รายการ				๑					๑		๑				๐				๒
			อักษรวิ่ง															๐				
		สื่อ Social (ภาษาอังกฤษ)	Facebook				๑					๑						๐				๑
			Twitter															๐				
			You Tube				๒					๒						๐				๒
			ผ่าน application Smart phone				๑					๑						๐				๑
		อป.มช.										๕				๑๕	๐	๕	๓	๕	๖๕	
		สื่ออื่นๆ														๑๒	๐	๕		๑	๑๗	
		รวมทั้งสิ้น				๗๙	๕	๕๐	๑	๑	๓	๑๒๖	๕๗	๓๙๕	๓๓	๑๐๕	๑๖๑	๓๓	๑๕๑	๒๑๖	๓๙๙	๑,๖๖๕

รายละเอียดการรายงาน

ที่	ประเด็น	ช่องทาง	รูปแบบ	สทท.	สวท.	สนช.	สพป.	สปต.	คสช.	รวม ส่วนกลาง	สปช.๑	สปช.๒	สปช.๓	สปช.๔	สปช.๕	สปช.๖	สปช.๗	สปช.๘	สปช.๙	รวม ทั้งหมด			
๒๐	สำนัก นายกรัฐมนตรี - วัน พระราชทานธง ชาติไทย - งานตลาด คลองผดุงกรุง เกษม	สื่อโทรทัศน์	ข่าว	๒๐						๒๐	๙	๑๐	๑		๕	๒	๑	๙	๑๖	๖๖			
			รายการ	๐							-	๙	-	-		๑	๐	-	-	-	-	๙	
			พูดแทรกภา สารคดี	๐								๙	๑๐	-		๕	๑	๒	-	-	-	-	๑๖
			สปอต	๐								๑๕	-	-		-	-	๐	-	-	-	-	๑๕
			อักษรวิ้ง	๙๐								๙๐	๑๕	๑๐	-		๑๒	๕	-	-	-	-	๑๓๒
		สื่อวิทยุ	ข่าว	-	๑๘							๑๘	๒๖	๑๙	๘	๘๕	๑๕	๑๒	๑๓	๓๔	๕๖	๒๕๒	
			รายการ	-	๑๖							๑๖	๑๙	๒๐	๒	-	๗	๐	๔	๓๗	๒๕	๑๓๔	
			พูดแทรกภา บทความ	-	๗							๗	๒๖	๑๖	๕	๑๐	๓๘	๑๒	๕	๕๘	๒๓๓	๖๘๙	
			สารคดี	-	๒							๒	-	-	-	-	๒	๐	-	-	-	-	๔
			สปอต	-	๕๓							๕๓	-	๕	๖๒	๒๐	๒๒	๐	๓๓	๗	-	-	๒๐๐
		สื่อสิ่งพิมพ์	ข่าว/บทความ/ แผ่นพับ									-	๒	๒๕	-		๕	๐	-	-	-	๖๓	๙๖
			prd.go.th							๒		๒	๘	-		๒	๐	๑	๑	๑๐	๑๐	๒๔	
			nbtv.prd.go.th	๑๐								๑๐	-	๘	-	-	๐	-	-	-	-	๙	๒๗
			nbt.prd.go.th	-								-	-	๒		๒	๐	-	-	-	-	-	๑๒
			thainews.prd.go.th	-		๒๒						๒๒	๒	๑๐	-		๒	๐	๖	-	๖	๙๘	
			thainews.prd.go.th /newseng	-		๕๑						๕๑	-	-	-		๐	-	-	-	๙	๕๐	
			thailand.prd.go.th	-								-	-	๐	-		๒	๐	-	-	๓	๕	
			aseanhai.net	-					๒			๒	-	๐	-	๒	๐	-	-	-	๓	๗	
		เว็บไซต์ สปช.๑-๘	-								-	๑๐	๓	๓		๒๓	๕	๒	๓๕๐	๑๔	๔๑๓		
		สื่อ Social (ภาษาไทย)	Facebook	๑๐					๒			๑๒	๑๐	๑๗๕	-		๒๐	๒	๑๗	๓๖๘	๑๔	๖๒๒	
			Twitter	๑๐								๑๐	-	-	-	๔	๐	๑๑	๑	-	-	๒๖	
			ผ่าน application Smart phone	๑๐								๑๐	๑	๔	-		๑๒	๐	๑	๒๐	๖๐	๖๘	
			You Tube	๑๐								๑๐	๑	๑	๓		๒	๐	๑	-	-	๑๘	
		NBT WORLD	ข่าว	-		๓๐						๓๐	-	๑๒	-		-	๐	-	-	-	-	๔๒
			รายการ	-								-	-	๖			-	๐	-	-	-	-	๖
			อักษรวิ้ง	-		๒๐						๒๐	-	-			-	๐	-	-	-	-	๒๐
		สื่อ Social (ภาษาอังกฤษ)	Facebook	-		๑๑			๑			๑๒	-	-			๐	-	-	-	๑	๑๓	
			Twitter	-								-	-	-			๐	-	-	-	-	-	
			You Tube	-		๑๖						๑๖	-	-			๐	-	-	-	-	-	๑๖
			ผ่าน application Smart phone	-		๑๑						๑๑	-	-			๐	-	-	-	-	-	๑๑
		อป.มช.	-								-	๖				๑๘	๐	๑๑	๔	๑๖๖	๑๖๕		
		สื่ออื่นๆ	-								-	-				๑๕	๐	๗	-	๕๖	๖๘		
		รวมทั้งสิ้น				๑๖๐	๑๖๖	๑๕๓	-	๕	๒	๔๔๔	๑๙๔	๕๐๔	๑๔๕	๘๙	๒๐๗	๕๕	๑๖๗	๔๓๒	๖๔๖	๓,๓๗๖	