

ระเบียบวาระการประชุม
คณะกรรมการบริหารศูนย์ข้อมูลข่าวสารเพื่อการประชาสัมพันธ์ กรมประชาสัมพันธ์
ครั้งที่ ๔๐ / ๒๕๖๐

วันอังคารที่ ๑๗ ตุลาคม ๒๕๖๐ เวลา ๑๔.๓๐ น.
ณ ห้องประชุม ๒๑๑B ชั้น ๒ อาคารกรมประชาสัมพันธ์

- ระเบียบวาระที่ ๑ เรื่องที่ประธานแจ้งที่ประชุมทราบ
- ระเบียบวาระที่ ๒ เรื่องการรับรองรายงานการประชุมครั้งที่ ๓๙/๒๕๖๐ เมื่อวันที่ ๑๐ ตุลาคม ๒๕๖๐
- ระเบียบวาระที่ ๓ เรื่องสืบเนื่อง
- ๓.๑ สรุปความคืบหน้าแนวทาง/นโยบายของรัฐบาล/กรม. และคำสั่ง/ประกาศอื่น ๆ ที่สำคัญ
 - ๓.๒ ประเด็น KM ตามข้อสั่งการประจำสัปดาห์ (ถ้ามี)
- ไม่มี -
 - ๓.๓ ประเด็นตามข้อสั่งการของประธาน และมติที่ประชุม (ถ้ามี)
- ไม่มี -
- ระเบียบวาระที่ ๔ เรื่องที่เสนอให้ที่ประชุมทราบ
- ๔.๑ สรุปผลการปฏิบัติงานของศูนย์ IOC
 - ๔.๑.๑ สรุปผลการเผยแพร่ประเด็นข่าวตามนโยบาย
 - ๔.๑.๒ สรุปประเด็นแนวโน้มและทิศทางข่าวประจำสัปดาห์
 - ๔.๒ ประเด็นที่น่าสนใจประจำสัปดาห์ (สนช.)
 - ๔.๓ ประเด็นที่น่าสนใจประจำสัปดาห์ (NBT)
 - ๔.๔ ประเด็นที่น่าสนใจประจำสัปดาห์ (สวท.)
 - ๔.๕ กิจกรรมที่น่าสนใจประจำสัปดาห์ (ศสช.)
 - ๔.๖ ประเด็นที่น่าสนใจของสื่อต่างประเทศ (สปต.)
 - ๔.๗ ประเด็นที่น่าสนใจประจำสัปดาห์ (NBT World)
 - ๔.๘ กิจกรรมที่น่าสนใจประจำสัปดาห์ (สพป.)
- ระเบียบวาระที่ ๕ เรื่องที่เสนอให้ที่ประชุมพิจารณา
- การบริหารประเด็นประจำสัปดาห์
- ระเบียบวาระที่ ๖ เรื่องอื่นๆ (ถ้ามี)
-

รายงานการประชุม
คณะกรรมการบริหารศูนย์ข้อมูลข่าวสารเพื่อการประชาสัมพันธ์ กรมประชาสัมพันธ์
ครั้งที่ ๓๙/๒๕๖๐
วันอังคารที่ ๑๐ ตุลาคม ๒๕๖๐
ณ ห้องประชุม ๒๑๑B ชั้น ๒ อาคารกรมประชาสัมพันธ์

เริ่มประชุมเวลา ๑๔.๓๐ น.

รายชื่อผู้มาประชุม

- | | |
|-------------------------------|----------------------------|
| ๑. นางธารทิพย์ ทองงามขำ | ผอ.สนช. (ประธาน) |
| ๒. นางสาวภัทร วิบูลย์วรนนท์ | แทน รปส. (นายจรูญ ไชยศรี) |
| ๓. นายจำลอง อนันตสุข | แทน ผอ.สวท. |
| ๔. นางสาววิจิตรา ดีจินดา | แทน ผอ.สพท. |
| ๕. นางสาวธันชพร ถ้ำสิงห์ | แทน ผอ.สปพ. |
| ๖. นางสาวอินทิรา สุวรรณ | แทน ผอ.สนผ. |
| ๗. นายนพคุณ สุนทรหงส์ | แทน ผอ.สปต. |
| ๘. นางพนิดา จันทวัฒน์ | แทน ผอ.กคส. |
| ๙. นายพลี อุดมพรมนตรี | แทน ผอ.คสช. |
| ๑๐. นางสาววิไล ถนอมจิตวิสุทธิ | แทน ผอ.กกจ. |
| ๑๑. นางสาวสายพิณ เจริญรัมย์ | แทน ลนท. |
| ๑๒. นางนิตยาภรณ์ หิรัญนิรมล | กรรมการและผู้ช่วยเลขานุการ |
| ๑๓. นางธัญนรี ชันยากร | กรรมการและผู้ช่วยเลขานุการ |

ผู้ไม่มาประชุม (เนื่องจากติดราชการ)

- | | |
|------------------------------|--|
| ๑. พลโท สรรเสริญ แก้วกำเนิด | อปส. |
| ๒. นายชูชาติ เทศสีแดง | ผชช. ด้านการพัฒนาเครือข่ายการประชาสัมพันธ์ |
| ๓. นายเสมอ นิมเงิน | ผชช. เฉพาะด้านวิชาการประชาสัมพันธ์ |
| ๔. นายพรพิทักษ์ แม้นศิริ | ร.ผชช. เฉพาะด้านการประชาสัมพันธ์ |
| ๕. นางปรีห์กมล ถนอมศักดิ์ชัย | ร.ผชช. ต่างประเทศ |
| ๖. นายพศิน ชุตติคุณพงศ์ | ร.อกร. |

ผู้เข้าร่วมประชุม

- | | |
|---------------------------------------|---------------------------------------|
| ๑. นายอนุชา นาคฤทธิ์ | ร.นักสื่อสารมวลชนชำนาญการพิเศษ (สนช.) |
| ๒. นายสุริยน ตันตราจิน | นักสื่อสารมวลชนปฏิบัติการ (สนช.) |
| ๓. นายธาริน อังสกุล | นักสื่อสารมวลชนปฏิบัติการ (สนช.) |
| ๔. นายประสิทธิ์ สุนทรกิจปรีชา | นักวิเคราะห์ข้อมูล (สนช.) |
| ๕. นางสาวกัญญารัตน์ ดวงเพียรราช | นักสื่อสารมวลชน (สนช.) |
| ๖. นางสาวณิรัชธิญารัตน์ จันทร์กระจ่าง | นักสื่อสารมวลชน (สนช.) |
| ๗. นางสาววัลนิภา อำไพจิตร | นักสื่อสารมวลชน (สนช.) |

ระเบียบวาระที่ ๑**เรื่องที่ประธานแจ้งที่ประชุมทราบ**

- อปส. ตีตราขการ ผอ.สนช. ทำหน้าที่ประธานการประชุม IOC และเป็นผู้แทน อปส. ไปร่วมประชุมคณะรัฐมนตรี

- สรุปการประชุมคณะรัฐมนตรี (क्रम.)

๑. ครม. อนุมัติให้ขยายเวลาการไว้ทุกข์และการลดธงครึ่งเสาในช่วงงานพระบรมศพ พระบาทสมเด็จพระปรมินทรมหาภูมิพลอดุลยเดช บรมนาถบพิตร จากเดิมวันที่ ๒๗ ตุลาคม ๒๕๖๐ เป็นวันอาทิตย์ที่ ๒๙ ตุลาคม ๒๕๖๐ และให้เริ่มเก็บผ้าระบายรวมทั้งป้ายแสดงความอาลัย ตั้งแต่คืนวันอาทิตย์ที่ ๒๙ ตุลาคม ๒๕๖๐

๒. ครม. อนุมัติหลักการร่างพระราชกฤษฎีกาออกตามความในประมวลรัษฎากร ว่าด้วยการยกเว้นรัษฎากร (ฉบับที่ ..) พ.ศ. เพื่อยกเว้นภาษีเงินได้ให้แก่บริษัทหรือห้างหุ้นส่วนนิติบุคคล สำหรับเงินได้ที่ได้รับเป็นเงินสนับสนุนจากกองทุนเพิ่มขีดความสามารถในการแข่งขันของประเทศสำหรับอุตสาหกรรมเป้าหมาย ซึ่งจัดตั้งขึ้นตามพระราชบัญญัติการเพิ่มขีดความสามารถในการแข่งขันของประเทศ สำหรับอุตสาหกรรมเป้าหมาย พ.ศ. ๒๕๖๐ ทั้งนี้ สำหรับเงินได้ที่ได้รับตั้งแต่วันที่ ๑๔ กุมภาพันธ์ ๒๕๖๐ เป็นต้นไป

๓. ครม. อนุมัติหลักการร่างกฎกระทรวงยกเว้นค่าธรรมเนียมการใช้ยานยนต์รับทางหลวงพิเศษ หมายเลข ๗ และทางหลวงพิเศษหมายเลข ๙ ตั้งแต่เวลา ๐๐.๐๑ นาฬิกา ของวันที่ ๒๙ ตุลาคม ๒๕๖๐ ถึงเวลา ๒๔.๐๐ นาฬิกา ของวันที่ ๒๗ ตุลาคม ๒๕๖๐ เพื่ออำนวยความสะดวกรองรับการเดินทางของประชาชน ในงานพระราชพิธีถวายพระเพลิงพระบรมศพ โดยจัดจุดบริการประชาชนและจุดพักรถ เพื่อสนับสนุนให้ประชาชนเดินทางได้สะดวกรวดเร็วยิ่งขึ้น

๔. ครม. เห็นชอบข้อเสนอการพัฒนาระบบอำนวยความสะดวกในการประกอบธุรกิจแบบครบวงจร (Doing Business Portal) เพื่อขอรับการสนับสนุนงบประมาณจากกองทุนวิจัยและพัฒนากิจการกระจายเสียง กิจการโทรทัศน์และกิจการโทรคมนาคม เพื่อประโยชน์สาธารณะภายในกรอบวงเงินงบประมาณ ๔,๐๐๐ ล้านบาท โดยใช้แนวคิดลดความซ้ำซ้อนการกรอกข้อมูลเอกสาร เพื่อให้ประชาชนได้ใช้บริการอย่างทั่วถึง รวมถึงการยืนยันตัวตนออนไลน์ แทนการเซ็นเอกสาร ตามแนวคิด Smart Id ซึ่งนับเป็นการปฏิรูปครั้งสำคัญ ให้ภาคธุรกิจและประชาชนได้รับบริการจากภาครัฐได้สะดวกสบายมากยิ่งขึ้น

๕. ครม. อนุมัติในหลักการให้กระทรวงเกษตรและสหกรณ์ ดำเนินการก่อสร้างโครงการประตูระบายน้ำศรีสองรักอันเนื่องมาจากพระราชดำริ อำเภอเชียงคาน จังหวัดเลย เพื่อเป็นแหล่งน้ำต้นทุนสนับสนุนพื้นที่เกษตรกรรมและการอุปโภคบริโภค รวมทั้งเพื่อบรรเทาอุทกภัยในฤดูน้ำหลาก และเพื่อสนับสนุนประเด็นยุทธศาสตร์จังหวัดเลยในด้านพัฒนาการท่องเที่ยว พัฒนาคน สังคม คุณภาพชีวิต ทรัพยากรธรรมชาติสิ่งแวดล้อม ตลอดจนสร้างมูลค่าเพิ่มผลผลิตด้านการเกษตร เพื่อสนับสนุนการค้าและการลงทุน

๖. ครม. รับทราบการระบายนโยบายข้าวโพดเลี้ยงสัตว์คงเหลือ โครงการแทรกแซงตลาดข้าวโพดเลี้ยงสัตว์ ปี ๒๕๕๑/๕๒ ในการดูแลของรัฐบาล จำนวน ๙๔,๑๖๘.๙๘ ตัน โดยในระยะแรกให้ระบายนโยบาย ๘๔,๑๓๔.๗๓ ตัน ที่ระบายนได้ก่อน และให้องค์การคลังสินค้ากำหนดวิธีการระบาย เพื่อเสนอกรมการนโยบายบริหารจัดการข้าวโพดเลี้ยงสัตว์พิจารณาอนุมัติ

๗. ครม. เห็นชอบร่างนโยบายและแผนระดับชาติว่าด้วยความมั่นคงแห่งชาติ (พ.ศ. ๒๕๖๐-๒๕๖๔) โดยให้หน่วยงานที่เกี่ยวข้องใช้เป็นกรอบแนวทางการดำเนินงานจัดทำยุทธศาสตร์หรือแผนงานด้านความมั่นคง เฉพาะเรื่อง และยกเลิกนโยบายความมั่นคงแห่งชาติ (พ.ศ. ๒๕๕๘-๒๕๖๔) ตามมติคณะรัฐมนตรีเมื่อวันที่ ๒๗ มีนาคม ๒๕๕๘

๘. นายกรัฐมนตรี เน้นย้ำ การประชาสัมพันธ์สร้างความเข้าใจให้แก่ประชาชน ได้แก่ ๑. การเดินทางของประชาชนจำนวนมากที่จะเดินทางมาเข้าร่วมพระราชพิธีถวายพระเพลิงพระบรมศพ พระบาทสมเด็จพระปรมินทรมหาภูมิพลอดุลยเดช ๒. ขอให้หน่วยงานที่เกี่ยวข้องเตรียมแผนการดูแลประชาชนให้พร้อมรับ

กับที่สถานการณ์น้ำและฝนอย่างต่อเนื่อง เพื่อให้ประชาชนรับทราบข้อมูลที่ถูกต้อง และเตรียมการในการเดินทางสัญจรเป็นไปด้วยความสะดวกและทันกับสถานการณ์ ๓. บัตรสวัสดิการแห่งรัฐที่มอบให้กับผู้มีรายได้น้อย เป็นโครงการที่รัฐบาลทำได้ตรงตามเป้าหมายและดีที่สุดในช่วงเวลานี้ ถึงแม้จะมีวงเงินจำนวนไม่มาก แต่ก็สร้างความสุข สามารถแบ่งเบาภาระแก่ผู้มีรายได้น้อยระดับฐานราก

๙. พลโท สรรเสริญ แก้วกำเนิด โฆษกประจำสำนักนายกรัฐมนตรี ชี้แจงกรณีมีการเผยแพร่ข้อมูลที่คลาดเคลื่อนเกี่ยวกับการใช้บัตรสวัสดิการแห่งรัฐใน ๓ ประเด็น ได้แก่ ๑) มีการใช้บัตรสวัสดิการฯ ไปแลกเป็นเงินสดและมีการหักค่าหัวคิว แทนการนำบัตรไปรูดซื้อสิ่งของอุปโภคบริโภค หากประชาชนพบเห็นการกระทำในลักษณะดังกล่าว สามารถแจ้งมายังรัฐบาลได้ทันที โดยรัฐบาลจะดำเนินการตรวจสอบและลงโทษผู้กระทำผิด และทุจริตอย่างเต็มที่ เพื่อให้โครงการนี้เกิดประโยชน์และแก้ปัญหาให้กับประชาชนอย่างแท้จริง ๒) ระบุว่าเงินในบัตรฯ ๓๐๐ บาท/ราย และ ๒๐๐ บาท/ราย ตามรายได้ของประชาชน จะไปเข้ากระเป๋าของเจ้าของกิจการที่นำสินค้าอุปโภคบริโภคมาจำหน่ายแก่ประชาชนผ่านร้านธงฟ้า นั้นไม่เป็นความจริง เนื่องจากร้านธงฟ้าขณะนี้ มีผู้ประกอบการเข้าร่วมโครงการกว่า ๒๐ ราย รวมทั้งมีผู้ประกอบการจากหลายภาคส่วน วิสาหกิจชุมชน กลุ่มสถาบันเกษตรกร กลุ่มผู้ประกอบการ SMEs ฯลฯ สนใจเข้ามาร่วมโครงการ เพื่อเป็นตัวเลือกให้ประชาชนเลือกซื้อสินค้าอุปโภคบริโภคได้หลากหลายมากขึ้น และ ๓) การเผยแพร่ข่าวว่าประชาชนที่มีบัตรสวัสดิการฯ จะไม่สามารถกู้เงินจากธนาคารได้ เป็นความพยายามของผู้ที่ต้องการทำลายความน่าเชื่อถือของรัฐบาล ขอให้จริงใจคือ การที่บุคคลดังกล่าวจะกู้เงินกับธนาคารเป็นเรื่องที่ไม่ง่าย เพราะฉะนั้นการที่ไม่ได้รับการอนุมัติให้กู้เงินจึงไม่เกิดจากโครงการบัตรสวัสดิการฯ แต่เป็นกฎ กติกา ที่แต่ละธนาคารต้องการความเชื่อมั่นในการปล่อยสินเชื่อ อย่างไรก็ตามไม่ได้หมายความว่าผู้มีรายได้น้อยจะไม่สามารถกู้เงินได้ตลอดไป เพราะสามารถกู้เงินจากโครงการอื่นที่รัฐบาลดำเนินการเพื่อช่วยเหลือผู้มีรายได้น้อยอย่างต่อเนื่อง

มติที่ประชุม - รับทราบ

ระเบียบวาระที่ ๒ เรื่องการรับรองรายงานการประชุม ครั้งที่ ๓๘/๒๕๖๐ เมื่อวันที่ ๓ ตุลาคม ๒๕๖๐

มติที่ประชุม - รับรองรายงานการประชุม โดยไม่มีการแก้ไข

ระเบียบวาระที่ ๓ เรื่องสืบเนื่อง

๓.๑ สรุปความคืบหน้าแนวทาง/นโยบายของรัฐบาล/กรม. และคำสั่ง/ประกาศอื่น ๆ

ที่สำคัญ

นางนิตยาภรณ์ หิรัญนิรมล ผู้อำนวยการส่วนปฏิบัติการและบริหารข้อมูลข่าวสาร สนช.

ในฐานะกรรมการและผู้ช่วยเลขานุการ รายงานดังนี้

- สรุปคำกล่าวของ พลเอก ประยุทธ์ จันทร์โอชา นายกรัฐมนตรีและหัวหน้าคณะรักษาความสงบแห่งชาติ ในรายการ “ศาสตร์พระราชา สู่การพัฒนาอย่างยั่งยืน” วันที่ ๖ ตุลาคม ๒๕๖๐ (รายละเอียดตามเอกสารประกอบการประชุม)

- IOC Bulletin ฉบับที่ ๓๘ ลงวันที่ ๑๐ ตุลาคม ๒๕๖๐ มีข่าวสำคัญ อาทิ นายออสติน ชีวะพลุกษ์ รัฐมนตรีประจำสำนักนายกรัฐมนตรี เป็นประธานแถลงข่าวฝ่ายประชาสัมพันธ์งานพระราชพิธีถวายพระเพลิงพระบรมศพ พระบาทสมเด็จพระปรมินทรมหาภูมิพลอดุลยเดช เมื่อวันที่ ๔ ตุลาคม ๒๕๖๐ ที่มหาวิทยาลัยธรรมศาสตร์ ท่าพระจันทร์ (รายละเอียดตามเอกสารประกอบการประชุม)

มติที่ประชุม - รับทราบ

๓.๒ ประเด็น KM ตามข้อสั่งการประจำสัปดาห์

- ไม่มี -

๓.๓ ประเด็นตามข้อสั่งการของประธาน และมติที่ประชุม
- ไม่มี -

ระเบียบวาระที่ ๔ เรื่องที่เสนอให้ที่ประชุมทราบ

๔.๑ สรุปผลการปฏิบัติงานของศูนย์ IOC

๔.๑.๑ สรุปผลการเผยแพร่ประเด็นข่าวตามนโยบาย

- นางนิตยาภรณ์ ทิรัญนิรมล รายงานสรุปผลการเผยแพร่ประเด็นข่าวตามนโยบายประจำสัปดาห์ (รายละเอียดแนบท้ายรายงานการประชุม)

มติที่ประชุม - รับทราบ

๔.๑.๒ สรุปประเด็นแนวโน้มและทิศทางข่าวประจำสัปดาห์

- นายประสิทธิ์ สุนทรกิจปริชา รายงาน สรุปประเด็นแนวโน้มและทิศทางข่าวประจำสัปดาห์ อาทิ ๑. สมเด็จพระเจ้าอยู่หัวมหาวชิราลงกรณ บดินทรเทพยวรางกูร ทรงพระกรุณาโปรดเกล้าฯ ให้จัดสร้างพระเมรุมาศจำลองไว้ตามจุดสำคัญทั่วประเทศ เพื่อให้ประชาชนได้ร่วมงานอย่างใกล้ชิด/วันซ้อมริ้วขบวน ๑๕ ตุลาคม ๒๕๖๐ จะปิดถนนชั้นใน ๑๘ เส้นทาง และปิดเส้นทางจราจรเพิ่ม ๑๓ เส้นทาง ๒. รัฐบาลจัดพิธีบำเพ็ญกุศลถวายเป็นพระราชกุศลครบรอบ ๑ ปี พระบาทสมเด็จพระปรมินทรมหาภูมิพลอดุลยเดช สวรรคต วันที่ ๑๓ ตุลาคม ๒๕๖๐/คณะกรรมการฝ่ายประชาสัมพันธ์ จัดตั้งศูนย์สื่อมวลชนและศูนย์ถ่ายทอดวิทยุโทรทัศน์และวิทยุกระจายเสียง งานพระราชพิธีถวายพระเพลิงพระบรมศพ วันที่ ๑๖ ตุลาคม ๒๕๖๐ ๓. นายกรัฐมนตรี จะประกาศวันเลือกตั้งในปี ๒๕๖๑ ตามโรดแมปหลัง พ.ร.บ.แล้วเสร็จ ๔. รัฐบาลขับเคลื่อนเศรษฐกิจและสังคมผ่านนโยบายโครงสร้างพื้นฐานดิจิทัล อินเทอร์เน็ตความเร็วสูง ครอบคลุมทั่วประเทศ ๗๕,๐๐๐ หมู่บ้าน และโครงการระบบเคเบิลใต้น้ำระหว่างประเทศ ๕. สเปน. เปิดศูนย์รับบริจาค เพื่อช่วยเหลือผู้ประสบอุทกภัย/กองทุนช่วยเหลือผู้ประสบสาธารณภัย สำนักงานปลัดสำนักนายกรัฐมนตรี บัญชีธนาคารกรุงไทย สาขาทำเนียบรัฐบาล เลขที่บัญชี ๐๖๗-๐-๐๖๘๙๕-๐ ๖. พ.ร.บ.การจัดทำยุทธศาสตร์ชาติ และ พ.ร.บ.แผนและขั้นตอนการดำเนินการปฏิรูปประเทศ พ.ศ. .../การตั้งคณะกรรมการปฏิรูปประเทศ ๑๑ คณะ ๗. มาตรการช่วยเหลือเกษตรกร ผ่านโครงการ ๙๑๐๑ ตามรอยเท้าพ่อภายใต้ร่มพระบารมีฯ และโครงการสนับสนุนปัจจัยการผลิตปศุสัตว์ “โคบาลบูรพา” ๘. บัตรสวัสดิการแห่งรัฐ ๙. ICAO ได้ปลดธงแดงประเทศไทย ๑๐. การบริหารจัดการน้ำ/มาตรการช่วยเหลือ เยียวยา ผู้ประสบอุทกภัย/แรงงานต่างด้าว (รายละเอียดตามเอกสารประกอบการประชุม)

มติที่ประชุม - รับทราบ

๔.๒ ประเด็นที่น่าสนใจประจำสัปดาห์ (สนข.)

- นางธัญรี ชันยากร นำเสนอประเด็นประจำสัปดาห์ระหว่างวันที่ ๑๐ - ๑๖ ตุลาคม ๒๕๖๐ ได้แก่ พระราชพิธีบำเพ็ญพระราชกุศลพระบรมศพ พระบาทสมเด็จพระปรมินทรมหาภูมิพลอดุลยเดช/ การเตรียมงานพระราชพิธีถวายพระเพลิงพระบรมศพ/กิจกรรมที่เกี่ยวข้อง ๑. กระทรวงกลาโหม/การร่วมทำหน้าที ในงานพระราชพิธีถวายพระเพลิงพระบรมศพ ๒. กระทรวงการคลัง/การใช้บัตรสวัสดิการแห่งรัฐ ๓. กระทรวงการต่างประเทศ/การให้ความช่วยเหลือด้านมนุษยธรรมจากสถานการณ์ในรัฐยะไข่ ๔. กระทรวงการท่องเที่ยวและกีฬา/ศูนย์อำนวยความสะดวก รับนักท่องเที่ยว ๕. กระทรวงการพัฒนาสังคมและความมั่นคงของมนุษย์/สภาเด็กและเยาวชน ๖. กระทรวงเกษตรและสหกรณ์/การทำนาคุณภาพแบบประณีต ๗. กระทรวงคมนาคม/การทดสอบวิศวกรและสถาปนิกจีนในโครงการรถไฟความเร็วสูง ๘. กระทรวงทรัพยากรธรรมชาติและสิ่งแวดล้อม/การบริหารจัดการขยะ ๙. กระทรวงดิจิทัลเพื่อเศรษฐกิจและสังคม/การขับเคลื่อนโครงสร้าง

พื้นฐานโทรคมนาคม ๑๐. กระทรวงพลังงาน/โครงการรถตุ๊กตุ๊กไฟฟ้า ๑๑. กระทรวงพาณิชย์/การยกระดับอุตสาหกรรมอัญมณีและเครื่องประดับ ๑๒. กระทรวงมหาดไทย/การบริหารจัดการน้ำ/การวางระบบตรวจวัดคลื่นสึนามิ ๑๓. กระทรวงยุติธรรม/การหันเหคดีโดยใช้มาตรการพิเศษ ๑๔. กระทรวงแรงงาน/การเปิดโอกาสให้แรงงานยกระดับฝีมือ ๑๕. กระทรวงวัฒนธรรม/วิถีทัศน์ หนังสือที่ระลึก และจดหมายเหตุงานพระบรมศพ ๑๖. กระทรวงวิทยาศาสตร์และเทคโนโลยี/เส้นทางเยาวชนสู่การเป็นนักวิทยาศาสตร์ ๑๗. กระทรวงศึกษาธิการ/โครงการฝึกอบรมหลักสูตร วิชาซีพระยะสั้นฐานสมรรถนะ ๑๘. กระทรวงสาธารณสุข/แผนปฏิบัติการรองรับ EEC ๑๙. กระทรวงอุตสาหกรรม/การลงทุนลงทุนคลัสเตอร์อุตสาหกรรมในพื้นที่ EEC ๒๐. สำนักนายกรัฐมนตรี/การจัดนิทรรศการภายหลังเสร็จสิ้นงานพระราชพิธีถวายพระเพลิงฯ/งานตลาดคลองผดุงกรุงเกษม/ร่าง พ.ร.บ. องค์การจัดสรรคลื่นความถี่ฯ (รายละเอียดตามเอกสารประกอบการประชุม)

๔.๓ ประเด็นที่น่าสนใจประจำสัปดาห์ (NBT)

- ผู้แทน NBT นำเสนอประเด็นประจำสัปดาห์ระหว่างวันที่ ๑๐ - ๑๖ ตุลาคม ๒๕๖๐ ได้แก่ ๑. สารคดีเฉลิมพระเกียรติพระบาทสมเด็จพระปรมินทรมหาภูมิพลอดุลยเดช ๒. คืบหน้าการจัดงานพระราชพิธีพระบรมศพฯ/คืบหน้าสร้างพระเมรุมาศ/พระเมรุมาศจำลอง/รวมเพลงถวายอาลัยก่อนเข้าช่วงภาคหลัก “ในดวงใจนิรันดร์” ๓. สมเด็จพระเจ้าอยู่หัวมหาวชิราลงกรณ บดินทรเทพยวรางกูร พระราชทานความช่วยเหลือครอบครัวประสบอุทกภัย ๔. การประชุมคณะรัฐมนตรี ๕. รายงาน ประชาชนใช้บัตรสวัสดิการแห่งรัฐ ๖. พยากรณ์อากาศเดือนพฤษภาคม/สถานการณ์น้ำท่วม/การให้ความช่วยเหลือ (รายละเอียดตามเอกสารประกอบการประชุม)

๔.๔ ประเด็นที่น่าสนใจประจำสัปดาห์ (สวท.)

- ผู้แทน สวท. นำเสนอประเด็นประจำสัปดาห์ระหว่างวันที่ ๑๐ - ๑๖ ตุลาคม ๒๕๖๐ ได้แก่ ๑. การเตรียมงานพระราชพิธีถวายพระเพลิงพระบรมศพฯ ๒. การประชุมคณะรัฐมนตรี/การดำเนินการตามโรดแมป/ความคืบหน้าร่างกฎหมายประกอบรัฐธรรมนูญ/การทำงานของคณะกรรมการปฏิรูปประเทศ ๓. การใช้บัตรสวัสดิการแห่งรัฐ/National e-Payment/การรับชำระค่าตัวโดยใช้เครื่องรับบัตรอัตโนมัติ สำหรับผู้ถือบัตรสวัสดิการแห่งรัฐ ๔. การบริหารจัดการน้ำ/การช่วยเหลือผู้ประสบภัยธรรมชาติ/การแจ้งเตือนสภาพอากาศ ๕. การส่งเสริมการลงทุนในโครงการพัฒนาระเบียงเศรษฐกิจภาคตะวันออก/มาตรการช่วยเหลือเอสเอ็มอี ๖. ขยายผลการค้าไทย-สหรัฐฯ หลังนายกรัฐมนตรีเยือนสหรัฐอเมริกา/มาตรการดูแลค่าครองชีพของประชาชน ๗. ความเคลื่อนไหวหลัง ICAO ปลดธงแดงไทย ๘. มาตรการป้องกันและแก้ไขปัญหาการค้ามนุษย์ด้านแรงงาน ๙. ภารกิจจิตอาสาเฉพาะกิจทั่วประเทศ (รายละเอียดตามเอกสารประกอบการประชุม)

๔.๕ กิจกรรมที่น่าสนใจประจำสัปดาห์ (ศสช.)

- ผู้แทน ศสช. แจ้งสรุปรายงานข้อมูลข่าวสารด้วย PRD Info ประจำวันที่ ๒ - ๖ ตุลาคม ๒๕๖๐ จำนวน ๑๕ ภาพ อาทิ คำถาม-ตอบบัตรสวัสดิการแห่งรัฐ (รายละเอียดตามเอกสารประกอบการประชุม)

๔.๖ ประเด็นที่น่าสนใจของสื่อต่างประเทศ (สปต.)

- ผู้แทน สปต. รายงานการติดตามประเด็นจากสื่อต่างประเทศเกี่ยวกับประเทศไทย ได้แก่ ๑. ความคาดหวังของการหารือระหว่างไทย - สหรัฐฯ ๒. งานพระราชพิธีถวายพระเพลิงพระบรมศพพระบาทสมเด็จพระปรมินทรมหาภูมิพลอดุลยเดช (รายละเอียดตามเอกสารประกอบการประชุม)

๔.๗ ประเด็นที่น่าสนใจประจำสัปดาห์ (NBT World)

- ผู้แทน NBT World รายงานประเด็นประจำสัปดาห์ระหว่างวันที่ ๑๐ - ๑๖ ตุลาคม ๒๕๖๐ ได้แก่ ๑. ความคืบหน้าการเตรียมงานฯ การซ้อมพระราชพิธีถวายพระเพลิงพระบรมศพฯ และสถานที่ตั้ง

พระเมรุมาศจำลอง/ซุ้มถวายดอกไม้จันทน์ทั่วประเทศ ๒. การใช้งานบัตรสวัสดิการแห่งรัฐ ๓. ICAO ปลดตรงแดง
ด้านการบินกับไทย ๔. สถานการณ์อุทกภัย/การให้ความช่วยเหลือผู้ประสบภัย ๕. การดำเนินงานตามโรดแมป
(รายละเอียดตามเอกสารประกอบการประชุม)

- นายอนุชา นาคฤทธิ รักษาการในตำแหน่งนักสื่อสารมวลชนชำนาญการพิเศษ สนข.
แจ้งการจัดทำรายการพิเศษสัมภาษณ์ทูต ๑๐ ประเทศ ความยาวประมาณ ๑๐ นาที ในโอกาสครบรอบ ๑ ปี
วันสวรรคต พระบาทสมเด็จพระปรมินทรมหาภูมิพลอดุลยเดช วันที่ ๑๓ ตุลาคม ๒๕๖๐

๔.๘ กิจกรรมที่น่าสนใจประจำสัปดาห์ (สพป.)

- ผู้แทน สพป. รายงานผลการเผยแพร่ข้อมูลข่าวสารพระบรมศพ พระบาทสมเด็จพระปรมินทรมหาภูมิพลอดุลยเดช ระหว่างวันที่ ๓ - ๙ ตุลาคม ๒๕๖๐ จัดทำ Press Release ในประเทศ
จำนวน ๑๕ ชิ้น จัดทำอักษรวิ้ง จำนวน ๒ ข้อความ ให้บริการทางโทรศัพท์ ๑๗๐ ครั้ง จัดทำ Infographics
พระราชประวัติ “๓๖๕ วัน ตามรอยพ่อ” จำนวน ๗ ภาพ และ Infographics รำลึกไว้ในแผ่นดิน จำนวน ๗ ภาพ
(รายละเอียดตามเอกสารประกอบการประชุม)

- ประธานฯ ขอข้อมูลงานที่เกี่ยวข้องกับพระราชพิธีถวายพระเพลิงพระบรมศพ
พระบาทสมเด็จพระปรมินทรมหาภูมิพลอดุลยเดช อาทิ การแต่งกาย การจราจร การอำนวยความสะดวกแก่
ประชาชน ที่ สพป. จัดทำ เพื่อส่งต่อให้ สวท. และ NBT เผยแพร่

- ประเด็นจาก คมบ. นายสุริยน ตันตราจิณ นักสื่อสารมวลชนปฏิบัติการ (สนข.)
รายงานประเด็นจากที่ประชุม คมบ. ได้แก่ การทำความเข้าใจเรื่องการแก้ไข พ.ร.บ.คุ้มครองพันธุ์พืช

มติที่ประชุม - รับทราบ

ระเบียบวาระที่ ๕

เรื่องที่เสนอให้ที่ประชุมพิจารณา

๕.๑ การบริหารประเด็นประจำสัปดาห์

- ที่ประชุมร่วมกันกำหนดประเด็นการประชาสัมพันธ์ประจำสัปดาห์ ประกอบด้วย
ประเด็นต่าง ๆ ดังนี้

*** พระราชพิธีบำเพ็ญพระราชกุศลพระบรมศพ พระบาทสมเด็จพระปรมินทร มหาภูมิพลอดุลยเดช

- การเตรียมงานพระราชพิธีถวายพระเพลิงพระบรมศพ
- กิจกรรมที่เกี่ยวข้อง

๕.๑.๑ กระทรวงกลาโหม

- การร่วมทำหน้าที่ ในงานพระราชพิธีถวายพระเพลิงพระบรมศพ

๕.๑.๒ กระทรวงการคลัง

- การใช้บัตรสวัสดิการแห่งรัฐ

๕.๑.๓ กระทรวงการต่างประเทศ

- การให้ความช่วยเหลือด้านมนุษยธรรมจากสถานการณ์ในรัฐยะไข่

๕.๑.๔ กระทรวงการท่องเที่ยวและกีฬา

- ศูนย์อำนวยความสะดวกแก่นักท่องเที่ยว

๕.๑.๕ กระทรวงการพัฒนาสังคมและความมั่นคงของมนุษย์

- สภากาชาดและเยาวชน

๕.๑.๖ กระทรวงเกษตรและสหกรณ์

- การทำนาคคุณภาพแบบประณีต

๕.๑.๗ กระทรวงคมนาคม

- การทดสอบวิศวกรและสถาปนิกจีนในโครงการรถไฟความเร็วสูง

๕.๑.๘ กระทรวงทรัพยากรธรรมชาติและสิ่งแวดล้อม

- การบริหารจัดการขยะ

๕.๑.๙ กระทรวงดิจิทัลเพื่อเศรษฐกิจและสังคม

- การขับเคลื่อนโครงสร้างพื้นฐานโทรคมนาคม

๕.๑.๑๐ กระทรวงพลังงาน

- โครงการรถตุ๊กตุ๊กไฟฟ้า

๕.๑.๑๑ กระทรวงพาณิชย์

- การยกระดับอุตสาหกรรมอัญมณีและเครื่องประดับ

๕.๑.๑๒ กระทรวงมหาดไทย

- การบริหารจัดการน้ำ

- การวางระบบตรวจวัดคลื่นสึนามิ

๕.๑.๑๓ กระทรวงยุติธรรม

- การหันเหคดีโดยใช้มาตรการพิเศษ

๕.๑.๑๔ กระทรวงแรงงาน

- การเปิดโอกาสให้แรงงานยกระดับฝีมือ

๕.๑.๑๕ กระทรวงวัฒนธรรม

- วิถีทัศน์ หนังสือที่ระลึก และจดหมายเหตุงานพระบรมศพ

๕.๑.๑๖ กระทรวงวิทยาศาสตร์และเทคโนโลยี

- เส้นทางเยาวชนสู่การเป็นนักวิทยาศาสตร์

๕.๑.๑๗ กระทรวงศึกษาธิการ

- โครงการฝึกอบรมหลักสูตร วิชาสี่พระยะสืบสานสมรรถนะ

๕.๑.๑๘ กระทรวงสาธารณสุข

- แผนปฏิบัติการรองรับ EEC

๕.๑.๑๙ กระทรวงอุตสาหกรรม

- การลงทุนลงทุนคลัสเตอร์อุตสาหกรรมในพื้นที่ EEC

๕.๑.๒๐ สำนักนายกรัฐมนตรี

- การจัดนิทรรศการภายหลังเสร็จสิ้นงานพระราชพิธีถวายพระเพลิงฯ

- งานตลาดคลองผดุงกรุงเกษม

- ร่าง พ.ร.บ.องค์การจัดสรรคลื่นความถี่ฯ

มติที่ประชุม - เห็นชอบการขยายผลตามประเด็นข้างต้น**ระเบียบวาระที่ ๖****เรื่องอื่น ๆ**

นางนิตยาภรณ์ หิรัญนิรมล แจ้งดังนี้

๑. สรุปการแถลงข่าวการประชุมร่วมกับกองอำนวยการร่วมพระราชพิธีถวายพระเพลิงพระบรมศพ พระบาทสมเด็จพระปรมินทรมหาภูมิพลอดุลยเดช เมื่อวันที่ ๙ ตุลาคม ๒๕๖๐ โดยมีพลเอก ประวิตร วงษ์สุวรรณ

รองนายกรัฐมนตรี และรัฐมนตรีว่าการกระทรวงกลาโหม เป็นประธาน เน้นให้ความรู้และทำความเข้าใจแก่ประชาชนและสื่อมวลชนในการมาร่วมงานพระราชพิธี และการปฏิบัติหน้าที่ในพื้นที่ รวมทั้งเชิญชวนให้ประชาชนวางดอกไม้จันทน์ในพื้นที่และจังหวัดของตนเอง ทั้งนี้มีพระเมรุมาศจำลองใน ๗๖ จังหวัดและอีก ๙ จุดในกรุงเทพฯ (รายละเอียดตามเอกสารประกอบการประชุม)

๒. ได้รับแจ้งจาก ผชช. (นายชูชาติ เทศสีแดง) เข้าร่วมประชุม กอร. ขอความร่วมมือให้ สวท. ส่วนภูมิภาค และ ส.ปชส. เชิญผู้ว่าราชการจังหวัด พุดในรายการ ชี้แจงอย่างต่อเนื่องถึงความพร้อมการอำนวยความสะดวกแก่ประชาชน ในการเข้าร่วมพระราชพิธีถวายพระเพลิงพระบรมศพ ณ พระเมรุมาศจำลอง ซึ่งจัดสร้างขึ้นในทุกจังหวัด และเชิญชวนให้ประชาชนวางดอกไม้จันทน์ในพื้นที่ของตนเอง เพราะพระราชพิธีในทุกพื้นที่สมพระเกียรติคล้ายคลึงกับพระราชพิธีที่ห้องสนามหลวงทุกประการ ทั้งนี้ให้ ส.ปชส. รายงานการชี้แจงของผู้ว่าราชการจังหวัด ส่งกลับมายัง IOC ทาง E-Mail: iocprd2557@gmail.com ภายในเวลา ๒๔.๐๐ น. ทุกวัน เริ่มตั้งแต่วันที่ ๑๑ ตุลาคม ๒๕๖๐ เป็นต้นไป

๓. สรุปผลการประชุมคณะกรรมการติดตามการปฏิบัติงานตามนโยบายของรัฐบาล ครั้งที่ ๑๑/๒๕๖๐ เมื่อวันที่ ๒๕ กันยายน ๒๕๖๐ โดยมีพลอากาศเอก ประจิน จั่นตอง รองนายกรัฐมนตรี เป็นประธาน เน้นการประชาสัมพันธ์ ดังนี้ ๑. การแก้ไขปัญหาและมาตรการช่วยเหลือเกษตรกรผู้ปลูกสับปะรด ๒. การส่งเสริมปศุสัตว์ ส่งเสริมการเลี้ยงและขยายพันธุ์โคขุนวากิว ๓. การส่งเสริมการผลิตปุ๋ยชุมชน ๔. การรับซื้อไฟฟ้าจากพลังงานแสงอาทิตย์สำหรับหน่วยงานราชการและสหกรณ์ภาคการเกษตร ๕. การแก้ไขปัญหาหนี้สินของข้าราชการครูและบุคลากรทางการศึกษา ๖. การพัฒนาการสอนของครูเพื่อรองรับเด็กปฐมวัย/อาชีวศึกษา และ Stem English การพัฒนาแอปพลิเคชัน “Echo English” และศูนย์พัฒนาครูด้านการจัดการเรียนการสอนภาษาอังกฤษ (Boot Camp) และ ๗. การแก้ไขปัญหาและมาตรการช่วยเหลือเกษตรกรผู้ปลูกข้าว

มติที่ประชุม - รับทราบ

เลิกประชุมเวลา ๑๖.๑๕ น.

นางสาวณิรัชฎิณรัตน์ จันทร์กระจ่าง / ผู้จัดรายงานการประชุม
นางธัญนรี ชันยากร / ผู้ตรวจรายงานการประชุม
นางนิตยาภรณ์ ทิรัญนิรมล / ผู้ตรวจรายงานการประชุม

สรุปผลการเผยแพร่ประเด็นข่าวตามนโยบาย
 ประจำวันที่ ๓ - ๙ ตุลาคม ๒๕๖๐
 ส่วนปฏิบัติการและบริหารข้อมูลข่าวสาร (IOC) สำนักข่าว กรมประชาสัมพันธ์

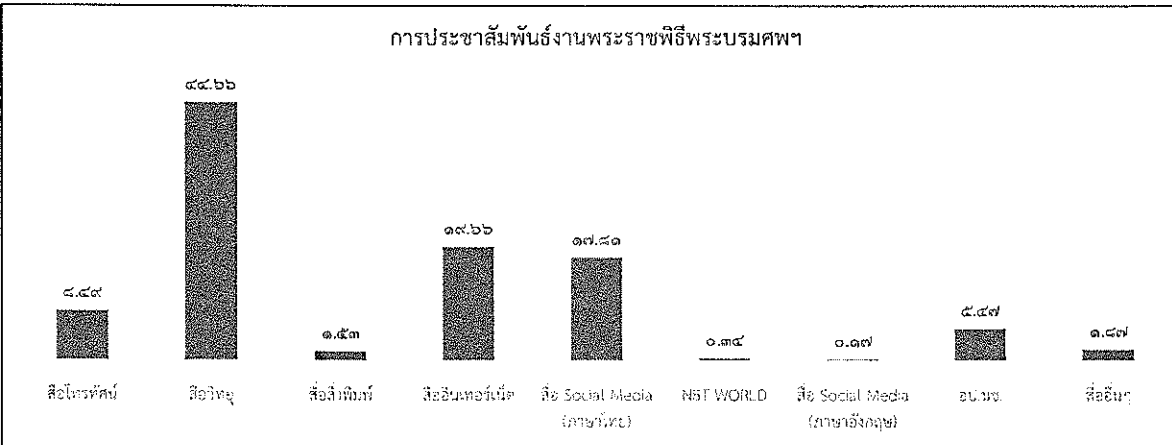
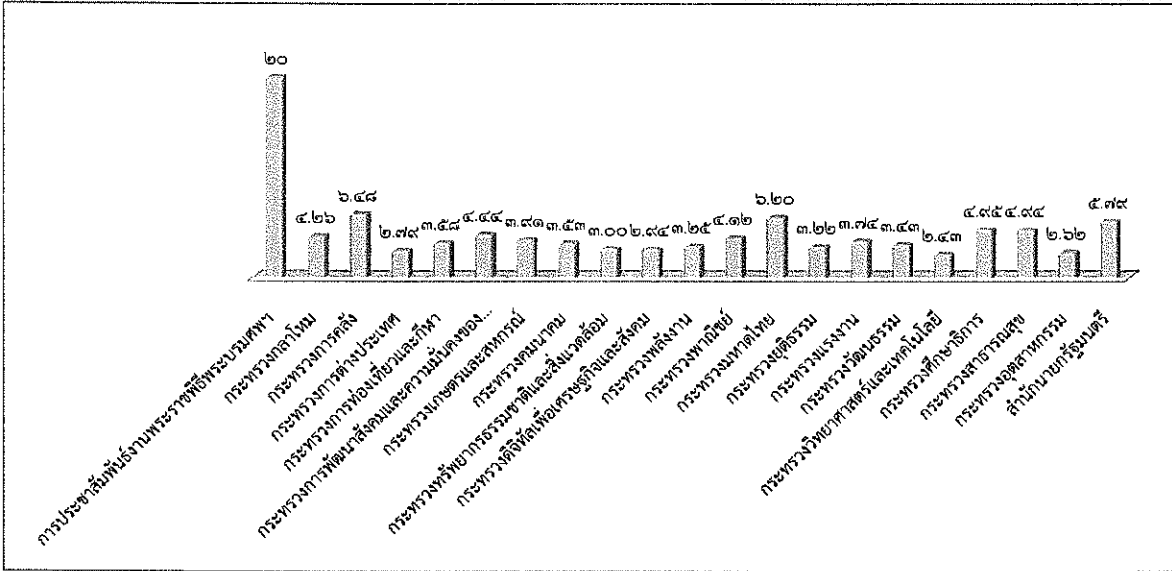

ลำดับ	ประเด็น/กระทรวง	ผลการดำเนินการ	
		ข่าว	บทความ
***	การประชาสัมพันธ์งานพระราชพิธีพระบรมศพ	๑๐,๔๐๗	
๑	กระทรวงกลาโหม	๒,๑๓๒	
๒	กระทรวงการคลัง	๓,๓๐๖	
๓	กระทรวงการต่างประเทศ	๑,๕๒๓	
๔	กระทรวงการท่องเที่ยวและกีฬา	๑,๘๒๗	
๕	กระทรวงการพัฒนาสังคมและความมั่นคงของมนุษย์	๒,๒๖๕	
๖	กระทรวงเกษตรและสหกรณ์	๑,๙๙๒	
๗	กระทรวงคมนาคม	๑,๘๐๑	
๘	กระทรวงทรัพยากรธรรมชาติและสิ่งแวดล้อม	๑,๕๒๙	
๙	กระทรวงดิจิทัลเพื่อเศรษฐกิจและสังคม	๑,๕๐๒	
๑๐	กระทรวงพลังงาน	๑,๖๕๖	
๑๑	กระทรวงพาณิชย์	๒,๑๐๐	
๑๒	กระทรวงมหาดไทย	๓,๑๖๐	
๑๓	กระทรวงยุติธรรม	๑,๖๔๓	
๑๔	กระทรวงแรงงาน	๑,๙๐๖	
๑๕	กระทรวงวัฒนธรรม	๑,๗๔๙	
๑๖	กระทรวงวิทยาศาสตร์และเทคโนโลยี	๑,๒๓๗	
๑๗	กระทรวงศึกษาธิการ	๒,๕๒๓	
๑๘	กระทรวงสาธารณสุข	๒,๕๑๘	
๑๙	กระทรวงอุตสาหกรรม	๑,๓๓๗	
๒๐	สำนักนายกรัฐมนตรี	๒,๙๕๔	
	รวมทั้งสิ้น	๕๑,๐๐๗	

รายละเอียดการเผยแพร่ประเด็นข่าวตามนโยบาย

ลำดับ	ประเด็น	สพท.	สวท.	สนช.	สพป.	สพต.	คสช.	สปช.๑	สปช.๒	สปช.๓	สปช.๔	สปช.๕	สปช.๖	สปช.๗	สปช.๘
๑	วันที่	๙	๙	๙	-	๙	๖	๙	๙	๙	๙	๙	๙	๖	๙
๒	เวลา	๑๖.๓๕	๑๖.๔๙	๙.๓๐	-	๙.๕๑	๑๓.๔๔	๑๕.๒๘	๐.๓๙	๑๐.๓๕	๑๐.๑๑	๒๓.๓๔	๑๖.๓๕	๑๖.๑๑	๑๑.๔๓

รายละเอียดการรายงาน

ที่	ประเด็น	ช่องทาง	รูปแบบ	สพท.	สวท.	สนช.	สพป.	สพต.	คสช.	รวม ส่วนกลาง	สปช.๑	สปช.๒	สปช.๓	สปช.๔	สปช.๕	สปช.๖	สปช.๗	สปช.๘	สปช.๙	รวม ทั้งหมด			
***	การประชาสัมพันธ์ งานพระราชพิธีพระ บรมศพ - การเตรียมงานพระ ราชพิธีถวายพระ เพลิงพระบรมศพ	สื่อโทรทัศน์	ข่าว	๑๐๐						๑๐๐	๒๐	๖๙	๓๕	๙	๙	๒๐	๑๕	๒๖	๗๓	๓๔๐			
			รายการ	๒							๒			๐			๓				๕		
			พุดแทรกภา	๒๐								๒๐	๙	๒๐	๕๐	๖	๙	๓	๙			๑๐๘	
			สารคดี	๒๐								๒๐	๕		๐			๑				๒๖	
			สปอต	๐									๑๐		๐			๙				๑๕	
			อักษรวิง	๑๕๐								๑๕๐	๙๔	๘๐	๖๕		๑๖	๙				๓๙๐	
		สื่อวิทยุ	ข่าว		๑๙							๑๙	๕๖	๖๖	๑๑๔	๑๓๑	๗๕	๒๖	๖๕	๖๑	#####	๑,๖๕๐	
			รายการ		๑๓							๑๑	๕๖	๓๖	๑๙	๘๒	๑๕	๖	๔๓	๔๑	๓๕๙	๖๘๘	
			พุดแทรกภา		๒๓							๒๓	๖๖	๑๖๖	๒๕๐	๑๔๖	๕๕	๘๖	๑๘๕	๘๘	๓๘๒	๑,๕๓๓	
			บทความ										๔	๑๐	๒			๑	๓๖	๖		๓๕	
			สารคดี			๗๐						๗๐	๙	๑๐	๒	๑๐		๓๖	๒๓	๓๒		๑๘๑	
			สปอต			๘๐						๘๐	๕๐	๑๘๗	๕๖	๕๔		๕๖	๑๗๐	๖๗	๑	๗๐๑	
		สื่อสิ่งพิมพ์	ข่าว/บทความ/ แผ่นพับ										๖		๐		๑๐				๑๓๒	๑๕๙	
														๓๑				๐				๑๓๒	๑๕๙
		สื่อ อินเทอร์เน็ต	prd.go.th nbtvtv.prd.go.th nbt.prd.go.th thainews.prd.go.th thainews.prd.go.th /newseng thailand.prd.go.th asean thai.net เว็บไซต์ สปช.๑-๘									๕		๒๖	๐		๕	๐	๓๐	๘	๒๔	๙๘	
					๓๖							๓๖		๒๕	๐			๑๓			๑	๗๕	
							๑๓						๑๓	๔	๑	๐		๑๗	๔๓	๒๕	๙	๓๒	๑๘๔
							๑๕						๑๕			๖		๒๔	๐				๕๕
										๑๒			๑๒			๐		๕	๐				๑๗
										๓			๓			๐	๓๓		๓๐				๖๖
										๒			๒	๒๘	๓๕	๑๑	๕๕	๑๗	๐	๖๕	๑๓๘๘	๑๔๕	๑,๕๕๕
										๒			๒	๒๘	๓๕	๑๑	๕๕	๑๗	๐	๖๕	๑๓๘๘	๑๔๕	๑,๕๕๕
		สื่อ Social (ภาษาไทย)	Facebook	๓๖		๑๔						๕๐	๕๕	๒๔	๐		๒๐	๐	๕๕	๑๒๐๖	๑๐๖	๑,๕๙๖	
			Twitter	๓๖		๑๔						๕๓		๑	๐		๘		๒๐	๘		๙๐	
			ผ่าน application Smart phone	๓๖		๖						๕๒			๐		๑๔		๒๕	๑๔		๑๔๙	
			You Tube	๓๖								๓๖		๒๗	๕		๒		๑๕		๓๔	๑๑๘	
		NBT WORLD	ข่าว			๑๔						๑๕			๐		๕				๑	๒๐	
			รายการ																				
			อักษรวิง			๑๕						๑๕										๑๕	
		สื่อ Social (ภาษาอังกฤษ)	Facebook			๙						๙										๖	
			Twitter									๖											
			You Tube			๖						๖											
			ผ่าน application Smart phone									๙										๙	
อป.มช.										๘	๑๕				๑๗	๗	๖	๕๑๗	๕๖๖				
สื่ออื่นๆ			๑						๑		๑				๖	๗		๑๘๐	๑๙๕				
รวมทั้งสิ้น				๔๗๖	๒๐๔	๑๐๑	-	๒๖	๕	๘๐๔	๔๐๒	๘๗๑	๖๒๒	๕๕๗	๓๐๔	๓๔๑	๗๕๙	๒,๗๕๒	๑๐,๑๑	๓๐,๘๐๙			

รายละเอียดการรายงาน

ที่.	ประเด็น	ช่องทาง	รูปแบบ	สพท.	สพท.	สนช.	สพป.	สพด.	คสช.	รวม ส่วนกลาง	สปช.๑	สปช.๒	สปช.๓	สปช.๔	สปช.๕	สปช.๖	สปช.๗	สปช.๘	สปช.๙	รวม ทั้งหมด			
๑	กระทรวงกลาโหม - การแก้ปัญหา อาชญากรรม ข้ามชาติ	สื่อโทรทัศน์	ข่าว	๕						๕		๙	๐			๕			๑	๕	๒๑		
			รายการ	๐										๐			๐						๐
			พูดแทรกๆ	๐										๑๑		๕		๑					๑๗
			สารคดี	๐											๐			๐					๐
			สปอต	๐											๐			๐					๐
		อักษรวิ้ง	๖๐								๖๐			๖๐		๖		๑					๑๒๗
		สื่อวิทยุ	ข่าว		๕							๕	๑๗	๒๑	๖	๕	๕๕	๗	๑๑	๑๕	๑๑๘	๑๑๘	๒๕๖
			รายการ		๕							๕	๒๐	๕๒	๕	๕	๑๒	๖	๑	๒๕	๑๓๔	๑๓๔	๒๕๓
			พูดแทรกๆ		๙							๙	๑๙	๑๐๓	๒๘	๕	๕๖	๕๐	๕๑	๖๖	๒๖๐	๒๖๐	๖๑๕
			บทความ										๙		๐		๙	๐	๒	๙			๑๕
			สารคดี												๐		๕	๐	๓	๕			๑๐
		สปอต										๙	๖	๐	๑๙		๙	๑๑๓	๗			๑๓๗	
		สื่อสิ่งพิมพ์	ข่าว/บทความ/ แผ่นพับ											๑		๙		๑				๒๕	๓๓
		สื่อ อินเทอร์เน็ต	prd.go.th								๑	๑		๑	๐		๙	๐				๙	๑๔
			nbtv.prd.go.th	๙								๙		๑	๐			๐				๑	๙
			nbt.prd.go.th											๙	๑		๙	๑					๑๑
			thainews.prd.go.th										๕		๐		๒	๑๖				๖	๒๒
			thainews.prd.go.th /newseng				๖					๖			๐		๓	๐				๑	๑๐
			thailand.prd.go.th												๐		๙	๐				๑	๖
			asean thai.net												๐			๙				๑	๙
			เว็บไซต์ สปช.๑-๘							๑		๑	๑๙	๙	๒		๑๕	๐		๑๖	๙	๙	๙๗
		สื่อ Social (ภาษาไทย)	Facebook	๙								๙	๙	๑๖	๐		๒๗	๐	๑๕	๓๖	๑๓	๑๓	๑๑๖
			Twitter	๙						๑		๕		๐			๓		๑๕		๑	๑	๒๖
			ผ่าน application Smart phone	๙								๙	๑	๑๑	๐		๑๘			๑	๑๐	๑๐	๔๖
			You Tube	๙								๙		๙	๒		๑						๑๒
		NBT WORLD	ข่าว				๑๐					๑๐			๐								๑๐
			รายการ																				
			อักษรวิ้ง				๒๐					๒๐											๒๐
		สื่อ Social (ภาษาอังกฤษ)	Facebook				๓					๓										๑	๙
			Twitter																				
			You Tube				๓					๓											๓
			ผ่าน application Smart phone				๓					๓											๓
		อป.มช.										๙	๑๔				๑๖			๒	๒	๑๕๗	๑๖๕
สื่ออื่นๆ											๓			๑๕					๗๐	๘๘			
รวมทั้งสิ้น				๘๒	๑๑	๔๔	๖	๖	๑	๑๔๕	๑๖	๒๔๗	๓๗	๓๔	๒๔๖	๗๖	๒๒๗	๑๔๙	๘๑๔	๘๑๔	๒,๑๓๓		

รายละเอียดการรายงาน

ที่	ประเด็น	ช่องทาง	รูปแบบ	สพท.	สพท.	สนช.	สพป.	สพต.	คสช.	รวม	สปช.๑	สปช.๒	สปช.๓	สปช.๔	สปช.๕	สปช.๖	สปช.๗	สปช.๘	สปช.๙	รวมทั้งหมด			
๒	กระทรวงการคลัง - การใช้บัตรสวัสดิการแห่งรัฐ	สื่อโทรทัศน์	ข่าว	๒๐						๒๐		๑๖	๑๐	๖	๖	๑๓	๖	๑	๑๔	๕๕			
			รายการ	๐								๖	๑	๐	๑		๒					๑๑	
			พูดแทรก	๐									๑	๐	๐		๑						๕
			สารคดี	๐											๐		๑						๑
			สปอต	๐											๐			๐					
			อักษรวิ่ง	๖๐								๖๐	๙	๕๐	๒๐		๙	๙					๑๗๓
		สื่อวิทยุ	ข่าว	-	๘							๘	๑๖	๓๑	๕๖	๘๔	๒๕	๕๓	๑๗	๒๗	๒๒	๒๒	๓๐๗
			รายการ	-	๗							๗	๑๕	๓๕	๑๑	๒๘	๙	๖	๖	๓๑	๒๕	๒๕	๑๗๗
			พูดแทรก	-	๑๓							๑๓	๑๐	๑๐๕	๑๐๔	๖๐	๔๒	๗๕	๑๐๘	๕๖	๓๐๓	๕๐๔	
			บทความ	-									๓	๓	๐	๖	๓	๕	๓		๑	๑	๒๑
			สารคดี	-											๐		๕	๐		๖		๑	๑๑
			สปอต	-									๙	๒๓	๐		๗	๐	๒๕	๒๕			๘๘
		สื่อสิ่งพิมพ์	ข่าว/บทความ/ แผ่นพับ	-										๒๖	๐		๖					๑๐	๔๔
		สื่ออินเทอร์เน็ต	prd.go.th	-							๑๓	๑๓		๕	๐		๒	๑	๗	๖	๕	๓๙	
			nbtv.prd.go.th	๑								๑		๖	๐			๖					๑๔
			nbt.prd.go.th	-										๗	๒		๒	๑๒					๒๓
			thainews.prd.go.th	-			๑๓					๑๓		๕	๐		๒	๒๔	๑๗		๑๑	๑๑	๙๕
			thainews.prd.go.th /newseng	-			๑๑					๑๑			๒	๑						๓	๑๘
			thailand.prd.go.th	-										๑๑	๐		๖	๐					๑๓
			asean thai.net	-						๑		๑		๒๓	๐	๕		๑๒					๕๑
			เว็บไซต์ สปช.๑-๘	-									๖	๑	๓	๕	๑๒	๐	๙	๓๖๖	๑๖	๑๖	๔๔๘
		สื่อ Social (ภาษาไทย)	Facebook	๑		๒						๓	๕	๑๕	๐		๑๗	๐	๓๕	๔๐๖	๑๘	๑๘	๔๙๘
			Twitter	๑		๒				๒		๕			๐		๒		๑๐				๑๗
			ผ่าน application Smart phone	๑								๑	๙	๙	๐		๒๑		๑๕	๙			๕๔
			You Tube	๑								๑			๑		๙		๑				๗
		NBT WORLD	ข่าว	-			๕					๕			๐								๕
			รายการ	-																			
			อักษรวิ่ง	-			๕					๕											๕
		สื่อ Social (ภาษาอังกฤษ)	Facebook	-			๙					๙										๒	๑๐
			Twitter	-						๑		๑											๑
			You Tube	-			๙					๙										๑	๕
			ผ่าน application Smart phone	-								๙											๙
		อป.มช.	-									๓	๑๙			๒		๙	๙	๕๔		๗๖	
		สื่ออื่นๆ	-										๑			๓		๒๕		๓๖		๖๘	
		รวมทั้งสิ้น				๘๕	๒๘	๕๕	-	๙	๑๓	๑๘๘	๘๒	๔๔๖	๒๒๙	๑๙๖	๑๗๔	๑๙๓	๓๙๓	๒๙๙	๙๘๘	๕๑๖	๓,๓๐๓

รายละเอียดการรายงาน

ที่.	ประเด็น	ช่องทาง	รูปแบบ	สทท.	สวท.	สนท.	สปป.	สปต.	คสช.	รวม	ส่วนกลาง	สปป.๑	สปป.๒	สปป.๓	สปป.๔	สปป.๕	สปป.๖	สปป.๗	สปป.๘	สปป.๙	รวบรวมทั้งหมด			
๓	กระทรวงการต่างประเทศ - นายกรัฐมนตรี เขื่อนลพบุรี	สื่อโทรทัศน์	ข่าว	5						5		5	0				5				5			
			รายการ	0										0										
			พูดแทรกๆ	0									๙	๒0	๙				0	๕				๓๔
			สารคดี	0											0									
			สปอต	0											0									
		อักษรวิ่ง	๑๐๐								๑๐๐		๒0	๒0			๙	๑					๑๘๗	
		สื่อวิทยุ	ข่าว		๑๓							๑๓	๙	๑๔	๕	๒๓	๙	๑	๑	๑	๑	๑	๖	๑๐๒
			รายการ		๙							๙	๑๐	๑๔	๒	๖	๒	๙			๒๓	๒0	๒0	๙๐
			พูดแทรกๆ		๑๕							๑๕	๑๒	๑๐๐	๓๐	๕	๑๕	๒๕	๒๕	๒๕	๒๕	๑๘๑	๕๙๔	
			บทความ												0		๒	0	๑					๓
			สารคดี												0		๒	0	๒๒					๒๔
			สปอต												0		๑	0						๓
		สื่อสิ่งพิมพ์	ข่าว/บทความ/ แผ่นพับ											๒๕	0		๙						๑	๓๐
		สื่ออินเทอร์เน็ต	prd.go.th							๑		๑		๑	0		๕						๘	
			nbttv.prd.go.th	๕								๒		๑	0									๕
			nbt.prd.go.th											๑	0		๒		๕					๗
			thainews.prd.go.th			๑๑						๑๑			0		๕							๒๐
			thainews.prd.go.th /newseng			๕						๕			0									๕
			thailand.prd.go.th						๙			๙			0		๒							๗
			asean thai.net						๑			๑			0		๒							๑๒
			เว็บไซต์ สปช.๑-๘							๕		๕	๖	๖	๑		๑๒		๒		๕๘	๙		๙๑
		สื่อ Social (ภาษาไทย)	Facebook	๕		๙						๕	๙	๙	0		๒๑		0	๑๐	๕๗	๑		๑๑๐
			Twitter	๒		๙				๒		๕	๕		0		๑			๑๐				๒๓
			ผ่าน application Smart phone	๕								๒	๙	๖	0		๑๑					๑		๒๔
			You Tube	๕								๒		๙	๑		๑							๕
		NBT WORLD	ข่าว				๖					๖			0									๖
			รายการ																					
			อักษรวิ่ง				๑๐					๑๐												๑๐
		สื่อ Social (ภาษาอังกฤษ)	Facebook				๑					๑												๑
			Twitter							๑		๑												๑
			You Tube				๑					๑												๑
			ผ่าน application Smart phone				๑					๑												๑
		อป.มช.										๖	๑๑			๘			๑	๓		๔๑	๗๕	
		สื่ออื่นๆ											๑			๑๑						๒๐	๓๒	
		รวมทั้งสิ้น				๑๑๓	๓๖	๔๖		๑๓	๑	๒๐๙	๕๙	๒๘๓	๖๑	๕๒	๑๑๗	๕๓	๘๑	๒๔๗	๒๗๕		๑,๙๖๖	

รายละเอียดการรายงาน

ที่	ประเด็น	ช่องทาง	รูปแบบ	สพท.	สวท.	สนช.	สพป.	สปค.	คสช.	รวม ส่วนกลาง	สปช.๑	สปช.๒	สปช.๓	สปช.๔	สปช.๕	สปช.๖	สปช.๗	สปช.๘	สปช.๙	รวม ทั้งหมด			
๔	กระทรวงการ ท่องเที่ยวและกีฬา - มาตรการการ ท่องเที่ยวเพื่อคน พิการ	สื่อโทรทัศน์	ข่าว	๑๐						๑		๒	๐	๑		๓	๑			๖	๓๖		
			รายการ	๐								๑		๐			๑					๒	๔
			พูดแทรก	๐									๒	๐	๑			๑					๕
			สารคดี	๐										๐									๒
			สปอต	๐																			
		อักษรวิ้ง	๖๕								๖๕		๖๐	๕๐		๓	๑						๑๘๔
		สื่อวิทยุ	ข่าว		๔							๔	๑๖	๑๗	๑๑	๑๕	๓๓	๖	๗	๑๖	๑๓	๑๓	๑๕๕
			รายการ		๓							๓	๑๖	๑๔	๑๐	๒๑	๑๓	๔		๒๔	๑๘	๑๘	๑๒๙
			พูดแทรก		๓							๓	๑๔	๑๐๔	๓๑	๒๗	๒๔	๑๗	๓๖	๗๖	๑๕๐		๕๐๓
			บทความ										๕		๐		๑	๐	๓	๑			๕
			สารคดี												๐		๓	๐	๔				๗
			สปอต												๑๗		๐	๕๓					๗๐
		สื่อสิ่งพิมพ์	ข่าว/บทความ/ แผ่นพับ										๑	๖๕	๐		๔						๕๕
		สื่อ อินเทอร์เน็ต	prd.go.th								๑	๑		๔	๐			๑			๕	๖	๑๕
			nbtv.prd.go.th	๖								๖		๔	๐			๐					๗
			nbt.prd.go.th											๔	๐		๖	๑		๓			๑๑
			thainews.prd.go.th			๒๓						๒๓	๔	๑	๐		๑	๑๐	๓			๕	๕๙
			thainews.prd.go.th /newseng			๑๓						๑๓			๐			๑					๑๔
			thailand.prd.go.th						๑			๑			๐		๕	๐					๓
			asean thai.net							๑		๑			๐		๑						๖
		เว็บไซต์ สปช.๑-๘							๑		๑	๑๐	๑๒	๑		๑๑	๐	๓	๖๖	๕		๑๓๖	
		สื่อ Social (ภาษาไทย)	Facebook	๖								๖	๕	๑๓	๐		๕๐	๐	๒๓	๕๕	๑๐		๑๓๕
			Twitter	๖						๕		๕	๓	๐			๑		๕๐				๖๕
			ผ่าน application Smart phone	๖								๖		๖	๐		๑๕		๑	๓			๓๐
			You Tube	๖								๖		๓	๑		๔		๑				๑๒
		NBT WORLD	ข่าว				๕					๕			๐								๕
			รายการ				๑					๑											๑
			อักษรวิ้ง				๒๐					๒๐											๒๐
		สื่อ Social (ภาษาอังกฤษ)	Facebook				๓					๓											๓
			Twitter							๓		๓											๓
			You Tube				๕					๕											๕
			ผ่าน application Smart phone				๓					๓											๓
		อป.มช.										๔	๑๓			๑๖		๖	๓		๒๖	๖๖	
		สื่ออื่นๆ											๓			๕					๓	๑๕	
		รวมทั้งสิ้น				๘๕	๑๑	๓๗	-	๕	๑	๑๘๖	๘๕	๓๕๐	๘๔	๗๐	๒๕๓	๓๖	๑๕๕	๓๖๕	๒๕๘	๑,๘๖๖	

รายละเอียดการรายงาน

ที่	ประเด็น	ช่องทาง	รูปแบบ	สพท.	สวท.	สนช.	สพป.	สปต.	คสช.	รวม ส่วนกลาง	สปช.๑	สปช.๒	สปช.๓	สปช.๔	สปช.๕	สปช.๖	สปช.๗	สปช.๘	สปช.๙	รวม ทั้งหมด			
๕	กระทรวงการ พัฒนาสังคมและ ความมั่นคงของ มนุษย์ - การพัฒนา ระบบการรับแจ้ง เหตุการค้ำคูณซ์ - โครงการ "ปทุมธานีโมเดล"	สื่อโทรทัศน์	ข่าว	๙						๙		๙	๐			๙	๐	๐	๐	๐	๒๗		
			รายการ	๐							๐		๐	๐			๐	๐	๐	๐	๐	๐	๐
			พูดแทรก	๐							๐		๐	๐			๐	๐	๐	๐	๐	๐	๐
			สารคดี	๐							๐		๐	๐			๐	๐	๐	๐	๐	๐	๐
			สปอต	๐							๐		๐	๐			๐	๐	๐	๐	๐	๐	๐
		อักษรวิ่ง	๖๕							๖๕	๓	๙๐	๒๐			๙	๕	๗๐				๒๕๙	
		สื่อวิทยุ	ข่าว		๓						๓	๗	๑๗	๕		๑๙	๓๑	๙	๒	๓๔	๑๒๔	๒๕๐	๒๕๐
			รายการ		๑						๑	๑๐	๑๖	๖		๑	๒	๙	๙	๑๒	๗๗	๑๖๑	๑๖๑
			พูดแทรก		๑						๑	๙	๑๐๔	๓๗		๑	๑๕	๓๖	๓๒	๘๗	๒๓๑	๕๕๓	๕๕๓
			บทความ									๓	๑	๐			๖	๐	๑	๑			๑๒
			สารคดี											๐			๓	๐					๓
		สปอต										๖	๐			๑๙	๐	๒๐			๑	๔๖	
		สื่อสิ่งพิมพ์	ข่าว/บทความ/ แผ่นพับ											๒๕	๐			๐				๒๒	๕๓
		สื่อ อินเทอร์เน็ต	prd.go.th								๑	๑					๙		๑	๑	๙	๑๙	๑๙
			nbtv.prd.go.th	๑								๑						๐				๒	๑๑
			nbt.prd.go.th														๓	๓				๑	๑๕
			thainews.prd.go.th				๑๘					๓๘					๑	๑๑	๖			๕	๕๙
			thainews.prd.go.th /newseng				๑๑					๑๑						๐				๑	๑๒
			thailand.prd.go.th														๓	๐				๑	๙
			asean thai.net						๒			๒						๗				๑	๑๐
			เว็บไซต์ สปช.๑-๘										๗	๑๐	๑		๑๓	๑	๑	๑๐๒	๑๐	๑๔๕	๑๔๕
		สื่อ Social (ภาษาไทย)	Facebook	๑						๒		๓	๑๓	๑๙	๐		๑๙	๐	๑๖	๑๐๓	๑๒	๑๘๐	๑๘๐
			Twitter	๑								๑			๐		๒		๑๐				๑๓
			ผ่าน application Smart phone	๑								๑		๑๑	๐		๑๔		๑	๓	๑๐	๕๐	๕๐
			You Tube	๑								๑			๒		๕		๑			๑	๙
		NBT WORLD	ข่าว				๖					๖			๐							๑	๗
			รายการ																				
			อักษรวิ่ง				๕					๕											๕
		สื่อ Social (ภาษาอังกฤษ)	Facebook					๓		๑		๙										๑	๕
			Twitter																				
			You Tube					๖				๖											๖
			ผ่าน application Smart phone					๓				๓											๓
อป.มช.										๒	๑๖				๑๓		๒	๓	๑๙๙	๒๓๑			
สื่ออื่นๆ											๑			๗					๗๕	๘๒			
รวมทั้งสิ้น				๗๙	๕	๕๘	-	๙	๑	๑๑๓	๕๖	๓๕๙	๘๑	๒๓	๑๗๓	๘๒	๒๑๙	๓๖๗	๗๕๒	๓,๒๖๔			

รายละเอียดการรายงาน

ที่	ประเด็น	ช่องทาง	รูปแบบ	สพท.	สพท.	สนช.	สพป.	สปต.	คสช.	รวม	สปท.๑	สปท.๒	สปท.๓	สปท.๔	สปท.๕	สปท.๖	สปท.๗	สปท.๘	สปท.๙	รวมทั้งหมด			
๖	กระทรวงเกษตรและสหกรณ์ - โครงการเชื่อมโยงตลาดข้าวอินทรีย์และข้าว GAP	สื่อโทรทัศน์	ข่าว	๑๐							๑๐	๑	๔	๐	-		๑๐	๑	๑	-	๖	๓๗	
			รายการ	๐								-	๒๕	-	๐	-		๑	-	-	-	-	๓๑
			พูดแทรกภา	๐								-	๔	๒๐	๕	๒		๑	๑	-	-	-	๓๕
			สารคดี	๐								-	-	-	๐	-	-	๐	-	-	-	-	-
			สปอต	๐								-	๓	-	๐	-	-	๐	-	-	-	-	๓
			อักษรวิ้ง	๖๐								๖๐	๗	๖๐	๒๐	-	๖	๒	-	-	-	-	๑๕๕
		สื่อวิทยุ	ข่าว	-	๗							๗	๑๔	๑๔	๖	๔๕	๕๖	๖	๒๐	๑๙	๑๐	-	๒๐๑
			รายการ	-	๙							๙	๓๔	๓๘	๑๐	๑	๑๒	๙	๗	๒๘	๗	-	๑๑๑
			พูดแทรกภา	-	๙							๙	๒๔	๑๒๖	๓๔	๑	๔๕	๒๖	๔๓	๘๕	๕๒	-	๔๒๖
			บทความ	-	-							-	-	-	๐	-	๙	๐	๑	๒	๑๑๐	-	๑๑๗
			สารคดี	-	-							-	-	-	๐	-	๒	๐	๓	๑	-	-	๖
			สปอต	-	-							-	๓	๑๕	๕	-	๑๐	๐	๓๖	-	-	-	๗๒
		สื่อสิ่งพิมพ์	ข่าว/บทความ/แผ่นพับ	-	-							-	๙	๒๖	๐	-	๙	๐	-	-	๓	-	๓๘
		สื่ออินเทอร์เน็ต	prd.go.th	-	-						๑	๑	-	๒	๐	-	๒	๐	๑	-	-	๔	๑๐
			nbtv.prd.go.th	๓	-							๑	-	๑	๐	-	-	๐	-	-	-	๒	๕
			nbt.prd.go.th	-	-							-	-	๗	๑	๖	๒	๒	-	-	-	-	๑๘
			thainews.prd.go.th	-	-	๒๓						๒๓	๙	๑	๐	-	๒	๑๔	๗	๒	-	๖	๕๙
			thainews.prd.go.th/newseng	-	-	๑๖						๑๖	-	๓	๐	-	-	๐	-	-	-	๒	๒๑
			thailand.prd.go.th	-	-							-	-	-	๐	-	๓	๐	-	-	-	๒	๕
			asean thai.net	-	-					๒		๒	-	-	๐	-	-	๒๐	-	-	-	๒	๒๔
			เว็บไซต์ สปช.๑-๘	-	-							-	-	๕	๑	-	๑๘	๐	๑	๗๒	๑๖	-	๑๐๙
		Social (ภาษาไทย)	Facebook	๑	-					๖		๓	๑๓	๑๐	๐	-	๒๐	๐	๒๗	๗๕	๙	-	๑๕๖
			Twitter	๑	-							๑	๑๐	-	๐	-	๓		๒๐	-	-	-	๓๔
			ผ่าน application Smart phone	๑	-							๑	๑	๑๖	๐	-	๑๑		๑	๑	๑๐	-	๓๗
			You Tube	๑	-							๑	๒	๖	๑	-	๒		๑	-	๑	-	๑๔
		NBT WORLD	ข่าว	-	-		๑๔					๑๔	-	-	๐	-	-		-	-	-	-	๑๔
			รายการ	-	-							-	-	-									-
			อักษรวิ้ง	-	-							-	-	-									-
		Social (ภาษาอังกฤษ)	Facebook	-	-			๑				๑	-	-								๑	๒
			Twitter	-	-							-	-	-									-
			You Tube	-	-			๔				๔	-	-									๕
			ผ่าน application Smart phone	-	-			๑				๑	-	-									๑
		อป.มช.	-	-							-	๙	๑๑				๑๖		๑	๓	๑๓๙	๑๗๗	
สื่ออื่นๆ	-	-							-	-	๑				๑๓		-	-	๕๒	๖๓			
รวมทั้งสิ้น				๗๕	๑๕	๕๙	-	๙	๑	๑๔๔	๑๕๒	๓๓๕	๘๓	๕๙	๒๓๓	๘๗	๑๗๑	๒๘๙	๔๒๙	๑,๔๖๖			

รายละเอียดการรายงาน

ที่	ประเด็น	ช่องทาง	รูปแบบ	สทท.	สวท.	สนช.	สพป.	สปต.	ศสช.	รวม	สปช.๑	สปช.๒	สปช.๓	สปช.๔	สปช.๕	สปช.๖	สปช.๗	สปช.๘	สปช.๙	รวมทั้งหมด			
๗	กระทรวงคมนาคม - การเข้มงวดจุด ทะเบียนรถป้ายแดง	สื่อโทรทัศน์	ข่าว	๑						๑		๑	๐								๑		
			รายการ	๐										๐									๐
			พูดแทรก	๐									๕๐	๕									๕๕
			สารคดี	๐											๐								๐
			สปอต	๐											๐								๐
			อักษรวิ่ง	๖๐								๖๐	๕	๕๐	๕								๑๑๕
		สื่อวิทยุ	ข่าว		๑							๑	๑๒	๕	๓๓	๕๒		๕	๕	๑๕	๑		๑๖๒
			รายการ		๕							๕	๑๗	๕	๑๑	๑๕	๖	๖	๖	๖	๖		๑๒๕
			พูดแทรก		๗							๖	๑๐๕	๕๖	๑๐	๓๐	๕๖	๕๖	๕๖	๕๖	๕๖		๖๓๐
			บทความ											๐		๓	๐	๐	๕				๖
			สารคดี													๕	๐	๐	๑				๕
			สปอต											๓	๐		๑๐	๐	๕๖				๓๕
		สื่อสิ่งพิมพ์	ข่าว/บทความ/ แผ่นพับ										๕	๖๕	๐		๕	๐					๑
		สื่อ อินเทอร์เน็ต	prd.go.th								๑	๑		๕	๐		๕	๐				๕	๑๑
			nbtv.prd.go.th	๑๖								๑๖		๕	๐			๐					๑๗
			nbt.prd.go.th											๕	๑		๕	๕					๑๐
			thainews.prd.go.th				๑๓					๑๓	๖		๐		๕	๑๖			๑		๕
			thainews.prd.go.th /newseng				๑๓					๑๓	๑		๐			๑					๑๕
			thailand.prd.go.th												๐		๓	๐					๓
			asean thai.net							๕		๕			๐			๑					๑๑
		เว็บไซต์ สปช.๑-๘										๑	๕	๑	๖	๑๖	๐			๑	๑	๒๗	
		สื่อ Social (ภาษาไทย)	Facebook	๑๖						๖		๑๕	๕	๑๖	๐		๑๕	๐		๑๕	๑๕	๑	๑๖๗
			Twitter	๑๖								๑๖			๐		๓			๑๕	๑		๓๑
			ผ่าน application Smart phone	๑๖								๑๖	๖	๑๐	๐		๑๕			๑	๑		๕๑
			You Tube	๑๖								๑๖		๕	๑		๑						๑๙
		NBT WORLD	ข่าว				๑					๑			๐								๑
			รายการ																				
			อักษรวิ่ง																				
		สื่อ Social (ภาษาอังกฤษ)	Facebook									๖											๖
			Twitter																				
			You Tube				๑					๑											๑
			ผ่าน application Smart phone				๖					๖											๖
		อป.มช.										๖	๑๑			๑๓			๖	๓	๕	๗๕	
		สื่ออื่นๆ											๑			๑๕						๑๖	
		รวมทั้งสิ้น				๑๖๕	๖๐	๕๐	-	๑	๑	๑๕๕	๖๕	๓๓๑	๕๕	๕๕	๒๑๑	๑๐๕	๑๖๖	๓๒๕	๓๖๑	๑,๕๐๑	

รายละเอียดการรายงาน

ร.ร.	ประเด็น	ช่องทาง	รูปแบบ	สพท.	สวท.	สนช.	สพป.	สปต.	คสช.	รวม ส่วนกลาง	สปช.๑	สปช.๒	สปช.๓	สปช.๔	สปช.๕	สปช.๖	สปช.๗	สปช.๘	สปช.๙	รวม ทั้งหมด			
ด.	กระทรวง ทรัพยากรธรรมชาติและ สิ่งแวดล้อม - ระบบบำบัดน้ำ เสียชุมชน	สื่อโทรทัศน์	ข่าว	๑๐						๑๐	๙	๕	๐								๒๓		
			รายการ	๐								๑		๐									๙
			พูดแทรก	๐									๑๐		๐								๑๐
			สารคดี	๐											๐								
			สปอต	๐											๐								๐
		สื่อวิทยุ	ข่าว	๖๐								๖๐		๖๐	๖๐								๑๘๐
			รายการ																				
			พูดแทรก																				
			บทความ																				
			สารคดี																				
			สปอต																				
		สื่อสิ่งพิมพ์	ข่าว/บทความ/ แผ่นพับ																				
		สื่อ อินเทอร์เน็ต	prd.go.th																				
			nbtv.prd.go.th	๑								๑											๑
			nbt.prd.go.th												๑								๑
			thainews.prd.go.th				๑๔					๑๔											๑๔
			thainews.prd.go.th /newseng				๕					๕											๕
			thailand.prd.go.th									๑											๑
			asean thai.net									๒											๒
			เว็บไซต์ สปช.๑-๘																				
		สื่อ Social (ภาษาไทย)	Facebook	๑								๑		๑๔	๐		๑๘	๐	๒๑	๓๖	๒		๖๕
			Twitter	๑								๑			๐		๒		๑๕				๑๘
			ผ่าน application Smart phone	๑								๑		๕	๐		๖						๑๖
			You Tube	๑								๑	๒	๒	๒		๒						๖
		NBT WORLD	ข่าว				๒					๒			๐								๒
			รายการ																				
			อักษรวิ้ง				๕					๕											๕
		สื่อ Social (ภาษาอังกฤษ)	Facebook									๓											๓
			Twitter																				
			You Tube				๑					๑	๒										๓
			ผ่าน application Smart phone									๓											๓
		อป.มช.											๑๑			๕						๑๖	
		สื่ออื่นๆ											๑			๓						๔	
		รวมทั้งสิ้น				๗๕	๖	๓๓	-	๓	๓	๑๒๐	๘๓	๓๓๘	๗๖	๓๑	๑๘๖	๕๗	๑๑๑	๒๐๘	๓๖๓	๑,๕๖๙	

รายละเอียดการรายงาน

ที่	ประเด็น	ช่องทาง	รูปแบบ	สทท.	สวท.	สนช.	สพป.	สปต.	คสช.	รวม ส่วนกลาง	สปช.๑	สปช.๒	สปช.๓	สปช.๔	สปช.๕	สปช.๖	สปช.๗	สปช.๘	สปช.๙	รวม ทั้งหมด				
๙	กระทรวงดิจิทัลเพื่อเศรษฐกิจและสังคม - โครงการเคเบิลใต้น้ำระหว่างประเทศ	สื่อโทรทัศน์	ข่าว	๑๐						๑๐	๕		๐			๙		๑			๑๕			
			รายการ	๐								๑		๐			๐						๑	
			พูดแทรกกา	๐									๑	๑			๐		๑				๓	
			สารคดี	๐											๐		๐							
			สปอต	๐											๐		๐							
		สื่อวิทยุ	ข่าว		๕						๕	๔	๒	๑	๓	๓๕	๓	๑๕	๑๕	๕	๔		๗๕	
		รายการ		๑							๓	๑๐	๑๖	๕	๓	๑๑	๕		๒๕		๒๐		๙๕	
		พูดแทรกกา			๓						๓	๑๕	๕๕	๑๖	๓	๕๕	๒๕	๕๖	๕๓	๑๘	๑๘๑		๕๒๖	
		บทความ										๖		๐		๙	๐	๑					๗	
		สารคดี												๐		๒	๐						๒	
		สปอต											๕	๖		๑๐	๐	๒๑					๕๕	
		สื่อสิ่งพิมพ์	ข่าว/บทความ/ แผ่นพับ												๐		๓					๑		๑๙
		สื่อ อินเทอร์เน็ต	prd.go.th								๑	๑			๐		๕					๒		๗
			nbtv.prd.go.th	๑๕								๑๕		๖	๐			๐						๑๗
			nbt.prd.go.th											๕	๐		๒	๑						๕
			thainews.prd.go.th				๑๑					๑๑		๕	๐		๒	๕	๑๑			๑		๓๕
			thainews.prd.go.th /newseng				๕					๕	๓		๐			๐						๘
			thailand.prd.go.th							๑		๑			๐		๒	๐						๓
			asean thai.net							๒		๒			๐		๑	๙						๘
			เว็บไซต์ สปช.๑-๘										๙	๙	๐		๑๒	๐		๕๕		๓		๘๓
		สื่อ Social (ภาษาไทย)	Facebook	๑๕						๕		๑๗	๙	๖	๐		๑๖	๐	๓๑	๕๕	๒		๑๓๕	
			Twitter	๑๕								๑๕		๐			๓		๒๐	๑			๓๙	
			ผ่าน application Smart phone	๑๕								๑๕	๖	๐			๑๕			๑			๓๖	
			You Tube	๑๕								๑๕		๑			๑						๑๗	
		NBT WORLD	ข่าว			๔						๔			๐							๒		๖
			รายการ																					
			อักษรวิ้ง			๑๐						๑๐												๑๐
		สื่อ Social (ภาษาอังกฤษ)	Facebook							๑		๑					๒							๓
			Twitter																					
			You Tube														๒							๔
			ผ่าน application Smart phone														๒							๔
		อป.มช.										๙	๑๖			๑๕			๓		๓๑		๖๑	
		สื่ออื่นๆ											๗			๑๕					๑๓		๓๐	
		รวมทั้งสิ้น				๑๓๕	๑๑	๓๐	-	๖	๑	๑๘๓	๓๖	๒๗๗	๔๘	๑๒	๒๑๑	๕๒	๑๕๐	๒๓๙	๒๕๘		๑,๕๐๑	

รายละเอียดการรายงาน

ที่	ประเด็น	ช่องทาง	รูปแบบ	สทท.	สวท.	สนช.	สพป.	สปต.	คสช.	รวม ส่วนกลาง	สปช.๑	สปช.๒	สปช.๓	สปช.๔	สปช.๕	สปช.๖	สปช.๗	สปช.๘	สปช.๙	รวม ทั้งหมด			
๑๐	กระทรวง พลังงาน -โครงการ "ส่งเสริมการ ผลิตก๊าซชีวภาพ จากฟาร์มปศุสัตว์ ให้กับชุมชน"	สื่อโทรทัศน์	ข่าว	๑๑				.		๑๑	๙	๙	๐			๙	๙	๙	๙	๙	๕๖		
			รายการ	๐				.			.		.	๐			๙	๒	
			พูดแทรก	๐								๕	๕	๙				๕	๓๖
			สารคดี	๐								๓	.	๐				๐	๓
			สปอต	๐								๙	.	๐				๐	๙
		อักษรวิ่ง	๖๐								๖๐	๙	๖๐	๕๐		๙	๙	๕๕๐	
		สื่อวิทยุ	ข่าว	.	๕							๕	๙	๑๐	๓	๗	๕๕	๙	๖	๑๔	๖	๑๑๐	
			รายการ	.	๑							๑	๙	๑๔	๙	.	๗	๙	๑	๒๑	๑๗	๗๙	
			พูดแทรก	.	๖							๖	๑๑	๑๐๖	๒๕	.	๓๘	๑๖	๓๐	๖๓	๒๐๒	๕๑๖	
			บทความ	.								.	.	๐			๑	๐	๑	.	.	๒	
			สารคดี	.								.	๕	.	๐		๑๖	๓	๑	.	.	๑๘	
			สปอต	.								.	๙	๑๑	๐		๑๐	๐	๕๓	.	๑	๙๙	
		สื่อสิ่งพิมพ์	ข่าว/บทความ/ แผ่นพับ	.								.		๒๕	๐		๓				๑	๒๙	
		สื่อ อินเทอร์เน็ต	prd.go.th	.							๖	๖		๓	๐		๑	๐	๑	.	๓	๑๐	
			nbtv.prd.go.th	๑								๑	.	๓	๐		.	๐	.	.	.	๔	
			nbt.prd.go.th	.								.	.	๓	๐		๑	๑	.	.	.	๕	
			thainews.prd.go.th	.		๑๔						๑๔	๕	๙	๐		๕	๙	๑	.	๑๖	๓๙	
			thainews.prd.go.th /newseng	.		๑๐						๑๐	.	.	๐		.	๐	.	.	.	๑๐	
			thailand.prd.go.th	๐		๕	๐	.	.	.	๖	
			asean thai.net	.						๑		๑	.	.	๐		๑	๖	
			เว็บไซต์ สปช.๑-๘	.								.	๕	๙	๐		๑๖	๐	.	๑๖๓	๔	๑๕๕	
		สื่อ Social (ภาษาไทย)	Facebook	๑								๑	๖	๙	๐		๒๐	๐	๑๑	๑๖๓	๑๓	๑๘๓	
			Twitter	๑								๑	๑	.	๐		๖		๑๐	๑	.	๑๕	
			ผ่าน application Smart phone	๑								๑	๕	๑๐	๐		๑๑		๖	๓	.	๒๗	
			You Tube	๑								๑	.	๙	๑		๑		๑	.	.	๑๓	
		NBT WORLD	ข่าว	.			๙					๙	.	.	๐		๙	
			รายการ	
			อักษรวิ่ง	
		สื่อ Social (ภาษาอังกฤษ)	Facebook	.			๖					๖	๖	
			Twitter	
			You Tube	
			ผ่าน application Smart phone	.			๖					๖	๖	
		อป.มช.		.								.	๖	๑๑			๑๖		๓	๓	๔๑	๗๕	
		สื่ออื่นๆ		.								.	.	๑			๑๐		.	.	๑๖	๒๑	
		รวมทั้งสิ้น				๗๖	๙	๕๔	.	๑	๖	๑๖๘	๗๕	๓๒๕	๕๘	๒๖	๑๙๙	๖๐	๑๖๙	๓๕๐	๓๕๕	๑,๖๕๗	

รายละเอียดการรายงาน

ที่	ประเด็น	ช่องทาง	รูปแบบ	สพท.	สวท.	สนช.	สปท.	สปต.	คสช.	รวม	ส่วนกลาง	สปท.๑	สปท.๒	สปท.๓	สปท.๔	สปท.๕	สปท.๖	สปท.๗	สปท.๘	สปท.๙.	รวบรวมทั้งหมด			
๑๑	กระทรวงพาณิชย์ - โครงการช่วยเหลือ-ไฮบริด	สื่อโทรทัศน์	ข่าว	๑๑				-		๑๑	-	-	๐	-	-	-	๑๒	๑	๑	-	๖	๓๑		
			รายการ	๐				-		-	-	๕	-	๐	-	-	-	๐	-	-	-	๑	๓	
			พูดแทรกภา	๐				-		-	-	๙	๒๐	๙	๒	-	-	๐	๑	-	-	-	-	๓๒
			สารคดี	๐				-		-	-	-	-	๐	-	-	-	๐	-	-	-	-	-	-
			สปอต	๐				-		-	-	-	-	-	๐	-	-	-	๐	๑	-	-	-	๑
		อักษรวิ้ง	๖๐				-		-	-	๖๐	-	๖๐	๒๐	-	-	๔	๐	-	-	-	-	-	๑๔๔
		สื่อวิทยุ	ข่าว	-	๖					-		๖	๓๔	๑๔	๗	๑๕	๖๒	๑	๙	๒๔	๔๓	-	-	๑๙๕
			รายการ	-	๙					-		๙	๑๐	๑๗	๓	๓๓	๑๔	๙	-	๓๔	๗๐	-	-	๑๘๙
			พูดแทรกภา	-	๙					-		๙	๘	๑๒๙	๓๒	๔๖	๕๘	๒๗	๓๔	๑๐๖	๑๘๔	-	-	๖๔๓
			บทความ	-	-					-		-	-	-	๐	-	๓	๐	๒	๑	-	-	-	๖
			สารคดี	-	-					-		-	-	-	๐	-	๒	-	-	๑	-	-	-	๓
			สปอต	-	-					-		-	-	๑๐	๐	-	๑๗	๐	๒๙	-	-	-	-	๕๑
		สื่อสิ่งพิมพ์	ข่าว/บทความ/แผ่นพับ	-							-	๑	๑๐	๐	-	๔	-	-	-	-	-	-	๖๒	๗๗
		สื่ออินเทอร์เน็ต	prd.go.th	-							๑	๑	-	๑	๐	-	๑	๐	๑	-	-	-	๙	๘
			nbtv.prd.go.th	๓							-	๓	-	๑	๐	-	-	-	๐	-	-	-	-	๔
			nbt.prd.go.th	-								-	-	๑	๑	-	๑	๓	-	-	-	-	-	๖
			thainews.prd.go.th	-		๑๖						๑๖	๕	-	๐	-	๑	๒๑	๙	-	-	-	๕	๕๑
			thainews.prd.go.th/newseng	-		๓๕						๓๕	-	-	๐	๑	-	๑	-	-	-	-	-	๓๗
			thailand.prd.go.th	-								-	-	-	๐	-	๑	๐	-	-	-	-	๒	๓
			asean thai.net	-						๒		๒	-	-	๐	๑	-	๑๒	-	-	-	-	-	๑๕
			เว็บไซต์ สปท.๑-๘	-								-	๔	๓	๑	๔	๑๔	๐	๓	๑๐๖	๑๓	-	-	๑๔๖
		สื่อ Social (ภาษาไทย)	Facebook	๓		๒๙						๓๒	๖	๗	๐	-	๒๒	๐	๒๕	๑๐๖	๒๘	-	-	๒๒๒
			Twitter	๓		๓						๖	-	-	๐	-	๕		๖๐	-	-	-	-	๓๐
			ผ่าน application Smart phone	๓		๕						๙	๒	-	๐	-	๑๒		๖	๑	-	-	-	๒๕
			You Tube	๓		๒						๕	๑	-	๒	-	๒		๑	-	-	-	-	๑๖
		NBT WORLD	ข่าว	-								-	-	-	๐	-	-		-	-	-	-	-	-
			รายการ	-		๕						๕	-	-			-							๕
			อักษรวิ้ง	-		๒						๒	-	-			-							๒
		สื่อ Social (ภาษาอังกฤษ)	Facebook	-						๕		๒	-	-			-							๙
			Twitter	-								-	-	-			-							-
			You Tube	-								-	-	-			-							-
			ผ่าน application Smart phone	-								-	-	-			-							-
		อป.มช.	-								-	๓	๑๑				๑๓		๓	๓			๔๔	๑๒๖
		สื่ออื่นๆ	-								-	-	๑				๑๕		-	-			๑๘	๓๑
		รวมทั้งสิ้น				๘๖	๑๔	๙๗	-	๕	๑	๒๐๒	๖๐	๒๘๔	๗๑	๑๐๖	๒๕๐	๘๘	๑๓๔	๓๗๕	๕๔๐	-	-	๒,๑๐๐

รายละเอียดการรายงาน

ที่	ประเด็น	ช่องทาง	รูปแบบ	สพท.	สพท.	สนช.	สพป.	สพต.	คสช.	รวม ส่วนกลาง	สปช.๑	สปช.๒	สปช.๓	สปช.๔	สปช.๕	สปช.๖	สปช.๗	สปช.๘	สปช.๙	รวม ทั้งหมด			
๑๒	กระทรวงมหาดไทย - การจัดการสาธารณภัย	สื่อโทรทัศน์	ข่าว	๙				.		๙	๙	๑๕	๖	๙	๙	๘	๑	๑	๓๕	๕๖			
			รายการ	๐				.		.	.	๑	๐	.	.	.	๙	๗	
			พุดแทรกภา	๐				๙	๖๐	๙	.	๖	.	๑	๓๗
			สารคดี	๐				๐	.	.	๐
			สปอต	๐				๐	.	.	๙	๓๕	๕๐
		อักษรวิ่ง	๖๐				๖๐	๓	๖๐	๖๐	.	๙	๖	๑๕๗	
		สื่อวิทยุ	ข่าว	.	๕				.		๕	๒๘	๒๘	๒๑	๗๕	๒๖	๑๓	๑๓	๓๐	๒๖๓	๕๐๖	๕๐๖	
			รายการ	.	๖				.		๖	๑๗	๖๖	๕	๓๐	๑๘	๙	๓	๒๕	๑๓๓	๓๐๑	๓๐๑	
			พุดแทรกภา	.	๑๐				.		๑๐	๓๖	๑๑๗	๕๕	๓๕	๕๕	๕๐	๔๓	๔๙	๒๐๑	๖๙๕	๖๙๕	
			บทความ	.					.		.	๖	.	๐	.	๓	๐	๑	๖	.	.	๘	
			สารคดี	๐	.	๓	๑	๕	.	.	.	๗	
			สปอต	.					.		.	๖	๑๘	๕	.	๙	๐	๖๕	.	.	.	๕๙	
		สื่อสิ่งพิมพ์	ข่าว/บทความ/ แผ่นพับ	๙	๖๗	๐	.	๓	๐	.	.	.	๖๓	๙๗
		สื่อ อินเทอร์เน็ต	prd.go.th	.					.	๑	๑	.	๑๗	๐	.	๖	๐	๑	๘	๑๓	๕๒	๕๒	
			nbttv.prd.go.th	๕					.	.	๕	.	๘	๐	.	.	๖	.	.	.	๖	๒๕	
			nbt.prd.go.th	๘	๑	.	๖	๗	.	.	.	๑	๑๗	
			thainews.prd.go.th	.		๑๓			.	.	๑๓	๓	๙	๐	.	๑	๑๕	๓๓	๗	๒๕	๘๒	๘๒	
			thainews.prd.go.th /newseng	.		๒๖			.	.	๒๖	๙	.	๐	๖	.	๐	.	.	.	๕	๓๔	
			thailand.prd.go.th	๐	.	๓	๐	.	.	.	๕	๘	
			asean thai.net	๐	๖	.	๑๐	.	.	.	๕	๑๗	
			เว็บไซต์ สปช.๑-๘	๘	๖๑	๑	๘	๒๓	๐	๑	๗๖	๒๖	๒๖	๑๖๓	
		สื่อ Social (ภาษาไทย)	Facebook	๕					.	.	๕	๙	๖๕	๐	.	๖๐	๐	๒๑	๙๖	๕๕	๕๕	๒๑๕	
			Twitter	๕					.	.	๕	.	๑๖	๐	.	๕	๑๐	๑	.	.	๓๒	๓๒	
			ผ่าน application Smart phone	๕					.	.	๕	๖	๑๐	๐	.	๑๖	๓	๙	๒๕	๒๕	๖๖	๖๖	
			You Tube	๕					.	.	๕	๖	๕	๙	.	๖	๑	.	.	๕	๒๓	๒๓	
		NBT WORLD	ข่าว	.		๑๖			.	.	๑๖	.	.	๐	๑	๑๗	
			รายการ
			อักษรวิ่ง	.		๕			.	.	๕	๕
		สื่อ Social (ภาษาอังกฤษ)	Facebook	.		๓			.	.	๓	๖	๙	
			Twitter
			You Tube	.		๓			.	.	๓	๓
		อป.มช.	ผ่าน application Smart phone	.		๓			.	.	๓	๓
				๖	๑๓			๑๖	๖	๓	๒๕๖	๒๕๖	๒๕๖	๒๕๖	
		สื่ออื่นๆ		๖			๑๓		๑		๑๑	๑๑	๑๐๗	
			รวมทั้งสิ้น			๙๐	๑๗	๖๘	-	-	๑	๑๓๖	๑๔๑	๔๘๐	๑๑๓	๑๖๖	๒๒๕	๑๓๐	๑๗๗	๓๕๒	๑,๒๐๑	๓,๑๖๐	

รายละเอียดการรายงาน

ที่	ประเด็น	ช่องทาง	รูปแบบ	สพท.	สพท.	สนช.	สพป.	สพต.	คสช.	รวม ส่วนกลาง	สปช.๑	สปช.๒	สปช.๓	สปช.๔	สปช.๕	สปช.๖	สปช.๗	สปช.๘	สปช.๙	สปช.๑๐	รวม ทั้งหมด			
๑๓	กระทรวง ยุติธรรม - การคุ้มครอง สิทธิและเสรีภาพ	สื่อโทรทัศน์	ข่าว	๑๐						๑๐	๕	๕	๐	-	-	๕	๑	๑	-	๓	๓๑			
			รายการ	๐							-	๑	-	๐	-	-	๑	-	-	-	-	-	๒	
			พูดแทรกภา	๐								-	๒๐	๕	-	๒	-	๑	-	-	-	-	๒๗	
			สารคดี	๐								-	-	๐	-	-	-	-	-	-	-	-	-	๑
			สปรอด	๐								-	-	-	๐	-	-	-	-	-	-	-	-	-
			อักษรวิ้ง	๕๕								๕๕	๕	๖๐	๖๐	-	๕	๑	-	-	-	-	-	๑๙๕
		สื่อวิทยุ	ข่าว	-	๓							๓	๕	๓	๑๕	๑๕	๒	๗	๑๗	๕	-	-	๙๐	
			รายการ	-	๑							๑	๑๕	๑๗	๕	๓	๕	๑	๒๕	๒๓	-	-	๑๑๘	
			พูดแทรกภา	-	๑							๑	๒๖	๔๐	๒๗	๒	๒๔	๔๔	๓๓	๘๓	-	-	๕๓๓	
			บทความ	-								-	๑	-	๐	-	๓	๑	๑	-	-	-	๖	
			สารคดี	-								-	๒	-	๐	-	๕	-	-	-	-	-	๖	
			สปรอด	-								-	๕	-	๐	-	๒	๐	๒๖	-	-	-	๓๒	
		สื่อสิ่งพิมพ์	ข่าว/บทความ/ แผ่นพับ	-								-	-	๒๕	๐	-	๕	๐	-	-	-	-	๒	๓๑
		สื่อ อินเทอร์เน็ต	prd.go.th	-							๑	๑	๓	๐	-	๒	๐	๑	-	-	๕	-	๑๑	
			nbtv.prd.go.th	๒								๒	๓	๐	-	-	๐	-	-	-	๑	-	๖	
			nbt.prd.go.th	-								-	๓	๐	-	๒	๕	-	-	-	-	-	๑๐	
			thainews.prd.go.th	-								-	๓	๐	-	๒	๑๔	๑	๑	๓	-	-	๒๔	
			thainews.prd.go.th /newseng	-		๖						๖	-	๐	-	-	๐	-	-	-	๑	-	๓	
			thailand.prd.go.th	-								-	-	๐	-	๒	๐	-	-	-	๑	-	๓	
			asean thai.net	-								-	-	๐	-	-	๗	-	-	-	๑	-	๘	
			เว็บไซต์ สปช.๑-๘	-								-	๗	๕	๐	-	๑๘	๐	๑	๗๕	๑๐	-	๑๑๖	
		สื่อ Social (ภาษาไทย)	Facebook	๒								๒	๑๖	๑๐	๐	-	๒๑	๐	๒๑	๑๕	๕	-	๑๕๐	
			Twitter	๒								๒	-	๐	-	๒	-	๒๐	-	-	-	-	๒๔	
			ผ่าน application Smart phone	๒								๒	๒	๑๐	๐	-	๑๐	-	๒	๑	๕	-	๓๒	
			You Tube	๒								๒	-	๕	๑	-	๑	-	๑	-	๑	-	๑๑	
		NBT WORLD	ข่าว	-		๔						๔	-	-	๐	-	-	-	-	-	-	-	๔	
			รายการ	-								-	-	-	-	-	-	-	-	-	-	-	-	
			อักษรวิ้ง	-								-	-	-	-	-	-	-	-	-	-	-	-	
		สื่อ Social (ภาษาอังกฤษ)	Facebook	-								-	-	-	-	-	-	-	-	-	-	-	-	
			Twitter	-								-	-	-	-	-	-	-	-	-	-	-	-	
			You Tube	-		๒						๒	-	-	-	-	-	-	-	-	-	-	๒	
			ผ่าน application Smart phone	-								-	-	-	-	-	-	-	-	-	-	-	-	
อป.มช.	-								-	๒	๑๖	-	-	๕	-	๒	๓	๑๓๘	-	๑๖๒				
สื่ออื่นๆ	-								-	-	๑	-	-	๕	-	-	-	-	๔๖	๕๕				
รวมทั้งสิ้น				๗๕	๕	๘	-	-	๑	๘๕	๘๕	๓๐๐	๖๐	๒๒	๑๓๕	๘๕	๑๑๕	๒๘๑	๔๖	-	๑,๖๖๖			

รายละเอียดการรายงาน

ที่	ประเด็น	ช่องทาง	รูปแบบ	สพท.	สวท.	สนช.	สพป.	สปต.	คสช.	รวม ส่วนกลาง	สปช.๑	สปช.๒	สปช.๓	สปช.๔	สปช.๕	สปช.๖	สปช.๗	สปช.๘	สปช.๙	รวม ทั้งหมด				
๑๔	กระทรวง แรงงาน - โครงการจัดตั้ง อาสาสมัคร แรงงาน - ไทย - เมียนมา ร่วมมือออก เอกสาร CI	สื่อโทรทัศน์	ข่าว	๑๐						๑	๕	๕	๐			๕	๑				๒๕			
			รายการ	๐										๐			๑						๑	
			พุดแทรกภา	๐									๕	๕	๐			๕					๑๖	
			สารคดี	๐											๐			๐						
			สปอต	๐									๕		๐			๐	๓				๓	
		อักษรวิ่ง	๖๐								๖๐	๕	๖๐	๖๐		๕	๕						๑๕๐	
		สื่อวิทยุ	ข่าว		๓							๓	๓	๑๒	๕	๑๕	๖๗	๕	๕	๓	๓	๓	๑๔	๑๖๕
			รายการ		๑							๑	๑	๑๕	๕	๑๐	๖	๑	๑	๑	๑	๑	๖	๕๕
			พุดแทรกภา		๕							๕	๑๖	๑๐๓	๓๕	๑๓	๘๘	๔๐	๔๑	๔๓	๔๓	๔๗	๕๗	๕๘๐
			บทความ										๑		๐		๕	๐	๑			๑๕๐	๑๕๕	
			สารคดี												๐		๓	๐						๓
			สปอต												๗	๑๕	๑๒	๐	๒๑			๒๐		๗๕
		สื่อสิ่งพิมพ์	ข่าว/บทความ/ แผ่นพับ											๒๕	๐		๕	๐				๑	๒๘	
		สื่อ อินเทอร์เน็ต	prd.go.th								๑	๑		๑	๐		๕	๐	๑	๑	๑	๒	๕	
			nbtv.prd.go.th	๓								๓		๑	๐			๐					๔	
			nbt.prd.go.th											๑	๐		๕						๕	
			thainews.prd.go.th				๒๐					๒๐		๑	๐		๑	๕	๑			๕	๓๕	
			thainews.prd.go.th /newseng				๕					๕			๐			๕					๕	
			thailand.prd.go.th												๐		๓	๐					๓	
			aseanthal.net									๑			๐	๑		๕					๕	
			เว็บไซต์ สปช.๑-๘										๕	๕	๐		๒๓	๐	๑	๑๓๖	๕	๕	๑๗๗	
		สื่อ Social (ภาษาไทย)	Facebook	๓						๕		๕	๕	๕	๐		๒๑	๐	๒๑	๑๓๗	๖	๒๐๕		
			Twitter	๓								๓			๐		๕		๒๐				๒๗	
			ผ่าน application Smart phone	๓								๓	๕	๑๖	๐		๑๘		๕	๓			๔๐	
			You Tube	๓								๓		๖	๑		๒		๑				๑๓	
		NBT WORLD	ข่าว				๕					๕			๐								๕	
			รายการ																					
			อักษรวิ่ง																					
		สื่อ Social (ภาษาอังกฤษ)	Facebook				๕					๕					๕					๑	๕	
			Twitter																					
			You Tube				๑					๑					๕						๑	
			ผ่าน application Smart phone				๕					๕					๕						๕	
อป.มช.										๕	๑๕			๑๘		๑	๓	๓	๓	๓๔	๗๕			
สื่ออื่นๆ											๑			๑๕					๕	๒๕				
รวมทั้งสิ้น				๘๕	๕	๑๖	-	๓	๑	๑๓๐	๕๕	๒๔๔	๗๘	๖๔	๒๗๕	๘๒	๑๖๑	๔๕๘	๒๗๑	๑,๙๐๕				

รายละเอียดการรายงาน

ที่	ประเด็น	ช่องทาง	รูปแบบ	สพท.	สวท.	สนข.	สพป.	สปต.	คสช.	รวม ส่วนกลาง	สปช.๑	สปช.๒	สปช.๓	สปช.๔	สปช.๕	สปช.๖	สปช.๗	สปช.๘	สปช.๙	รวม ทั้งหมด				
๑๕	กระทรวง วัฒนธรรม - ต่อยอดสินค้า วัฒนธรรมเป็น สินค้าของที่ระลึก	สื่อโทรทัศน์	ข่าว	๑						๑	๕	๑	๐			๑	๑				๑๑			
			รายการ	๐										๐									๑	
			พูดแทรกๆ	๐									๕	๑				๑					๗	
			สารคดี	๐											๐									
			สปอต	๐											๐									
		อักษรวิ่ง	๖๐								๖๐	๑	๖๐	๖๐		๕	๑						๑๔๖	
		สื่อวิทยุ	ข่าว		๓							๓	๑๒	๑๐	๑๓	๒๕	๕	๕	๑๖				๑๑๕	
			รายการ		๑							๑	๑๐	๑๖	๑๑		๕	๕	๓	๓๔			๒๖	๑๑๐
			พูดแทรกๆ		๑							๑	๑๕	๑๑๕	๒๖	๑๐	๓๐	๔๑	๔๐	๗๐	๒๒๕		๕๗๗	
			บทความ										๑		๐		๓	๐	๒				๖	
			สารคดี												๐		๒	๐	๑				๓	
			สปอต												๐		๑๗	๐	๒๔					๔๒
		สื่อสิ่งพิมพ์	ข่าว/บทความ/ แผ่นพับ											๒๖	๐		๕	๐				๕	๓๕	
		สื่อ อินเทอร์เน็ต	prd.go.th								๑	๑		๗	๐		๒	๐	๑		๕		๑๕	
			nbtv.prd.go.th	๕								๕		๕	๐			๐					๑๐	
			nbt.prd.go.th											๕	๑		๒	๑					๑๑	
			thainews.prd.go.th			๑๒						๑๒	๑	๗	๐		๒	๑๖	๗			๑๕	๖๐	
			thainews.prd.go.th /newseng			๕						๕			๐		๑						๑๐	
			thailand.prd.go.th												๐		๒	๐					๒	
			asean thai.net							๑		๑			๐		๑	๕					๑๑	
			เว็บไซต์ สปช.๑-๘										๕	๕	๑	๕	๒๔	๐	๑	๕๖	๑๑		๑๕๒	
		สื่อ Social (ภาษาไทย)	Facebook	๕						๑		๖	๕	๑๖	๐		๒๒	๐	๑๗	๕๖	๑๖		๑๓๘	
			Twitter	๕								๕		๑	๐		๒		๑๐				๑๘	
			ผ่าน application Smart phone	๕								๕	๑	๑๖	๐		๑๗		๓	๑			๕๐	
			You Tube	๕								๕		๖	๒		๒		๑			๑	๑๗	
		NBT WORLD	ข่าว				๕					๕			๐								๖	
			รายการ																					
			อักษรวิ่ง																					
		สื่อ Social (ภาษาอังกฤษ)	Facebook				๓			๑		๕											๕	
			Twitter																					
			You Tube																				๕	
			ผ่าน application Smart phone				๓					๓											๖	
		อป.มช.										๕	๑๑				๑๕		๒	๓		๓๗		
		สื่ออื่นๆ														๑๒		๒				๑๒		
		รวมทั้งสิ้น				๘๘	๕	๓๓		๓	๑	๑๖๘	๕๘	๓๓๓	๗๕	๓๒	๑๓๗	๕๑	๑๖๓	๓๑๗	๑๓๕		๑,๓๕๖	

รายละเอียดการรายงาน

ท.ล.	ประเด็น	ช่องทาง	รูปแบบ	สพท.	สวท.	สนย.	สพป.	สปต.	คสช.	รวม	ส่วนกลาง	สปข.๑	สปข.๒	สปข.๓	สปข.๔	สปข.๕	สปข.๖	สปข.๗	สปข.๘	สปข.๙	รวมทั้งหมด			
๑๖	กระทรวงวิทยาศาสตร์และเทคโนโลยี - โครงการอาชีวะ สร้างชาติเกษตร อัจฉริยะ	สื่อโทรทัศน์	ข่าว	๙						๙	๙	๙	๐				๙					๒๑		
			รายการ	๐								๐	๐	๐				๐						๐
			พูดแทรกๆ	๐									๕	๖				๕						๑๖
			สารคดี	๐															๐					
			สปอต	๐															๐					
		อักษรวิ่ง	๕๐								๕๐		๖๐	๖๐			๖	๑						๑๓๓
		สื่อวิทยุ	ข่าว		๓							๓	๖	๙	๕		๑๖	๑๕	๓	๙	๑๙	๙		๗๕
			รายการ		๑							๑	๙	๑๕	๙			๕	๙		๖๓	๖๐		๗๗
			พูดแทรกๆ		๑							๑	๑๐	๑๐๑	๒๕		๑	๓๓	๕๐	๓๙	๖๕	๑๓๐		๕๕๐
			บทความ										๑		๐			๒	๐	๒				๕
			สารคดี												๐			๓	๐					๓
		สปอต											๕				๑๔	๐	๒๑				๓๗	
		สื่อสิ่งพิมพ์	ข่าว/บทความ/ แผ่นพับ											๒๖				๙					๒	๓๒
			สื่ออินเทอร์เน็ต	prd.go.th							๑	๑		๑	๐			๒	๐				๑	๕
		สื่ออินเทอร์เน็ต	nbttv.prd.go.th	๒								๒		๑	๐				๒					๔
			nbt.prd.go.th											๑	๐			๒	๑					๙
			thainews.prd.go.th			๑๕						๑๕		๑	๐			๓	๗				๑	๒๗
			thainews.prd.go.th /newseng			๑๐						๑๐			๐				๐					๑๐
			thailand.prd.go.th												๐			๒	๐					๒
			asean thai.net							๕		๒			๐		๑		๒					๙
			เว็บไซต์ สปข.๑-๘										๙	๕	๐			๒๒	๐	๑๐	๕๖	๒		๖๖
		สื่อ Social (ภาษาไทย)	Facebook	๒						๕		๙	๕	๖	๐			๒๐	๐	๑๐	๕๖	๑		๙๙
			Twitter	๒								๒			๐			๙		๑				๗
			ผ่าน application Smart phone	๒								๒	๑	๑๐	๐			๙			๑			๒๓
			You Tube	๒								๒		๙	๑			๑						๙
		NBT WORLD	ข่าว		๒							๒			๐									๒
			รายการ		๓							๓												๓
			อักษรวิ่ง																					
		สื่อ Social (ภาษาอังกฤษ)	Facebook		๒							๒												๒
			Twitter																					
			You Tube			๑						๑												๑
			ผ่าน application Smart phone		๒							๒												๒
		อป.มช.											๑				๑๖		๒	๓			๒๕	
		สื่ออื่นๆ											๑				๑๔						๑	
		รวมทั้งสิ้น				๖๘	๕	๓๙		๙	๑	๑๓๗	๓๕	๒๖๘	๖๐		๑๖	๑๗๔	๗๕	๘๗	๒๑๑	๑๘๖	๑,๒๓	

รายละเอียดการรายงาน

ที่	ประเด็น	ช่องทาง	รูปแบบ	สพท.	สวท.	สนช.	สพป.	สปต.	ศสช.	รวม ส่วนกลาง	สปช.๑	สปช.๒	สปช.๓	สปช.๔	สปช.๕	สปช.๖	สปช.๗	สปช.๘	สปช.๙	รวม ทั้งหมด			
๑๗	กระทรวงศึกษา ธิการ - หนังสือ เดินทาง ตาม รอยพระราชา	สื่อโทรทัศน์	ข่าว	๑๐						๑๐	๑	๑	๐			๑๔		๑	๑	๒๕			
			รายการ	๐								๑	๑	๐			๑					๓	
			พูดแทรกกา	๐								๑	๑	๐			๑		๑				๔
			สารคดี	๐										๐			๐						
			สปอต	๐										๐				๐					
			อักษรวิ่ง	๑๐๐								๑๐๐		๖๐	๓๐		๖	๓					๑๙๕
		สื่อวิทยุ	ข่าว	-	๔							๔	๑๐	๑๔	๗	๑๔	๒๕	๔	๑๗	๑๓๗	๑๓๗	๒๑๖	
			รายการ	-	๑							๑	๑๕	๒๓	๗	๓	๑๒	๘		๓๐	๓๕	๑๓๕	
			พูดแทรกกา	-	๑							๑	๑๕	๑๖๐	๕๑	๒	๕๕	๕๕	๑๕	๗๖	๒๕๑	๖๕๐	
			บทความ	-									๑		๐		๓	๑	๒			๗	
			สารคดี	-											๐		๓	๐				๖	
			สปอต	-											๕		๑๔	๐	๒๓			๔๒	
		สื่อสิ่งพิมพ์	ข่าว/บทความ/ แผ่นพับ										๕	๑๖	๐		๓	๐				๒๑	๔๒
		สื่อ อินเทอร์เน็ต	prd.go.th	-							๑	๑		๔	๐		๑	๐				๔	๑๐
			nbtv.prd.go.th	๓								๓		๑	๐			๒				๑	๕
			nbt.prd.go.th	-											๑		๑	๓				๑	๖
			thainews.prd.go.th	-			๑๕					๑๕	๑	๑	๐		๒	๒๓				๓	๔๕
			thainews.prd.go.th /newseng	-			๗					๗	๔		๐			๑					๑๒
			thailand.prd.go.th	-											๐		๒	๐					๒
			asean thai.net	-						๒		๒			๐			๑๔					๑๖
			เว็บไซต์ สปช.๑-๘	-									๕	๗	๑		๒๗	๐		๓๔๒	๕	๓๙๑	
		สื่อ Social (ภาษาไทย)	Facebook	๓								๔	๔	๘	๐		๒๐	๐	๒๐	๓๔๓	๕	๕๐๘	
			Twitter	๓								๓		๑	๐		๒		๒๐				๒๖
			ผ่าน application Smart phone	๓								๓	๑		๐		๖		๓	๒			๑๕
			You Tube	๓								๓			๑		๑					๑	๖
		NBT WORLD	ข่าว	-			๔					๔			๐							๑	๕
			รายการ	-			๑					๑											๑
			อักษรวิ่ง	-			๓					๓											๓
		สื่อ Social (ภาษาอังกฤษ)	Facebook	-			๑					๑											๑
			Twitter	-																			
			You Tube	-			๑					๑											๑
			ผ่าน application Smart phone	-			๑					๑											๑
		อป.มช.	-									๕	๑๕			๑๔		๒	๓	๑๐๑		๑๓๗	
		สื่ออื่นๆ	-										๑			๕					๑๖	๒๑	
		รวมทั้งสิ้น				๑๒๕	๖	๓๓	-	๓	๑	๑๖๘	๘๒	๒๔๑	๑๐๓	๒๑	๒๐๗	๑๒๐	๑๓๕	๘๑๐	๖๐๗	๒,๕๖๖	

รายละเอียดการรายงาน

ที่	ประเด็น	ช่องทาง	รูปแบบ	สทท.	สวท.	สนช.	สพป.	สปต.	ศสช.	รวม ส่วนกลาง	สปช.๑	สปช.๒	สปช.๓	สปช.๔	สปช.๕	สปช.๖	สปช.๗	สปช.๘	สปช.๙	รวบรวม ทั้งหมด			
๑๘	กระทรวง สาธารณสุข - การควบคุม และกำจัดแหล่ง เพาะพันธุ์ลูกน้ำ ยุงลาย - การประเมิน โอกาสเสี่ยงต่อ การเกิดโรคหัวใจ และหลอดเลือด	สื่อโทรทัศน์	ข่าว	๑						๑	๑	๑	๐			๑				๑	๕		
			รายการ	๐								๑	๑	๐			๑						๓
			พูดแทรกกา	๐								๑	๑	๐			๑						๓
			สารคดี	๐								๑	๑	๐			๑						๓
			สปอต	๐								๑	๑	๐			๑						๓
			อักษรวิ่ง	๕๕								๕๕	๕	๖๐	๒๐		๑		๗๐				๒๑๕
		สื่อวิทยุ	ข่าว		๕							๕	๑๐	๒๑	๑๓	๓๕	๓๑	๗	๑๓	๑๘	๑๓	๑๓	๑๖๕
			รายการ		๒							๒	๕	๒๕	๒๐	๑๖	๑๔	๕	๕	๑๖	๒๕	๒๕	๑๕๕
			พูดแทรกกา		๑							๑	๑๙	๑๒๕	๕๕	๑๐	๕๓	๖๐	๖๖	๘๒	๒๓๑	๒๕๕	
			บทความ										๕		๐		๓	๐	๕				๙
			สารคดี												๐		๖	๐					๖
			สปอต											๒๘	๑๓	๓๖	๒๐	๓	๒๒			๑	๑๒๓
		สื่อสิ่งพิมพ์	ข่าว/บทความ/ แผ่นพับ										๖	๓๕	๐		๓	๐				๖	๕๖
		สื่อ อินเทอร์เน็ต	prd.go.th								๑	๑	๕	๐		๓	๐				๕	๑๗	
			nbttv.prd.go.th	๖								๖		๐				๕				๑	๑๙
			nbt.prd.go.th										๕	๒		๓	๖						๑๙
			thainews.prd.go.th			๒๗						๒๗	๓	๕	๐		๑	๑๖			๕	๕๕	
			thainews.prd.go.th /newseng			๑๘						๑๕		๕	๐			๑			๑	๒๘	
			thailand.prd.go.th												๐		๓	๐				๑	๕
			asean thai.net						๖			๒			๐	๑		๑๑			๑	๑๕	
			เว็บไซต์ สปช.๑-๘										๗	๓	๒		๒๕	๐		๑๙๘	๑๐	๒๕๖	
		สื่อ Social (ภาษาไทย)	Facebook	๖						๑		๗	๗	๑๖	๐		๒๑	๐	๑๐	๑๙๖	๖	๒๖๓	
			Twitter	๖								๖		๐			๓		๑๐		๑	๒๐	
			ผ่าน application Smart phone	๖								๖	๕	๑๖	๐		๑๘			๕	๑๐	๕๔	
			You Tube	๖								๖		๕	๕		๑					๑๙	
		NBT WORLD	ข่าว			๑๒						๑๒			๐								๑๒
			รายการ																				
			อักษรวิ่ง			๑						๑											๑
		สื่อ Social (ภาษาอังกฤษ)	Facebook			๑						๑										๑	๒
			Twitter																				
			You Tube																				
			ผ่าน application Smart phone			๑						๑											๑
		อป.มช.										๕	๒๐				๑๑		๕	๕	๑๓๙	๑๘๘	
		สื่ออื่นๆ											๑			๗					๕๓	๖๕	
		รวมทั้งสิ้น				๘๖	๕	๖๐		๑	๑	๕๕๘	๘๓	๕๖๖	๑๖๓	๙๔	๒๒๒	๑๓๘	๑๙๘	๕๓๕	๕๑๔	๒,๕๓๑	

รายละเอียดการรายงาน

ที่	ประเด็น	ช่องทาง	รูปแบบ	สทท.	สวท.	สนช.	สปป.	สปต.	ศสช.	รวม ส่วนกลาง	สปช.๑	สปช.๒	สปช.๓	สปช.๔	สปช.๕	สปช.๖	สปช.๗	สปช.๘	สปช.๙	รวม ทั้งหมด			
๑๙	กระทรวง อุตสาหกรรม - การกำหนด มาตรฐานสมุนไพร ไทย	สื่อโทรทัศน์	ข่าว	๑						๑	๑	๑	๑								๑๖		
			รายการ	๐																			๑
			พุดแทรกกา	๐																			๑๓
			สารคดี	๐																			
			สปอต	๐																			
			อักษรวิ้ง	๖๖								๖๐	๑	๖๖	๕๐		๖	๑๐					๒๒๐
		สื่อวิทยุ	ข่าว	-	๓							๓	๓	๓			๓	๓	๓	๓	๓	๓	๓๖
			รายการ	-	๑							๑	๑	๑			๑	๑	๑	๑	๑	๑	๑๑
			พุดแทรกกา	-	๑							๑	๑	๑			๑	๑	๑	๑	๑	๑	๑๑
			บทความ	-											๐		๑	๐	๐	๐	๐	๐	๑๖
			สารคดี	-											๐		๑	๐	๐	๐	๐	๐	๓
			สปอต	-											๐			๐	๐	๐	๐	๐	๒๒
		สื่อสิ่งพิมพ์	ข่าว/บทความ/ แผ่นพับ	-										๕๕	๐		๑	๐				๑	๓๐
		สื่อ อินเทอร์เน็ต	prd.go.th	-						๑		๑		๑	๐		๑	๐				๑	๕
			nbtv.prd.go.th	๒								๒		๑	๐			๐					๓
			nbt.prd.go.th	-										๑	๐		๑	๐					๔
			thainews.prd.go.th	-			๑๖					๑๖	๑	๑	๐		๑	๑				๑	๓๔
			thainews.prd.go.th /newseng	-			๑๒					๑๒	๑		๐			๐					๓๔
			thailand.prd.go.th	-											๐		๑	๐					๓
			asean thai.net	-								๑			๐			๑					๖
		เว็บไซต์ สปช.๑-๘	-									๑	๑	๐			๐				๑	๗	
		สื่อ Social (ภาษาไทย)	Facebook	๒								๒	๒	๒	๐		๒๐	๐	๒	๓๗	๑		๗๕
			Twitter	๒								๒		๐			๑		๒				๑๒
			ผ่าน application Smart phone	๒								๒	๒	๑	๐		๑๑		๑	๑			๒๑
			You Tube	๒								๒		๒	๑		๒						๗
		NBT WORLD	ข่าว	-			๑๐					๑๐			๐								๑๐
			รายการ	-																			
			อักษรวิ้ง	-																			
		สื่อ Social (ภาษาอังกฤษ)	Facebook	-			๑					๑											๑
			Twitter	-																			
			You Tube	-																			
			ผ่าน application Smart phone	-			๑					๑											๑
		อป.มช.										๑	๑๖			๑๔		๓	๑	๓๐		๖๖	
		สื่ออื่นๆ											๑			๑๒						๑๓	
		รวมทั้งสิ้น				๗๓	๕	๕๔	-	๑	๑	๑๓๔	๔๗	๒๗๕	๕๖	๓	๑๕๗	๖๖	๑๕๒	๒๓๐	๒๒๑	๑,๘๓๗	

รายละเอียดการรายงาน

ที่	ประเด็น	ช่องทาง	รูปแบบ	สทท.	สวท.	สนช.	สทป.	สปค.	ศสช.	รวม ส่วนกลาง	สปช.๑	สปช.๒	สปช.๓	สปช.๔	สปช.๕	สปช.๖	สปช.๗	สปช.๘	สปช.๙	รวม ทั้งหมด			
๒๐	สำนัก นายกรัฐมนตรี - เทคโนโลยี "ปุยสังคด" - งานตลาด คลองผดุงกรุง เกษม	สื่อโทรทัศน์	ข่าว	๑๐						๑๐	๙	๗	๐			๑๕		๑๓	๖		๕๕		
			รายการ	๐								๙		๐			๐						๙
			พูดแทรกๆ	๐									๖	๖๐	๙	๖	๑	๕	๖				๙๕
			สารคดี	๐											๐			๐					
			สปอต	๐									๑๐		๐			๐					๑๐
			อักษรวิ่ง	๑๐๐								๑๐๐	๖๖	๘๐	๖๐		๑๒	๙					๒๓๒
		สื่อวิทยุ	ข่าว	-	๖๐							๖๐	๘๘	๖๗	๗	๕๕	๑๕	๖	๑๑	๓๐	๑๘		๒๐๗
			รายการ	-	๑๖							๑๖	๖๐	๖๕	๖		๗	๖		๕๖		๖๐	๑๕๑
			พูดแทรกๆ	-	๑๕							๑๕	๖๕	๑๖๖	๕๐		๓๘	๕๕	๕๑	๑๐๗		๒๕๐	๖๙๕
			บทความ	-											๐		๓	๐	๖	๖			๗
			สารคดี	-	๖							๖			๐		๖	๐					๙
			สปอต	-	๓							๓			๙		๖๖	๐	๓๓	๗			๖๘
		สื่อสิ่งพิมพ์	ข่าว/บทความ/ แผ่นพับ	-									๓	๖๕	๐		๖	๐					๗๕
		สื่อ อินเทอร์เน็ต	prd.go.th	-						๓	๓		๑๐	๐		๖	๐		๑	๖		๒๒	
			nbtv.prd.go.th	๑๐							๑๐		๕	๐			๐					๓	๒๓
			nbt.prd.go.th	-										๖		๖	๑						๕
			thainews.prd.go.th	-		๑๕					๑๕	๓	๓	๐		๖	๒๖	๙				๗	๕๖
			thainews.prd.go.th /newseng	-		๕๑					๕๑			๐			๑					๓	๕๕
			thailand.prd.go.th	-					๑	๑	๑			๐		๖	๐					๓	๖
			aseanthal.net	-					๙	๙	๙			๐			๑๕					๓	๒๑
			เว็บไซต์ สปช.๑-๘	-									๑๖	๑๙	๖		๖๓	๐		๑๙๕	๑๐		๕๑๕
		สื่อ Social (ภาษาไทย)	Facebook	๑๐		๖		๖			๑๕	๙	๓๑	๐		๖๐	๐		๙	๓๘๗	๙		๕๓๙
			Twitter	๑๐		๖					๑๖			๐			๙		๙	๑			๒๒
			ผ่าน application Smart phone	๑๐							๑๐	๖	๑๐	๐		๑๘				๓	๖๐		๖๓
			You Tube	๑๐							๑๐	๑	๕	๓		๑							๒๐
		NBT WORLD	ข่าว	-		๓๐					๓๐			๐									๓๐
			รายการ	-																			
			อักษรวิ่ง	-		๑๕					๑๕												๑๕
		สื่อ Social (ภาษาอังกฤษ)	Facebook	-		๑๕		๑			๑๖											๑	๑๗
			Twitter	-																			
			You Tube	-		๗					๗												๗
			ผ่าน application Smart phone	-		๑๕					๑๕												๑๕
		อป.มช.	-									๙	๖๐			๑๘		๗	๓	๑๓๙		๑๗๑	
สื่ออื่นๆ	-										๖			๑๕					๕๕	๖๕			
รวมทั้งสิ้น				๑๖๐	๕๑	๑๕๖	-	๘	๓	๓๖๕	๑๕๑	๕๒๕	๑๐๐	๖๑	๒๐๙	๑๓๙	๑๒๒	๙๐๑	๕๑๖	๒,๙๕๕			