

ระเบียบวาระการประชุม
คณะกรรมการบริหารศูนย์ข้อมูลข่าวสารเพื่อการประชาสัมพันธ์ กรมประชาสัมพันธ์
ครั้งที่ ๔๒ / ๒๕๖๐

วันอังคารที่ ๓๑ ตุลาคม ๒๕๖๐ เวลา ๑๔.๓๐ น.
ณ ห้องประชุม ๒๑๑B ชั้น ๒ อาคารกรมประชาสัมพันธ์

- | | |
|------------------|--|
| ระเบียบวาระที่ ๑ | เรื่องที่ประธานแจ้งที่ประชุมทราบ |
| ระเบียบวาระที่ ๒ | เรื่องการรับรองรายงานการประชุมครั้งที่ ๔๑/๒๕๖๐ เมื่อวันที่ ๒๔ ตุลาคม ๒๕๖๐ |
| ระเบียบวาระที่ ๓ | เรื่องสืบเนื่อง
๓.๑ สรุปความคืบหน้าแนวทาง/นโยบายของรัฐบาล/กรม. และคำสั่ง/
ประกาศอื่น ๆ ที่สำคัญ
๓.๒ ประเด็น KM ตามข้อสั่งการประจำสัปดาห์ (ถ้ามี)
- ไม่มี -
๓.๓ ประเด็นตามข้อสั่งการของประธาน และมติที่ประชุม (ถ้ามี)
- ไม่มี - |
| ระเบียบวาระที่ ๔ | เรื่องที่เสนอให้ที่ประชุมทราบ
๔.๑ สรุปผลการปฏิบัติงานของศูนย์ IOC
๔.๑.๑ สรุปผลการเผยแพร่ประเด็นข่าวตามนโยบาย
๔.๑.๒ สรุปประเด็นแนวโน้มและทิศทางข่าวประจำสัปดาห์
๔.๒ ประเด็นที่น่าสนใจประจำสัปดาห์ (สนช.)
๔.๓ ประเด็นที่น่าสนใจประจำสัปดาห์ (NBT)
๔.๔ ประเด็นที่น่าสนใจประจำสัปดาห์ (สวท.)
๔.๕ กิจกรรมที่น่าสนใจประจำสัปดาห์ (ศสช.)
๔.๖ ประเด็นที่น่าสนใจของสื่อต่างประเทศ (สปต.)
๔.๗ ประเด็นที่น่าสนใจประจำสัปดาห์ (NBT World)
๔.๘ กิจกรรมที่น่าสนใจประจำสัปดาห์ (สปป.) |
| ระเบียบวาระที่ ๕ | เรื่องที่เสนอให้ที่ประชุมพิจารณา
- การบริหารประเด็นประจำสัปดาห์ |
| ระเบียบวาระที่ ๖ | เรื่องอื่นๆ (ถ้ามี) |
-

รายงานการประชุม
คณะกรรมการบริหารศูนย์ข้อมูลข่าวสารเพื่อการประชาสัมพันธ์ กรมประชาสัมพันธ์
ครั้งที่ ๔๑/๒๕๖๐
วันอังคารที่ ๒๔ ตุลาคม ๒๕๖๐
ณ ห้องประชุม ๒๑๑B ชั้น ๒ อาคารกรมประชาสัมพันธ์

เริ่มประชุมเวลา ๑๔.๓๐ น.

รายชื่อผู้มาประชุม

- | | |
|-------------------------------|----------------------------|
| ๑. นางธารทิพย์ ทองงามขำ | ผอ.สนช. (ประธาน) |
| ๒. นางปรีห์กมล ฌนอมศักดิ์ชัย | ร.ผชช. ต่างประเทศ |
| ๓. นางสาวภัทร วิบูลย์วรรณันท์ | แทน รปส. (นายจรูญ ไชยศรี) |
| ๔. นายจำลอง อนันตสุข | แทน ผอ.สวท. |
| ๕. นางภัทรมน วัจนคำหมื่น | แทน ผอ.สนผ. |
| ๖. นายพคุณ สุนทรหงส์ | แทน ผอ.สปต. |
| ๗. นายพลี อุดมพรมนตรี | แทน ผอ.คสช. |
| ๘. นางสาววิไล ฌนอมจิตวิสุทธิ | แทน ผอ.กกจ. |
| ๙. นางสุพิชญ์ญา โรจนหทัยพงศ์ | แทน อกร. |
| ๑๐. นางสาวสายพิน เจริญรัมย์ | แทน ลนก. |
| ๑๑. นางนิตยาภรณ์ ทิรัญนิรมล | กรรมการและผู้ช่วยเลขานุการ |
| ๑๒. นางธัญนรี ชันยากร | กรรมการและผู้ช่วยเลขานุการ |

ผู้ไม่มาประชุม (เนื่องจากติดราชการ)

- | | |
|-----------------------------|--|
| ๑. พลโท สรรเสริญ แก้วกำเนิด | อปส. |
| ๒. นายกิตติศักดิ์ หาญกล้า | ผอ.สทท. |
| ๓. นางสาวอรุณญา เกตุแก้ว | ผอ.สพป. |
| ๔. นางสุกัญญา นาคสุข | ผอ.กคส. |
| ๕. นายชูชาติ เทศสีแดง | ผชช. ด้านการพัฒนาเครือข่ายการประชาสัมพันธ์ |
| ๖. นายเสมอ นิมเงิน | ผชช. เฉพาะด้านวิชาการประชาสัมพันธ์ |
| ๗. นายพรพิทักษ์ แม้นศิริ | ร.ผชช. เฉพาะด้านการประชาสัมพันธ์ |

ผู้เข้าร่วมประชุม

- | | |
|---------------------------------------|---|
| ๑. นายอนุชา นาคฤทธิ | ร.ผอ.ส่วนผลิตรายการภาคภาษาอังกฤษ (สนช.) |
| ๒. นายธาริน อังสกุล | นักสื่อสารมวลชนปฏิบัติการ (สนช.) |
| ๓. นายประสิทธิ์ สุนทรกิจปรีชา | นักวิเคราะห์ข้อมูล (สนช.) |
| ๔. นางสาวกัญญารัตน์ ดวงเพียรราช | นักสื่อสารมวลชน (สนช.) |
| ๕. นางสาวณิรัชธิญารัตน์ จันทร์กระจ่าง | นักสื่อสารมวลชน (สนช.) |
| ๖. นางสาววัลนิภา อ่ำไพจิตร | นักสื่อสารมวลชน (สนช.) |

ระเบียบวาระที่ ๑**เรื่องที่ประธานแจ้งที่ประชุมทราบ**

- อปส. ตีตราขการ ผอ.สนช. ทำหน้าที่ประธานการประชุม IOC และเป็นผู้แทน อปส. ไปร่วมประชุมคณะรัฐมนตรี

- สรุปการประชุมคณะรัฐมนตรี (क्रम.)

๑. กรม. อนุมัติหลักการ ร่าง พ.ร.บ. การส่งเสริมและคุ้มครองประชาชนในการต่อต้านการทุจริตและประพฤติมิชอบ พ.ศ.... จัดทำขึ้นตามมาตรา ๖๓ และ ๒๗๘ ของรัฐธรรมนูญแห่งราชอาณาจักรไทย ซึ่งสอดคล้องกับอนุสัญญาสหประชาชาติว่าด้วยการต่อต้านทุจริต ค.ศ. ๒๐๐๓ ยุทธศาสตร์ชาติระยะ ๒๐ ปี และแผนพัฒนาเศรษฐกิจและสังคมแห่งชาติ เป็นการกำหนดแนวทางในการรับรองการรวมตัวกันของประชาชน เพื่อมีส่วนร่วมในการรณรงค์ให้ความรู้ ต่อต้าน หรือชี้เบาะแสการทุจริตและประพฤติมิชอบ รวมทั้งมาตรการคุ้มครองและสิทธิประโยชน์แก่ผู้ชี้เบาะแสด

๒. กรม. เห็นชอบให้ใช้อำนาจตามมาตรา ๔ วรรคหนึ่ง แห่งพระราชกฤษฎีกาว่าด้วยการบริหารงานจังหวัดและกลุ่มจังหวัดแบบบูรณาการ พ.ศ. ๒๕๕๑ เพื่อกำหนดเรื่องยังไม่ควรปฏิบัติ หรือปฏิบัติอย่างมีเงื่อนไข และเรื่องใดให้กำหนดหลักการใหม่ไว้ในระเบียบสำนักนายกรัฐมนตรี รวมทั้งเรื่อง การจัดตั้งกลุ่มจังหวัด และกำหนดจังหวัดที่เป็นศูนย์ปฏิบัติการของกลุ่มจังหวัด

๓. กรม. เห็นชอบให้มหาวิทยาลัยคาร์เนกีเมลลอน [Carnegie Mellon University (CMU)] เข้ามาจัดการศึกษาในประเทศไทยร่วมกับสถาบันเทคโนโลยีพระจอมเกล้าเจ้าคุณทหารลาดกระบัง (สจล.) ในรูปแบบสถาบันร่วม (Joint Institute) ภายใต้ชื่อมหาวิทยาลัยซีเอ็มเคแอล (CMKLUiversity) (มีกำหนดการรับสมัครนักศึกษาระหว่างวันที่ ๒๖ ตุลาคม ๒๕๖๐ - ๑๕ ธันวาคม ๒๕๖๐)

๔. นายกรัฐมนตรี ขอขอบคุณหน่วยงานที่ช่วยทำความเข้าใจแก่ประชาชนเกี่ยวกับงานพระราชพิธีฯ และเน้นย้ำ การประชาสัมพันธ์สร้างความเข้าใจแก่ประชาชนดังนี้ ๑. งานพระราชพิธีถวายพระเพลิงพระบรมศพ พระบาทสมเด็จพระปรมินทรมหาภูมิพลอดุลยเดช เช่น การคัดกรองประชาชน การจราจร การแต่งกาย การถ่ายรูป การดูแลสุขภาพ และขอให้ประชาชนช่วยกันสอดส่องดูแลความสงบเรียบร้อย ทั้งนี้ให้รวบรวมข้อมูลการประชาสัมพันธ์ให้เป็นข้อมูลเดียว ๒. สถานการณ์อุทกภัย/การให้ความช่วยเหลือประชาชนที่ประสบอุทกภัยจากหน่วยงานที่เกี่ยวข้อง /สิ่งของพระราชทาน /การบริหารจัดการน้ำ ๓. การทำให้เกษตรกรเรียนรู้ประเภทของพืช และการจัดสรรพื้นที่เพาะปลูกอย่างเหมาะสม การทำไร่นาสวนผสมควบคู่กับการเลี้ยงสัตว์ เช่น ไก่ ปลา สุกร ฯลฯ เพื่อให้มีรายได้เสริม และลดรายจ่ายของครอบครัว ๔. เศรษฐกิจ ๕ เดือนแรกของประเทศขยายตัวดีขึ้น

๕. พลโท สรรเสริญ แก้วกำเนิด โฆษกประจำสำนักนายกรัฐมนตรี แถลงที่ประชุม คสช. เห็นชอบการแก้ไขเพิ่มเติมคำสั่งหัวหน้า คสช. ที่ ๕๘/๒๕๕๙ เพื่อการปฏิรูประบบการช่วยเหลือคนพิการที่เป็นผู้ประกันตน ตามกฎหมาย ให้บุคคลเหล่านี้สามารถเลือกสิทธิการรักษาพยาบาลที่สอดคล้องกับการเจ็บป่วยของตน โดยใช้สิทธิตามกฎหมายว่าด้วยประกันสุขภาพของสำนักงานหลักประกันสุขภาพแห่งชาติ (สปสช.) (บัตรทอง) หรือสิทธิผ่านกฎหมายประกันสังคม เป็นการเปิดโอกาสให้สามารถเลือกได้เพียง ๑ สิทธิ และสามารถเปลี่ยนสิทธิได้ภายใน ๑ ปี

๖. พลโท สรรเสริญ แก้วกำเนิด โฆษกประจำสำนักนายกรัฐมนตรี ชี้แจงกรณีเข็มที่ระลึกงานพระราชพิธีถวายพระเพลิงพระบรมศพ พระบาทสมเด็จพระปรมินทรมหาภูมิพลอดุลยเดช บรมนาถบพิตร ว่า เข็มล็อตแรกหมดลงแล้ว แต่จะมีล็อตใหม่ ซึ่งประชาชนสามารถจองได้ตั้งแต่วันที่ ๑ ธันวาคม ๒๕๖๐ เป็นต้นไป สามารถจองได้ที่ สำนักงานปลัดสำนักนายกรัฐมนตรี และธนาคารกรุงไทย ทุกสาขา

มติที่ประชุม - รับทราบ

ระเบียบวาระที่ ๒

เรื่องการรับรองรายงานการประชุม ครั้งที่ ๔๐/๒๕๖๐ เมื่อวันที่ ๑๗ ตุลาคม ๒๕๖๐

มติที่ประชุม - รับรองรายงานการประชุม โดยไม่มีการแก้ไข

ระเบียบวาระที่ ๓

เรื่องสืบเนื่อง

๓.๑ สรุปความคืบหน้าแนวทาง/นโยบายของรัฐบาล/กรม. และคำสั่ง/ประกาศอื่น ๆ

ที่สำคัญ

นางนิตยาภรณ์ หิรัญนิรมล ผู้อำนวยการส่วนปฏิบัติการและบริหารข้อมูลข่าวสาร สนช. ในฐานะกรรมการและผู้ช่วยเลขานุการ รายงานดังนี้

- สรุปคำกล่าวของ พลเอก ประยุทธ์ จันทร์โอชา นายกรัฐมนตรีและหัวหน้าคณะรักษาความสงบแห่งชาติ ในรายการ “ศาสตร์พระราชา สู่การพัฒนาอย่างยั่งยืน” วันที่ ๒๐ ตุลาคม ๒๕๖๐ (รายละเอียดตามเอกสารประกอบการประชุม)

- IOC Bulletin ฉบับที่ ๔๐ ลงวันที่ ๒๔ ตุลาคม ๒๕๖๐ มีข่าวสำคัญ อาทิ พลโท สรรเสริญ แก้วกำเนิด อธิบดีกรมประชาสัมพันธ์ ในฐานะกรรมการและเลขานุการฝ่ายประชาสัมพันธ์ งานพระราชพิธีถวายพระเพลิงพระบรมศพฯ เป็นประธานการประชุม พร้อมมอบนโยบาย ชี้แจงแนวทางการสื่อสารสร้างความเข้าใจกับประชาชนที่เข้าร่วม พระราชพิธีถวายพระเพลิงพระบรมศพ พระบาทสมเด็จพระปรมินทรมหาภูมิพลอดุลยเดช บรมนาถบพิตร เมื่อวันที่ ๑๙ ตุลาคม ๒๕๖๐ ณ มหาวิทยาลัยธรรมศาสตร์ (ท่าพระจันทร์) (รายละเอียดตามเอกสารประกอบการประชุม)

มติที่ประชุม - รับทราบ

๓.๒ ประเด็น KM ตามข้อสั่งการประจำสัปดาห์

- ไม่มี -

๓.๓ ประเด็นตามข้อสั่งการของประธาน และมติที่ประชุม

- ไม่มี -

ระเบียบวาระที่ ๔

เรื่องที่เสนอให้ที่ประชุมทราบ

๔.๑ สรุปผลการปฏิบัติงานของศูนย์ IOC

๔.๑.๑ สรุปผลการเผยแพร่ประเด็นข่าวตามนโยบาย

- นางนิตยาภรณ์ หิรัญนิรมล รายงานสรุปผลการเผยแพร่ประเด็นข่าวตามนโยบายประจำสัปดาห์ (รายละเอียดแนบท้ายรายงานการประชุม)

มติที่ประชุม - รับทราบ

๔.๑.๒ สรุปประเด็นแนวโน้มและทิศทางข่าวประจำสัปดาห์

- นายประสิทธิ์ สุนทรกิจปรีชา รายงาน สรุปประเด็นแนวโน้มและทิศทางข่าวประจำสัปดาห์ อาทิ ๑. สมเด็จพระเจ้าอยู่หัวมหาวชิราลงกรณ บดินทรเทพยวรางกูร ทรงพระกรุณาโปรดเกล้าฯ ให้จัดสร้างพระเมรุมาศจำลองไว้ตามจุดสำคัญทั่วประเทศ เพื่อให้ประชาชนได้ร่วมงานอย่างใกล้ชิด/วันพระราชพิธีฯ ๒๖ ตุลาคม ๒๕๖๐ จะปิดถนนชั้นใน ๑๘ เส้นทาง และปิดเส้นทางจราจรเพิ่ม ๑๓ เส้นทาง ๒. สมเด็จพระเทพรัตนราชสุดาฯ สยามบรมราชกุมารี จะเสด็จพระราชดำเนินเป็นประธานเปิดให้ประชาชนเข้าชมพระเมรุมาศ ณ มณฑลพิธีท้องสนามหลวง เวลา ๐๗.๐๐ น. และจะเปิดจนถึงวันที่ ๓๐ พฤศจิกายน ๒๕๖๐ ๓. รัฐบาลเชิญชวนประชาชนเข้าชมนิทรรศการเสมือนจริง “เย็นศิระ เพราะพระบริบาล”/คณะกรรมการฝ่ายประชาสัมพันธ์ ชี้แจงสิ่งที่ควรปฏิบัติและไม่ควรปฏิบัติต่อสื่อมวลชนและประชาชนที่เข้าชมริ้วขบวนในพระราชพิธีฯ วันที่ ๒๖ ตุลาคม ๒๕๖๐ ๔. นายกรัฐมนตรี จะประกาศวันเลือกตั้งในปี ๒๕๖๑ ตามโรดแมปหลัง พ.ร.บ. แล้วเสร็จ ๕. เชิญชวนประชาชนแสดงความคิดเห็น คำถาม ๔ ข้อ ๖. พ.ร.บ.การจัดทำยุทธศาสตร์ชาติ และ

พ.ร.บ.แผนและขั้นตอนการดำเนินการปฏิรูปประเทศ พ.ศ. .../คณะปฏิรูป ๓ คณะใหม่ ๗. มาตรการช่วยเหลือเกษตรกร ผ่านโครงการ ๙๑๐๑ ตามรอยเท้าพ่อภายใต้ร่มพระบารมีฯ/โครงการสนับสนุนปัจจัยการผลิตปศุสัตว์ “โคบาลบูรพา”/โครงการบริหารจัดการพื้นที่เกษตรกรรม Zoning by Agri-map ๘. การใช้บัตรสวัสดิการแห่งรัฐ ๙. การสร้างความเข้าใจปริมาณน้ำในเขื่อนหลัก เปรียบเทียบปี ๒๕๕๔ มากกว่าปี ๒๕๖๐/มาตรการช่วยเหลือผู้ประสบอุทกภัย/ติดตามพยากรณ์อากาศจากกรมอุตุนิยมวิทยา (รายละเอียดตามเอกสารประกอบการประชุม)

มติที่ประชุม - รับทราบ

๔.๒ ประเด็นที่น่าสนใจประจำสัปดาห์ (สนข.)

- นางธัญรี ชันยกร นำเสนอประเด็นประจำสัปดาห์ระหว่างวันที่ ๒๔ - ๓๐ ตุลาคม ๒๕๖๐ ได้แก่ งานพระราชพิธีถวายพระเพลิงพระบรมศพ พระบาทสมเด็จพระปรมินทรมหาภูมิพลอดุลยเดช บรมนาถบพิตร/การเตรียมงานและกิจกรรมที่เกี่ยวข้อง ๑. กระทรวงกลาโหม/การรักษาความปลอดภัย และอำนวยความสะดวกการจราจร/การช่วยเหลือประชาชนที่ได้รับผลกระทบจากภาวะน้ำท่วม ๒. กระทรวงการคลัง/การติดตั้งเครื่อง EDC ๓. กระทรวงการต่างประเทศ/การประชุมด้านพลังงานในกรอบความร่วมมือเอเชีย ๔. กระทรวงการท่องเที่ยวและกีฬา/การอำนวยความสะดวกด้านการท่องเที่ยว ๕. กระทรวงพัฒนาสังคมและความมั่นคงของมนุษย์/การจัดตั้งศูนย์รับเลี้ยงเด็กในสถานประกอบการ ๖. กระทรวงเกษตรและสหกรณ์/การจัดการหนี้ของเกษตรกร ๗. กระทรวงคมนาคม/การคมนาคมช่วงงานพระราชพิธีถวายพระเพลิงพระบรมศพ ๘. กระทรวงทรัพยากรธรรมชาติและสิ่งแวดล้อม/การปล่อยปรอทที่ส่งผลกระทบต่อสิ่งแวดล้อม ๙. กระทรวงดิจิทัลเพื่อเศรษฐกิจและสังคม/การดำเนินงานเพื่อรองรับการใช้งาน Big Data ๑๐. กระทรวงพลังงาน/การประชุมรัฐมนตรีพลังงานอาเซียน ๑๑. กระทรวงพาณิชย์/การหาตลาดรองรับข้าวฤดูการผลิตใหม่ ๑๒. กระทรวงมหาดไทย/การบรรเทาปัญหาอุทกภัย/พิธีวางดอกไม้จันทน์ ๑๓. กระทรวงยุติธรรม/การขับเคลื่อนงานต่อต้านการค้ามนุษย์ ๑๔. กระทรวงแรงงาน/การปฏิรูประบบบำนาญ ๑๕. กระทรวงวัฒนธรรม/แผนพื้นที่ระลึกเนื่องในงานพระราชพิธีถวายพระเพลิงพระบรมศพ/การจัดทำจดหมายเหตุ “พระเสด็จสู่ฟ้า ราษฎร์ล้วนอาลัย” ๑๖. กระทรวงวิทยาศาสตร์และเทคโนโลยี/ร่างกฎกระทรวงตาม พ.ร.บ. พลังงานนิวเคลียร์เพื่อสันติ ๑๗. กระทรวงศึกษาธิการ/ศูนย์ประสานงานการผลิตและพัฒนากำลังคนอาชีวศึกษาภาคใต้ ๑๘. กระทรวงสาธารณสุข/การเฝ้าระวังโรคและภัยสุขภาพ/โครงการสัตว์ปลอดโรค คนปลอดภัย ๑๙. กระทรวงอุตสาหกรรม/แผนการพัฒนาคูคลองพื้นที่ EEC ๒๐. สำนักนายกรัฐมนตรี/นิตยสารการเมืองจริง “เย็นศิระ เพราะพระบริบาล”/การเข้าชมพระเมรุมาศ (รายละเอียดตามเอกสารประกอบการประชุม)

๔.๓ ประเด็นที่น่าสนใจประจำสัปดาห์ (NBT)

- ผู้แทน สวท. นำเสนอประเด็นประจำสัปดาห์ระหว่างวันที่ ๒๔ - ๓๐ ตุลาคม ๒๕๖๐ ได้แก่ ๑. สารคดีเฉลิมพระเกียรติพระบาทสมเด็จพระปรมินทรมหาภูมิพลอดุลยเดช ๒. พระราชพิธีถวายพระเพลิงพระบรมศพ/คืบหน้าสร้างพระเมรุมาศ/บรรยากาศโดยรอบมณฑลพิธีท้องสนามหลวง ๓. สมเด็จพระเจ้าอยู่หัวมหาวชิราลงกรณ บดินทรเทพยวรางกูร พระราชทานความช่วยเหลือครอบครัวประสบอุทกภัย ๔. การประชุมคณะรัฐมนตรี ๕. ประชาชนใช้บัตรสวัสดิการแห่งรัฐ ๖. พยากรณ์อากาศเตือนพายุฝน/สถานการณ์น้ำท่วม/การให้ความช่วยเหลือ (รายละเอียดตามเอกสารประกอบการประชุม)

๔.๔ ประเด็นที่น่าสนใจประจำสัปดาห์ (สวท.)

- ผู้แทน สวท. นำเสนอประเด็นประจำสัปดาห์ระหว่างวันที่ ๒๔ - ๓๐ ตุลาคม ๒๕๖๐ ได้แก่ ๑. ความคืบหน้างานพระราชพิธีถวายพระเพลิงพระบรมศพฯ/การเตรียมเส้นทางและอำนวยความสะดวกให้ประชาชนร่วมงานพระราชพิธีฯ ๒. การประชุมคณะรัฐมนตรี/การดำเนินการตามโรดแมป/ความคืบหน้าร่าง

กฎหมายประกอบรัฐธรรมนูญ/การทำงานของคณะกรรมการปฏิรูปประเทศ ๓. การใช้บัตรสวัสดิการแห่งรัฐ/ Nationale-Payment ๔. การบริหารจัดการน้ำ/การช่วยเหลือผู้ประสบภัยธรรมชาติ/การแจ้งเตือนสภาพอากาศ ๕. ติดตามราคาพลังงาน/ประชาสัมพันธ์การลดใช้พลังงาน ๖. การแก้ไขปัญหาข้ามชาย ๗. มาตรการส่งเสริมการท่องเที่ยว ๘. มาตรการป้องกันโรคช่วงปลายฝนต้นหนาว ๙. การส่งเสริมงานวิจัยและนวัตกรรม (รายละเอียดตามเอกสารประกอบการประชุม)

๔.๕ กิจกรรมที่น่าสนใจประจำสัปดาห์ (ศสข.)

- ผู้แทน ศสข. แจ้งสรุปรายงานข้อมูลข่าวสารด้วย PRD Info ประจำวันที่ ๑๖ - ๒๐ ตุลาคม ๒๕๖๐ จำนวน ๑๒ ภาพ อาทิ กทม.ประสานวัดและโรงเรียนเพื่อเป็นสถานที่พิทักษ์ร่องระหว่างวันที่ ๒๕ - ๒๗ ตุลาคม ๒๕๖๐ (รายละเอียดตามเอกสารประกอบการประชุม)

๔.๖ ประเด็นที่น่าสนใจของสื่อต่างประเทศ (สปต.)

- ผู้แทน สปต. รายงานการติดตามประเด็นจากสื่อต่างประเทศเกี่ยวกับประเทศไทย ได้แก่ ๑. งานพระราชพิธีถวายพระเพลิงพระบรมศพ พระบาทสมเด็จพระปรมินทรมหาภูมิพลอดุลยเดช ๒. จำนวนนักท่องเที่ยวจีนที่เพิ่มสูงขึ้นสร้างรายได้ให้การท่องเที่ยวไทย (รายละเอียดตามเอกสารประกอบการประชุม)

๔.๗ ประเด็นที่น่าสนใจประจำสัปดาห์ (NBT World)

- ผู้แทน NBT World รายงานประเด็นประจำสัปดาห์ระหว่างวันที่ ๒๔ - ๓๐ ตุลาคม ๒๕๖๐ ได้แก่ ๑. ความคืบหน้าการเตรียมงานฯ การซ้อมพระราชพิธีถวายพระเพลิงพระบรมศพฯ และสถานที่ตั้งพระเมรุมาศจำลอง/ซุ้มถวายดอกไม้จันทน์ทั่วประเทศ ๒. การใช้งานบัตรสวัสดิการแห่งรัฐ ๓. รายงานสถานการณ์อุทกภัย พร้อมประสานจังหวัดเร่งช่วยเหลือผู้ประสบภัย ๔. การดำเนินงานตามโรดแมป (รายละเอียดตามเอกสารประกอบการประชุม)

๔.๘ กิจกรรมที่น่าสนใจประจำสัปดาห์ (สพป.)

- ไม่มี -

- ประเด็นจาก สมบ. นางปรีห์กมล วัฒนศักดิ์ชัย ร.ผชช. ต่างประเทศ รายงาน ประเด็นจากที่ประชุม สมบ. ที่ขอความร่วมมือชี้แจงทำความเข้าใจ อาทิ ๑. งานพระราชพิธีถวายพระเพลิงพระบรมศพ พระบาทสมเด็จพระปรมินทรมหาภูมิพลอดุลยเดช บรมนาถบพิตร/แจ้งเตือนระมัดระวังมิฉกฉิม และขอความร่วมมือประชาชนสอดส่องดูแลความสงบเรียบร้อย ๒. ประชาสัมพันธ์ ยังมีระยะเวลาการจองเข็มที่ระลึกพระราชพิธีถวายพระเพลิงพระบรมศพพระบาทสมเด็จพระปรมินทรมหาภูมิพลอดุลยเดช บรมนาถบพิตร แบบไม่จำกัดจำนวน ๓. ชี้แจงให้เกิดความเข้าใจความจำเป็นและขั้นตอนการจัดซื้อ เครื่องตรวจจับความเร็วแบบพกพา ๔. สถานการณ์อุทกภัยเน้นการให้ความช่วยเหลือผู้ประสบภัย ๕. การห้ามสูบบุหรี่บริเวณชายหาดท่องเที่ยว

มติที่ประชุม - รับทราบ

ระเบียบวาระที่ ๕

เรื่องที่เสนอให้ที่ประชุมพิจารณา

๕.๑ การบริหารประเด็นประจำสัปดาห์

- ที่ประชุมร่วมกันกำหนดประเด็นการประชาสัมพันธ์ประจำสัปดาห์ ประกอบด้วย ประเด็นต่าง ๆ ดังนี้

***** งานพระราชพิธีถวายพระเพลิงพระบรมศพ พระบาทสมเด็จพระปรมินทรมหา**

ภูมิพลอดุลยเดช บรมนาถบพิตร

- การเตรียมงานและกิจกรรมที่เกี่ยวข้อง

๕.๑.๑ กระทรวงกลาโหม

- การรักษาความปลอดภัย และอำนวยความสะดวกการจราจร
- การช่วยเหลือประชาชน ที่ได้รับผลกระทบจากภาวะน้ำท่วม

๕.๑.๒ กระทรวงการคลัง

- การติดตั้งเครื่อง EDC

๕.๑.๓ กระทรวงการต่างประเทศ

- การประชุมด้านพลังงานในกรอบความร่วมมือเอเซีย

๕.๑.๔ กระทรวงการท่องเที่ยวและกีฬา

- การอำนวยความสะดวกด้านการท่องเที่ยว

๕.๑.๕ กระทรวงการพัฒนาสังคมและความมั่นคงของมนุษย์

- การจัดตั้งศูนย์รับเลี้ยงเด็กในสถานประกอบการ

๕.๑.๖ กระทรวงเกษตรและสหกรณ์

- การจัดการหนี้ของเกษตรกร

๕.๑.๗ กระทรวงคมนาคม

- การคมนาคมช่วงงานพระราชพิธีถวายพระเพลิงพระบรมศพ

๕.๑.๘ กระทรวงทรัพยากรธรรมชาติและสิ่งแวดล้อม

- การปล่อยปรอทที่ส่งผลกระทบต่อสิ่งแวดล้อม

๕.๑.๙ กระทรวงดิจิทัลเพื่อเศรษฐกิจและสังคม

- การดำเนินงานเพื่อรองรับการใช้งาน Big Data

๕.๑.๑๐ กระทรวงพลังงาน

- การประชุมรัฐมนตรีพลังงานอาเซียน

๕.๑.๑๑ กระทรวงพาณิชย์

- การหาตลาดรองรับข้าวฤดูกาลใหม่

๕.๑.๑๒ กระทรวงมหาดไทย

- การบรรเทาปัญหาอุทกภัย

- พิธีวางดอกไม้จันทน์

๕.๑.๑๓ กระทรวงยุติธรรม

- การขับเคลื่อนงานต่อต้านการค้ามนุษย์

๕.๑.๑๔ กระทรวงแรงงาน

- การปฏิรูประบบบำนาญ

๕.๑.๑๕ กระทรวงวัฒนธรรม

- แผ่นพับที่ระลึกเนื่องในงานพระราชพิธีถวายพระเพลิงพระบรมศพ

- การจัดทำจดหมายเหตุ “พระเสด็จสู่ฟ้า ราษฎร์ล้วนอาลัย”

๕.๑.๑๖ กระทรวงวิทยาศาสตร์และเทคโนโลยี

- ร่างกฎกระทรวงตาม พ.ร.บ. พลังงานนิวเคลียร์เพื่อสันติ

๕.๑.๑๗ กระทรวงศึกษาธิการ

- ศูนย์ประสานงานการผลิตและพัฒนากำลังคนอาชีวศึกษาภาคใต้

๕.๑.๑๘ กระทรวงสาธารณสุข

- การเฝ้าระวังโรคและภัยสุขภาพ
- โครงการสัตว์ปลอดโรค คนปลอดภัย

๕.๑.๑๙ กระทรวงอุตสาหกรรม

- แผนการพัฒนาบุคลากรพื้นที่ EEC

๕.๑.๒๐ สำนักนายกรัฐมนตรี

- นิทรรศการเสมือนจริง “เย็นศิระ เพราะพระบริบาล”
- การเข้าชมพระเมรุมาศ

มติที่ประชุม - เห็นชอบการขยายผลตามประเด็นข้างต้น

ระเบียบวาระที่ ๒**เรื่องอื่น ๆ**

- นางนิตยาภรณ์ หิรัญนิรมล แจ้ง กปส.จัดงานสืบสานวัฒนธรรมไทย ร่วมใจลอยกระทง ประจำปี ๒๕๖๐ ระหว่างวันที่ ๑ - ๓ พฤศจิกายน ๒๕๖๐ และเชิญชวนร่วมกิจกรรมประกวดร้องเพลงไทยลูกทุ่ง โดยรับสมัครระหว่างวันที่ ๒๔ - ๓๑ ตุลาคม ๒๕๖๐ ณ อาคารกรมประชาสัมพันธ์ ชั้น ๒ ห้อง IOC สอบถามเพิ่มเติมได้ที่ ๐๒-๖๑๘๒๓๒๓ ต่อ ๒๑๐๘ , ๒๑๑๐ ดาวน์โหลดใบสมัครที่ www.prd.go.th หรือ <http://thainews.prd.go.th>

มติที่ประชุม - รับทราบ

- นางนิตยาภรณ์ หิรัญนิรมล ขอรื้อที่ประชุม IOC เรื่อง การปรับโทนสีเว็บไซต์ กปส. เป็นปกติ ๑๐๐% เพื่อให้การนำเสนอภาพข่าวพระราชพิธีถวายพระเพลิงพระบรมศพ พระบาทสมเด็จพระปรมินทรมหาภูมิพลอดุลยเดช บรมนาถบพิตร มีความสวยงาม สมพระเกียรติ และสอดคล้องกับการออกอากาศของสถานีวิทยุโทรทัศน์

มติที่ประชุม - เห็นชอบ

เลิกประชุมเวลา ๑๖.๐๐ น.

นางสาวณิรัชฎิภารัตน์ จันทร์กระจ่าง / ผู้ตรวจรายงานการประชุม
นางธัญนรี ชันยากกร / ผู้ตรวจรายงานการประชุม
นางนิตยาภรณ์ หิรัญนิรมล / ผู้ตรวจรายงานการประชุม

สรุปผลการเผยแพร่ประเด็นข่าวตามนโยบาย
ประจำวันที่ ๑๗ - ๒๓ ตุลาคม ๒๕๖๐
ส่วนปฏิบัติการและบริหารข้อมูลข่าวสาร (IOC) สำนักข่าว กรมประชาสัมพันธ์

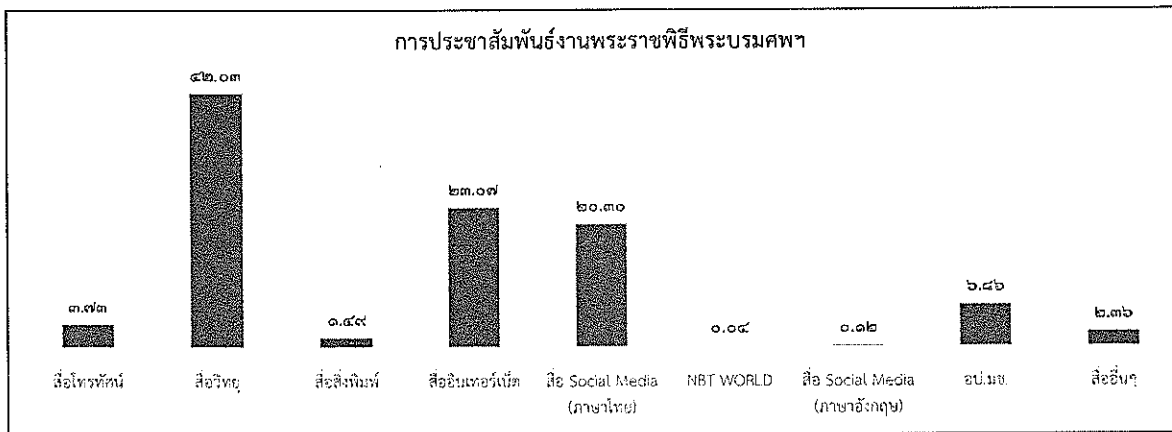
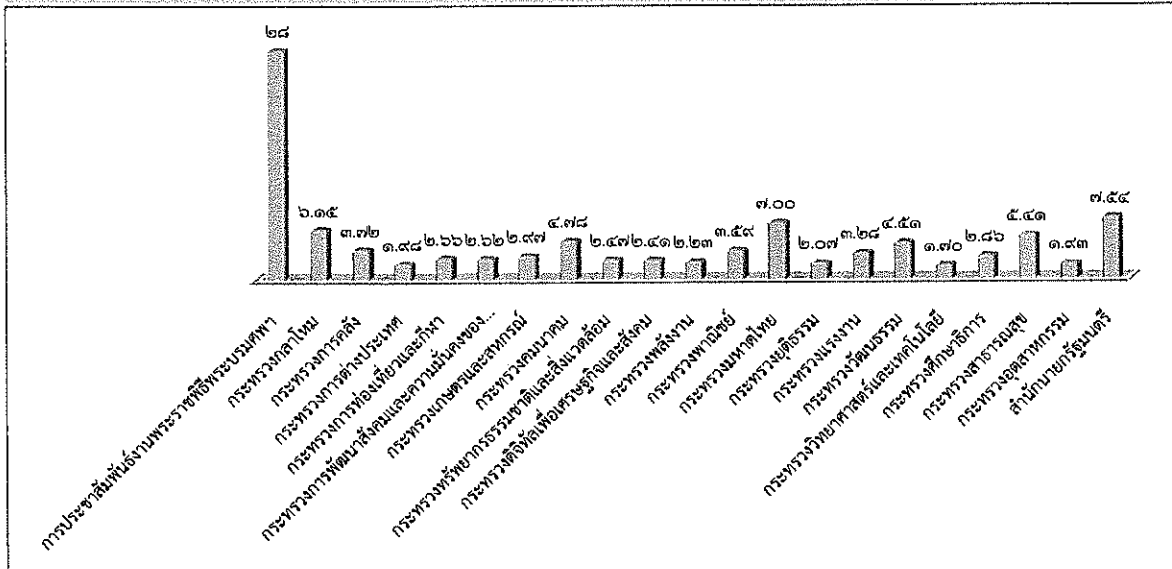

ลำดับ	ประเด็น/กระทรวง	ผลการดำเนินการ	
		ข่าว บทความ	การประชาสัมพันธ์/ข่าว-ครั้ง
***	การประชาสัมพันธ์งานพระราชพิธีพระบรมศพ		๑๔,๖๙๖
๑	กระทรวงกลาโหม		๓,๒๑๓
๒	กระทรวงการคลัง		๑,๙๔๔
๓	กระทรวงการต่างประเทศ		๑,๐๓๖
๔	กระทรวงการท่องเที่ยวและกีฬา		๑,๓๙๑
๕	กระทรวงการพัฒนาสังคมและความมั่นคงของมนุษย์		๑,๓๗๑
๖	กระทรวงเกษตรและสหกรณ์		๑,๕๕๒
๗	กระทรวงคมนาคม		๒,๔๙๘
๘	กระทรวงทรัพยากรธรรมชาติและสิ่งแวดล้อม		๑,๒๙๒
๙	กระทรวงดิจิทัลเพื่อเศรษฐกิจและสังคม		๑,๒๖๒
๑๐	กระทรวงพลังงาน		๑,๑๖๔
๑๑	กระทรวงพาณิชย์		๑,๘๗๕
๑๒	กระทรวงมหาดไทย		๓,๖๕๘
๑๓	กระทรวงยุติธรรม		๑,๐๘๒
๑๔	กระทรวงแรงงาน		๑,๗๑๖
๑๕	กระทรวงวัฒนธรรม		๒,๓๕๘
๑๖	กระทรวงวิทยาศาสตร์และเทคโนโลยี		๘๘๘
๑๗	กระทรวงศึกษาธิการ		๑,๔๙๓
๑๘	กระทรวงสาธารณสุข		๒,๘๒๙
๑๙	กระทรวงอุตสาหกรรม		๑,๐๐๙
๒๐	สำนักนายกรัฐมนตรี		๓,๙๔๐
	รวมทั้งสิ้น		๕๒,๒๖๗

รายละเอียดการเผยแพร่ประเด็นข่าวตามนโยบาย

ลำดับ	ประเด็น	สพท.	สวท.	สนข.	สพป.	สปต.	ศสข.	สปข.๑	สปข.๒	สปข.๓	สปข.๔	สปข.๕	สปข.๖	สปข.๗	สปข.๘
๑	วันที่		๒๔	๒๓		๒๔	๒๐	๒๓	๒๒	๒๓	๒๒	๒๓	๒๓	๒๐	๒๓
๒	เวลา		๑๑.๐๒	๑๙.๓๐		๑๕.๕๘	๑๘.๐๗	๑๙.๕๓	๙.๓๙	๒๐.๑๖	๑๐.๕๑	๒๐.๒๒	๑๕.๑๑	๑๒.๐๒	๑๒.๓๓

รายละเอียดการรายงาน

ที่	ประเด็น	ช่องทาง	รูปแบบ	สพท.	สวท.	สนข.	สพป.	สปต.	ศสข.	รวม ส่วนกลาง	สปข.๑	สปข.๒	สปข.๓	สปข.๔	สปข.๕	สปข.๖	สปข.๗	สปข.๘	ส.ปชท.	รวบรวม ทั้งหมด		
***	การประชาสัมพันธ์ งานพระราชพิธีพระ บรมศพ - การเตรียมงานพระ ราชพิธีถวายพระ เพลิงพระบรมศพ - กิจกรรมที่เกี่ยวข้อง	สื่อโทรทัศน์	ข่าว							-	๓๙	๒๑	๐	๙	๒๐	๓๐	๓๕	๑๙	๑๐๒	๓๑๕		
			รายการ								-	๑	-	๙	๐		๓		-	-	๙	
			ทูตแพร่ภาพ									-	๖	๒๐	๒๐	๐		๓	๙	-	-	๕๘
			สารคดี									-	๙	-	๐	๐		๑	๒	-	-	๙
			สโปต									-	๙	-	๐	๐		๕		-	-	๙
		อักษรวิ้ง									-	๗	๘๐	๓๐	๐	๓๒	๕		-	-	๑๕๔	
		สื่อวิทยุ	ข่าว			๒๘						๒๘	๕๕	๑๒๕	๑๗๒	๒๒๔	๒๙	๓๐	๙๗	๖๒	๑,๓๑๘	๒,๕๐๕
			รายการ			๑๗						๑๗	๒๕	๕๐	๒๙	๑๐๖	๑๕	๖	๕๕	๔๐	๖๓๗	๙๖๖
			ทูตแพร่ภาพ			๑๔						๑๔	๕๕	๒๕๐	๓๑๑	๑๘๒	๕๕	๑๐๐	๑๒๕	๙๓	๔๒	๑,๑๘๖
			บทความ			-						-	๙	๒๙	๐	๕๑๖		๑	๑๗	๒	-	๕๖๙
			สารคดี			๔๑						๕๑	๖	๓๙	๔๐	๗		๓๒	๕	๓๒	-	๒๐๒
		สโปต			-						-	๕๒	๒๙๔	๑๒๐	๑๒๓		๕๖	๑๕๕	๖๗	๑	๘๔๘	
		สื่อสิ่งพิมพ์	ข่าว/บทความ/ แผ่นพับ									-		๓๕	๒	๐	๓๕	๐		-	๑๔๘	๒๑๙
			prd.go.th								๒	๒		๔๐	๐	๐	๘	๐	๓๕	๘	๑๗	๑๑๐
			nbttv.prd.go.th									-		๔๐	๐	๐		๑๓		-	๑	๕๕
	nbt.prd.go.th										-		๑๑	๐	๑๕	๑๑			-	๑	๓๘	
	thainews.prd.go.th						๑๒				๑๒	๕	๘๖	๐	๐	๒๐	๔๓	๔๐	๒๕	๔๖	๒๗๓	
	thainews.prd.go.th /newseng										-	๑	๓๕	๗	๒๗		๐		-	-	๗๐	
	thailand.prd.go.th							๑๒			๑๒		๐	๐	๓๐	๐			-	-	๕๙	
	asean thai.net								๓		๓		๒	๐	๔๗	๓๐			-	-	๘๔	
	สื่อ Social (ภาษาไทย)	Facebook					๓๔				๓๔	๘	๙๙	๐	๐	๒๐	๐	๕๒	๒,๒๕๔	๑๓๗	๒,๖๐๑	
		Twitter					๓๔		๓		๓๗		-	๐	๐	๘		๑๐	๘	-	๖๘	
		ผ่าน application Smart phone			๒		๒๐				๒๒		๕๘	๐	๐	๒๓		๓๗	๑๔	-	๑๙๙	
		You Tube									-		๔๙	๕	๐	๖		๓๕	-	๒๘	๑๒	
	NBT WORLD	ข่าว									-		-	๐	๐	๕			-	-	๑	
		รายการ									-		-							-	-	
		อักษรวิ้ง									-		-							-	-	
	สื่อ Social (ภาษาอังกฤษ)	Facebook									-		-							-	๒	
		Twitter							๕		๕		-							-	-	
		You Tube									-		-							-	๑๑	
		ผ่าน application Smart phone									-		-							-	-	
	อป.มข.									-	๕	๕๗				๓๒		๕	๙	๙๐๐	๑,๐๐๔	
	สื่ออื่นๆ									-		๓๒				๖		๑๕	-	๒๙๔	๓๐	
รวมทั้งสิ้น				-	๑๐๒	๑๐๐	-	๒๕	๒	๒๒๙	๒๗๓	๑,๖๓๙	๙๖๒	๑,๑๕๖	๓๗๐	๓๕๙	๙๗๐	๔,๘๕๔	๔,๒๑๘	๙๙,๖		

รายละเอียดการรายงาน

ที่	ประเด็น	ช่องทาง	รูปแบบ	สพท.	สวท.	สนช.	สพป.	สปต.	คสช.	รวม	สปช.๑	สปช.๒	สปช.๓	สปช.๔	สปช.๕	สปช.๖	สปช.๗	สปช.๘	สปช.๙	สปช.๑๐	รวมทั้งหมด		
๑	กระทรวงกลาโหม - การรักษาความปลอดภัยและอำนวยความสะดวกการจราจร	สื่อโทรทัศน์	ข่าว							1	๑๑	๑๘	๐	๐	๑๕	๑๐	๓	๕	๘	๘	๖๗		
			รายการ								1	๑	-	๕	๐		๐	-	-	-	-	๓	
			พูดแทรก									1	๒๐	๑๐	๕		๑	๕	-	-	-	-	๓๖
			สารคดี									-	-	๐	๐		๐		-	-	-	-	-
			สปอต									-	-	๐	๐	๒๕	๐		-	-	-	-	๒๕
		อักษรวิ่ง									-	๙	๘๐	๒๐	๐	๓๒	๑		-	-	-	-	๑๓๒
		สื่อวิทยุ	ข่าว			๙						๙	๑๒	๕๙	๑๙	๒๕	๒๖	๗	๑๘	๒๑	๑๒๒	๑๒๒	๓๑๗
			รายการ			๖						๖	๕	๓๘	๑๔	๑๓	๑๒	๖	๑๑	๒๙	๑๒๒	๑๒๒	๒๕๗
			พูดแทรก			๙						๙	๑๘	๑๒๘	๕๘	๑๘	๖๐	๔๐	๔๗	๘๕	๒๓	๔๘๒	
			บทความ									-	๑	๒	๐	๐		๐	๔๓	๙	-	-	๕๐
			สารคดี									-	-	-	๐	๐	๑๐	๐	๓	๒	-	-	๑๕
			สปอต									-	๑๒	๑๒๘	๐	๐		๕	๓๑	๗	๑	-	๑๘๔
		สื่อสิ่งพิมพ์	ข่าว/บทความ/แผ่นพับ									-		๒๕	๐	๐	๓๖	๑		-	-	๒๙	๗๑
		สื่ออินเทอร์เน็ต	prd.go.th								๑	๑		๒๗	๐	๐	๑๕	๐	๓	๒	๒	๒	๕๐
			nbttv.prd.go.th									-		๒๖	๐	๐		๐		-	-	๑	๒๗
			nbt.prd.go.th									-		-	๐	๐	๑๓	๑		-	-	-	๑๔
			thainews.prd.go.th					๑๑				๑๑	๑	๓๑	๐	๐	๖	๑๒	๕	๓	๘	๘	๗๗
			thainews.prd.go.th/newseng									-		๒๕	๐	๑	๘	๐		-	-	๒	๓๖
			thailand.prd.go.th									-		-	๐	๐	๙	๐		-	-	๑	๑๐
			asean thai.net									-		-	๐	๑		๘		-	-	๑	๑๐
			เว็บไซต์ สปช.๑-๘							๓		๓	๑	๕๑	๐	๔	๓๒	๐	๕	๓๖๙	๑๘	๑๘	๔๘๐
		สื่อ Social (ภาษาไทย)	Facebook				๔					๔	๓	๖๕	๐	๐	๓๓	๐	๒๒	๓๖๓	๑๗	๑๗	๕๑๗
			Twitter				๔		๓			๗	-	๐	๐	๙			๕	-	-	๑	๒๒
			ผ่าน application Smart phone					๖				๖		๓๐	๐	๐	๑๐		๓	๔	๑๐	๖๓	
			You Tube									-	๑	๑๕	๑	๐	๗			-	-	๑	๒๕
		NBT WORLD	ข่าว									-	-	-	๐	๐							-
			รายการ									-	-	-									-
			อักษรวิ่ง									-	-	-									-
		สื่อ Social (ภาษาอังกฤษ)	Facebook									-	-	-								-	๒
			Twitter									-	-	-								-	-
			You Tube									-	-	-								-	-
			ผ่าน application Smart phone									-	-	-								-	-
		อป.มช.									-	๒	๑๓			๒๕		๓	๕	๑๓๓	๑๘	๑๘	
สื่ออื่นๆ									-		๒					๒	-	-	๔๑	๕			
รวมทั้งสิ้น				-	๒๐	๒๕	-	๖	๔	๕๖	๗๓	๗๘๓	๑๒๔	๖๔	๓๖๓	๔๗	๒๐๖	๔๐๖	๕๕๐	๕๒๓	๓๒๓		

รายละเอียดการรายงาน

ที่	ประเด็น	ช่องทาง	รูปแบบ	สพท.	สวท.	สนบ.	สปบ.	สปค.	ศสช.	รวม	ส่วนกลาง	สปบ.๑	สปบ.๒	สปบ.๓	สปบ.๔	สปบ.๕	สปบ.๖	สปบ.๗	สปบ.๘	สปบ.๙	รวมทั้งหมด		
๒	กระทรวงการคลัง - การใช้บัตรสวัสดิการแห่งรัฐ	สื่อโทรทัศน์	ข่าว							-		๑๙	๐	๐	๖	๑๓	๙	๑๙	-	-	๖๐		
			รายการ								-		-	๐	๐		๓		-	-	-	๓	
			พูดแทรก								-	๑	๒๐	๑๒	๒	๙	๙	๒	-	-	-	-	๕๑
			สารคดี								-		-	๐	๐		๑		-	-	-	-	๓
			สปอด								-		-	๑๐	๐			๐		-	-	-	๑๐
			อักษรวิ้ง								-		๒	๘๐	๒๐	๐	๑๕	๙		-	-	-	-
		สื่อวิทยุ	ข่าว			๙						๙	๑๒	๓๒	๑๗	๒๙	๒๘	๒๑	๑๖	๓๐	๑๓	๑๓	๒๐๒
			รายการ			๙						๕	๘	๒๒	๑๕	๒๕	๘	๖	๑๓	๒๗	๗	๑๑๖	
			พูดแทรก			๑						๑	๒๑	๑๔๐	๕๕	๑๕	๔๒	๗๘	๘๒	๘๔	๒๓	๕๙๐	
			บทความ									-	๙	๓	๐	๐		๒	๒	-	-	-	๑๑
			สารคดี									-		-	๐	๐	๓	๐	๑	๕	-	-	๙
			สปอด									-		๓๓	๐	๐	๗	๐	๕๕	๓๑	-	-	๑๑๖
		สื่อสิ่งพิมพ์	ข่าว/บทความ/ แผ่นพับ									-	๑	๒๕	๐	๐	๕	๒		-	-	๕	๓๘
		สื่ออินเทอร์เน็ต	prd.go.th								๑	๑		๘	๐	๐	๓	๒	๑	-	-	-	๑๕
			nbttv.prd.go.th									-		๘	๐	๐		๖		-	-	-	๑๔
			nbt.prd.go.th									-		-	๑	๐	๓	๑๒		-	-	-	๑๖
			thainews.prd.go.th					๑๓				๑๓	๒	๑๖	๐	๐	๙	๒๔	๕	๒	๔	๗๐	
			thainews.prd.go.th /newseng									-		๗	๐	๐		๑		-	-	-	๘
			thailand.prd.go.th									-		๓	๐	๐	๓	๐		-	-	-	๖
			asean thai.net									-		-	๐	๓		๑๒		-	-	-	๑๕
			เว็บไซต์ สปช.๑-๘									-	๕	๒๗	๒	๐	๑๖	๐	๑	๑๑๐	๑๒	๑๗๓	
		สื่อ Social (ภาษาไทย)	Facebook									-	๖	๔๑	๐	๐	๑๘	๐	๑๕	๑๑๓	๖	๑๙๙	
			Twitter									-		-	๐	๐	๔		๑๐	-	-	-	๑๔
			ผ่าน application Smart phone									-		๒๐	๐	๐	๑๐		๓	๔	-	-	๓๓
			You Tube									-	๑	๑๐	๒	๐	๕		๑	-	-	๑	๒๐
		NBT WORLD	ข่าว									-		-	๐	๐				-	-	-	-
			รายการ									-		-						-	-	-	-
			อักษรวิ้ง									-		-						-	-	-	-
		สื่อ Social (ภาษาอังกฤษ)	Facebook									-		-						-	-	๓	๓
			Twitter									-		-						-	-	-	-
			You Tube									-		-						-	-	-	-
			ผ่าน application Smart phone									-		-						-	-	-	-
		อป.มช.									-	๖	๑๑				๗		๒	๔	-	๑๖	๙
		สื่ออื่นๆ									-		๑				๓		๒	-	-	๓	
		รวมทั้งสิ้น				-	๑๐	๑๓	-	-	๑	๒๔	๖๙	๕๒๑	๑๓๓	๗๔	๒๐๐	๑๙๓	๒๐๙	๔๒๔	๙๗	๑,๗๖๖	

รายละเอียดการรายงาน

ที่	ประเด็น	ช่องทาง	รูปแบบ	สพท.	สวท.	สนช.	สทป.	สปร.	ศสช.	รวม	ส่วนกลาง	สปช.๑	สปช.๒	สปช.๓	สปช.๔	สปช.๕	สปช.๖	สปช.๗	สปช.๘	สปช.๙	รวมทั้งหมด			
๓	กระทรวงการต่างประเทศ - การปฏิรูปและจัดการแรงงานภาคการประมง	สื่อโทรทัศน์	ข่าว							-		-	๐	๐	๑	๓	๑	๑	-	-	๖			
			รายการ								-		-	๐	๐	๑	๐	๐	๑	-	-	-	๓	
			พูดแทรกๆ									-	๕	๑๐	๐	๕	๑	๐	๑	-	-	-	๑๖	
			สารคดี									-	-	-	๐	๐	๐	๐	๐	-	-	-	-	
			สปรอด									-	-	-	๐	๐	๐	๐	๐	-	-	-	-	
			อักษรวิ้ง									-	๕	๖๐	๒๐	๐	๐	๓	-	-	-	-	-	๘๘
		สื่อวิทยุ	ข่าว			๕						๒	๑๑	๑๐	๑	๑	๗	๓	๑	๑๕	๕	-	๕๑	
			รายการ			๑						๑	๕	๑๑	๓	๓	๕	๕	๕	๕	๒๕	๖	-	๖๓
			พูดแทรกๆ			๑						๑	๕	๘๖	๒๗	๐	๑๖	๒๘	๕๕	๗๕	๕๕	-	๓๒๕	
			บทความ			-						-	-	-	๓	๐	๐	๐	๓	-	-	-	๖	
			สารคดี			๑						๑	-	-	๐	๐	๐	๐	๑	-	-	-	๒	
			สปรอด			๑						๑	-	๒๑	๐	๐	๐	๐	๑๕	-	-	-	๒๘	
		สื่อสิ่งพิมพ์	ข่าว/บทความ/แผ่นพับ									-	-	๑๕	๑	๐	๕	๐	-	-	-	-	๒๐	
		สื่ออินเทอร์เน็ต	prd.go.th								๑	๑	๓	๐	๐	๐	๒	๐	๑	-	-	-	๕	
			nbtv.prd.go.th									-	๓	๐	๐	๐	๐	๐	๐	-	-	-	๓	
			nbt.prd.go.th										-	๓	๐	๐	๒	๖	-	-	-	-	๗	
			thainews.prd.go.th					๑๖				๑๖	-	๐	๐	๐	๓	๕	๒	๒	๒	๓	๒๗	
			thainews.prd.go.th/newseng									-	-	๐	๐	๐	๐	๐	๐	-	-	-	-	
			thailand.prd.go.th									-	-	๐	๐	๐	๕	๐	๐	-	-	-	๕	
			asean thai.net							๓		๓	-	๐	๐	๐	๐	๓	-	-	-	-	๖	
			เว็บไซต์ สปช.๑-๘							๒		๒	๖	๐	๐	๐	๑๕	๐	๑	๖๓	๖	-	๙๓	
		สื่อ Social (ภาษาไทย)	Facebook									-	๕	๑๕	๐	๐	๒๑	๐	๒๕	๖๓	๖	-	๑๒๕	
			Twitter							๒		๒	-	๐	๐	๐	๓	-	๒๐	-	-	-	๒๕	
			ผ่าน application Smart phone									-	-	๐	๐	๑๐	๑	๑	-	-	-	-	๑๓	
			You Tube									-	-	๐	๐	๐	๓	๑	-	-	-	-	๔	
		NBT WORLD	ข่าว									-	-	-	๐	๐	-	-	-	-	-	-	-	
			รายการ									-	-	-	-	-	-	-	-	-	-	-	-	
			อักษรวิ้ง									-	-	-	-	-	-	-	-	-	-	-	-	
		สื่อ Social (ภาษาอังกฤษ)	Facebook									-	-	-	-	-	-	-	-	-	-	-	-	
			Twitter							๑		๑	-	-	-	-	-	-	-	-	-	-	-	
			You Tube									-	-	-	-	-	-	-	-	-	-	-	-	
			ผ่าน application Smart phone									-	-	-	-	-	-	-	-	-	-	-	-	
		อป.มช.									-	-	๕	-	-	-	๑๐	๓	๓	๑๔	-	๒		
		สื่ออื่นๆ									-	-	๑	-	-	-	-	-	๒	-	-	๑๓		
		รวมทั้งสิ้น				-	๖	๑๖	-	๕	๑	๒๗	๓๖	๒๕๑	๕๕	๖	๑๐๖	๕๑	๑๖๑	๑๖๑	๒๕๕	๕๕	๑๐๑	

รายละเอียดการรายงาน

ที่	ประเด็น	ช่องทาง	รูปแบบ	สพท.	สวท.	สนช.	สพป.	สปลด.	ศสช.	รวม ส่วนกลาง	สปช.๑	สปช.๒	สปช.๓	สปช.๔	สปช.๕	สปช.๖	สปช.๗	สปช.๘	ส.ป.ด.	รวม ทั้งหมด		
๔	กระทรวงการ ท่องเที่ยวและกีฬา - การอำนวยความสะดวก ด้านการท่องเที่ยว	สื่อโทรทัศน์	ข่าว							-	๕	๑๐	๐	๐		๙	๑	๑	๑	๒๑		
			รายการ								-	๑	-	๐	๐		๐		-	-	-	๑
			ทูตแพธกา								-	๒	๒๐	๙	๕	๑	๑	๒	-	-	-	๓๒
			สารคดี								-	๓	-	๐	๐		๐		-	-	-	๓
			สโปด								-	-	-	๐	๐		๐		-	-	-	-
			อักษรวิ้ง								-	๕	๙๐	๒๐	๐	๐	๙	๒		-	-	-
		สื่อวิทยุ	ข่าว			๙						๙	๑๙	๑๙	๙	๙	๒๙	๖	๙	๑๗	๙	๑๑๒
			รายการ			๕						๒	๙	๑๙	๙	๒๐	๒๐	๙	๙	๓๐	๖	๑๑๙
			ทูตแพธกา			๕						๒	๒๒	๑๐๐	๙๐	๐		๓๗	๙๙	๗๗	๙๙	๓๖๖
			บทความ									-	๒	-	๐	๐		๐	๒	๑	๒	๗
			สารคดี									-	-	-	๐	๐	๗	๐	๓	-	-	๑๐
			สโปด									-	๖	๑๙	๓	๐	๑๖	๐	๓๗	-	๑	๙๒
		สื่อสิ่งพิมพ์	ข่าว/บทความ/ แผ่นพับ									-	-	๒๙	๐	๐	๙	๑		-	๒	๓๓
		สื่อ อินเทอร์เน็ต	prd.go.th								๑	๑	๖	๐	๐			๐	๑	๒	๑	๑๑
			nbtv.prd.go.th									-	๖	๐	๐			๐		-	-	๖
			nbt.prd.go.th									-	-	๐	๐	๓	๑			-	-	๙
			thainews.prd.go.th				๒๐					๒๐	๑	๙	๐	๐	๓	๑๐	๓	๒	๒	๙๖
			thainews.prd.go.th /newseng									-	๙	๐	๐			๑		-	๑	๗
			thailand.prd.go.th									-	-	๐	๐	๓	๐		-	-	-	๓
			asean thai.net							๑	๑	๑	-	๐	๓		๙		-	-	๙	
			เว็บไซต์ สปช.๑-๘							๑	๑	๑	๙	๐	๐	๑๙	๐	๑	๘๖	๙	๑๓๙	
		สื่อ Social (ภาษาไทย)	Facebook									-	๙	๑๙	๐	๐	๓๙	๐	๒๒	๘๙	๙	๑๗๖
			Twitter							๑	๑	๑	-	๐	๐	๒		๑๙	-	-	๑๘	
			ผ่าน application Smart phone									-	๒๐	๐	๐	๑๐		๓	๓	-	-	๓๖
			You Tube									-	๑	๑๐	๑	๐			๑	-	-	๑๒
		NBT WORLD	ข่าว									-	-	๐	๐					-	-	-
			รายการ									-	-	-	-					-	-	-
			อักษรวิ้ง									-	-	-	-					-	-	-
		สื่อ Social (ภาษาอังกฤษ)	Facebook									-	-	-	-					-	-	-
			Twitter						๓	๓	๓	๓	-	-	-					-	-	-
			You Tube									-	-	-	-					-	-	-
			ผ่าน application Smart phone									-	-	-	-					-	-	-
		อป.มช.									-	๒	๙			๑๒		๓	๓	๑๓	๙	
		สื่ออื่นๆ									-	-	๑			๙		๒	-	๙	๙	
		รวมทั้งสิ้น				-	๙	๒๐	-	๖	๑	๓๙	๗๖	๓๗๖	๘๖	๓๙	๑๖๖	๗๒	๑๙๖	๓๑๑	๙๙	๑,๓๖๖

รายละเอียดการรายงาน

ที่	ประเด็น	ช่องทาง	รูปแบบ	สพท.	สวท.	สนท.	สทป.	สปด.	ศสช.	รวม ส่วนกลาง	สปช.๑	สปช.๒	สปช.๓	สปช.๔	สปช.๕	สปช.๖	สปช.๗	สปช.๘	สปช.๙	รวม ทั้งหมด			
๕	กระทรวงการ พัฒนาสังคมและ ความมั่นคงของ มนุษย์ - บ้านมิตรไมตรี ๔ มุมเมือง	สื่อโทรทัศน์	ข่าว							-	๑	-	๐	๐		๘		๑	-	๕	๑๖		
			รายการ								-	-	๐	๐	๐		๓		-	-	-	๓	
			พูดแทรกๆ								-	๒	๑๐	๐	๒		๑	๑		-	-	-	๑๖
			สารคดี								-	-	-	๐	๐	๐	๐	๓๕		-	-	-	๓๕
			สปอต								-	-	-	๐	๐	๐	๐	๒		-	-	-	๒
			อักษรวิ้ง								-	๒	๖๐	๑๐	๐	๐		๒		-	-	-	๗๔
		สื่อวิทยุ	ข่าว			๓						๓	๑๖	๒๑	๒	๒	๒๕	๙	๙	๙	๒๗	๑๖	๑๖๐
			รายการ			๕						๒	๑๖	๑๓	๓	๐	๙	๙	๗	๓๐	๑๑	๑๑	๘๖
			พูดแทรกๆ			๒						๒	๑๙	๙๒	๒๑	๐	๑๓	๓๖	๙๖	๘๒	๘๒	๕๖	๓๖๓
			บทความ									-	๒	๒	๐	๐	๐	๐	๒	๑	-	-	๗
			สารคดี									-	-	-	๐	๐	๓	๐	๑	-	-	-	๙
			สปอต									-	-	๒๕	๐	๐	๑๕	๐	๒๐	๕	-	-	๖๕
		สื่อสิ่งพิมพ์	ข่าว/บทความ/ แผ่นพับ									-	-	๒๕	๐	๐	๓	๐		-	-	๓	๒๙
		สื่อ อินเทอร์เน็ต	prd.go.th								๑	๑	-	๙	๐	๐	๕	๐		๑	๑	๑	๑๖
			nbtv.prd.go.th									-	-	๙	๐	๐		๐		-	-	๑	๙
			nbt.prd.go.th									-	-	๐	๐	๐	๙	๓		-	-	-	๗
			thainews.prd.go.th					๑๔				๑๔	๑๓	๐	๐	๐	๓	๑๑	๓	-	-	๒	๕๖
			thainews.prd.go.th /newseng									-	๙	๐	๐	๐		๐		-	-	๑	๙
			thailand.prd.go.th									-	-	๐	๐	๐	๙	๐		-	-	๑	๖
			asean thai.net						๒			๒	-	๐	๐	๐		๗		-	-	๑	๑๐
			เว็บไซต์ สปช.๑-๘									-	-	๑๕	๐	๐	๑๕	๑	๑	๔๓	๙	๙	๘๐
		สื่อ Social (ภาษาไทย)	Facebook						๒			๒	๒	๑๖	๐	๐	๒๔	๐	๒๖	๔๒	๓	๓	๑๑๕
			Twitter									-	๒	-	๐	๐	๕		๒๐	๑	-	-	๒๘
			ผ่าน application Smart phone									-	-	๐	๐	๐	๙		๒	๑	๑๐	๒๔	
			You Tube									-	๑	-	๐	๐	๙			-	-	-	๑
		NBT WORLD	ข่าว									-	-	-	๐	๐				-	-	-	-
			รายการ									-	-	-	-	-				-	-	-	-
			อักษรวิ้ง									-	-	-	-	-				-	-	-	-
		สื่อ Social (ภาษาอังกฤษ)	Facebook						๑			๑	-	-	-	-	-	-	-	-	-	-	-
			Twitter									-	-	-	-	-	-	-	-	-	-	-	-
			You Tube									-	-	-	-	-	-	-	-	-	-	-	-
			ผ่าน application Smart phone									-	-	-	-	-	-	-	-	-	-	-	-
อป.มช.									-	๒	๑๓			๑๖		๒	๓	๑๐๙		๑๔			
สื่ออื่นๆ									-	-	๑			๓		๒	-	-	๕๑	๕			
รวมทั้งสิ้น				-	๗	๑๙	-	๙	๑	๒๗	๖๑	๓๓๐	๓๖	๙	๑๕๕	๘๖	๓๗๖	๒๓๗	๒๖๓	๑,๓			

รายละเอียดการรายงาน

ร.ร.	ประเด็น	ช่องทาง	รูปแบบ	สพท.	สวท.	สพข.	สพป.	สปด.	ศสข.	รวม	ส่วนกลาง	สปข.๑	สปข.๒	สปข.๓	สปข.๔	สปข.๕	สปข.๖	สปข.๗	สปข.๘	สปข.๙	รวมทั้งหมด			
๒	กระทรวงเกษตรและสหกรณ์ - การแก้ปัญหาการประมงน่านน้ำไทย - การกำหนดมาตรการสุขอนามัยพืชอาเซียน	สื่อโทรทัศน์	ข่าว							-	๑	-	๐	๐	๓	๑๐	๑	๑	-	๑	๑	๒๕		
			รายการ								-	๕	-	๐	๐	๐	๑	๑	-	-	-	๑	๙	
			พูดแทรก									-	๒	๑๐	๐	๐	๐	๑	๑	-	-	-	-	๑๖
			สารคดี									-	-	-	๐	๐	๐	๐	๐	-	-	-	-	-
			สปอต									-	-	-	๐	๐	๐	๐	๐	๓๕	-	-	-	๓๕
			อักษรวิ้ง									-	๓	๖๐	๑๐	๐	๑๐	๒	-	-	-	-	-	๗๕
		สื่อวิทยุ	ข่าว			๕						๖	๑๕	๑๑	๖	๑๔	๑๐	๖	๑๗	๒๒	๑๐	๑๒๖		
			รายการ			๕						๕	๑๕	๑๔	๖	๓	๕	๖	๓๒	๗	๙๙			
			พูดแทรก			๕						๕	๖๖	๑๑๓	๒๖	๐	๓๔	๒๖	๕๕	๘๗	๔๖	๕๐๗		
			บทความ									-	๓	-	๐	๐	๐	๐	๒	๒	๑	๘		
			สารคดี									-	-	๑๐	๐	๐	๐	๒	๐	๒	๑	๑	๑๖	
			สปอต									-	-	๓๒	๐	๐	๙	๐	๒๙	๒	-	๓๒		
		สื่อสิ่งพิมพ์	ข่าว/บทความ/แผ่นพับ									-	๑	๒๕	๐	๐	๖	๐	-	-	๒	๓๕		
		สื่ออินเทอร์เน็ต	prd.go.th								๑	๑		๑	๐	๐	๓	๐	๑	-	๒	๖		
			nbtv.prd.go.th									-		๑	๐	๐		๐		-	๒	๓		
			nbt.prd.go.th											-	๑	๐	๓	๒		-	-	๖		
			thainews.prd.go.th					๒๑				๒๑	๒	๙	๐	๐	๙	๑๙	๙	-	๕	๕๔		
			thainews.prd.go.th/newseng									-		๑	๐	๐		๐		-	๒	๓		
			thailand.prd.go.th											-	๐	๐	๓	๐		-	๒	๕		
			asean thai.net												-	๐	๓	๒๐		-	๒	๒๕		
			เว็บไซต์ สปข.๑-๘												๗	๑	๐	๑๗	๐	๑	๑๐๒	๑๐	๑๓๘	
		สื่อ Social (ภาษาไทย)	Facebook									-	๙	๗	๐	๐	๑๖	๐	๑๗	๑๐๓	๙	๑๕๑		
			Twitter									-	-	-	๐	๐	๙		๑๐	-	-	๑๓		
			ผ่าน application Smart phone									-	-	-	๐	๐	๑๖		๓	๒	๑๐	๓๙		
			You Tube									-	-	-	๑	๐	๓		-	-	-	๐		
		NBT WORLD	ข่าว									-	-	-	๐	๐				-	-	-		
			รายการ									-	-	-	-	-				-	-	-		
			อักษรวิ้ง									-	-	-	-	-				-	-	-		
		สื่อ Social (ภาษาอังกฤษ)	Facebook									-	-	-	-	-				-	-	-		
			Twitter									-	-	-	-	-				-	-	-		
			You Tube									-	-	-	-	-				-	-	-		
			ผ่าน application Smart phone									-	-	-	-	-				-	-	-		
อป.มข.									-	๓	๘			๑๓		๓	๓	๑๐๘	๑๓					
สื่ออื่นๆ									-	-	๑						๒	-	๔๒	๔				
รวมทั้งสิ้น				-	๑๗	๒๑	-	-	๑	๓๙	๘๐	๓๐๙	๔๑	๒๗	๑๕๗	๘๗	๑๘๔	๓๕๗	๓๕๗	๒๖๓	๑,๕๙			

รายละเอียดการรายงาน

ที่	ประเด็น	ช่องทาง	รูปแบบ	สพท.	สวท.	สนช.	สพป.	สปค.	ศสช.	รวม	ส่วนกลาง	สปช.๑	สปช.๒	สปช.๓	สปช.๔	สปช.๕	สปช.๖	สปช.๗	สปช.๘	สปช.๙	รวมทั้งหมด		
๗	กระทรวงคมนาคม - การคมนาคมช่วง งานพระราชพิธี ถวายพระเพลิงพระ บรมศพ	สื่อโทรทัศน์	ข่าว							-		๑๕	๐	๑		๕	๑	๑	๖		๓๒		
			รายการ								-		-	๐	๐		๒		-	๑			๓
			พูดแทรกๆ								-	๑	๒๐	๑๐	๐		๓	๓	-	-	-		๓๗
			สารคดี								-	-	-	๐	๐		๐		-	-	-		-
			สปอต								-	-	-	๐	๐		๐		-	-	-		-
			อักษรวิ่ง								-	-	๖๐	๑๐	๐		๙		-	-	-		๗๙
		สื่อวิทยุ	ข่าว			๔						๕	๗	๒๒	๒๗	๖๑	๓๐	๗	๑๒	๒๕	๓๔๑		๕๓๙
			รายการ			๙						๙	๑๐	๒๓	๒๒	๕๕	๙	๖	๕	๒๕	๑๕๖		๓๑๑
			พูดแทรกๆ			๑						๓	๑๖	๑๓๙	๗๘	๕๕	๒๕	๕๐	๖๕	๘๗	๕๒		๕๕๓
			บทความ									-	๑	-	๐	๐		๐	๒	-	๑		๕
			สารคดี									-	-	-	๐	๐		๐	๒	-	๑		๓
			สปอต									-	-	๒๕	๐	๐		๐	๒๒	๓	-		๕๙
		สื่อสิ่งพิมพ์	ข่าว/บทความ/ แผ่นพับ									-	-	๒๕	๐	๐	๒	๐		-	๖๕		๙๑
		สื่อ อินเทอร์เน็ต	prd.go.th								๑	๑		๕	๐	๐	๒	๐	๑	-	๑		๑๐
			nbtv.prd.go.th									-		๕	๐	๐		๐		-	๑		๖
			nbt.prd.go.th									-		-	๒	๐	๒	๒		-	๑		๗
			thainews.prd.go.th				๑๓					๑๓	๑	๑๒	๐	๐	๒	๑๒	๙	๑	๕		๕๐
			thainews.prd.go.th /newseng									-	-	-	๐	๐		๑		-	-		๑
			thailand.prd.go.th									-	-	-	๐	๓	๓	๐		-	-		๖
			asean thai.net							๓		๓		-	๐	๑		๙		-	-		๑๓
			เว็บไซต์ สปช.๓-๘									-	๕	๑๖	๙	๐	๑๖	๐	๑	๘๖	๙		๑๓๗
		สื่อ Social (ภาษาไทย)	Facebook				๖		๓		๙	๕	๓๐	๐	๐	๑๙	๐	๒๑	๘๖	๑๐			๑๕๐
			Twitter				๖				๖		-	๐	๐	๕		๑๕	๑	-			๒๗
			ผ่าน application Smart phone				๓				๓		๓๐	๐	๐	๑๐		๓	๑	-			๕๓
			You Tube									-		๑๕	๙	๐			๑	-	๑		๒๕
		NBT WORLD	ข่าว									-	-	-	๐	๐				-	๑		๑
			รายการ									-	-	-	-	-				-	-		-
			อักษรวิ่ง									-	-	-	-	-				-	-		-
		สื่อ Social (ภาษาอังกฤษ)	Facebook									-	-	-	-	-				-	๒		๒
			Twitter									-	-	-	-	-				-	-		-
			You Tube									-	-	-	-	-				-	-		-
			ผ่าน application Smart phone									-	-	-	-	-				-	-		-
		อป.มช.									-	๓	๑๐			๑๕		๓	๓	๑๙๔		๒๒	
		สื่ออื่นๆ									-		๙			๑๐		๒	-	๕๐		๖	
		รวมทั้งสิ้น					๑๕	๒๘	-	๖	๑	๕๐	๕๙	๙๕๕	๑๕๗	๑๕๕	๑๕๙	๑๐๕	๑๖๕	๓๒๒	๘๘๗		๒,๕๐

รายละเอียดการรายงาน

ที่	ประเด็น	ช่องทาง	รูปแบบ	สพท.	สวท.	สนท.	สพป.	สปด.	ศสช.	รวม	ส่วนกลาง	สปช.๑	สปช.๒	สปช.๓	สปช.๔	สปช.๕	สปช.๖	สปช.๗	สปช.๘	สปช.๙	รวมทั้งหมด		
๘	กระทรวง ทรัพยากรธรรมชาติและสิ่งแวดล้อม - กิจกรรม ขยายตลาดปลอดภัย บุรี	สื่อโทรทัศน์	ข่าว							-	๑	-	๐	๐	๕	๖			๑	๖	๑๒		
			รายการ								-	๑	-	๐	๐			๑		-	๑	๓	
			พูดแทรก								-	๒	๑๐	๐	๖			๑	๕		-	-	๑๗
			สารคดี								-	-	-	๐	๐			๐			-	-	-
			สปอต								-	๔	-	๐	๐			๐			-	-	๔
			อักษรวิ่ง								-	-	๖๐	๐	๐		๔	๑			-	-	๖๕
		สื่อวิทยุ	ข่าว			๓						๓	๑๐	๑๘	๔	๖	๔๐	๔	๗	๑๕	๑๑๒		๒๑๙
			รายการ			๕						๒	๑๐	๑๖	๔	๐	๕	๕	๔	๓๑	๕๖		๑๓๐
			พูดแทรก			๕						๒	๑๘	๑๐๒	๒๔	๐	๔๔	๒๗	๔๕	๘๖	๓๑		๓๗๙
			บทความ									-	๓	-	๐	๐	๕	๐	๖	-	๑		๑๑
			สารคดี									-	-	-	๕	๐	๕	๐	๗	-	-		๑๑
			สปอต									-	-	๒๗	๐	๐	๑๐	๐	๒๑	๕	-	-	๖๐
		สื่อสิ่งพิมพ์	ข่าว/บทความ/ แผ่นพับ									-	-	๑๕	๐	๐	๕	๐			-	๒๐	๓๗
		สื่อ อินเทอร์เน็ต	prd.go.th								๑	๑		๔	๐	๐	๑	๐			-	๑	๑๒
			nbttv.prd.go.th									-		๕	๐	๐		๐			-	๑	๑๐
			nbt.prd.go.th									-		-	๐	๐	๑	๑			-	๑	๓
			thainews.prd.go.th				๒๐					๒๐		๑๑	๐	๐	๑	๔	๕	๓	๑		๕๖
			thainews.prd.go.th /newseng									-		-	๐	๐		๐			-	-	-
			thailand.prd.go.th									-		-	๐	๐	๑	๐			-	-	๑
			asean thai.net									-		-	๐	๐		๖			-	-	๖
			เว็บไซต์ สปช.๑-๘									-		๑๓	๐	๐	๑๗	๐			๑๐	๔	๔๔
		สื่อ Social (ภาษาไทย)	Facebook						๑			๑	๓	๑๔	๐	๐	๑๘	๐	๑๕	๑๑	๖		๖๘
			Twitter									-	-	-	๐	๐	๕		๑๐	-	-		๑๒
			ผ่าน application Smart phone									-	-	-	๐	๐	๖		๔	๑	-		๑๑
			You Tube									-	๑	-	๕	๐	๑๓			-	๑		๑๗
		NBT WORLD	ข่าว									-	-	-	๐	๐					-	๑	๑
			รายการ									-	-	-	-	-					-	-	-
			อักษรวิ่ง									-	-	-	-	-					-	-	-
		สื่อ Social (ภาษาอังกฤษ)	Facebook									-	-	-	-	-					-	-	-
			Twitter									-	-	-	-	-					-	-	-
			You Tube									-	-	-	-	-					-	-	-
			ผ่าน application Smart phone									-	-	-	-	-					-	-	-
อป.มช.									-	๔	๔				๕		๒	๓	๗๑	๘			
สื่ออื่นๆ									-		๑						๓	-	๑๖	๒			
รวมทั้งสิ้น				-	๗	๒๐	-	๑	๑	๒๙	๕๗	๓๐๙	๓๖	๕	๑๘๓	๕๗	๑๒๔	๑๖๗	๓๒๖	๓๒๐			

รายละเอียดการรายงาน

ที่	ประเด็น	ช่องทาง	รูปแบบ	สพท.	สวท.	สนช.	สพป.	สปต.	คตช.	รวม ส่วนกลาง	สปช.๑	สปช.๒	สปช.๓	สปช.๔	สปช.๕	สปช.๖	สปช.๗	สปช.๘	ส.ปชส.	รวบรวม ทั้งหมด			
๑.	กระทรวงดิจิทัล เพื่อเศรษฐกิจ และสังคม - โครงการเน็ต ประชารัฐ - ความร่วมมือ ป้องกันและ ต่อต้านการทุจริต	สื่อโทรทัศน์	ข่าว							-		๑๐	๐	๑		๙	๕	๑	๕	๒๑			
			รายการ								-		-	๐	๐		๐					-	
			พูดแทรกๆ									๑	๒๐	๒	๐	๑	๐	๑					๒๓
			สารคดี									-	-	๐	๐	๐	๐						-
			สปอต									-	-	๐	๐	๐	๐	๐					-
			อักษรวิ้ง									-	๘๐	๒๐		๙	๐						๑๐๙
		สื่อวิทยุ	ข่าว			๓						๑	๙	๑๑	๓	๕	๓๕	๓	๑๓	๑๗	๖		๑๐๑
			รายการ			๑						๑	๒	๑๕	๙	๕	๑๑	๙	๙	๒๗	๘		๘๕
			พูดแทรกๆ			๑						๑	๑๙	๑๑๓	๘๕	๐	๕๕	๒๕	๘๗	๗๗	๘๖		๔๒๓
			บทความ									-	๑	-	๒	๐	๙	๐	๒				๙
			สารคดี									-	-	-	๐	๐	๒	๐					๒
			สปอต									-	-	๔๗	๒	๐	๑๐	๐	๒๑			๑	๘๑
		สื่อสิ่งพิมพ์	ข่าว/บทความ/ แผ่นพับ									-		๒๕	๑	๐	๓	๐					๒๙
			prd.go.th								๕	๒		๙	๐	๐	๒	๐	๒				๑๑
			nbttv.prd.go.th									-		๓	๐	๐		๐					๓
			nbt.prd.go.th									-		-	๐	๐	๒	๑					๓
			thainews.prd.go.th									-		๓	๐	๐	๒	๘	๓	๑	๑		๓๘
			thainews.prd.go.th /newseng									-		๒	๐	๐		๐					๒
			thailand.prd.go.th									-		-	๐	๐	๒	๐					๒
			asean thai.net							๒		๒		-	๐	๒		๕					๙
		เว็บไซต์ สปช.๑-๘									-		๑๐	๐	๐	๑๒	๐	๒	๔๔	๑๑		๘๐	
		สื่อ อินเทอร์เน็ต	Facebook							๒		๒	๑	๒๐	๐	๐	๑๖	๐	๒๑	๔๖	๓		๑๐๙
			Twitter									-	๑	-	๐	๐	๓		๑๕				๑๐
			ผ่าน application Smart phone					๑				๑	๑๘	๐	๐	๑๐		๙	๒				๓๘
			You Tube									-	๙	๑	๑	๐	๑๙		๒			๒	๒๔
		NBT WORLD	ข่าว									-	-	-	๐	๐							๒
			รายการ									-	-	-									-
			อักษรวิ้ง									-	-	-									-
		สื่อ Social (ภาษาอังกฤษ)	Facebook							๑		๑					๒					๑	
			Twitter									-											-
			You Tube									-											-
			ผ่าน application Smart phone									-											-
		อป.มช.									-	๒	๑๐			๑๔		๓	๓			๑๔	๕
		สื่ออื่นๆ									-		๑					๒				๒	
		รวมทั้งสิ้น				-	๔	๑	-	๕	๒	๑๓	๓๓	๔๐๒	๙๐	๑๐	๒๐๙	๕๒	๑๙๔	๒๑๙	๙๕	๑๒๖	

รายละเอียดการรายงาน

ที่	ประเด็น	ช่องทาง	รูปแบบ	สพท.	สวท.	สพช.	สพป.	สพด.	ศสช.	รวม	สปช.๑	สปช.๒	สปช.๓	สปช.๔	สปช.๕	สปช.๖	สปช.๗	สปช.๘	สปช.๙	รวมทั้งหมด				
๑๐	กระทรวง พลังงาน - การประชุม รัฐมนตรีพลังงาน อาเซียน	สื่อโทรทัศน์	ข่าว							-	๑	๑	๐	๐	๙	๙			๑	๙	๑๖			
			รายการ								-			๐	๐		๕						๕	
			พูดแทรกๆ								-	๒	๑๐	๐	๕		๑	๑						๑๖
			สารคดี								-	๑		๐	๐	๐	๐	๐						๑
			สปอต								-			๐	๐	๐	๐	๐						
			อักษรวิ้ง								-	๓	๖๐	๕๐	๐	๐		๓						๖๖
		สื่อวิทยุ	ข่าว			๓						๓	๙	๑๐	๕	๙	๒๕	๓	๙		๑๗	๕	๕๑	
			รายการ			๕						๒	๙	๑๓	๙	๓	๗	๙			๒๐	๓	๖๗	
			พูดแทรกๆ			๒						๒	๒๑	๙๘	๒๔	๑๕	๓๕	๓๒	๓๖		๖๓	๓๓	๓๖๓	
			บทความ									-	๓		๐	๐		๐	๒				๕	
			สารคดี									-	๕		๐	๐		๐	๑				๓	
			สปอต									-	๖	๑๐	๐	๐	๗	๐	๓๕					๕๘
		สื่อสิ่งพิมพ์	ข่าว/บทความ/ แผ่นพับ									-		๑๕	๐	๐	๕	๐					๑๗	
		สื่อ อินเทอร์เน็ต	prd.go.th								๑	๑		๙	๐	๐	๒	๐					๗	
			nbtv.prd.go.th											๙	๐	๐		๐					๙	
			nbt.prd.go.th												๐	๐	๓	๑					๙	
			thainews.prd.go.th					๑๑				๑๑		๓	๐	๐	๓	๕				๑๑	๓๓	
			thainews.prd.go.th /newseng											๓	๐	๒		๐					๕	
			thailand.prd.go.th												๐	๐	๓	๐					๓	
			asean thai.net							๒		๒	๒		๐	๑		๙					๙	
			เว็บไซต์ สปช.๑-๘											๖	๑	๑๐	๑๖	๐			๗๖	๒	๑๑๑	
		สื่อ Social (ภาษาไทย)	Facebook							๕		๒	๕	๗	๐	๐	๒๐	๐	๒๒	๗๗	๑๒		๑๔๒	
			Twitter												๐	๐	๒๓		๒๐	๑			๔๔	
			ผ่าน application Smart phone												๐	๐	๑๐		๑	๑			๑๒	
			You Tube												๐	๐								
		NBT WORLD	ข่าว												๐	๐								
			รายการ																					
			อักษรวิ้ง																					
		สื่อ Social (ภาษาอังกฤษ)	Facebook																					
			Twitter																					
			You Tube																					
			ผ่าน application Smart phone																					
		อป.มช.											๙	๙			๑๒		๑	๓		๒๒	๕	
		สื่ออื่นๆ															๙		๑			๑๔	๒	
		รวมทั้งสิ้น				-	๗	๑๑	-	๙	๑	๒๓	๖๕	๒๕๙	๕๖	๓๗	๑๘๐	๖๐	๓๒๔	๒๕๙	๑๐๖	๙๐๖	๙๐๖	

รายละเอียดการรายงาน

ที่	ประเด็น	ช่องทาง	รูปแบบ	สพท.	สพท.	สนง.	สพป.	สพด.	ศสช.	รวม ส่วนกลาง	สปช.๑	สปช.๒	สปช.๓	สปช.๔	สปช.๕	สปช.๖	สปช.๗	สปช.๘	สปช.๙	รวม ทั้งหมด		
๑๑	กระทรวง พาณิชย์ - ความพร้อม ร้านธงฟ้าประชา รัฐ	สื่อโทรทัศน์	ข่าว							-		๑๕	๐	๐	๕	๑๖		๒	๕	๓๘		
			รายการ								-		-	๐	๐		๐		-	๑	๑	
			พูดแทรกๆ									-	๒	๒๐	๑๐	๒		๐	๑	-	-	๓๕
			สารคดี									-	-	๐	๐		๐		-	-	-	-
			สปอต									-	-	๐	๐		๐		-	-	-	-
			อักษรวิ่ง									-	๒	๘๐	๒๐	๐		๐		-	-	-
		สื่อวิทยุ	ข่าว			๕						๕	๕	๑๘	๑๕	๑๗	๕๐	๑	๑๗	๒๘	๕๒	๑๘๖
			รายการ			๒						๒	๕	๑๗	๑๑	๗	๑๔	๕	๑๐	๓๔	๕๘	๑๖๒
			พูดแทรกๆ			๒						๒	๑๒	๑๐๕	๖๑	๖	๕๘	๒๗	๕๐	๑๐๘	๖๔	๕๓๓
			บทความ									-	๑	-	๐	๐	๓	๐	๓	๑	-	๘
			สารคดี									-	-	๐	๐	๐	๒	๐	๑	๑	-	๕
			สปอต									-	-	๒๑	๐	๐	๑๗	๐	๒๔	-	-	๖๒
		สื่อสิ่งพิมพ์	ข่าว/บทความ/ แผ่นพับ									-		๒๐	๐	๐	๕	๐		-	๖๐	๘๕
		สื่อ อินเทอร์เน็ต	prd.go.th							๑	๑	๑	๑	๐	๐	๑	๐			-	-	๓
			nbttv.prd.go.th									-		๑	๐	๐		๐			-	๑
			nbt.prd.go.th									-		-	๐	๐	๑	๓			-	๕
			thainews.prd.go.th					๑๖				๑๖	๗	๐	๐	๑	๒๑	๖	๕	๑		๕๖
			thainews.prd.go.th /newseng									-		-	๐	๐		๑			-	๑
			thailand.prd.go.th									-		-	๐	๐	๑	๐			-	๑
			asean thai.net							๒	๒	-	๐	๑			๑๒			-	-	๑๕
		เว็บไซต์ สปช.๑-๘									-	๒	๑๓	๑	๐	๑๔	๐		๑๐๖	๑๘	๑๕๔	
		สื่อ Social (ภาษาไทย)	Facebook							๒	๒	๒	๒	๑๗	๐	๐	๒๒	๐	๒๐	๑๐๘	๒๖	๑๗๗
			Twitter									-		-	๐	๐	๕		๑๕	-	-	๑๙
			ผ่าน application Smart phone									-		๓๐	๐	๐	๕		๒	๑	-	๔๖
			You Tube									-		๑๕	๒	๐	๑๓				-	๓๗
		NBT WORLD	ข่าว									-		-	๐	๐					-	-
			รายการ									-		-							-	-
			อักษรวิ่ง									-		-							-	-
		สื่อ Social (ภาษาอังกฤษ)	Facebook							๑	๑	-									-	๒
			Twitter									-									-	-
			You Tube									-									-	-
			ผ่าน application Smart phone									-									-	-
		อป.มช.									-		๕				๑๓		๒	๓	๗๕	๑๐๑
		สื่ออื่นๆ									-		๑				๑๐		๒	-	๑๗	๓
		รวมทั้งสิ้น				-	๘	๑๖	-	๕	๕	๓๐	๓๐	๓๙๐	๑๒๐	๓๓	๒๓๑	๘๑	๑๙๓	๓๙๖	๓๗๕	๑,๘๗๓

รายละเอียดการรายงาน

ที่	ประเด็น	ช่องทาง	รูปแบบ	สพท.	สพท.	สพช.	สพป.	สพด.	ศสช.	รวม ส่วนกลาง	สปช.๑	สปช.๒	สปช.๓	สปช.๔	สปช.๕	สปช.๖	สปช.๗	สปช.๘	สปช.๙	รวม ทั้งหมด			
๑๒	กระทรวงมหาดไทย - การบรรเทา ปัญหาอุทกภัย - การร่วมพิชิตวาง คอกไม้จันทร์	สื่อโทรทัศน์	ข่าว							๑	๕	๒๑	๐	๕	๓	๗	๑๘	๑	๑๘	๑๐๒			
			รายการ								๑	๑	๐	๐		๕					๑	๗	
			พูดแทรกๆ									๕	๒๐	๑๐	๐	๑	๓	๑					๓๗
			สารคดี											๐	๐		๐						-
			สปรอด												๐			๕					๕
		อักษรวิ้ง										๓	๘๐	๒๐	๐	๑๒	๖						๑๒๑
		สื่อวิทยุ	ข่าว			๓๐						๑๐	๓๒	๕๖	๖๐	๑๕๕	๒๖	๑๓	๒๕	๓๓	๑๕๒	๕๕๕	
			รายการ			๗						๗	๑๖	๓๐	๑๓	๕๘	๑๘	๕	๒๒	๒๗	๖๔	๒๕๐	
			พูดแทรกๆ			๖						๖	๓๕	๑๖๘	๑๓๖	๕๓	๕๕	๕๐	๑๖๘	๘๐	๕๘	๗๙๙	
			บทความ										๒	๑๕	๐	๐		๐	๒	๒		๒๐	
			สารคดี										๑	๑๖	๐	๐	๓	๐	๓				๒๓
		สปรอด											๑๕๕	๖๒	๐	๕	๐	๑๕๕	๓	๑		๓๗๔	
		สื่อสิ่งพิมพ์	ข่าว/บทความ/ แผ่นพับ										๑๔	๕๕	๐	๐	๓	๐				๕๑	๑๐๓
		สื่อ อินเทอร์เน็ต	prd.go.th								๑	๑		๕	๐	๐	๒	๐	๑๘	๑	๑๐	๕๑	
			nbttv.prd.go.th											๕	๐	๐		๖			๖	๒๑	
			nbt.prd.go.th												๐	๐	๒	๗			๑	๑๐	
			thainews.prd.go.th				๑๘					๑๔	๑๒	๑๘	๐	๐	๑	๓๔	๒๔	๑๒	๒๕	๑๒๔	
			thainews.prd.go.th /newseng												๐	๑		๐			๕	๑๐	
			thailand.prd.go.th												๐	๐	๓	๐			๕	๘	
			asean thai.net												๐	๑๖		๑๐			๕	๓๑	
			เว็บไซต์ สปช.๑-๘										๕	๓๕	๑	๕	๒๓	๐	๑๘	๗๖	๕๑	๒๑๔	
		สื่อ Social (ภาษาไทย)	Facebook				๑๔					๑๔	๕	๖๐	๐	๐	๒๐	๐	๔๓	๘๗	๕๘	๒๗๗	
			Twitter				๑๔					๑๔			๐	๐	๔		๒๐	๑		๓๙	
			ผ่าน application Smart phone				๑๐					๑๐		๕๐	๐	๐	๑๗		๒๐	๓	๒๕	๑๑๕	
			You Tube											๒๐	๕	๐			๑๘		๗	๕๐	
		NBT WORLD	ข่าว												๐	๐						๑	๑
			รายการ																				-
			อักษรวิ้ง																				-
		สื่อ Social (ภาษาอังกฤษ)	Facebook																			๒	๒
			Twitter																				-
			You Tube																				-
		อป.มช.	ผ่าน application Smart phone																				-
			สื่ออื่นๆ										๖	๑๒				๑๖		๓	๓	๑๘๕	๒๒
		รวมทั้งสิ้น				-	๒๓	๕๖	-	-	๑	๘๐	๑๓๙	๘๐๙	๓๐๗	๒๘๖	๒๒๐	๑๓๐	๕๕๕	๓๒๙	๘๐๓	๓๖๕	

รายละเอียดการรายงาน

ที่	ประเด็น	ช่องทาง	รูปแบบ	สพท.	สวท.	สนท.	สปป.	สปต.	ศสช.	รวม ส่วนกลาง	สปข.๑	สปข.๒	สปข.๓	สปข.๔	สปข.๕	สปข.๖	สปข.๗	สปข.๘	สปข.๙	รวม ทั้งหมด			
๑๓	กระทรวง ยุติธรรม - การฟื้นฟู กิจการและ กระบวนการ ล้มละลาย	สื่อโทรทัศน์	ข่าว							๑	๑	๑	๐	๐	๑	๑		๑	๑	๑๒			
			รายการ								๑	๑	๐	๐	๐	๑	๑		๑	๑	๑	๑๑	
			พูดแทรกๆ								๑	๑	๑๐	๐	๐	๑	๑	๑		๑	๑	๑๕	
			สารคดี								๑	๑	๐	๐	๐	๑	๐			๑	๑	๑	
			สปอต								๑	๑	๐	๐	๐	๐	๐	๐		๑	๑	๑	
		อักษรวิ้ง								๑	๑	๒๐	๑๐	๐	๐	๑	๑		๑	๑	๑	๒๒	
		สื่อวิทยุ	ข่าว			๑					๑	๑	๑	๑	๑	๑	๑	๑	๑	๑	๑	๑	๑๗
			รายการ			๑					๑	๑	๑๑	๑	๑	๑	๑	๑	๑	๑	๑	๑	๑๙
			พูดแทรกๆ			๑					๑	๑	๑๗	๑	๑	๑	๑	๑	๑	๑	๑	๑	๑๙
			บทความ								๑	๑	๑	๑	๑	๑	๑	๑	๑	๑	๑	๑	๑๙
			สารคดี								๑	๑	๑	๑	๑	๑	๑	๑	๑	๑	๑	๑	๑๙
			สปอต								๑	๑	๑	๑	๑	๑	๑	๑	๑	๑	๑	๑	๑๙
		สื่อสิ่งพิมพ์	ข่าว/บทความ/ แผ่นพับ								๑	๑	๑	๑	๑	๑	๑	๑	๑	๑	๑	๑	๑๑
		สื่อ อินเทอร์เน็ต	prd.go.th							๑	๑	๑	๑	๑	๑	๑	๑	๑	๑	๑	๑	๑	๑๑
			nbttv.prd.go.th										๑	๑	๑	๑	๑	๑	๑	๑	๑	๑	๑๑
			nbt.prd.go.th										๑	๑	๑	๑	๑	๑	๑	๑	๑	๑	๑๑
			thainews.prd.go.th										๑	๑	๑	๑	๑	๑	๑	๑	๑	๑	๑๑
			thainews.prd.go.th /newseng										๑	๑	๑	๑	๑	๑	๑	๑	๑	๑	๑๑
			thailand.prd.go.th										๑	๑	๑	๑	๑	๑	๑	๑	๑	๑	๑๑
			asean thai.net										๑	๑	๑	๑	๑	๑	๑	๑	๑	๑	๑๑
		สื่อ Social (ภาษาไทย)	Facebook									๑	๑	๑	๑	๑	๑	๑	๑	๑	๑	๑	๑๑
			Twitter									๑	๑	๑	๑	๑	๑	๑	๑	๑	๑	๑	๑๑
			ผ่าน application Smart phone									๑	๑	๑	๑	๑	๑	๑	๑	๑	๑	๑	๑๑
			You Tube									๑	๑	๑	๑	๑	๑	๑	๑	๑	๑	๑	๑๑
		NBT WORLD	ข่าว									๑	๑	๑	๑	๑	๑	๑	๑	๑	๑	๑	๑๑
			รายการ									๑	๑	๑	๑	๑	๑	๑	๑	๑	๑	๑	๑๑
			อักษรวิ้ง									๑	๑	๑	๑	๑	๑	๑	๑	๑	๑	๑	๑๑
		สื่อ Social (ภาษาอังกฤษ)	Facebook									๑	๑	๑	๑	๑	๑	๑	๑	๑	๑	๑	๑๑
			Twitter									๑	๑	๑	๑	๑	๑	๑	๑	๑	๑	๑	๑๑
			You Tube									๑	๑	๑	๑	๑	๑	๑	๑	๑	๑	๑	๑๑
			ผ่าน application Smart phone									๑	๑	๑	๑	๑	๑	๑	๑	๑	๑	๑	๑๑
		อป.มช.									๑	๑	๑	๑	๑	๑	๑	๑	๑	๑	๑	๑๑	
		สื่ออื่นๆ									๑	๑	๑	๑	๑	๑	๑	๑	๑	๑	๑	๑๑	
		รวมทั้งสิ้น					๑				๑	๑	๑๑	๑๑	๑๑	๑	๑๐๒	๑๑	๑๑๑	๑๑๑	๑๑๑	๑๑๑	๑๑๑

รายละเอียดการรายงาน

ที่	ประเด็น	ช่องทาง	รูปแบบ	สทท.	สวท.	สนช.	สพป.	สปต.	คสช.	รวม ส่วนกลาง	สปป.๑	สปป.๒	สปป.๓	สปป.๔	สปป.๕	สปป.๖	สปป.๗	สปป.๘	สปป.๙	รวม ทั้งหมด			
๑๔	กระทรวง แรงงาน - การบริหาร จัดการแรงงาน ต่างด้าว - การพัฒนา มาตรฐานฝีมือ แรงงาน	สื่อโทรทัศน์	ข่าว							1	1	0	0	0	0	1	1	0	0	0	๑๗		
			รายการ								1	1	0	0	0	0	1	1	0	0	0	๑	
			พุดแทรกภา								1	๑	๑๐	๑	๑	๑	๑	๑	๑	0	0	0	๔๑
			สารคดี								1	1	0	0	0	0	0	0	0	0	0	0	-
			สปอต								1	๑	0	0	0	0	0	0	๓๔	0	0	0	๓๗
			อักษรวิ่ง								1	๑	๘๐	๒๐	0	๑	๑	๑	0	0	0	0	๑๑๓
		สื่อวิทยุ	ข่าว			๑					๑	๑๑	๑๓	๑	๑	๑๕	๑	๑๔	๓๐	๑๒	๑๒	๑๑๔	
			รายการ			๑					๑	๑๕	๑๕	๖	๑	๑	๓	๑๐	๓๓	๖	๑๐๔		
			พุดแทรกภา			๑					๑	๒๒	๑๐๐	๕๕	๑	๕๕	๑๐	๖๕	๘๕	๕๑	๕๑๗		
			บทความ								1	๑	0	๐	0	0	0	๐	๐	0	0	๒	
			สารคดี								1	1	0	0	0	0	0	๑	0	0	0	๒	
			สปอต								1	1	๓๖	๒๔	0	0	0	๕๑	๒๓	๑	0	๑๗๕	
		สื่อสิ่งพิมพ์	ข่าว/บทความ/ แผ่นพับ								1	1	๑	๑	๑	๑	๑	0	0	0	0	0	๒๘
			prd.go.th								๑	๑	๑	๐	๐	๐	๑	๐	๑	๑	0	0	๕
		สื่อ อินเทอร์เน็ต	nbtv.prd.go.th								1	1	๑	๐	๐	๐	๑	๐	0	0	0	0	๑
			nbt.prd.go.th								1	1	0	๐	๐	๑	๑	๑	0	0	0	0	๗
			thainews.prd.go.th				๒๑				๒๑	๑	๕	๐	๐	๑	๑	๑	๑	0	๑	๑	๕๐
			thainews.prd.go.th /newseng								1	1	๑	๐	๐	๐	๑	๑	0	0	0	0	๕
			thailand.prd.go.th								1	1	0	๐	๐	๑	๑	๐	0	0	0	0	๓
			asean thai.net						๑		๑	1	0	๐	๑	๑	๑	๑	0	0	0	0	๕
			เว็บไซต์ สปช.๑-๘								1	1	๓	๑๐	๐	๐	๑๓	๐	๕	๑๓๓	๕	๑๘๘	
		สื่อ Social (ภาษาไทย)	Facebook							๒		๒	๓	๒๑	๐	๐	๒๑	๐	๒๐	๑๔๕	๒	๒๑๕	
			Twitter									1	0	๐	๐	๑	0	๑	๑	0	0	๑๖	
			ผ่าน application Smart phone									1	๑๖	๐	๐	๑๕	0	๑	๓	0	0	๓๕	
			You Tube									1	๑	๑	๐	๑	0	๑	๑	0	0	๑๕	
		NBT WORLD	ข่าว									1	๑	0	๐	0	0	0	0	0	0	0	1
			รายการ									1	1	0	0	0	0	0	0	0	0	0	1
			อักษรวิ่ง									1	1	0	0	0	0	0	0	0	0	0	1
		สื่อ Social (ภาษาอังกฤษ)	Facebook									1	1	0	0	๑	๑	0	0	0	0	0	๓
			Twitter									1	1	0	0	0	0	0	0	0	0	0	๓
			You Tube									1	1	0	0	๑	๑	0	0	0	0	0	๓
			ผ่าน application Smart phone									1	1	0	0	๑	๑	0	0	0	0	0	๓
		อป.มช.									1	๑	๑	0	0	๑	๑	0	0	0	0	๑๒	
		สื่ออื่นๆ									1	1	๑	0	0	๑	๑	0	0	0	0	๑๑	
		รวมทั้งสิ้น				-	๕	๒๑	-	๓	๑	๓๐	๗๓	๓๗๓	๑๒๘	๕	๑๑๐	๘๒	๒๘๔	๕๖๗	๕๑	๑,๗๖๖	

รายละเอียดการรายงาน

ที่	ประเด็น	ช่องทาง	รูปแบบ	สทท.	สวท.	สนช.	สพป.	สปต.	คสช.	รวม	สปช.๑	สปช.๒	สปช.๓	สปช.๔	สปช.๕	สปช.๖	สปช.๗	สปช.๘	สปช.๙	รวบรวมทั้งหมด				
๑๕	กระทรวงวัฒนธรรม - แฉทับที่ระลึกเนื่องในงานพระราชพิธีถวายพระเพลิงพระบรมศพ - สื่อวิทัศน์ สื่อสิ่งพิมพ์ และอินโฟกราฟิก - งานแสดงภาพยนตร์ "พระผู้เป็นพี่รัก ยิ่งแห่งแผ่นดิน"	สื่อโทรทัศน์	ข่าว							-	๙	๕๐	๐	๐	๑๕	๙			๑	-	๙	๘๓		
			รายการ								-	-	๐	๐	๐		๑			-	-	-	๑	
			พูดแทรก									-	๑	๒๐	๑๐	๐		๙	๒		-	-	-	๓๑
			สารคดี									-	-	๐	๐	๐		๐			-	-	-	-
			สปอต									-	-	๐	๐	๐		๐			-	-	-	-
			อักษรวิ้ง									-	๕	๕๐	๑๐	๐	๓๕	๑			-	-	-	๑๓๑
		สื่อวิทยุ	ข่าว				๘					๘	๑๖	๓๘	๑๓	๙	๓๑	๙	๑๗	๒๔	๘	-	๘	๑๖๘
			รายการ				๒					๒	๖	๒๓	๑๓	๕	๙	๒	๑๓	๓๙	๗	-	๗	๑๑๙
			พูดแทรก				๑					๑	๑๖	๑๗	๙	๑๔	๓๐	๔๑	๑๐๖	๘๐	๒๑	-	๒	๕๗๐
			บทความ									-	๒	-	๐	๐		๐	๓	-	-	-	๒	๗
			สารคดี									-	-	-	๐	๐	๗	๐	๒	-	-	-	-	๙
			สปอต									-	-	๒๙	๐	๐	๑๗	๐	๒๔	๑	-	-	-	๗๑
		สื่อสิ่งพิมพ์	ข่าว/บทความ/แผ่นพับ									-	๕	๕๐	๒	๐		๐			-	-	๓	๕๙
			prd.go.th								๑	๑	๕	๐	๐	๘	๐				-	-	๑	๑๕
			nbttv.prd.go.th									-	๕	๐	๐		๐				-	-	-	๕
			nbt.prd.go.th										-	๑	๐	๓	๓				-	-	-	๗
			thainews.prd.go.th					๑๑				๑๑	๕	๑๙	๐	๐	๙	๑๖	๔			-	๖	๗๐
			thainews.prd.go.th/newseng										-	๕	๐	๑		๑				-	-	๗
			thailand.prd.go.th										-	-	๐	๐	๓	๐				-	-	๓
			asean thai.net							๒		๒	-	๐	๐		๙				-	-	-	๑๑
		เว็บไซต์ สปช.๑-๘										-	๙	๒๘	๑	๗	๒๘	๐			๒๖๕	๑๐	๓๔๗	
		สื่อ Social (ภาษาไทย)	Facebook							๒		๒	๙	๖๐	๐	๐	๒๓	๐	๑๕	๒๖๗	๖	-	๖	๓๗๖
			Twitter									-	-	๐	๐	๕			๑๐	-	-	-	-	๑๘
			ผ่าน application Smart phone									-		๑๐๐	๐	๐	๒๕		๒	๓	-	-	-	๑๓๐
			You Tube									-		๕๐	๓	๐					-	-	๑	๕๐
		NBT WORLD	ข่าว									-	-	๐	๐						-	-	-	-
			รายการ									-	-								-	-	-	-
			อักษรวิ้ง									-	-								-	-	-	-
		สื่อ Social (ภาษาอังกฤษ)	Facebook							๑		๑	-	-							-	-	๒	-
			Twitter									-	-								-	-	-	-
			You Tube									-	-								-	-	-	-
			ผ่าน application Smart phone									-	-								-	-	-	-
		อป.มช.									-	๖	๑๑				๒๘		๒	๓	-	-	๑๕	๖
สื่ออื่นๆ									-	-	๑						๒	-	-	๓	-			
รวมทั้งสิ้น				-	๑๑	๑๑	-	๕	๑	๒๘	๖๙	๗๙๐	๑๙๖	๓๘	๒๗๖	๙๑	๑๙๘	๖๘๓	๘๙	-	๘๙	๖,๓		

รายละเอียดการรายงาน

ที่	ประเด็น	ช่องทาง	รูปแบบ	สทท.	สวท.	สนช.	สทป.	สปค.	คสช.	รวม ส่วนกลาง	สปป.๑	สปป.๒	สปป.๓	สปป.๔	สปป.๕	สปป.๖	สปป.๗	สปป.๘	สปป.๙	รวมรวม ทั้งหมด		
๑๖	กระทรวงวิทยา ศาสตร์และ เทคโนโลยี - ส่วนสภก วิทยาศาสตร์ ออวท.	สื่อโทรทัศน์	ข่าว							-	๑	-	๐	๐	๑๕	๙		-	-	๒๖		
			รายการ								-	-	๐	๐	๐		๑		-	-	๑	
			พูดแทรกภา									-	๕	๐	๐		๑	๑		-	-	๑๖
			สารคดี									-	-	๐	๐		๐			-	-	-
			สปอต									-	-	๐	๐		๐			-	-	-
			อักษรวิ่ง									-	๖๐	๑๐	๐	๐		๑		-	-	๗๑
		สื่อวิทยุ	ข่าว			๑						๒	๖	๖	๒	๐		๓	๗	๑๕	๓	๕๔
			รายการ			๑						๑	๕	๑๐	๓	๐	๕	๕	๕	๒๒	๖	๖๐
			พูดแทรกภา			๑						๑	๑๕	๙๗	๒๓	๐	๓๔	๕๐	๕๐	๖๔	๓๑	๓๕๕
			บทความ									-	-	๐	๐	๐	๒	๐	๑	-	-	๔
			สารคดี									-	-	๐	๐	๐	๐			-	-	-
			สปอต									-	-	๐	๐	๐	๐		๒๑	-	-	๒๑
		สื่อสิ่งพิมพ์	ข่าว/บทความ/ แผ่นพับ									-		๕๐	๐	๐		๐		-	-	๕๐
		สื่อ อินเทอร์เน็ต	prd.go.th								๑	๑		๑	๐	๐	๒	๐		-	-	๕
			nbtv.prd.go.th									-		๑	๐	๐		๖		-	-	๗
			nbt.prd.go.th									-		๐	๐	๒	๑			-	-	๓
			thainews.prd.go.th					๑๓				๑๓	๑	๐	๐	๓	๗			-	-	๒๔
			thainews.prd.go.th /newseng									-		๑	๐	๐		๐		-	-	๑
			thailand.prd.go.th									-		๐	๐	๓	๐			-	-	๓
			asean thai.net						๒			๒		๐	๐		๖			-	-	๘
			เว็บไซต์ สปช.๑-๘									-		๕	๐	๐	๒๒	๐		๔๓	๓	๗๐
		สื่อ Social (ภาษาไทย)	Facebook							๒		๒	๒	๕	๐	๐	๒๐	๐	๑๒	๔๓	-	๘๓
			Twitter									-		๐	๐				๑๐	-	-	๑๐
			ผ่าน application Smart phone									-		๐	๐	๕		๒	๑	-	-	๑๓
			You Tube									-	๑	-	๐	๐	๑			-	-	๒
		NBT WORLD	ข่าว									-		๐	๐							-
			รายการ									-										-
			อักษรวิ่ง									-										-
		สื่อ Social (ภาษาอังกฤษ)	Facebook									-										-
			Twitter									-										-
			You Tube									-										-
			ผ่าน application Smart phone									-										-
		อป.มช.									-	๑	๕			๑๙		๒	๓		๑๑	๔
		สื่ออื่นๆ									-		๑					๒			๑	
		รวมทั้งสิ้น					๕	๑๓	-	๕	๑	๒๖	๓๕	๒๒๒	๓๘	๒	๑๓๖	๗๕	๑๑๒	๑๙๖	๕๕	๘๘

รายละเอียดการรายงาน

ที่	ประเด็น	ช่องทาง	รูปแบบ	สพท.	สพท.	สนช.	สพป.	สพค.	ศสช.	รวม ส่วนกลาง	สปช.๑	สปช.๒	สปช.๓	สปช.๔	สปช.๕	สปช.๖	สปช.๗	สปช.๘	สปช.๙	รวบรวม ทั้งหมด		
๑๗	กระทรวงศึกษา ธิการ - การสนับสนุน ต่อยอด การศึกษาชั้น พื้นฐาน	สื่อโทรทัศน์	ข่าว							-	๑	๙	๐	๐	๓	๑๙		๑	๑	๒๕		
			รายการ								-	๑	-	๐	๐		๑		-	-	๒	
			พูดแทรกๆ								-	๒	๑๐	๑๐	๒	๙	๒	๑	-	-	๓๒	
			สารคดี								-	-	-	๐	๐		๐		-	-	-	
			สปอต								-	-	-	๐	๐		๐		-	-	-	
			อักษรวิ้ง								-		๖๐	๐	๐	๒	๓		-	-	๖๕	
		สื่อวิทยุ	ข่าว			๒					๒	๑๐	๙	๖	๑๕	๒๕	๙	๙	๑๘	๑๑๕	๑๑๕	๒๑๒
			รายการ			๑					๑	๑๕	๑๕	๗	๕	๑๒	๙	๙	๓๐	๕๖	๑๕๖	
			พูดแทรกๆ			๑					๑	๒๑	๑๐๕	๒๔	๒	๔๖	๔๔	๗๐	๘๘	๕๖	๔๕๓	
			บทความ								-	๒	-	๐	๐		๑	๒	-	-	๕	
			สารคดี								-	-	-	๐	๐		๐		-	-	-	
			สปอต								-	-	-	๐	๐		๐	๒๘	-	-	๒๘	
		สื่อสิ่งพิมพ์	ข่าว/บทความ/ แผ่นพับ								-		๒๕	๐	๐	๓	๐			-	๒๐	๕๘
											๑	๑	-	๐	๐	๑	๐		-	๑	๑	
		สื่อ อินเทอร์เน็ต	prd.go.th							๑	๑	-	๐	๐	๐	๑	๐		-	๑	๑	
			nbtv.prd.go.th								-	-	๐	๐			๒		-	๑	๓	
			nbt.prd.go.th								-	-	๑	๐	๑	๓	๓		-	๑	๖	
			thainews.prd.go.th				๑๘				๑๕	๓	๐	๐	๒	๒๓	๑	๑	-	๑	๔๘	
			thainews.prd.go.th /newseng								-	๓	๐	๐			๑		-	-	๔	
			thailand.prd.go.th								-	-	๐	๐	๒	๐		-	-	-	๒	
			asean thai.net						๒		๒	-	๐	๑			๑๔		-	-	๑๖	
			เว็บไซต์ สปช.๑-๘								-	๒	๕	๑	๐	๒๗	๐		๔๕	๓	๘๙	
		สื่อ Social (ภาษาไทย)	Facebook							๑	๑	๒	๑๕	๐	๐	๒๐	๐	๒๒	๔๖	๗	๑๑๖	
			Twitter								-	-	๐	๐				๒๐	-	-	๒๐	
			ผ่าน application Smart phone								-	-	๑๐	๐	๐	๙		๔	๒	-	๒๖	
			You Tube								-	๑	๙	๓	๐	๙			-	-	๒	
		NBT WORLD	ข่าว								-	-	-	๐	๐					-	๑	
			รายการ								-	-	-	-	-					-	-	
			อักษรวิ้ง								-	-	-	-	-					-	-	
		สื่อ Social (ภาษาอังกฤษ)	Facebook								-	-	-	-	-					-	-	
			Twitter								-	-	-	-	-					-	-	
			You Tube								-	-	-	-	-					-	-	
			ผ่าน application Smart phone								-	-	-	-	-					-	-	
		อป.มช.								-	-	๒	๙			๒๐		๙	๓	๗๒	๑๐	
		สื่ออื่นๆ								-	-	๑						๙	-	๑๗	๕	
		รวมทั้งสิ้น				-	๔	๑๘	-	๒	๑	๒๖	๙๙	๒๘๒	๕๖	๒๕	๑๗๘	๑๒๐	๑๖๘	๒๓๓	๓๕๐	๑,๙

รายละเอียดการรายงาน

ที่	ประเด็น	ช่องทาง	รูปแบบ	สพท.	สพท.	สนช.	สพป.	สปต.	คตช.	รวม	ส่วนกลาง	สปช.๑	สปช.๒	สปช.๓	สปช.๔	สปช.๕	สปช.๖	สปช.๗	สปช.๘	สปช.๙	รวบรวมทั้งหมด				
๑๘	กระทรวงสาธารณสุข - สถานการณ์โรคไข้หวัดใหญ่ - โครงการสัตว์ปลอดโรค คนปลอดภัย	สื่อโทรทัศน์	ข่าว							-	๑	๑๑	๐	๑	๖	๕			๑	๑๓	๕๖				
			รายการ								-		-	๐	๑		๖			-	-	-	๓		
			พูดแทรกๆ									-	๖	๖๐	๑๐	๐	๕	๕	๑		-	-	-	๕๑	
			สารคดี									-		-	๐	๐		๐			-	-	-	-	
			สปอต									-	๓	-	๖๐	๐		๕				-	-	-	๖๘
		สื่อวิทยุ	อักษรวิ้ง									-	๕	๘๐	๖๐	๐	๕	๖				-	-	-	๑๑๖
			ข่าว			๕						๕	๑๕	๑๕	๑๕	๑๘	๖๖	๗	๘	๑๙	๔๕๓	๔๕๓	๕๘๘		
			รายการ			๑						๑	๑๗	๑๖	๕	๖	๗	๕	๖	๓๔	๖๐๖	๖๐๖	๓๐๖		
			พูดแทรกๆ			๑						๑	๖๘	๙๕	๙๕	๕	๔๓	๖๐	๓๕	๘๑	๓๓	๓๓	๔๖๖		
			บทความ									-	๓	-	๖	๐		๐	๑		-	-	-	๖	
		สื่อสิ่งพิมพ์	สารคดี									-		-	๐	๐		๐			-	-	-	-	
			สปอต									-		๕๖	๓	๓๖		๓	๖๖	๓	๑	๑	๑	๓๖๔	
			ข่าว/บทความ/แผ่นพับ									-	๖	๖๕	๑	๐	๕	๐			-	๘๘	๑๖๑		
			สื่ออินเทอร์เน็ต	prd.go.th								๑	๑	๕	๐	๐	๕	๐				-	๕	๑๘	
				nbtv.prd.go.th									-	๕	๐	๐		๕				-	๖	๑๕	
		nbt.prd.go.th										-	-	๑	๐	๖	๖					๑	๑๐		
		thainews.prd.go.th					๖๖					๖๖	๕	๕	๐	๐	๓	๑๖	๓	๑	๕	๕	๖๘		
		thainews.prd.go.th/newseng										-	๕	๐	๐		๑					๑	๑๐		
		thailand.prd.go.th										-	-	๐	๐	๕	๐					๑	๕		
		asean thai.net								๖	๖	๖	-	๐	๖		๑๑				-	๑	๑๖		
		เว็บไซต์ สปช.๑-๘										-	-	๖	๑	๐	๓๖	๐			๗๖	๑๑	๑๖๖		
		สื่อ Social (ภาษาไทย)	Facebook							๑	๑	๑	๑๖	๖๔	๐	๐	๖๕	๐	๑๕	๗๗	๑๖	๑๖๘	๑๗๘		
			Twitter									-	-	๐	๐	๕			๑๕		-	๑	๒๐		
			ผ่าน application Smart phone									-	๖๐	๐	๐	๑๓		๑	๓	๑๐	๑๐	๕๖	๕๖		
			You Tube									-	๑๐	๓	๐						-	๖	๑๘		
		NBT WORLD	ข่าว									-	-	๐	๐							๑	๑		
			รายการ									-	-									-	-	-	
			อักษรวิ้ง									-	-									-	-	-	
		สื่อ Social (ภาษาอังกฤษ)	Facebook									-	-									-	๑	๑	
			Twitter									-	-									-	-	-	
			You Tube									-	-									-	-	-	
			ผ่าน application Smart phone									-	-									-	-	-	
		อป.มช.									-	๕	๑๐				๑๘		๖	๓	๓๕๓	๓๕๓	๓๕๓		
		สื่ออื่นๆ									-	๑							๖	-	๑๐๘	๑๐๘	๑๐๘		
		รวมทั้งสิ้น				-	๗	๖๖	-	๓	๑	๓๓	๑๐๖	๕๖๘	๑๖๕	๖๕	๖๐๑	๓๓๘	๑๑๑	๖๕๘	๑,๓๖๘	๑,๓๖๘	๖๖๖		

รายละเอียดการรายงาน

ที่	ประเด็น	ช่องทาง	รูปแบบ	สทท.	สวท.	สนท.	สทป.	สพด.	คสช.	รวม	ส่วนกลาง	สปท.๑	สปท.๒	สปท.๓	สปท.๔	สปท.๕	สปท.๖	สปท.๗	สปท.๘	สปท.๙	รวบรวมทั้งหมด			
๑๙	กระทรวง อุตสาหกรรม การจัดตั้งศูนย์ ปฏิรูปอุตสาหกรรม สู่นาคค	สื่อโทรทัศน์	ข่าว							-	๑	๖	๐	๐	๑	๖			๑		๑๖			
			รายการ								-			๐	๐			๑					๑	
			พูดแทรก								-	๑	๖๐	๘	๖			๑	๑				๓๓	
			สารคดี								-			๐	๐			๐					-	
			สปอต								-				๐	๐	๙	๐						๙
			อักษรวิ่ง								-			๖๐	๐	๐	๘	๑						๖๙
		สื่อวิทยุ	ข่าว			๒						๒	๖	๙	๑	๖	๑๑	๓	๗	๒๖	๑๒		๗๕	
			รายการ			๑						๑	๗	๑๐	๓	๐	๖	๙	๙	๓๐	๑๑		๗๖	
			พูดแทรก			๑						๑	๑๑	๗๕	๑๘	๐	๒๑	๓๒	๓๗	๗๗	๖๑		๓๓๗	
			บทความ									-			๐	๐		๐	๑				๑	
			สารคดี									-				๐	๐	๓	๐				๓	
			สปอต									-				๐	๐		๐	๒๒			๒๒	
		สื่อสิ่งพิมพ์	ข่าว/บทความ/ แผ่นพับ									-		๒๕	๐	๐	๙	๐					๒๙	
		สื่อ อินเทอร์เน็ต	prd.go.th							๑	๑		๑	๐	๐	๓	๐						๕	
			nbtv.prd.go.th											๑	๐	๐		๐					๑	
			nbt.prd.go.th												๐	๐	๓	๕					๙	
			thainews.prd.go.th					๑๙			๑๙		๓	๐	๐	๙	๘	๑			๑		๓๓	
			thainews.prd.go.th /newseng										๑	๐	๐			๐					๑	
			thailand.prd.go.th													๐	๐	๓	๐				๓	
			asean thai.net													๐	๐		๕				๕	
			เว็บไซต์ สปท.๑-๘										๑	๕	๐	๐	๒๕	๐			๙๖	๕	๘๖	
		สื่อ Social (ภาษาไทย)	Facebook										๑	๘	๐	๐	๒๓	๐	๒๑	๙๗	๑		๑๐๑	
			Twitter													๐	๐	๕		๒๐			๒๕	
			ผ่าน application Smart phone											๑๙	๐	๐	๑๙		๑	๑			๓๐	
			You Tube											๗	๐	๐							๗	
		NBT WORLD	ข่าว												๐	๐								
			รายการ																					
			อักษรวิ่ง																					
		สื่อ Social (ภาษาอังกฤษ)	Facebook																				๑	
			Twitter																					
			You Tube																					
			ผ่าน application Smart phone																					
		อป.มช.												๙				๑๖		๒	๓	๑๑	๕	
		สื่ออื่นๆ											๑						๑					
		รวมทั้งสิ้น				-	๙	๑๙	-	-	๑	๑๙	๒๙	๒๐	๓๐	๙	๑๕๙	๖๖	๑๑๘	๒๓๓	๑๐๓		๕๐๑	

รายละเอียดการรายงาน

ที่	ประเด็น	ช่องทาง	รูปแบบ	สพท.	สพท.	สนข.	สปบ.	สปด.	ศสข.	รวม ส่วนกลาง	สปข.๑	สปข.๒	สปข.๓	สปข.๔	สปข.๕	สปข.๖	สปข.๗	สปข.๘	สปข.๙	รวม ทั้งหมด				
๒๐	สำนัก นายกรัฐมนตรี - นิตยสาร เสมือนจริง "เย็น ศิระ เพราะพระ บริบาล" - การเข้าชมพระ เมรุมาศ - งานตลาด คลองผดุงกรุง เกษม	สื่อโทรทัศน์	ข่าว							-	๒	๒๕	๐	๐	๑๖	๑๔			๕	๑๑	๑๓๗			
			รายการ								-	๒	-	๐	๐	๑๓	๐			-	-	๑๕		
			พูดแทรกๆ									-	๓	๒๐	๑๐	๒	๖๔	๒	๒		-	-	๑๐๗	
			สารคดี									-	-	๐	๐		๐				-	-	-	
			สโปด									-	๑๓	-	๐	๐		๐				-	-	๑๓
			อักษรวิ้ง									-		๔๐	๒๐	๐	๓๑	๕				-	-	๑๓๕
		สื่อวิทยุ	ข่าว			๑๔						๑๕	๒๕	๕๖	๓๐	๕๗	๕๕	๖	๒๐	๕๕	๑๓๑	๕๑๓		
			รายการ			๕						๕	๑๕	๓๕	๑๖	๑๒	๑๕	๖	๑๐	๕๓	๕๗	๒๑๖		
			พูดแทรกๆ			๗						๗	๓๓	๒๐๖	๕๒	๑๑	๕๘	๕๕	๑๐๖	๑๑๒	๗๒	๗๒๖		
			บทความ			-						-	๒	๒๕	๐	๐	๕	๐	๓	๒	-	-	๕๐	
			สารคดี			๒						๒		๒๑	๕	๐	๓	๐	๑	-	-	-	๓๑	
			สโปด			๓						๓		๕๐	๐	๐	๒๕	๐	๓๑	๗	-	-	๑๑๖	
		สื่อสิ่งพิมพ์	ข่าว/บทความ/ แผนพับ									-		๕๕	๑	๐	๖	๐			-	๓๐	๘๒	
		สื่อ อินเทอร์เน็ต	prd.go.th								๒	๒	๕	๐	๐	๕	๐			๑	๕	๑๕		
			nbtv.prd.go.th									-	๒	๐	๐			๐			-	๕	๖	
			nbt.prd.go.th									-	-	๐	๐	๓	๑				-	๑	๕	
			thainews.prd.go.th				๓๓					๓๓	๒	๒๕	๐	๐	๕	๒๒	๒	๓	๑๐	๑๐๕		
			thainews.prd.go.th /newseng									-	๕	๐	๐			๑			-	๓	๑๒	
			thailand.prd.go.th						๑			๑	-	๐	๐	๕	๐				-	๓	๕	
			asean thai.net						๕			๕	-	๐	๕		๑๕				-	๓	๒๕	
			เว็บไซต์ สปข.๑-๘									-	๓	๓๗	๐	๐	๒๖	๐			๕๖๕	๑๓	๕๕๔	
		สื่อ Social (ภาษาไทย)	Facebook							๓		๓	๕	๗๕	๐	๐	๒๒	๐	๒๐	๕๗๐	๑๗	๖๑๖		
			Twitter									-	-	๐	๐	๕			๑๕	๑	-	๒๐		
			ผ่าน application Smart phone									-	๑๑๘	๐	๐	๑๓		๒	๕	๒๐		๑๕๗		
			You Tube									-	๒	๕๕	๕	๐	๒				-	๑	๖๘	
		NBT WORLD	ข่าว									-	-	๐	๐						-	๑	๑	
			รายการ									-	-									-	-	
			อักษรวิ้ง									-	-									-	-	
		สื่อ Social (ภาษาอังกฤษ)	Facebook							๑		๑	-								-	๒	๓	
			Twitter									-	-									-	-	
			You Tube									-	-									-	-	
			ผ่าน application Smart phone									-	-				๒๔					-	๒๑	
		อป.มช.									-	๖	๑๒				๒๖		๗	๒	๑๖๘	๒๓๑		
		สื่ออื่นๆ									-		๑						๕	-	๖๒	๖๔		
		รวมทั้งสิ้น				-	๓๕	๓๓	-	๕	๒	๗๕	๑๑๗	๕๕๔	๑๗๗	๘๐	๕๓๓	๑๑๕	๒๒๔	๑,๑๖๔	๖๑๓	๓,๓๙๔		