

ระเบียบวาระการประชุม  
คณะกรรมการบริหารศูนย์ข้อมูลข่าวสารเพื่อการประชาสัมพันธ์ กรมประชาสัมพันธ์  
ครั้งที่ ๔๓ / ๒๕๖๐

วันอังคารที่ ๗ พฤศจิกายน ๒๕๖๐ เวลา ๑๔.๓๐ น.  
ณ ห้องประชุม ๒๑๑B ชั้น ๒ อาคารกรมประชาสัมพันธ์

---

- ระเบียบวาระที่ ๑ เรื่องที่ประธานแจ้งที่ประชุมทราบ
- ระเบียบวาระที่ ๒ เรื่องการรับรองรายงานการประชุมครั้งที่ ๔๒/๒๕๖๐ เมื่อวันที่ ๓๑ ตุลาคม ๒๕๖๐
- ระเบียบวาระที่ ๓ เรื่องสืบเนื่อง
- ๓.๑ สรุปความคืบหน้าแนวทาง/นโยบายของรัฐบาล/กรม. และคำสั่ง/ประกาศอื่น ๆ ที่สำคัญ
  - ๓.๒ ประเด็น KM ตามข้อสั่งการประจำสัปดาห์ (ถ้ามี)  
- ไม่มี -
  - ๓.๓ ประเด็นตามข้อสั่งการของประธาน และมติที่ประชุม (ถ้ามี)  
- ไม่มี -
- ระเบียบวาระที่ ๔ เรื่องที่เสนอให้ที่ประชุมทราบ
- ๔.๑ สรุปผลการปฏิบัติงานของศูนย์ IOC
    - ๔.๑.๑ สรุปผลการเผยแพร่ประเด็นข่าวตามนโยบาย
    - ๔.๑.๒ สรุปประเด็นแนวโน้มและทิศทางข่าวประจำสัปดาห์
  - ๔.๒ ประเด็นที่น่าสนใจประจำสัปดาห์ (สนข.)
  - ๔.๓ ประเด็นที่น่าสนใจประจำสัปดาห์ (NBT)
  - ๔.๔ ประเด็นที่น่าสนใจประจำสัปดาห์ (สวท.)
  - ๔.๕ กิจกรรมที่น่าสนใจประจำสัปดาห์ (คสข.)
  - ๔.๖ ประเด็นที่น่าสนใจของสื่อต่างประเทศ (สปต.)
  - ๔.๗ ประเด็นที่น่าสนใจประจำสัปดาห์ (NBT World)
  - ๔.๘ กิจกรรมที่น่าสนใจประจำสัปดาห์ (สพป.)
- ระเบียบวาระที่ ๕ เรื่องที่เสนอให้ที่ประชุมพิจารณา
- การบริหารประเด็นประจำสัปดาห์
- ระเบียบวาระที่ ๖ เรื่องอื่นๆ (ถ้ามี)
-

รายงานการประชุม  
คณะกรรมการบริหารศูนย์ข้อมูลข่าวสารเพื่อการประชาสัมพันธ์ กรมประชาสัมพันธ์  
ครั้งที่ ๔๒/๒๕๖๐

วันอังคารที่ ๓๑ ตุลาคม ๒๕๖๐

ณ ห้องประชุม ๒๑๑B ชั้น ๒ อาคารกรมประชาสัมพันธ์

เริ่มประชุมเวลา ๑๔.๓๐ น.

รายชื่อผู้มาประชุม

๑. นางธารทิพย์ ทองงามขำ	ผอ.สนช. (ประธาน)
๒. นางปรีห์กมล ถนอมศักดิ์ชัย	ร.ผชช. ต่างประเทศ
๓. นางสาวภัทร วิบูลย์วรรณันท์	แทน รปส. (นายจรรุญ ไชยศรี)
๔. นายสมภพ จันทร์พัก	แทน ผอ.สวท.
๕. นายณพพร พันละม้าย	แทน ผอ.สทท.
๖. นางสาวธนัชพร ถ้ำสิงห์	แทน ผอ.สพป.
๗. นางสาวอินทิรา สุวรรณ	แทน ผอ.สนผ.
๘. นางสาวศิริลักษณ์ รัตนวโรภาส	แทน ผอ.สพต.
๙. นางพนิดา จันทวัฒน์	แทน ผอ.กคค.
๑๐. นายพลี อุดมพรมนตรี	แทน ผอ.ศสช.
๑๑. นางสาววิไล ถนอมจิตวิสุทธิ	แทน ผอ.กกจ.
๑๒. นางสุพิชญ์ญา โรจนหทัยพงศ์	แทน อกร.
๑๓. นางสาวสายพิน เจริญรัมย์	แทน ลนภ.
๑๔. นางนิตยาภรณ์ หิรัญนิรมล	กรรมการและผู้ช่วยเลขานุการ
๑๕. นางธัญนรี ชันยากร	กรรมการและผู้ช่วยเลขานุการ

ผู้ไม่มาประชุม (เนื่องจากติดราชการ)

๑. พลโท สรรเสริญ แก้วกำเนิด	อปส.
๒. นายชูชาติ เทศสีแดง	ผชช. ด้านการพัฒนาเครือข่ายการประชาสัมพันธ์
๓. นายเสมอ นิมเงิน	ผชช. เฉพาะด้านวิชาการประชาสัมพันธ์
๔. นายพรพิทักษ์ แม้นศิริ	ร.ผชช. เฉพาะด้านการประชาสัมพันธ์

ผู้เข้าร่วมประชุม

๑. นายสุริยน ตันตราจิณ	นักสื่อสารมวลชนปฏิบัติการ (สนช.)
๒. นางสาวพรณิกันต์ เพ็ชรนรินทร์	นักประชาสัมพันธ์ปฏิบัติการ (สนช.)
๓. นายประสิทธิ์ สุนทรกิจปรีชา	นักวิเคราะห์ข้อมูล (สนช.)
๔. นางสาวกัญญารัตน์ ดวงเพียรราช	นักสื่อสารมวลชน (สนช.)
๕. นางสาวณิรัชธิญารัตน์ จันทร์กระจ่าง	นักสื่อสารมวลชน (สนช.)
๖. นางสาววัลลภา อำไพจิตร	นักสื่อสารมวลชน (สนช.)

**ระเบียบวาระที่ ๑****เรื่องที่ประธานแจ้งที่ประชุมทราบ**

- อปส. ตีตราราชการ ผอ.สนช. ทำหน้าที่ประธานการประชุม IOC และเป็นผู้แทน อปส. ไปร่วมประชุมคณะรัฐมนตรี

- สรุปการประชุมคณะรัฐมนตรี (क्रम.)

๑. ครม.เห็นชอบให้เพิ่มจำนวนเกษตรกรเป้าหมายของโครงการพักชำระหนี้ต้นเงินและลดดอกเบี้ยให้เกษตรกรผู้ประสบอุทกภัยในพื้นที่ภาคใต้ และจังหวัดประจวบคีรีขันธ์ ปี ๒๕๕๙/๖๐ เพิ่มเติมจาก ๒๑๒,๘๕๐ ราย เป็น ๒๖๐,๓๘๙ ราย และเพิ่มงบประมาณในการดำเนินโครงการจาก ๑,๙๖๕.๕๐ ล้านบาทต่อปี ระยะเวลา ๒ ปี จำนวน ๓,๙๓๑ ล้านบาท เป็น ๒,๓๙๕.๒๕ ล้านบาทต่อปี ระยะเวลา ๒ ปี จำนวน ๔,๗๙๐.๕๐ ล้านบาท เพื่อช่วยเหลือค่า ธ.ก.ส. ที่พื้นที่การเกษตรเสียหายจากน้ำท่วม ทำให้ไม่สามารถผลิต หรือผลผลิตเสียหายจนรายได้ลดลงมากกว่าร้อยละ ๕๐ จากปกติ

๒. ครม.เห็นชอบมาตรการการเงินการคลังเพื่อช่วยเหลือผู้ประสบอุทกภัยในปี ๒๕๖๐ (เพิ่มเติม) ดังนี้  
๑. มาตรการภาษีเพื่อส่งเสริมการบริจาคเพื่อช่วยเหลือผู้ประสบอุทกภัย ระหว่างวันที่ ๑ พฤศจิกายน ๒๕๖๐ ถึงวันที่ ๓๑ ธันวาคม ๒๕๖๐ ไปหักเป็นค่าลดหย่อน/รายจ่ายในการคำนวณภาษีเงินได้เพิ่มขึ้นจากสิทธิการหักรายจ่ายตามปกติอีกร้อยละ ๕๐ และ ๒. มาตรการจ้างงานผู้ลงทะเบียนเพื่อสวัสดิการแห่งรัฐ ในการปรับปรุงซ่อมแซมที่เกี่ยวกับสาธารณประโยชน์ ในพื้นที่ประสบภัยพิบัติ โดยประสานขอข้อมูลผู้ลงทะเบียนเพื่อสวัสดิการแห่งรัฐไปยังศูนย์เทคโนโลยีสารสนเทศ และการสื่อสาร สำนักงานปลัดกระทรวงการคลัง

๓. ครม.อนุมัติแนวทางการช่วยเหลือเกษตรกรผู้ปลูกข้าวโพดเลี้ยงสัตว์ ปี ๒๕๖๐/๖๑ ในโครงการสินเชื่อเพื่อรวบรวมข้าวโพดเลี้ยงสัตว์และสร้างมูลค่าเพิ่มโดยสถาบันเกษตรกร ปี ๒๕๖๐/๖๑ วงเงินงบประมาณ ๔๕ ล้านบาท เพื่อสนับสนุนสินเชื่อให้สถาบันเกษตรกรนำไปใช้เป็นเงินทุนหมุนเวียนในการรวบรวม หรือรับซื้อข้าวโพดเลี้ยงสัตว์จากเกษตรกร เพื่อจำหน่ายต่อ แปรรูป สร้างมูลค่าเพิ่ม รวมทั้งดูดซับในช่วงที่ผลผลิตออกมามาก

๔. ครม.อนุมัติให้รองนายกรัฐมนตรีด้านเศรษฐกิจหรือผู้แทนที่ได้รับมอบหมายให้การรับรองเอกสาร ๓ ฉบับ คือ ๑) เอกสาร ASEAN Declaration on Innovation ๒) เอกสาร AEC 2025 Trade Facilitation Strategic Action Plan และ ๓) เอกสาร ASEAN Work Programme on Electronic Commerce 2017-2025 ทั้งนี้คณะมนตรีประชาคมเศรษฐกิจอาเซียน (AEC Council) จะให้การรับรองเอกสารดังกล่าวก่อนการประชุมสุดยอดอาเซียน ครั้งที่ ๓๑ ในวันที่ ๑๓ - ๑๔ พฤศจิกายน ๒๕๖๐ ณ กรุงมะนิลา ประเทศฟิลิปปินส์

๕. ครม.เห็นชอบมาตรการและแนวทางการรณรงค์จัดงานประเพณีลอยกระทง ประจำปี ๒๕๖๐ ตามที่กรมส่งเสริมวัฒนธรรม เสนอ ภายใต้แนวคิด “ลอยกระทงปลอดภัย สืบสานวัฒนธรรมไทย ใส่ใจสายน้ำและสิ่งแวดล้อม” เพื่อใช้เป็นแนวทางในการจัดกิจกรรมต่าง ๆ ในวันที่ ๓ พฤศจิกายน ๒๕๖๐ ได้แก่ ๑. รณรงค์ห้ามปล่อยโคมลอย หรือยิงบังไฟ ในพื้นที่ที่อยู่ในเส้นทางการบิน งัดเลนดอกไม้เพลิง พลุ ประทัด โคมลอย และโคมควันต่าง ๆ รวมถึงการยิงปืนขึ้นฟ้า ๒. รณรงค์ “สืบสานวัฒนธรรมไทย” อันดีงาม รักษาคุณค่าสาระของประเพณีลอยกระทง เช่น ครอบครัวประดิษฐ์กระทงร่วมกัน คนในชุมชนจัดกิจกรรมร่วมกัน เพื่อถ่ายทอดมรดกภูมิปัญญาและสืบทอดประเพณีสู่เด็กและเยาวชน และ ๓. รณรงค์ “ใส่ใจสายน้ำและสิ่งแวดล้อม” ส่งเสริมให้ใช้กระทงที่ทำจากวัสดุธรรมชาติย่อยสลายง่าย เพื่อรักษาสายน้ำและสิ่งแวดล้อม รณรงค์ให้ใช้กระทงร่วมกันตามแนวทาง “๑ ครอบครัว ๑ กระทง” หรือ “๑ หน่วยงาน ๑ กระทง” เพื่อใช้ทรัพยากรอย่างคุ้มค่าและลดปริมาณขยะ

๖. นายกรัฐมนตรี หารือและสั่งการให้เร่งสำรวจความเสียหายให้เกิดความชัดเจน ว่าพื้นที่ใดเป็นพื้นที่น้ำท่วมปกติ พื้นที่รับน้ำ และพื้นที่ใดได้รับผลกระทบจากปริมาณน้ำเฉพาะปีนี้ เพื่อวางแนวทางการช่วยเหลือเยียวยาอย่างเหมาะสม ทั้งนี้ยืนยันว่าได้มีการบริหารจัดการน้ำเป็นไปตามแผนที่วางไว้ อย่างไรก็ตามรัฐบาลจำเป็นต้องวางแนวทางแก้ปัญหาในระยะยาว เช่น การจัดตั้งสำนักงานการบริหารจัดการน้ำแห่งชาติ ให้เริ่มประชุมอย่างเร็วที่สุด รวมถึงเร่งดำเนินการโครงการคลองระบายน้ำ พร้อมกันนี้จะต้องดูแลในเรื่องของน้ำประปาบริโภค

ที่จะต้องจัดสร้างให้ครบกว่า ๙,๐๐๐ แห่ง ขณะนี้ได้เตรียมความพร้อมในการรับมือพายุฝนในพื้นที่ภาคใต้ ในช่วง ๓๑ ตุลาคม ถึง ๓ พฤศจิกายน ๒๕๖๐

๗. การประชุมสภากลาโหม มีพลเอก ประวิตร วงษ์สุวรรณ รองนายกรัฐมนตรี และรัฐมนตรีว่าการกระทรวงกลาโหม ทวีปการดำเนินงานมหกรรมทางเรือนานาชาติ เนื่องในโอกาสครบรอบ ๕๐ ปี การก่อตั้งอาเซียน กำหนดจัดกิจกรรมขึ้น ระหว่างวันที่ ๑๓ - ๒๒ พฤศจิกายน ๒๕๖๐ ในพื้นที่เมืองพัทยา อ.สัตหีบ และพื้นที่อ่าวไทยตอนบน

มติที่ประชุม - รับทราบ

ระเบียบวาระที่ ๒ เรื่องการรับรองรายงานการประชุม ครั้งที่ ๔๑/๒๕๖๐ เมื่อวันที่ ๒๔ ตุลาคม ๒๕๖๐

มติที่ประชุม - รับรองรายงานการประชุม โดยไม่มีการแก้ไข

ระเบียบวาระที่ ๓ เรื่องสืบเนื่อง

๓.๑ สรุปความคืบหน้าแนวทาง/นโยบายของรัฐบาล/กรม. และคำสั่ง/ประกาศอื่น ๆ

ที่สำคัญ

นางนิตยาภรณ์ หิรัญนิรมล ผู้อำนวยการส่วนปฏิบัติการและบริหารข้อมูลข่าวสาร สนช. ในฐานะกรรมการและผู้ช่วยเลขานุการ รายงานดังนี้

- สรุปคำกล่าวของ พลเอก ประยุทธ์ จันทร์โอชา นายกรัฐมนตรีและหัวหน้าคณะรักษาความสงบแห่งชาติ ในรายการ “ศาสตร์พระราชา สู่การพัฒนาอย่างยั่งยืน” วันที่ ๒๗ ตุลาคม ๒๕๖๐ (รายละเอียดตามเอกสารประกอบการประชุม)

มติที่ประชุม - รับทราบ

๓.๒ ประเด็น KM ตามข้อสั่งการประจำสัปดาห์

- ไม่มี -

๓.๓ ประเด็นตามข้อสั่งการของประธาน และมติที่ประชุม

- ไม่มี -

ระเบียบวาระที่ ๔ เรื่องที่เสนอให้ที่ประชุมทราบ

๔.๑ สรุปผลการปฏิบัติงานของศูนย์ IOC

๔.๑.๑ สรุปผลการเผยแพร่ประเด็นข่าวตามนโยบาย

- นางนิตยาภรณ์ หิรัญนิรมล รายงานสรุปผลการเผยแพร่ประเด็นข่าวตามนโยบายประจำสัปดาห์ (รายละเอียดแนบท้ายรายงานการประชุม)

มติที่ประชุม - รับทราบ

๔.๑.๒ สรุปประเด็นแนวโน้มและทิศทางข่าวประจำสัปดาห์

- นายประสิทธิ์ สุนทรกิจปรีชา รายงาน สรุปประเด็นแนวโน้มและทิศทางข่าวประจำสัปดาห์ อาทิ ๑. สมเด็จพระเจ้าอยู่หัวมหาวชิราลงกรณ บดินทรเทพยวรางกูร ทรงมีพระราชานุญาตให้จัดนิทรรศการพระเมรุมาศ ณ มณฑลพิธีท้องสนามหลวง วันที่ ๒ - ๓๐ พฤศจิกายน ๒๕๖๐ ๒. สเปนร่วมกับไประณีย์ไทย เปิดสิ่งจูงใจเพิ่มที่ระลึกพระราชพิธีถวายพระเพลิงพระบรมศพ พระบาทสมเด็จพระปรมินทรมหาภูมิพลอดุลยเดช วันที่ ๑ พฤศจิกายน ๒๕๖๐ ๓. นายกรัฐมนตรี จะประกาศวันเลือกตั้งในปี ๒๕๖๑ ตามโรดแมปหลัง พ.ร.บ.แล้วเสร็จ ๔. เชิญชวนประชาชนแสดงความคิดเห็น คำถาม ๔ ข้อ ๕. พ.ร.บ.การจัดทำยุทธศาสตร์ชาติ

และพ.ร.บ.แผนและขั้นตอนการดำเนินการปฏิรูปประเทศ พ.ศ. .../คณะปฏิรูป ๓ คณะใหม่ ๖. มาตรการช่วยเหลือเกษตรกร ผ่านโครงการ ๙๑๐๑ ตามรอยเท้าพ่อภายใต้ร่มพระบารมีฯ/โครงการสนับสนุนปัจจัยการผลิตปศุสัตว์ “โคบาลบูรพา”/โครงการบริหารจัดการพื้นที่เกษตรกรรม Zoning by Agri-map ๗. การใช้บัตรสวัสดิการแห่งรัฐ ๘. มาตรการช่วยเหลือผู้ประกอบการ/ติดตามการแจ้งเดือนจากกรมอุตุนิยมวิทยา/การระบายน้ำจากกรมชลประทาน ๙. รัฐบาลขับเคลื่อนเศรษฐกิจและสังคม ด้วยความรู้ ปัญญาและนวัตกรรม ๑๐. แผนยุทธศาสตร์พัฒนากำลังคนสนับสนุน EEC (รายละเอียดตามเอกสารประกอบการประชุม)

### **มติที่ประชุม - รับทราบ**

#### **๔.๒ ประเด็นที่น่าสนใจประจำสัปดาห์ (สนช.)**

- นางธัญนรี ชันยากร นำเสนอประเด็นประจำสัปดาห์ระหว่างวันที่ ๓๑ ตุลาคม - ๖ พฤศจิกายน ๒๕๖๐ ได้แก่ ๑. กระทรวงกลาโหม/การช่วยเหลือประชาชนที่ประสบอุทกภัย ๒. กระทรวงการคลัง/ร่าง พ.ร.บ. การบริหารจัดการเงินฝากที่ไม่มี การเคลื่อนไหวของสถาบันการเงิน พ.ศ. .... ๓. กระทรวงการต่างประเทศ/การประชุมด้านพลังงานในกรอบความร่วมมือเอเชีย ๔. กระทรวงการท่องเที่ยวและกีฬา/เขตพัฒนาการท่องเที่ยว ๗ เขต ๕. กระทรวงการพัฒนาสังคมและความมั่นคงของมนุษย์/การช่วยเหลือคุ้มครองเด็กที่ถูกล่วงละเมิดทางเพศ ๖. กระทรวงเกษตรและสหกรณ์/โครงการ ๕ ประสานสืบสาน เกษตรทฤษฎีใหม่ถวายเป็นพระราชกุศล ๗. กระทรวงคมนาคม/การจราจรช่วงเทศกาลลอยกระทง ๘. กระทรวงทรัพยากรธรรมชาติและสิ่งแวดล้อม/การขับเคลื่อนเมืองสิ่งแวดล้อมยั่งยืน ๙. กระทรวงดิจิทัลเพื่อเศรษฐกิจและสังคม/หลักสูตรด้านไอทีสำหรับบุคลากรสาธารณสุข ๑๐. กระทรวงพลังงาน/การประชุมรัฐมนตรีพลังงานอาเซียน ๑๑. กระทรวงพาณิชย์/การยกเว้นพ.ร.บ.ป้องกันการแพร่ขยายอาวุธที่มีอานุภาพทำลายล้างสูง ๑๒. กระทรวงมหาดไทย/การช่วยเหลือผู้ประกอบการ และการรักษาความปลอดภัยเทศกาลลอยกระทง/รับลงทะเบียนโครงการตลาดประชารัฐ ๑๓. กระทรวงยุติธรรม/การเฝ้าระวังการขนส่งยาเสพติดผ่านพัสดุภัณฑ์ ๑๔. กระทรวงแรงงาน/แผนป้องกันและระงับอัคคีภัย ๑๕. กระทรวงวัฒนธรรม/ลอยกระทงปลอดภัย สืบสานวัฒนธรรมไทย ใส่ใจสายน้ำและสิ่งแวดล้อม ๑๖. กระทรวงวิทยาศาสตร์และเทคโนโลยี/วันศูนย์วิทยาศาสตร์และพิพิธภัณฑ์วิทยาศาสตร์สากล ๑๗. กระทรวงศึกษาธิการ/การเรียนรู้ตลอดชีวิตอย่างมีคุณภาพ ๑๘. กระทรวงสาธารณสุข/จัดทีมดูแลประชาชนตลอดเดือนพฤศจิกายน/โรคติดเชื้อไวรัสซิกา เป็นเพียงข่าวลือ ๑๙. กระทรวงอุตสาหกรรม/การยกระดับวิสาหกิจชุมชน ๒๐. สำนักนายกรัฐมนตรี/นิทรรศการพระเมรุมาศ/ลอยกระทงกรมประชาสัมพันธ์ (รายละเอียดตามเอกสารประกอบการประชุม)

#### **๔.๓ ประเด็นที่น่าสนใจประจำสัปดาห์ (NBT)**

- ผู้แทน NBT นำเสนอประเด็นประจำสัปดาห์ระหว่างวันที่ ๓๑ ตุลาคม - ๖ พฤศจิกายน ๒๕๖๐ ได้แก่ ๑. สมเด็จพระเจ้าอยู่หัวมหาวชิราลงกรณ บดินทรเทพยวรางกูร พระราชทานความช่วยเหลือครอบครัวประสบอุทกภัย/หน่วยแพทย์พระราชทาน ๙๐๖ ๒. นิทรรศการพระเมรุมาศ ๓. นายกรัฐมนตรีลงพื้นที่ตรวจสอบสถานการณ์น้ำที่ จ.ขอนแก่น ๔. การประชุมคณะรัฐมนตรี ๕. ประชาชนใช้บัตรสวัสดิการแห่งรัฐ ๖. งานวันลอยกระทง ๗. พยากรณ์อากาศเดือนพฤษภาคม/สถานการณ์น้ำท่วม/การให้ความช่วยเหลือ/กรมอุตุฯ ประกาศเตือนฝนตกหนักภาคใต้ (รายละเอียดตามเอกสารประกอบการประชุม)

#### **๔.๔ ประเด็นที่น่าสนใจประจำสัปดาห์ (สวท.)**

- ผู้แทน สวท. นำเสนอประเด็นประจำสัปดาห์ระหว่างวันที่ ๓๑ ตุลาคม - ๖ พฤศจิกายน ๒๕๖๐ ได้แก่ ๑. นิทรรศการพระเมรุมาศ ๒. การประชุมคณะรัฐมนตรี/การดำเนินการตามโรดแมป/ความคืบหน้าร่างกฎหมายประกอบรัฐธรรมนูญ/การทำงานของคณะกรรมการปฏิรูปประเทศ ๓. การใช้บัตรสวัสดิการ

แห่งรัฐ/National e-Payment ๔. การบริหารจัดการน้ำ/การช่วยเหลือผู้ประสบภัยธรรมชาติ/การแจ้งเตือนสภาพอากาศ ๕. ติดตามราคาพลังงาน/ประชาสัมพันธ์การลดใช้พลังงาน ๖. การแก้ไขปัญหาข้ามศูนย์ ๗. มาตรการการส่งเสริมการท่องเที่ยว ๘. มาตรการป้องกันโรคช่วงปลายฝนต้นหนาว ๙. การส่งเสริมงานวิจัยและนวัตกรรม ๑๐. กรมประชาสัมพันธ์จัดงานวันลอยกระทง วันที่ ๑ - ๓ พฤศจิกายน ๒๕๖๐ (รายละเอียดตามเอกสารประกอบการประชุม)

#### ๔.๕ กิจกรรมที่น่าสนใจประจำสัปดาห์ (ศสข.)

- ผู้แทน ศสข. แจ้งสรุปรายงานข้อมูลข่าวสารด้วย PRD Info ประจำวันที่ ๒๔ - ๒๗ ตุลาคม ๒๕๖๐ จำนวน ๖ ภาพ อาทิ ช่องทางการรับชมการถ่ายทอดสดงานพระราชพิธีถวายพระเพลิงพระบรมศพ พระบาทสมเด็จพระปรมินทรมหาภูมิพลอดุลยเดช บรมนาถบพิตร (รายละเอียดตามเอกสารประกอบการประชุม)

#### ๔.๖ ประเด็นที่น่าสนใจของสื่อต่างประเทศ (สปต.)

- ผู้แทน สปต. รายงานการติดตามประเด็นจากสื่อต่างประเทศเกี่ยวกับประเทศไทย เน้นประเด็น งานพระราชพิธีถวายพระเพลิงพระบรมศพ พระบาทสมเด็จพระปรมินทรมหาภูมิพลอดุลยเดช ที่สื่อต่างประเทศนำเสนอ (รายละเอียดตามเอกสารประกอบการประชุม)

#### ๔.๗ ประเด็นที่น่าสนใจประจำสัปดาห์ (NBT World)

- ผู้แทน NBT World รายงานประเด็นประจำสัปดาห์ระหว่างวันที่ ๓๑ ตุลาคม - ๖ พฤศจิกายน ๒๕๖๐ ได้แก่ ๑. รัฐบาลเตรียมเปิดให้ประชาชนเข้าชมพระเมรุมาศ และเข้าชมนิทรรศการภายในพื้นที่สนามหลวง ระหว่างวันที่ ๒ - ๓๐ พฤศจิกายน ๒๕๖๐ ตั้งแต่เวลา ๐๗.๐๐ - ๒๒.๐๐ น. ๒. สถานการณ์น้ำท่วมทุกพื้นที่ การให้ความช่วยเหลือผู้ประสบภัย ๓. กรมประชาสัมพันธ์ ร่วมสืบสานวัฒนธรรมไทย ร่วมใจลอยกระทง ประจำปี ๒๕๖๐ จัดกิจกรรม “การประกวดร้องเพลงลูกทุ่ง” ระหว่าง วันที่ ๑ - ๓ พฤศจิกายน ๒๕๖๐ ๔. การดำเนินงานตามโรดแมป (รายละเอียดตามเอกสารประกอบการประชุม)

#### ๔.๘ กิจกรรมที่น่าสนใจประจำสัปดาห์ (สพป.)

- ผู้แทน สพป. รายงานผลการเผยแพร่ข้อมูลข่าวสารพระบรมศพ พระบาทสมเด็จพระปรมินทรมหาภูมิพลอดุลยเดช ระหว่างวันที่ ๒๔ - ๓๐ ตุลาคม ๒๕๖๐ อาทิ การเผยแพร่ข้อมูลข่าวสาร ส่วนกลางและส่วนภูมิภาค ผ่านเว็บไซต์ [www.kingrama9.th/www.kingrama9.net](http://www.kingrama9.th/www.kingrama9.net) จำนวน ๘๘ เรื่อง จำนวนผู้ติดตามและเข้าชมสื่อประชาสัมพันธ์ จำนวน ๒,๘๕๑,๖๔๓ คน จำนวนการเปิดดู (Page View) ๘,๔๐๒,๘๐๓ ครั้ง และผู้ติดตามทาง Facebook จำนวน ๙๑,๗๘๖ คน (รายละเอียดตามเอกสารประกอบการประชุม)

- ประเด็นจาก คมบ. นางปรีห์กมล ถนอมศักดิ์ชัย ร.ผชช. ด้านต่างประเทศ รายงานประเด็นจากที่ประชุม คมบ. ที่ขอความร่วมมือชี้แจงทำความเข้าใจ อาทิ ๑. การดูแลความสงบเรียบร้อยหลังงานพระราชพิธีถวายพระเพลิงพระบรมศพ พระบาทสมเด็จพระปรมินทรมหาภูมิพลอดุลยเดช บรมนาถบพิตร ๒. สถานการณ์อุทกภัยเน้นการให้ความช่วยเหลือผู้ประสบภัย ๓. การส่งกลับแรงงานมาเลเซียและไทย ๔. จัดทำสื่อบูชาว กทม.จัดให้เข้าชมพระเมรุมาศ ๕. ห้ามการจุดพลุ ดอกไม้ไฟ โคมลอย ในงานลอยกระทงแต่ละพื้นที่ ๖. การยื่นหนังสือต่อต้านการสร้างโรงไฟฟ้าชีวมวล จ.นครราชสีมา

มติที่ประชุม - รับทราบ

ระเบียบวาระที่ ๕

เรื่องที่เสนอให้ที่ประชุมพิจารณา

๕.๑ การบริหารประเด็นประจำสัปดาห์

ประเด็นต่าง ๆ ดังนี้

- ที่ประชุมร่วมกันกำหนดประเด็นการประชาสัมพันธ์ประจำสัปดาห์ ประกอบด้วย
  - ๕.๑.๑ กระทรวงกลาโหม
    - การช่วยเหลือประชาชนที่ประสบอุทกภัย
  - ๕.๑.๒ กระทรวงการคลัง
    - ร่าง พ.ร.บ. การบริหารจัดการเงินฝากที่ไม่มีการเคลื่อนไหวของสถาบันการเงิน พ.ศ. ....
  - ๕.๑.๓ กระทรวงการต่างประเทศ
    - การประชุมด้านพลังงานในกรอบความร่วมมือเอเชีย
  - ๕.๑.๔ กระทรวงการท่องเที่ยวและกีฬา
    - เขตพัฒนาการท่องเที่ยว ๗ เขต
  - ๕.๑.๕ กระทรวงการพัฒนาสังคมและความมั่นคงของมนุษย์
    - การช่วยเหลือคุ้มครองเด็กที่ถูกล่วงละเมิดทางเพศ
  - ๕.๑.๖ กระทรวงเกษตรและสหกรณ์
    - โครงการ ๕ ประสานสืบสานเกษตรทฤษฎีใหม่ถวายในหลวง
  - ๕.๑.๗ กระทรวงคมนาคม
    - การจรรยาบรรณเทศกาลลอยกระทง
  - ๕.๑.๘ กระทรวงทรัพยากรธรรมชาติและสิ่งแวดล้อม
    - การขับเคลื่อนเมืองสิ่งแวดล้อมยั่งยืน
  - ๕.๑.๙ กระทรวงดิจิทัลเพื่อเศรษฐกิจและสังคม
    - หลักสูตรด้านไอทีสำหรับบุคลากรสาธารณสุข
  - ๕.๑.๑๐ กระทรวงพลังงาน
    - การประชุมรัฐมนตรีพลังงานอาเซียน
  - ๕.๑.๑๑ กระทรวงพาณิชย์
    - การยกย่อง พ.ร.บ. ป้องกันการแพร่ขยายอาวุธที่มีอานุภาพทำลายล้างสูง
  - ๕.๑.๑๒ กระทรวงมหาดไทย
    - การช่วยเหลือผู้ประสบอุทกภัย และการรักษาความปลอดภัยเทศกาลลอยกระทง
    - รับลงทะเบียนโครงการตลาดประชารัฐ
  - ๕.๑.๑๓ กระทรวงยุติธรรม
    - การเฝ้าระวังการขนส่งยาเสพติดผ่านพัสดุภัณฑ์
  - ๕.๑.๑๔ กระทรวงแรงงาน
    - แผนป้องกันและระงับอัคคีภัย
  - ๕.๑.๑๕ กระทรวงวัฒนธรรม
    - ลอยกระทงปลอดภัย สืบสานวัฒนธรรมไทย ใส่ใจสายน้ำและสิ่งแวดล้อม
  - ๕.๑.๑๖ กระทรวงวิทยาศาสตร์และเทคโนโลยี
    - วันศูนย์วิทยาศาสตร์และพิพิธภัณฑ์วิทยาศาสตร์สากล
  - ๕.๑.๑๗ กระทรวงศึกษาธิการ
    - การเรียนรู้ตลอดชีวิตอย่างมีคุณภาพ

**๕.๑.๑๘ กระทรวงสาธารณสุข**

- จัดทีมดูแลประชาชนตลอดเดือนพฤศจิกายน
- โรคติดเชื้อไวรัสฮันตา เป็นเพียงข่าวลือ

**๕.๑.๑๙ กระทรวงอุตสาหกรรม**

- การยกระดับวิสาหกิจชุมชน

**๕.๑.๒๐ สำนักนายกรัฐมนตรี**

- นิทรรศการพระเมรุมาศ
- ลอยกระทงกรมประชาสัมพันธ์

**มติที่ประชุม** - เห็นชอบการขยายผลตามประเด็นข้างต้น

**ระเบียบวาระที่ ๖**

เรื่องอื่น ๆ

- นางสาวสายพิน เจริญรัมย์ ผู้แทน ลนท. แจ้งว่า กปส.จัดงานสืบสานวัฒนธรรมไทย ร่วมใจลอยกระทง ประจำปี ๒๕๖๐ ระหว่างวันที่ ๑ - ๓ พฤศจิกายน ๒๕๖๐ ทั้งนี้ได้มีหนังสือเชิญหน่วยงาน บริเวณใกล้เคียง กปส. เข้าร่วมพิธีเปิดงานวันที่ ๑ พฤศจิกายน ๒๕๖๐ เวลา ๑๕.๓๐ น. นอกจากนี้ยังมีกิจกรรม จำหน่ายสินค้า การฉายภาพยนตร์กลางแปลง และการประกวดร้องเพลงไทยลูกทุ่ง เป็นต้น

- นางนิตยาภรณ์ หิรัญนิรมล แจ้งกำหนดการจัดประกวดร้องเพลงไทยลูกทุ่ง ที่หอประชุม กรมประชาสัมพันธ์ รอบคัดเลือก ๕ คน วันที่ ๑ พฤศจิกายน ๒๕๖๐ และรอบชิงชนะเลิศวันที่ ๓ พฤศจิกายน ๒๕๖๐

**มติที่ประชุม** - รับทราบ

**เลิกประชุมเวลา** ๑๕.๕๕ น.

-----  
นางสาวณิรัชฎิฎารัตน์ จันทร์กระจ่าง / ผู้จัดรายงานการประชุม  
นางธัญนรี ชันยากร / ผู้ตรวจรายงานการประชุม  
นางนิตยาภรณ์ หิรัญนิรมล / ผู้ตรวจรายงานการประชุม

**สรุปผลการเผยแพร่ประเด็นข่าวตามนโยบาย**  
**ประจำวันที่ ๒๙ - ๓๐ ตุลาคม ๒๕๖๐**  
**ส่วนปฏิบัติการและบริหารข้อมูลข่าวสาร (IOC) สำนักข่าว กรมประชาสัมพันธ์**

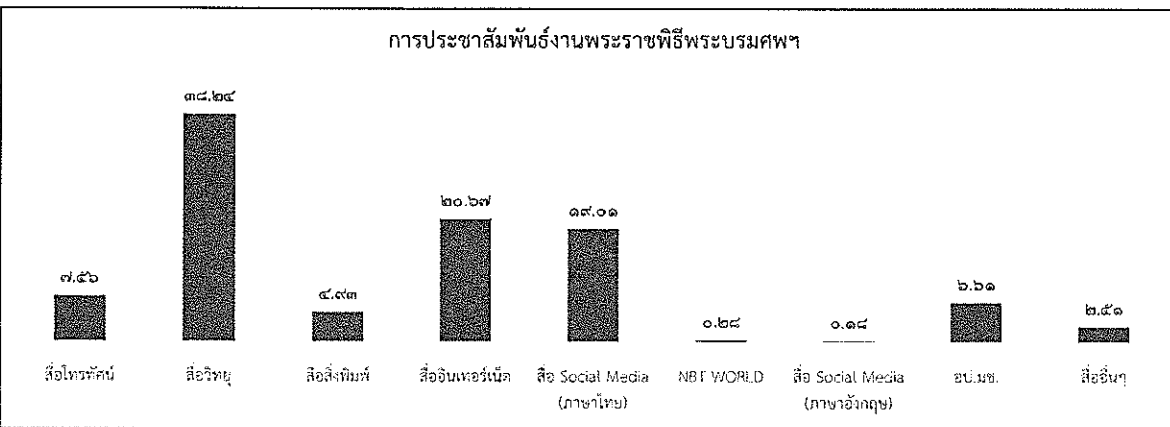
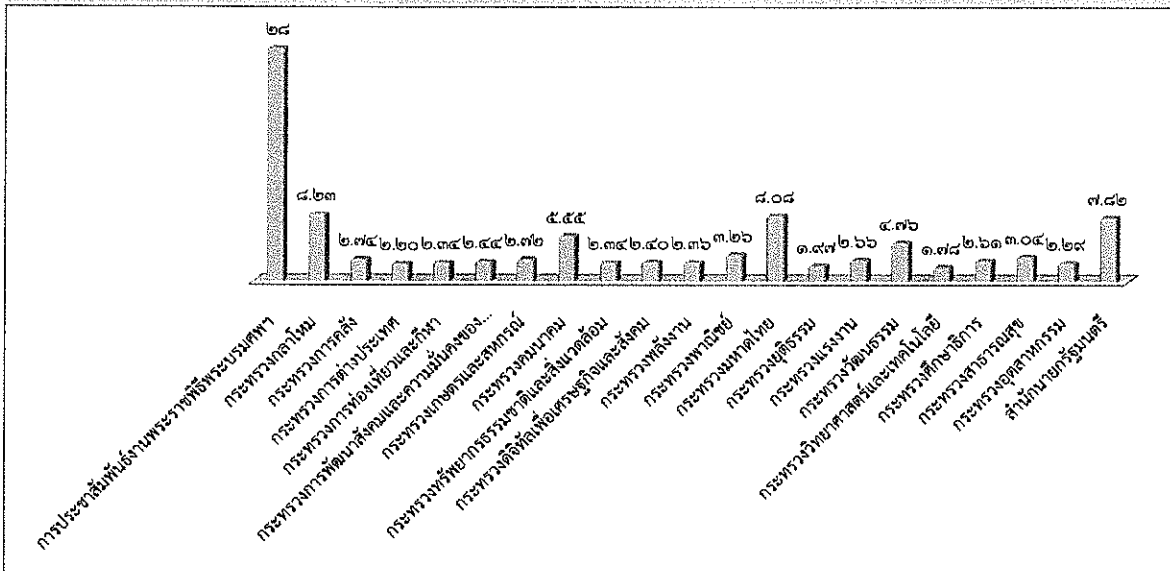

ลำดับ	ประเด็น/กระทรวง	ผลการดำเนินการ	
		(ข่าว บทความ การประชาสัมพันธ์/ข่าว-ครึ่ง)	
***	การประชาสัมพันธ์งานพระราชพิธีพระบรมศพ		๑๔,๓๕๖
๑	กระทรวงกลาโหม		๔,๑๕๕
๒	กระทรวงการคลัง		๑,๓๘๖
๓	กระทรวงการต่างประเทศ		๑,๑๑๒
๔	กระทรวงการท่องเที่ยวและกีฬา		๑,๑๘๑
๕	กระทรวงการพัฒนาสังคมและความมั่นคงของมนุษย์		๑,๒๓๓
๖	กระทรวงเกษตรและสหกรณ์		๑,๓๗๒
๗	กระทรวงคมนาคม		๒,๘๐๒
๘	กระทรวงทรัพยากรธรรมชาติและสิ่งแวดล้อม		๑,๑๘๑
๙	กระทรวงดิจิทัลเพื่อเศรษฐกิจและสังคม		๑,๒๑๐
๑๐	กระทรวงพลังงาน		๑,๑๙๔
๑๑	กระทรวงพาณิชย์		๑,๖๔๕
๑๒	กระทรวงมหาดไทย		๔,๐๘๔
๑๓	กระทรวงยุติธรรม		๙๙๓
๑๔	กระทรวงแรงงาน		๑,๓๔๓
๑๕	กระทรวงวัฒนธรรม		๒,๔๐๗
๑๖	กระทรวงวิทยาศาสตร์และเทคโนโลยี		๘๙๙
๑๗	กระทรวงศึกษาธิการ		๑,๓๒๐
๑๘	กระทรวงสาธารณสุข		๑,๕๓๕
๑๙	กระทรวงอุตสาหกรรม		๑,๑๕๗
๒๐	สำนักนายกรัฐมนตรี		๓,๙๕๑
	<b>รวมทั้งสิ้น</b>		<b>๕๐,๕๑๖</b>

รายละเอียดการเผยแพร่ประเด็นข่าวตามนโยบาย

ลำดับ	ประเด็น	สพท.	สวท.	สนช.	สพป.	สพต.	คสช.	สปย.๑	สปย.๒	สปย.๓	สปย.๔	สปย.๕	สปย.๖	สปย.๗	สปย.๘
๑	วันที่	๓๐	๓๐	๓๐	๓๑	๒๗	๓๐	๒๙	๒๙	๓๐	๒๙	๓๐	๓๐	๒๗	๓๐
๒	เวลา	๑๕.๕๙	๑๒.๑๔	๙.๓๐	๙.๔๔	๑๔.๕๑	๙.๕๖	๑๑.๕๐	๑๐.๓๐	๑๐.๑๙	๑๑.๐๓	๑๐.๓๙	๙.๕๐	๑๔.๑๒	๑๑.๓๘

รายละเอียดการรายงาน

ที่	ประเด็น	ช่องทาง	รูปแบบ	สพท.	สวท.	สนช.	สพป.	สพต.	คสช.	รวม ส่วนกลาง	สปย.๑	สปย.๒	สปย.๓	สปย.๔	สปย.๕	สปย.๖	สปย.๗	สปย.๘	สปย.๙	รวม ทั้งหมด			
***	การประชาสัมพันธ์ งานพระราชพิธีพระ บรมศพ  - การเตรียมงานและ กิจกรรมที่เกี่ยวข้อง	สื่อโทรทัศน์	ข่าว	๑๕๐							๑๕๐	๕๗	๓๖	๑๑๒	-	๓๒	๑๕	๓๐	๑๕	๑๒๐	๕๖๗		
			รายการ	๒								๒	-	-	-	-	๒	-	-	-	๔	๑๖	
			ชุดแทรกกา	๐								-	-	๒๐	-	-	-	๕	๔	-	-	๕	๓๗
			สารคดี	๒๐								๒๐	-	-	-	-	-	๐	-	-	-	-	๒๐
			สปอต	๐								-	-	-	-	-	-	๑๐	๑๖๔	-	-	-	๑๗๔
			อักษรวิ้ง	๑๐๐								๑๐๐	-	๘๐	๒๐	-	๖๒	๑๐	-	-	-	-	๒๗๒
		สื่อวิทยุ	ข่าว	-	๘๑							๘๑	๗๗	๕๕	๑๕๓	๑๘๖	๕๓	๔๔	๕๐	๙๔	###	๒,๕๗๓	
			รายการ	-	๑๗							๑๗	๕๗	๕๓	๕๑	๕๕	๑๕	๑๖	๕	๓๙	๖๔๔	๙๔๒	
			ชุดแทรกกา	-	๑๔							๑๔	๘	๒๐๙	๒๒๗	๑๓๘	๕๕	๑๖๑	๓๐	๘๗	๕๓	๑,๐๕๙	
			บทความ	-	-							-	๔	๒๘	-	-	-	๓	-	-	-	-	๓๓
			สารคดี	-	๔๑							๔๑	๔	๗๑	๒๕	๓๓	-	๕๖	-	๓๐	-	-	๒๖๐
			สปอต	-	-							-	๑๕	๒๘๔	๑๐๙	๙๐	-	๙๒	-	๓๐	-	-	๖๒๕
		สื่อสิ่งพิมพ์	ข่าว/บทความ/ แผ่นพับ	-	-							-	๒	๔๙๓	๒	๒๐	๓๔	-	-	-	๑๕๗	-	๗๐๘
			สื่ออินเทอร์เน็ต	prd.go.th	-						๑	๑	-	๔๕	-	-	๘	-	-	-	๒๒	-	๗๖
		สื่ออินเทอร์เน็ต	nbtv.prd.go.th	๓๖								๓๖	-	๔๕	-	-	-	-	-	-	๑	-	๘๒
			nbt.prd.go.th	-								-	-	-	๑๑	-	๑๕	-	-	-	๔	-	๓๐
			thainews.prd.go.th	-								-	๒๙	๕๗	-	-	๒๐	๒๓	๒๐	๓๒	๖๕	-	๒๔๖
			thainews.prd.go.th /newseng	-			๖					๖	-	-	๘	๓๐	-	๓๐	-	-	-	-	๗๕
			thailand.prd.go.th	-					๑๙			๑๙	-	-	-	-	๓๐	๓๗	-	-	-	-	๘๖
			asean thai.net	-					๕			๕	-	-	-	๓๒	-	-	-	-	-	-	๓๗
			เว็บไซต์ สปย.๑-๘	-						๔		๔	๓๐	๖๗	๑๒	๘๔	๑๗	-	๔	๑๙๑๙	๑๙๘	-	๒,๓๓๖
			สื่อ Social (ภาษาไทย)	Facebook	๓๖		๑๖						๕๒	๑๐	๘๖	-	-	๒๐	-	๑๐	๒๐๓๓	๑๖๒	-
		Twitter		๓๖		๑๖				๗		๕๙	-	-	-	-	๘	-	-	-	-	-	๖๗
		ผ่าน application Smart phone		๓๖		๓	๒๓					๖๒	๕	-	-	-	๑๙	-	-	๑๕	-	-	๑๖๔
		You Tube		๓๖								๓๖	-	๓๑	๕	-	๖	๑๕	-	-	๓๓	-	๑๒๕
		NBT WORLD	ข่าว	-		๑๔						๑๔	-	-	-	-	๕	-	-	-	๑	-	๒๐
			รายการ	-								-	-	-	-	-	-	-	-	-	-	-	-
			อักษรวิ้ง	-		๒๐						๒๐	-	-	-	-	-	-	-	-	-	-	๒๐
		สื่อ Social (ภาษาอังกฤษ)	Facebook	-		๕						๕	-	-	-	-	-	-	-	-	๒	-	๗
			Twitter	-						๑๑		๑๑	-	-	-	-	-	-	-	-	-	-	๑๑
			You Tube	-			๓					๓	-	-	-	-	-	-	-	-	-	-	๓
			ผ่าน application Smart phone	-			๕					๕	-	-	-	-	-	-	-	-	-	-	๕
		อป.มช.	-								-	๔	๑๗	-	-	๓๒	-	๕	๘	๘๘๓	-	๙๔๙	
สื่ออื่นๆ	-								-	-	๒๓	-	-	๖	-	๕	-	๑๒๗	-	๓๖๑			
<b>รวมทั้งสิ้น</b>				<b>๔๕๒</b>	<b>๑๕๖</b>	<b>๑๐๘</b>	<b>-</b>	<b>๔๖</b>	<b>๑</b>	<b>๗๖๓</b>	<b>๓๗๐</b>	<b>๑,๘๐๙</b>	<b>๗๓๔</b>	<b>๖๗๐</b>	<b>๔๓๗</b>	<b>๕๔๘</b>	<b>๓๒๘</b>	<b>๔,๓๐๕</b>	<b>๔,๔๒๒</b>	<b>๑๔,๑๔๖</b>			

รายละเอียดการรายงาน

ร.น.	ประเด็น	ช่องทาง	รูปแบบ	สพท.	สพท.	สนช.	สพป.	สพต.	คสช.	รวม สามกลาง	สปช.๑	สปช.๒	สปช.๓	สปช.๔	สปช.๕	สปช.๖	สปช.๗	สปช.๘	สปช.๙	รวม ทั้งหมด			
๑	กระทรวงกลาโหม  - การรักษา ความปลอดภัย และอำนวยความสะดวก การจราจร  - การช่วยเหลือ ประชาชน ที่ ได้รับผลกระทบ จากภาวะน้ำท่วม	สื่อโทรทัศน์	ข่าว	๓						๓		๑๐	๑๕		๑๕	๓	๑		๑	๑๔	๖๓		
			รายการ	๐													๐					๔	๔
			พุดแทรกกา	๐									๕	๒๐		๒		๖	๕			๔	๓๖
			สารคดี	๐														๐	๑๕				๑๕
			สปอต	๐													๒๕	๑๐					๓๕
		อักษรวิ้ง	๘๐								๘๐		๘๐			๓๒	๖						๑๙๘
		สื่อวิทยุ	ข่าว		๒๒							๒๒	๑๗	๕๖	๒๓	๒๓	๒๖	๑๕	๑๘	๑๓	๑๒๗	๑๒๗	๓๓๔
			รายการ		๗							๗	๑๐	๑๕	๑๒	๕	๑๒	๑๘	๑๐	๒๕	๑๑๙	๑๑๙	๒๓๖
			พุดแทรกกา		๕							๕	๓๕	๑๒๕	๗๓	๕	๖๐	๑๐๒	๕๐	๗๒	๒๕	๑๑๙	๕๕๖
			บทความ										๑	๗				๐	๑				๙
			สารคดี														๑๐	๐	๑				๑๑
			สปอต										๓๐	๕๘				๓๕	๒๐		๑		๑๕๓
		สื่อสิ่งพิมพ์	ข่าว/บทความ/ แผ่นพับ											๒๕			๑๖					๓๒	๗๓
		สื่อ อินเทอร์เน็ต	prd.go.th								๕		๕				๑๕	๑					๔๖
			nbtv.prd.go.th	๔								๔		๒๕				๐					๒๙
			nbt.prd.go.th												๒		๑๓	๑					๑๖
			thainews.prd.go.th			๑๑						๑๑	๓	๒๗			๖	๗			๕	๕	๖๗
			thainews.prd.go.th /newseng			๓๕						๑๕		๒๕			๕						๕๕
			thailand.prd.go.th														๕	๐					๕
			asean thai.net																				
			เว็บไซต์ สปช.๑-๘							๒		๒	๓	๓๔	๓	๑	๓๒		๕	๘๖๕	๑๙	๑๙	๙๖๔
		สื่อ Social (ภาษาไทย)	Facebook	๔		๑๖						๒๐	๓	๕๓			๓๒		๑๐	๘๖๖	๒๓	๑๙๗	๙๙๗
			Twitter	๔		๑๖				๒		๒๒					๕						๓๖
			ผ่าน application Smart phone	๔		๕						๓๓		๒๐			๑๐						๕๘
			You Tube	๔								๔	๑	๑๐	๑		๗	๑๐					๓๓
		NBT WORLD	ข่าว			๒๐						๒๐											๒๐
			รายการ																				
			อักษรวิ้ง			๑๐						๑๐											๑๐
		สื่อ Social (ภาษาอังกฤษ)	Facebook			๕						๕										๒	๖
			Twitter																				
			You Tube			๕						๕											๕
			ผ่าน application Smart phone			๕						๕											๕
		อป.มช.										๒	๑๓			๒๕	๒	๓	๒	๕๐		๘๗	
		สื่ออื่นๆ											๑				๒	๒			๑๖	๒๑	
		<b>รวมทั้งสิ้น</b>				<b>๑๐๓</b>	<b>๓๔</b>	<b>๑๐๙</b>	<b>-</b>	<b>๕</b>	<b>๕</b>	<b>๒๔๔</b>	<b>๑๐๗</b>	<b>๖๑๓</b>	<b>๑๒๘</b>	<b>๓๙</b>	<b>๓๖๒</b>	<b>๒๒๘</b>	<b>๑๓๕</b>	<b>๑,๘๕๓</b>	<b>๔๓๕</b>	<b>๕,๑๔๕</b>	

รายละเอียดการรายงาน

ที่	ประเด็น	ช่องทาง	รูปแบบ	สพท.	สวท.	สนช.	สทป.	สปร.	คสช.	รวม ส่วนกลาง	สปช.๑	สปช.๒	สปช.๓	สปช.๔	สปช.๕	สปช.๖	สปช.๗	สปช.๘	ส.ปชส.	รวบรวม ทั้งหมด			
๒	กระทรวงการคลัง - การติดตั้งเครื่อง EDC	สื่อโทรทัศน์	ข่าว	๕						๕		๙			๗		๙		๑		๒๑		
			รายการ	๐														๐					
			พูดแทรกๆ	๐								๑	๑		๓		๑						๒๔
			สารคดี	๐														๐					
			สปอต	๐														๐					
		อักษรวิ่ง	๒๐								๒๐		๒๐			๑๕							๗๕
		สื่อวิทยุ	ข่าว		๕๖							๕๖	๙	๑๙	๗	๑๔	๒๕	๙	๑๐	๑๕	๘		๑๕๕
			รายการ		๑							๑	๗	๑๖	๘	๒	๙	๑๖	๑๐	๒๕	๖		๙๙
			พูดแทรกๆ		๑							๑	๒๙	๑๐๗	๕๐	๖	๕๖	๕๓	๕๐	๗๐	๒๑		๔๐๔
			บทความ															๐					๑
			สารคดี														๓	๐					๓
			สปอต											๒๓			๗	๐		๖			๓๒
		สื่อสิ่งพิมพ์	ข่าว/บทความ/ แผ่นพับ											๑๕		๑		๐			๑		๒๒
		สื่อ อินเทอร์เน็ต	prd.go.th							๑		๑		๓			๓	๐			๑		๙
			nbtv.prd.go.th	๑								๑		๓				๖			๑		๑๑
			nbt.prd.go.th														๓	๙					๗
			thainews.prd.go.th			๑๑						๑๑		๖			๙	๙	๑๐	๕	๙		๕๖
			thainews.prd.go.th /newseng			๒๐						๒๐		๓							๑		๒๔
			thailand.prd.go.th														๓				๑		๙
			asean thai.net						๑			๑				๑							๒
			เว็บไซต์ สปช.๑-๘											๑๑	๒		๑๖		๙	๕๖	๖		๘๖
		สื่อ Social (ภาษาไทย)	Facebook	๓								๓	๑	๑๕			๑๕		๑๐	๕๖	๙		๙๔
			Twitter	๓								๓					๙		๕				๑๐
			ผ่าน application Smart phone	๑								๑		๑๑			๒๐			๑	๑๐		๔๓
			You Tube	๑								๑		๕			๙						๑๑
		NBT WORLD	ข่าว			๑๕						๑๕											๑๕
			รายการ																				
			อักษรวิ่ง																				
		สื่อ Social (ภาษาอังกฤษ)	Facebook			๓						๓									๒		๕
			Twitter																				
			You Tube			๒						๒											๒
			ผ่าน application Smart phone									๓											๓
		อป.มช.										๒	๑๒			๗		๙	๙	๑๑๒		๑๕๖	
		สื่ออื่นๆ											๑			๓		๕		๗		๑๖	
		<b>รวมทั้งสิ้น</b>				๒๗	๔๔	๕๔	-	๑	๑	๑๒๗	๔๔	๓๒๓	๕๕	๒๙	๒๓๐	๘๐	๑๑๗	๒๑๒	๑๘๖		๑,๙๘๖

รายละเอียดการรายงาน

ร.ร.	ประเด็น	ช่องทาง	รูปแบบ	สทท.	สวท.	สนช.	สพป.	สปต.	คสช.	รวม ส่วนกลาง	สปง.๑	สปง.๒	สปง.๓	สปง.๔	สปง.๕	สปง.๖	สปง.๗	สปง.๘	สปง.๙	รวม ทั้งหมด				
๓	กระทรวงการ ต่างประเทศ  - การประชุมด้าน พลังงานในกรอบ ความร่วมมือเอเชีย	สื่อโทรทัศน์	ข่าว	๖						๕		๕			๑	๑	๑				๑๒			
			รายการ	๐														๐						
			พูดแทรกกา	๐									๑			๑		๑					๑	
			สารคดี	๐														๐						
			สปอต	๐																				
		อักษรวิ้ง	๓๐								๓๐		๖๐										๙๐	
		สื่อวิทยุ	ข่าว	-	๑๒							๑๒	๖	๑๒	๒	๑	๗	๗	๙	๑๔	๗		๗๖	
			รายการ	-	๑							๑	๗	๑๖	๓	๙	๙	๘	๓	๒๐	๖		๖๘	
			พูดแทรกกา	-	๑							๑	๑๗	๓๐	๒๑		๑๖	๓๗	๕๐	๖๘	๕๒		๓๕๖	
			บทความ	-									๑						๓				๙	
			สารคดี	-															๓				๑	
			สปอต	-										๒๑					๓๐					๕๑
		สื่อสิ่งพิมพ์	ข่าว/บทความ/ แผ่นพับ	-										๕๐			๙						๖๔	
		สื่อ อินเทอร์เน็ต	prd.go.th	-							๑	๑		๓			๕						๖	
			nbttv.prd.go.th	๒								๒		๓										๕
			nbt.prd.go.th	-													๒						๒	
			thainews.prd.go.th	-			๒๘					๒๘		๓			๓	๓	๔	๒	๑		๕๕	
			thainews.prd.go.th /newseng	-			๖					๖						๓					๙	
			thailand.prd.go.th	-						๓		๓					๙						๖	
			asean thai.net	-					๙			๙				๑							๕	
			เว็บไซต์ สปง.๑-๘	-						๓		๓		๘	๒		๑๕		๔	๕๕	๓		๘๑	
		สื่อ Social (ภาษาไทย)	Facebook	๒								๒	๑	๑๙			๒๑		๓๐	๕๕			๙๓	
			Twitter	๒						๑		๕					๓		๔				๑๑	
			ผ่าน application Smart phone	๒								๒		๙			๓๑			๑			๓๘	
			You Tube	๒								๒	๕	๒			๓						๙	
		NBT WORLD	ข่าว	-			๑๘					๑๘											๑๘	
			รายการ	-																				
			อักษรวิ้ง	-			๑๕					๑๕											๑๕	
		สื่อ Social (ภาษาอังกฤษ)	Facebook	-			๕					๕											๕	
			Twitter	-						๒		๒											๒	
			You Tube	-			๕					๕											๕	
			ผ่าน application Smart phone	-			๕					๕											๕	
		อป.มช.		-										๑๒			๑๐		๔	๓	๑๓		๔๓	
			สื่ออื่นๆ	-										๑					๕		๑๒		๑๘	
		<b>รวมทั้งสิ้น</b>				๙๖	๑๙	๘๖		๑๕	๑	๑๕๘	๓๙	๒๙๑	๒๘	๘	๑๒๗	๖๓	๑๒๒	๑๙๙	๘๙		๑,๑๖๖	

รายละเอียดการรายงาน

ร.ร.	ประเด็น	ช่องทาง	รูปแบบ	สพท.	สพท.	สทช.	สพป.	สปต.	คสช.	รวม ส่วนกลาง	สปช.๑	สปช.๒	สปช.๓	สปช.๔	สปช.๕	สปช.๖	สปช.๗	สปช.๘	สปช.๙	รวม ทั้งหมด			
ร.	กระทรวงการ ท่องเที่ยวและกีฬา  - การอำนวยความสะดวก ด้านการท่องเที่ยว	สื่อโทรทัศน์	ข่าว	๖						๕		๙									๑๕		
			รายการ	๐																			๐
			พุดแทรกภา	๐								๑	๕			๕							๒๕
			สารคดี	๐																			-
			สปอต	๐																			-
		อักษรวิ่ง	๓๐								๓๐		๒๐			๙	๑	๑					๑๑๗
		สื่อวิทยุ	ข่าว	-	๑๒							๑๒	๖	๑๓	๑๒	๓	๒๕	๑๖	๒๐	๑๑	๖		๑๒๔
			รายการ	-	๒							๒	๒	๑๒	๙		๒๐	๑๘	๙	๒๔	๖		๙๖
			พุดแทรกภา	-	๒							๒	๑๙	๙๙	๓๖			๕๒	๔๐	๖๗	๔๓		๓๔๗
			บทความ	-									๑								๒		๓
			สารคดี	-													๕						๗
		สปอต	-									๑	๑๙			๑๖					๑		๓๗
		สื่อสิ่งพิมพ์	ข่าว/บทความ/ แผ่นพับ	-										๒๐			๙						๒๕
		สื่อ อินเทอร์เน็ต	prd.go.th	-							๑	๑		๙									๖
			nbttv.prd.go.th	๕								๒		๙									๗
			nbt.prd.go.th	-											๕		๓						๙
			thainews.prd.go.th	-			๑๓					๑๓	๕	๙			๓	๓	๕				๒๕
			thainews.prd.go.th /newseng	-			๑๒					๑๒		๙				๑					๑๘
			thailand.prd.go.th	-													๓						๓
			asean thai.net	-					๒			๒				๑							๓
			เว็บไซต์ สปช.๑-๘	-					๒			๒	๕	๙	๕		๑๕		๕	๓๑	๑		๖๓
		สื่อ Social (ภาษาไทย)	Facebook	๒								๒	๕	๑๖			๓๕		๒๐	๓๑	๑		๑๐๗
			Twitter	๒					๒			๙					๒		๑๐				๑๖
			ผ่าน application Smart phone	๒								๒		๑๑			๑๕		๑	๑			๓๐
			You Tube	๒								๒	๑	๙	๑				๑				๑๐
		NBT WORLD	ข่าว	-			๑๑					๑๑											๑๑
			รายการ	-																			-
			อักษรวิ่ง	-			๒๐					๒๐											๒๐
		สื่อ Social (ภาษาอังกฤษ)	Facebook	-			๖					๒											๒
			Twitter	-					๒			๒											๒
			You Tube	-			๙					๙											๙
			ผ่าน application Smart phone	-			๒					๒											๒
		อป.มช.	-										๙			๑๒		๑	๓	๗		๓๑	
		สื่ออื่นๆ	-										๑			๕		๕		๓		๑๑	
		<b>รวมทั้งสิ้น</b>				<b>๕๒</b>	<b>๑๖</b>	<b>๖๔</b>	<b>-</b>	<b>๙</b>	<b>๑</b>	<b>๑๓๑</b>	<b>๕๒</b>	<b>๓๒๓</b>	<b>๕๗</b>	<b>๖</b>	<b>๑๗๑</b>	<b>๓๐๔</b>	<b>๓๐๗</b>	<b>๑๖๙</b>	<b>๗๑</b>	<b>๑,๕๔๑</b>	

รายละเอียดการรายงาน

ที่	ประเด็น	ช่องทาง	รูปแบบ	สพท.	สพท.	สนข.	สพป.	สปต.	คสช.	รวม ส่วนกลาง	สปข.๑	สปข.๒	สปข.๓	สปข.๔	สปข.๕	สปข.๖	สปข.๗	สปข.๘	สปข.๙	รวม ทั้งหมด			
๕	กระทรวงการ พัฒนาสังคมและ ความมั่นคงของ มนุษย์  - การจัดตั้งศูนย์ รับเลี้ยงเด็กใน สถาน ประกอบการ	สื่อโทรทัศน์	ข่าว	๑						๑		๕				๑					๑๑		
			รายการ	๐														๐					
			พูดแทรกกา	๐								๑				๕		๑					๑๖
			สารคดี	๐														๐					
			สปอต	๐														๐					
		อักษรวิ้ง	๒๐								๒๐		๖๐										๘๐
		สื่อวิทยุ	ข่าว		๖							๖	๖	๑๒	๓	๒	๒๕	๙	๕	๒๓	๑๔		๑๐๕
			รายการ			๕						๒	๖	๑๒	๖		๙	๙	๕	๒๘	๑๑		๘๓
			พูดแทรกกา			๕						๓	๑๕	๕๐	๒๕	๙	๑๓	๓๗	๕๐	๓๗	๕๔		๓๖๑
			บทความ										๑						๑				๒
			สารคดี														๓		๑				๕
			สปอต											๑๙			๑๕		๕๐	๕			
		สื่อสิ่งพิมพ์	ข่าว/บทความ/ แผ่นพับ											๑๕			๓					๑	๑๙
		สื่อ อินเทอร์เน็ต	prd.go.th								๑	๑		๙			๙					๒	๑๓
	nbtv.prd.go.th		๑								๑		๙								๑	๗	
	nbt.prd.go.th													๑		๙	๓					๘	
	thainews.prd.go.th					๑๖					๑๖	๑	๙			๓	๓	๓			๓	๓๔	
	thainews.prd.go.th /newseng					๑๔					๑๔		๙								๑	๒๐	
	thailand.prd.go.th															๙					๑	๖	
	asean thai.net								๒		๒				๒							๙	
	เว็บไซต์ สปข.๑-๘												๙	๑		๑๕		๑	๓๒	๕		๖๓	
	สื่อ Social (ภาษาไทย)	Facebook	๑					๒			๓	๓	๙			๒๔		๒๐	๓๒	๕		๙๕	
		Twitter	๑								๑					๙		๑๐				๑๖	
		ผ่าน application Smart phone	๑								๑		๙			๑๕		๒	๑		๑๐	๓๔	
		You Tube	๑								๑	๑	๒	๑		๙		๑			๑๐	๑๐	
	NBT WORLD	ข่าว				๗					๗											๗	
		รายการ																					
		อักษรวิ้ง																					
	สื่อ Social (ภาษาอังกฤษ)	Facebook				๒		๑			๓											๓	
		Twitter																					
		You Tube				๖					๖										๑	๗	
		ผ่าน application Smart phone				๒					๒											๒	
อป.มช.										๑	๙				๑๖	๒	๓	๑๑๑		๑๔๒			
สื่ออื่นๆ											๑			๓		๒			๑๖	๒๒			
<b>รวมทั้งสิ้น</b>				๒๔	๑๐	๔๗	-	๕	๑	๙๖	๓๔	๒๙๕	๙๑	๑๐	๑๖๒	๖๓	๑๑๕	๒๐๓	๒๓๗	๑,๒๓๓			

รายละเอียดการรายงาน

ชั้น	ประเด็น	ช่องทาง	รูปแบบ	สพท.	สพท.	สนช.	สพป.	สพต.	คสช.	รวม	สพท.๑	สพท.๒	สพท.๓	สพท.๔	สพท.๕	สพท.๖	สพท.๗	สพท.๘	สพท.๙	รวบรวมทั้งหมด				
๒	กระทรวงเกษตรและสหกรณ์ - การจัดการหนี้ของเกษตรกร	สื่อโทรทัศน์	ข่าว	๑๐						๑		๑			๑	๑				๑๐	๓๕			
			รายการ	๐																		๐	๕	
			พูดแทรกภา	๐									๑									๑	๑๕	
			สารคดี	๐																			-	
			สปอต	๐																			-	
			อักษรวิ้ง	๒๐								๒๐		๕๐			๑๐	๑๐				๒	๑๑๓	
		สื่อวิทยุ	ข่าว	-	๒๓							๒๓	๑	๑๐	๑๑	๖	๑๐	๑	๑๕	๑	๑๕	๑๕	๑๐๖	
			รายการ	-	๕							๕	๑	๑๕	๕	๕		๑๑	๕	๒๕	๑๑	๑๑	๘๗	
			พูดแทรกภา	-	๕							๕	๑๗	๑๑๔	๓๑	๓	๓๔	๓๑	๓๔	๗๘	๕๖	๓๙๔		
			บทความ	-									๑						๑		๑	๑	๓	
			สารคดี	-													๒		๑		๑	๑	๕	
			สปอต	-										๑๗			๑		๒๐	๒	๑	๑	๕๗	
		สื่อสิ่งพิมพ์	ข่าว/บทความ/แผ่นพับ	-										๓๐	๓		๗					๗	๕๗	
		สื่ออินเทอร์เน็ต	prd.go.th	-							๑	๑		๑			๑					๕	๙	
			nbtv.prd.go.th	๑								๑		๑									๒	๕
			nbt.prd.go.th	-											๒		๓	๒					๗	
			thainews.prd.go.th	-		๒๖						๒๖		๑			๑	๒	๒			๓	๓๘	
			thainews.prd.go.th/newseng	-		๕						๕		๑								๒	๑๑	
			thailand.prd.go.th	-													๓					๒	๕	
			asean thai.net	-																			-	
			เว็บไซต์ สปช.๑-๘	-									๒	๕	๒		๑๗	๒	๓๖	๑๓	๑๓	๑๓	๓๗	
		สื่อ Social (ภาษาไทย)	Facebook	๑								๑	๒	๑๔			๑๖	๑	๓๐	๓๖	๕	๕	๘๘	
			Twitter	๑								๑					๕		๑๐				๑๕	
			ผ่าน application Smart phone	๑								๑		๑๕			๒๐			๑	๑๐	๑๐	๕๑	
			You Tube	๑								๑		๑	๑		๓						๑๕	
		NBT WORLD	ข่าว	-		๑๕						๑๕											๑๕	
			รายการ	-																			-	
			อักษรวิ้ง	-		๑๐						๑๐											๑๐	
		สื่อ Social (ภาษาอังกฤษ)	Facebook	-		๕						๕											๕	
			Twitter	-																			-	
			You Tube	-		๕						๕											๕	
			ผ่าน application Smart phone	-		๕						๕											๕	
		อป.มช.	-									๒	๑๐			๑๓		๒	๓	๑๑๐	๑๑๐	๑๕๐		
		สื่ออื่นๆ	-										๑					๓		๑๑	๑๑	๑๕		
		<b>รวมทั้งสิ้น</b>				๓๕	๓๑	๗๐	-	-	๑	๑๓๗	๕๐	๓๔๗	๕๕	๑๖	๑๖๑	๕๕	๑๐๕	๑๘๔	๒๖๖	๑,๓๓๖		

รายละเอียดการรายงาน

ร.ร.	ประเด็น	ช่องทาง	รูปแบบ	สพท.	สพท.	สนช.	สพป.	สปต.	คสช.	รวม ส่วนกลาง	สปช.๑	สปช.๒	สปช.๓	สปช.๔	สปช.๕	สปช.๖	สปช.๗	สปช.๘	สปช.๙	รวม ทั้งหมด			
๗	กระทรวงคมนาคม  - การคมนาคมช่วง งานพระราชพิธี ถวายพระเพลิงพระ บรมศพ	สื่อโทรทัศน์	ข่าว	๓						๓	๑	๒๕	๑			๓	๑	๑		๑	๕๐		
			รายการ	๐													๓						๓
			พูดแทรกๆ	๐								๑	๒๐		๕		๓		๕				๒๕
			สารคดี	๐													๐						
			สปอต	๐														๐					
			อักษรวิ่ง	๑๒๐								๑๒๐		๕๐				๐					
		สื่อวิทยุ	ข่าว	-	๑๗							๑๗	๑๐	๒๓	๒๒	๒๒	๓๐	๑๓	๑๐	๑๙	๓๔๕		๕๑๑
			รายการ	-	๔							๔	๗	๒๔	๒๒	๑๓	๕	๑๖	๔	๒๕	๑๕๖		๒๘๑
			พูดแทรกๆ	-	๓							๓	๓๔	๑๒๕	๕๐	๑๔	๒๔	๗๕	๕๐	๗๔		๔๖	๕๓๙
			บทความ	-									๑					๑	๑		๑		๔
			สารคดี	-															๑		๑		๒
			สปอต	-									๒	๒๔					๒๐	๓			๔๙
		สื่อสิ่งพิมพ์	ข่าว/บทความ/ แผ่นพับ										๑	๒๕			๕					๖๖	๑๐๕
		สื่อ อินเทอร์เน็ต	prd.go.th								๑	๑		๔			๕					๕	๑๐
			nbttv.prd.go.th	๑๒								๑๒		๔								๒	๑๙
			nbt.prd.go.th	-											๕		๕	๔			๑	๑๐	
			thainews.prd.go.th	-								๓	๗				๕	๔	๕	๒	๔		๓๐
			thainews.prd.go.th /newseng	-		๑๐						๑๐		๔								๑	๑๖
			thailand.prd.go.th	-													๓					๑	๔
			asean thai.net	-						๓		๓											๓
			เว็บไซต์ สปช.๑-๘	-									๓	๑๔	๔		๓๖		๒	๗๕	๑๒		๑๒๖
		สื่อ Social (ภาษาไทย)	Facebook	๓๒		๘						๒๓	๕	๓๐			๑๙	๑	๒๐	๗๗	๑๙		๑๙๔
			Twitter	๓๒		๔						๒๐					๕		๒๐	๒			๔๗
			ผ่าน application Smart phone	๓๒		๖						๑๘		๕๑			๑๓		๑	๒		๑๐	๗๕
			You Tube	๓๒								๑๒	๑	๒๕	๒				๑			๑	๕๒
		NBT WORLD	ข่าว	-		๔						๔										๑	๑๐
			รายการ	-																			
			อักษรวิ่ง	-		๑๕						๑๕											๑๕
		สื่อ Social (ภาษาอังกฤษ)	Facebook	-		๓						๓										๔	๗
			Twitter	-																			
			You Tube	-		๒						๒											๒
			ผ่าน application Smart phone	-		๓						๓											๓
		อป.มช.		-									๒	๑๑			๑๕		๒	๓	๒๙๑		๓๒๔
			สื่ออื่นๆ	-										๖			๑๐		๒			๕๖	๗๕
		<b>รวมทั้งสิ้น</b>				<b>๑๘๓</b>	<b>๒๔</b>	<b>๖๔</b>	<b>-</b>	<b>๖</b>	<b>๑</b>	<b>๒๗๘</b>	<b>๗๑</b>	<b>๕๕๕</b>	<b>๑๕๐</b>	<b>๕๑</b>	<b>๑๕๗</b>	<b>๑๒๘</b>	<b>๑๕๐</b>	<b>๒๘๓</b>	<b>๑,๐๒๙</b>	<b>๒,๘๐๖</b>	

รายละเอียดการรายงาน

ที่	ประเด็น	ช่องทาง	รูปแบบ	สพท.	สวท.	สนช.	สพป.	สปต.	ศสช.	รวม	ส่วนกลาง	สปช.๑	สปช.๒	สปช.๓	สปช.๔	สปช.๕	สปช.๖	สปช.๗	สปช.๘	สปช.๙	รวมทั้งหมด			
๘	กระทรวง ทรัพยากรธรรมชาติและสิ่งแวดล้อม  - การปล่อย ปรอทที่ส่งผลกระทบต่อ สิ่งแวดล้อม	สื่อโทรทัศน์	ข่าว	๕						๕		๙	๙			๕	๐			๑	๕	๑๖		
			รายการ	๐							-		๑					๐					๑	๑
			พูดแทรก	๐										๑๐			๕		๖					๑๖
			สารคดี	๐															๐					
			สปอต	๐																				
		สื่อวิทยุ	ข่าว	-	๗							๗	๙	๑๕	๑		๕๐	๗	๕	๑๔			๖	๑๐๐
			รายการ	-	๕							๕	๖	๑๐	๕		๕	๑๑	๓	๒๖			๗	๘๐
			พูดแทรก	-	๕							๕	๑๖	๘๐	๒๐		๕๕	๓๒	๕๐	๗๗			๓๕	๓๕๖
			บทความ	-									๑				๙		๑				๑	๘
			สารคดี	-													๕							๕
		สื่อสิ่งพิมพ์	ข่าว/บทความ/ แผ่นพับ	-																			๑	๒๘
			สื่ออินเทอร์เน็ต	ข่าว/บทความ/ แผ่นพับ	-																			๑
		สื่ออินเทอร์เน็ต	prd.go.th	-						๑		๑		๙										๑๓
			nbttv.prd.go.th	๑								๑		๙										๑๑
			nbt.prd.go.th	-														๑	๓					๔
			thainews.prd.go.th	-			๑๔					๑๔	๑	๙				๑	๓	๑	๒		๒	๓๓
			thainews.prd.go.th /newseng	-			๕					๕												๖
			thailand.prd.go.th	-														๑						๒
			asean thai.net	-													๕							๒
			เว็บไซต์ สปช.๑-๘	-										๑๓				๑๗		๑๐	๓๖		๕	๘๐
		สื่อ Social (ภาษาไทย)	Facebook	๑								๑	๓	๑๓			๑๘		๑๐	๓๖			๒	๘๓
			Twitter	๑								๑					๒		๑๐					๑๓
			ผ่าน application Smart phone	๑								๑		๑๑				๗		๑		๑	๑๐	๓๑
			You Tube	๑								๑	๑	๙				๑๑		๑				๒๑
		NBT WORLD	ข่าว	-		๒						๒												๒
			รายการ	-																				
			อักษรวิ้ง	-																				
		สื่อ Social (ภาษาอังกฤษ)	Facebook	-			๓					๓												๓
			Twitter	-																				
			You Tube	-			๓					๓												๓
			ผ่าน application Smart phone	-			๓					๓												๓
		อป.มช.	-									๑	๙				๙		๒	๓		๑๐๙	๑๒๙	
		สื่ออื่นๆ	-										๑					๓				๕	๕	
		<b>รวมทั้งสิ้น</b>				๒๗	๑๑	๓๐	-	-	๑	๖๙	๓๕	๓๐๑	๒๓	๘	๑๘๕	๕๙	๑๓๕	๑๙๘	๑๙๘	๑๔๐	๑,๓๕๑	

## รายละเอียดการรายงาน

ที่	ประเด็น	ช่องทาง	รูปแบบ	สทท.	สวท.	สนช.	สทป.	สพด.	ศสช.	รวม ส่วนกลาง	สปช.๑	สปช.๒	สปช.๓	สปช.๔	สปช.๕	สปช.๖	สปช.๗	สปช.๘	ส.ปชส.	รวบรวม ทั้งหมด			
๔	กระทรวงดิจิทัล เพื่อเศรษฐกิจ และสังคม  - การดำเนินงาน เพื่อรองรับการใช้ งาน Big Data	สื่อโทรทัศน์	ข่าว	๒				-		๒	-	๒				๒	๑	๑			๕		
			รายการ	๐					-		-	-	-										-
			พูดแทรกกา	๐					-		-	๑	๒๐			๒			๑				๒๕
			สารคดี	๐					-														-
			สโปด	๐					-														-
			อักษรวิ้ง	๒๐					-		๒๐		๘๐				๕	๒					๑๐๕
		สื่อวิทยุ	ข่าว	-	๕				-		๕	๕	๑๐	๑		๕		๑๒	๑๐	๑๑	๕		๕๒
			รายการ	-	๑				-		๑	๖	๑๑	๑		๑๑		๑๒	๑	๒๒	๖		๗๓
			พูดแทรกกา	-	๑				-		๑	๑๖	๕๑	๑๔		๕		๕๒	๕	๖	๕		๓๘๘
			บทความ	-					-										๑				๖
			สารคดี	-					-								๕						๖
			สโปด	-					-				๑๕				๑๐		๒๐				๕๕
		สื่อสิ่งพิมพ์	ข่าว/บทความ/ แผ่นพับ	-					-					๑๕	๑		๓						๑๙
		สื่อ อินเทอร์เน็ต	prd.go.th	-					-	๑	๑	-	๒			๒							๕
			nbtv.prd.go.th	๑๕					-		๑๕		๒										๑๗
			nbt.prd.go.th	-					-								๒	๕					๗
			thainews.prd.go.th	-					-								๒	๕	๒				๑๑
			thainews.prd.go.th /newseng	-			๕		-		๕		๒										๑๑
			thailand.prd.go.th	-					-								๒						๒
			asean thai.net	-					-	๒	๒												๒
			เว็บไซต์ สปช.๑-๘	-					-			๑	๒				๑๒		๒	๓๖	๒		๕๙
		สื่อ Social (ภาษาไทย)	Facebook	๑๕					-	๒	๑๗	๒	๑๓			๑๖			๒๐	๓๖	๑		๑๐๕
			Twitter	๑๕					-		๑๕					๓			๒๐	๑			๓๙
			ผ่าน application Smart phone	๑๕					-		๑๕		๑๑			๑๕				๑			๖๒
			You Tube	๑๕					-		๑๕		๑๕			๑๕							๕๕
		NBT WORLD	ข่าว	-			๕		-		๕											๒	๒
			รายการ	-					-														-
			อักษรวิ้ง	-			๑๕		-		๑๕												๑๕
		สื่อ Social (ภาษาอังกฤษ)	Facebook	-			๒		-	๑	๓					๒							๕
			Twitter	-					-														-
			You Tube	-			๑		-		๑												๑
			ผ่าน application Smart phone	-			๒		-		๒												๒
		อป.มช.	-					-				๑	๕			๑๕		๓	๓	๑๓		๕๓	
		สื่ออื่นๆ	-					-					๑					๒		๓		๖	
		<b>รวมทั้งสิ้น</b>				๔๗	๖	๓๓	-	๕	๑	๑๔๖	๓๓	๓๓๑	๒๒	๒	๒๐๕	๙๐	๑๓๐	๑๗๕	๗๒		๑,๒๑๐

รายละเอียดการรายงาน

ที่	ประเด็น	ช่องทาง	รูปแบบ	สทท.	สวท.	สนช.	สพป.	สปต.	คสช.	รวม ส่วนกลาง	สปช.๑	สปช.๒	สปช.๓	สปช.๔	สปช.๕	สปช.๖	สปช.๗	สปช.๘	สปช.๙	รวม ทั้งหมด			
๑๐	กระทรวง พลังงาน  - การประชุม รัฐมนตรีพลังงาน อาเซียน	สื่อโทรทัศน์	ข่าว	๒				-		๒	-	๙	-	-	๙		-	-	๑	๒	๑๕		
			รายการ	๐					-		-	-	-	-	-	-	-	-	-	-	-	-	-
			พูดแทรกกา	๐							-	๑	๑๐	-	-	๑	-	๑	-	-	-	-	๑๕
			สารคดี	๐							-	-	-	-	-	-	-	๐	-	-	-	-	-
			สปอต	๐							-	-	-	-	-	-	-	๐	-	-	-	-	-
		อักษรวิ่ง	๒๐							๒๐	-	๖๐	-	-	-	-	๑	-	-	-	-	๘๑	
		สื่อวิทยุ	ข่าว	-	๖						๖	๗	๑๓	๑	๑	๒๙	๗	๙	๓๓	๖	-	-	๘๒
			รายการ	-	๒	๒					๒	๖	๑๑	๑	-	๗	๙	-	๑๘	๓	-	-	๕๗
			พูดแทรกกา	-	๒	๒					๒	๑๗	๙๐	๑๘	-	๓๕	๘๓	๓๐	๕๖	๓๓	-	-	๓๒๔
			บทความ	-	-						-	-	-	-	-	-	-	-	-	-	-	-	๒
			สารคดี	-	-						-	-	-	-	-	-	-	-	-	-	-	-	๑
			สปอต	-	-						-	-	๑๐	-	-	-	๗	-	๓๐	-	-	-	๔๗
		สื่อสิ่งพิมพ์	ข่าว/บทความ/ แผ่นพับ	-							-	-	๒๕	-	-	๒	-	-	-	-	๑	-	๒๘
		สื่อ อินเทอร์เน็ต	prd.go.th	-						-	๑	๑	-	๓	-	-	๒	-	-	-	-	๑	๗
			nbtv.prd.go.th	๑							-	๑	-	๓	-	-	-	-	-	-	-	-	๕
			nbt.prd.go.th	-							-	-	-	-	-	-	๑	๑	-	-	-	-	๒
			thainews.prd.go.th	-			๑๒				๑๒	-	๓	-	-	-	๓	๑	๒	-	-	๑๑	๓๔
			thainews.prd.go.th /newseng	-			๙				๙	-	๓	-	-	-	-	-	-	-	-	๑	๘
			thailand.prd.go.th	-							-	-	-	-	-	-	๓	-	-	-	-	๑	๙
			asean thai.net	-						-	๑	๑	-	-	-	๑	-	-	-	-	-	-	๒
			เว็บไซต์ สปช.๑-๘	-							-	-	๑	๗	-	-	๑๖	-	๒	๕๖	๓	-	๗๕
		สื่อ Social (ภาษาไทย)	Facebook	๑							๑	๒	๖	-	-	๒๐	-	๒๕	๕๖	๓๓	-	-	๑๑๓
			Twitter	๑							๑	-	-	-	-	๒๓	-	๒๐	๑	-	-	-	๔๕
			ผ่าน application Smart phone	๑							๑	-	๓๓	-	-	๑๖	-	-	๑	-	-	๑๐	๓๙
			You Tube	๑							๑	-	๙	-	-	-	-	-	-	-	-	-	๖
		NBT WORLD	ข่าว	-			๗				๗	-	-	-	-	-	-	-	-	-	-	-	๗
			รายการ	-							-	-	-	-	-	-	-	-	-	-	-	-	-
			อักษรวิ่ง	-							-	-	-	-	-	-	-	-	-	-	-	-	-
		สื่อ Social (ภาษาอังกฤษ)	Facebook	-			๖				๖	-	-	-	-	-	-	-	-	-	-	-	๖
			Twitter	-							-	-	-	-	-	-	-	-	-	-	-	-	-
			You Tube	-			๙				๙	-	-	-	-	-	-	-	-	-	-	-	๙
			ผ่าน application Smart phone	-			๖				๖	-	-	-	-	-	-	-	-	-	-	-	๖
		อป.มช.								-	-	๑	๙			๑๒		๑	๓	๑๑๔		๑๔๕	
		สื่ออื่นๆ								-	-	-	๑			๘		๑	-		๒๐	๓๐	
		<b>รวมทั้งสิ้น</b>				๒๗	๑๐	๓๙	-	๑	๑	๓๘	๓๖	๒๗๕	๒๐	๙	๑๘๖	๖๗	๑๑๘	๑๘๕	๒๒๕		๑,๑๓๘

รายละเอียดการรายงาน

ที่	ประเด็น	ช่องทาง	รูปแบบ	สพท.	สพท.	สนช.	สพป.	สพต.	คสช.	รวม ส่วนกลาง	สปช.๑	สปช.๒	สปช.๓	สปช.๔	สปช.๕	สปช.๖	สปช.๗	สปช.๘	ส.ปชส.	รวบรวม ทั้งหมด		
๑๑	กระทรวงพาณิชย์ - การหาตลาด รองรับข้าว ฤดูกาลใหม่	สื่อโทรทัศน์	ข่าว	๗๐						๗๐		๙			๙	๐		๖	๖	๕๖		
			รายการ	๐																	๑	๑
			พูดแทรกภา	๐								๑	๑๐			๕		๑				๑๕
			สารคดี	๐														๐				
			สปอต	๐														๐				
		อักษรวิ่ง	๒๐								๒๐		๖๐				๑					๘๑
		สื่อวิทยุ	ข่าว		๙							๙	๖	๙	๖		๙๐	๑๐	๑๔	๒๓	๔๓	๑๔๘
			รายการ		๒							๒	๖	๑๖	๑		๑๔	๑๔	๘	๒๖	๕๖	๑๓๙
			พูดแทรกภา		๒							๒	๑๙	๑๐๘	๒๗		๕๘	๓๗	๘๐	๖๔	๖๓	๔๖๒
			บทความ																			
			สารคดี																			
			สปอต																			
		สื่อสิ่งพิมพ์	ข่าว/บทความ/ แผ่นพับ						๑			๑		๕			๙				๖๐	๙๐
		สื่ออินเทอร์เน็ต	prd.go.th								๑	๑		๑			๑				๖	๕
			nbtv.prd.go.th	๓								๓		๑								
			nbt.prd.go.th														๑	๙				๕
			thainews.prd.go.th					๑๗				๑๗	๑	๑			๑	๙	๖		๕	๓๑
			thainews.prd.go.th /newseng					๒๗				๒๗										
			thailand.prd.go.th														๑					๑
			asean thai.net																			
			เว็บไซต์ สปช.๑-๘										๑	๗			๑๔		๒๐	๔๓	๑๐	๙๕
		สื่อ Social (ภาษาไทย)	Facebook	๓								๓	๓	๖			๒๖		๓๐	๔๓	๒๓	๑๓๐
			Twitter	๓								๓					๔		๓๐			๓๗
			ผ่าน application Smart phone	๓								๓		๙			๑๑			๑		๒๔
			You Tube	๓								๓		๙	๑		๑๓				๑	๒๒
		NBT WORLD	ข่าว					๒๕				๒๕										๒๕
			รายการ																			
			อักษรวิ่ง					๒๐				๒๐										๒๐
		สื่อ Social (ภาษาอังกฤษ)	Facebook					๒		๑		๓										๓
			Twitter																			
			You Tube					๒				๒										๒
			ผ่าน application Smart phone					๒				๒										๒
		อป.มช.										๑	๙			๑๓		๖	๓	๗๔	๑๐๗	
		สื่ออื่นๆ											๑			๑๐		๓		๒๓	๓๗	
		<b>รวมทั้งสิ้น</b>				<b>๑๐๕</b>	<b>๑๒</b>	<b>๙๕</b>	<b>๑</b>	<b>๑</b>	<b>๑</b>	<b>๒๑๕</b>	<b>๓๕</b>	<b>๒๖๘</b>	<b>๓๑</b>	<b>๕</b>	<b>๒๓๓</b>	<b>๗๑</b>	<b>๒๓๔</b>	<b>๒๐๓</b>	<b>๓๗๐</b>	<b>๑,๖๔๕</b>

รายละเอียดการรายงาน

ที่	ประเด็น	ช่องทาง	รูปแบบ	สพท.	สพท.	สนช.	สพป.	สปค.	คสช.	รวม ส่วนกลาง	สปช.๑	สปช.๒	สปช.๓	สปช.๔	สปช.๕	สปช.๖	สปช.๗	สปช.๘	สปช.๙	สปช.๑๐	รวม ทั้งหมด		
๑๒	กระทรวงมหาดไทย  - การบรรเทา ปัญหาอุทกภัย - พืชว่าง ดอกไม้จันทน์	สื่อโทรทัศน์	ข่าว	๕				-		๒	๒๕	๖๑	๖	-	๑	๙	๙	๑๕	๑	๓๕	๑๖๑		
			รายการ	๐				-		-	-	-	-	-	-	-	-	๓	-	-	๙	๗	
			พูดแทรกกา	๐				-			-	๕	๒๐	-	๒	๑	๙	๙	๖	-	๙	๓๕	
			สารคดี	๐				-			-	-	-	-	-	-	-	-	-	-	-	-	
			สปอต	๐				-			-	-	-	-	-	-	-	-	-	-	-	-	-
		อักษรวิ่ง	๑๒๔				-			๑๒๕	-	๘๐	-	-	-	๑๒	๙	-	-	-	-	๒๒๑	
		สื่อวิทยุ	ข่าว	-	๒๖			-			๒๖	๕๕	๔๓	๔๒	๖๘	๒๖	๑๗	๒๕	๓๐	๓๔	๓๔	๓๔	๓๕๙
			รายการ	-	๙			-			๙	๑๒	๒๕	๑๐	๓๔	๑๙	๑๗	๒๐	๒๓	๑๓	๑๓	๑๘๗	
			พูดแทรกกา	-	๖			-			๖	๖๙	๑๕๖	๑๓๐	๑๘	๕๕	๘๔	๑๕๕	๗๕	๔๕	๔๕	๗๗๔	
			บทความ	-				-			-	๑	๑๔	-	-	-	-	-	-	-	-	-	๑๕
			สารคดี	-				-			-	๑	๑๔	-	-	-	๓	-	-	-	-	-	๑๘
			สปอต	-				-			-	๑	๒๗๙	๕๐	-	๔	๓	-	๓	-	๓	-	๓๔๐
		สื่อสิ่งพิมพ์	ข่าว/บทความ/ ผ่านพับ								-	๙	๕๓	๒	-	๓						๒๕	๙๑
		สื่อ อินเทอร์เน็ต	prd.go.th	-						๒	-	๙	-	-	-	๒				๑	๙	๙	๒๑
			nbtv.prd.go.th	๕						-	๕	-	๙	-	-	-						๓	๑๖
			nbt.prd.go.th	-						-	-	-	-	๒	-	๒	๑๑					๒	๑๗
			thainews.prd.go.th	-		๑๓					๑๓	๒๓	๑๕	-	-	๑	๑๑	๑	๑๐	๒๙			๑๐๓
			thainews.prd.go.th /newseng	-		๑๕					๑๕	-	-	-	๕	-	๑					๓	๒๕
			thailand.prd.go.th	-							-	-	-	-	-	๓						๓	๖
			asean thai.net	-					๑		๑	-	-	-	๒	-						๓	๖
		เว็บไซต์ สปช.๑-๘	-							-	๑๕	๒๓	๒	๘๐	๒๓	๑๐	๓๗๕	๓๔				๕๖๒	
		สื่อ Social (ภาษาไทย)	Facebook	๕		๑๔			๑		๒๐	๑๔	๘๙	-	-	๒๐	๓	๒๕	๓๖๖	๖๖			๖๐๓
			Twitter	๕		๑๔			-		๑๙	-	-	-	-	๙		๒๐	-	-			๕๓
			ผ่าน application Smart phone	๕							๕	-	๑๑๓	-	-	๑๔			๗		๑๐		๑๕๔
			You Tube	๕							๕	๑	๕๑	๕	-							๑	๖๓
		NBT WORLD	ข่าว	-		๑๐					๑๐	-	-	-	-	-							๑๐
			รายการ	-							-	-	-	-	-	-							-
			อักษรวิ่ง	-		๑๐					๑๐	-	-	-	-	-							๑๐
		สื่อ Social (ภาษาอังกฤษ)	Facebook	-		๓					๓	-	-	-	-	-						๕	๙
			Twitter	-							-	-	-	-	-	-							-
			You Tube	-			๓				๓	-	-	-	-	-							๓
		อป.มช. สื่ออื่นๆ	ผ่าน application Smart phone	-		๓					๓	-	-	-	-	-							๓
				-							-	๕	๑๕			๑๖		๓	๓	๑๒๓			๑๖๔
				-							-	-	๓			๗		๓	-	๒๗			๔๐
		<b>รวมทั้งสิ้น</b>				๑๕๒	๔๐	๘๕	-	๒	๒	๒๘๑	๒๒๒	๑,๐๖๐	๒๕๐	๒๓๔	๒๒๒	๑๖๓	๒๗๙	๘๑๔	๔๗๙		๕,๐๘๕

รายละเอียดการรายงาน

ที่	ประเด็น	ช่องทาง	รูปแบบ	สพท.	สวท.	สนท.	สพป.	สปต.	คสช.	รวม ส่วนกลาง	สปช.๑	สปช.๒	สปช.๓	สปช.๔	สปช.๕	สปช.๖	สปช.๗	สปช.๘	ส.ปชส.	รวบรวม ทั้งหมด			
๑๓	กระทรวง ยุติธรรม  - การขับเคลื่อน งานต่อต้าน การค้ามนุษย์	สื่อโทรทัศน์	ข่าว	๙						๙		๗	๑		๑						๑๙		
			รายการ	๐																			
			พูดแทรก	๐																			
			สารคดี	๐																			
			สปอต	๐																			
			อักษรวิ้ง	๒๐								๒๐		๖๐				๑					๘๑
		สื่อวิทยุ	ข่าว		๙							๙	๗	๑๒	๙	๑	๑	๑	๑				๗๘
			รายการ		๑							๑	๖	๙	๓	๒		๑	๑			๖	๕๗
			พูดแทรก		๑							๑	๗	๑๒	๓		๑	๑	๑				๓๖
			บทความ																				๒
			สารคดี																				๓
			สปอต																๒๑	๓			๒๔
		สื่อสิ่งพิมพ์ ข่าว/บทความ/ แผ่นพับ	ข่าว/บทความ/ แผ่นพับ											๑๐			๙				๓		๓๗
			prd.go.th							๑		๑		๙			๓						๙
			nbtv.prd.go.th	๒								๒		๓									๕
			nbt.prd.go.th												๑		๓	๒					๖
			thainews.prd.go.th										๑	๙			๓	๒			๓		๑๓
			thainews.prd.go.th /newseng				๓					๓		๓				๒					๗
			thailand.prd.go.th														๒	๐	๑				๒
			asean thai.net															๐	๐				
		สื่อ Social (ภาษาไทย)	Facebook	๒								๒	๓	๗			๒๓	๐	๒๐	๓๖	๙		๙๓
			Twitter	๒								๒					๓		๒๐				๒๕
			ผ่าน application Smart phone	๒								๒		๑๓			๑๐		๑	๑			๒๗
			You Tube	๒								๒	๑	๖	๓								๑๒
		NBT WORLD	ข่าว				๑					๑											๑
			รายการ																				
			อักษรวิ้ง																				
		สื่อ Social (ภาษาอังกฤษ)	Facebook																				
			Twitter																				
			You Tube				๑					๑											๑
			ผ่าน application Smart phone																				
		อป.มช.										๒	๑๐			๗		๒	๓	๑๖		๔๐	
		สื่ออื่นๆ											๑					๒		๓		๖	
		<b>รวมทั้งสิ้น</b>				๓๙	๗	๕	-	-	๑	๔๗	๓๙	๒๗๙	๕๐	๗	๑๐๓	๗๐	๑๐๙	๑๘๘	๑๐๑		๙๗๓

รายละเอียดการรายงาน

ร.ร.	ประเด็น	ช่องทาง	รูปแบบ	สพท.	สวท.	สนช.	สปท.	สปค.	คสช.	รวม ส่วนกลาง	สปช.๑	สปช.๒	สปช.๓	สปช.๔	สปช.๕	สปช.๖	สปช.๗	สปช.๘	สปช.๙	รวม ทั้งหมด			
๑๔	กระทรวง แรงงาน  - การปฏิรูป ระบบบำนาญ	สื่อโทรทัศน์	ข่าว	๙						๙					๑	๑	๑	๑	๑	๑	๑		
			รายการ	๐							๑						๑	๑	๑	๑	๑	๑	๑
			พูดแทรกภา สารคดี	๐							๑		๑๐			๒		๑	๑	๑	๑	๑	๑
			สปอต	๐							๑						๐	๐	๑	๑	๑	๑	๑
			อักษรวิ้ง	๒๐							๒๐		๖๐				๙	๓	๑	๑	๑	๑	๑
			ข่าว	-	๗						๗		๑๑	๑	๒	๒๕	๑๔	๑๕	๒๒	๑๕	๑๕	๑๑๒	
		รายการ	-	๓						๑	๑๒	๑๑	๒	๒	๙	๑๓	๙	๒๖	๖	๑๐	๙๐		
		พูดแทรกภา บทความ	-	๑						๑	๑๗	๘๑	๑๔	๒	๕๔	๕๕	๕๕	๖๕	๗๒	๕๒	๔๐๖		
		สารคดี	-															๑			๑		
		สปอต	-																๘๕	๒๓		๑๐๘	
		สื่อสิ่งพิมพ์	ข่าว/บทความ/ แผ่นพับ	-				๑			๑		๑๔			๒					๒	๒๐	
		สื่อ อินเทอร์เน็ต	prd.go.th	-							๒		๑			๒				๑	๒	๙	
			nbtv.prd.go.th	๓							๓		๑								๒	๖	
			nbt.prd.go.th	-												๒	๕					๗	
			thainews.prd.go.th	-		๒๓					๒๓		๒			๑	๗	๓			๓	๓๙	
			thainews.prd.go.th /newseng	-		๑๖					๑๖		๑				๑				๒	๒๐	
			thailand.prd.go.th	-												๓					๒	๕	
			asean thai.net	-				๑			๑				๑							๒	
			เว็บไซต์ สปช.๑-๘	-								๑	๙			๒๓		๕	๒๓	๖	๖๖		
		สื่อ Social (ภาษาไทย)	Facebook	๓					๑		๙	๓	๑๓			๒๑			๒๐	๒๓	๙	๘๘	
			Twitter	๓							๓					๙			๒๐			๒๗	
			ผ่าน application Smart phone	๓		๑๐					๑๓		๑			๑๐			๑	๑๐	๑๐	๓๕	
			You Tube	๓							๓					๑						๙	
		NBT WORLD	ข่าว	-		๙					๙	๑										๙	
			รายการ	-																			
			อักษรวิ้ง	-		๑๐					๑๐											๑๐	
		สื่อ Social (ภาษาอังกฤษ)	Facebook	-		๒					๒					๒					๑	๕	
			Twitter	-																			
			You Tube	-		๑					๑					๒						๓	
			ผ่าน application Smart phone	-		๒					๒					๒						๙	
		อป.มช.	-									๑๐				๑๙		๓	๓	๑๑๐	๑๔๔		
		สื่ออื่นๆ	-									๑						๓		๖	๑๐		
		<b>รวมทั้งสิ้น</b>				<b>๔๐</b>	<b>๙</b>	<b>๗๖</b>	<b>๑</b>	<b>๒</b>	<b>๒</b>	<b>๑๒๖</b>	<b>๓๖</b>	<b>๒๒๖</b>	<b>๑๗</b>	<b>๙</b>	<b>๑๘๖</b>	<b>๑๐๔</b>	<b>๒๓๑</b>	<b>๑๐๔๕</b>	<b>๒๓๓</b>	<b>๑,๓๙๓</b>	

รายละเอียดการรายงาน

ที่	ประเด็น	ช่องทาง	รูปแบบ	สพท.	สวท.	สนช.	สพป.	สพต.	คสช.	รวม ส่วนกลาง	สปช.๑	สปช.๒	สปช.๓	สปช.๔	สปช.๕	สปช.๖	สปช.๗	สปช.๘	สปช.๙	รวม ทั้งหมด			
๑๕	กระทรวงวัฒนธรรม  - แผ่นพับที่ระลึกเนื่องในงานพระราชพิธีถวายพระเพลิงพระบรมศพ - การจัดทำจดหมายเหตุ "พระเสด็จสู่ฟ้าราชฎ์ล้านอาลัย"	สื่อโทรทัศน์	ข่าว	๙						๙	๙	๙			๙	๙				๙	๑๑๙		
			รายการ	๐																			๒
			พูดแทรกกา	๐									๕										๓๐
			สารคดี	๐																			-
			สปอต	๐																			-
			อักษรวิ้ง	๑๒๐							๑๒๐		๘๐				๓๕	๕					๒๕๐
		สื่อวิทยุ	ข่าว	-	๑๗						๑๗	๑๙	๒๒	๙	๓	๓๑	๑๘	๑๘	๑๕	๒๑	๑๘	๑๘	๑๘๓
			รายการ	-	๓						๑	๘	๒๕	๘	๗	๙	๑๗	๑๒	๑๗	๒		๒	๑๐๕
			พูดแทรกกา	-	๑						๑	๒๕	๑๓๐	๕๐	๓	๑๐	๗๗	๙๙	๓๑	๒๑		๒๑	๕๖๕
			บทความ	-								๑					๑	๒	๕๙				๖๓
			สารคดี	-													๗		๑				๙
			สปอต	-									๒๕				๑๗		๒๑	๑			๖๘
		สื่อสิ่งพิมพ์	ข่าว/บทความ/ แผ่นพับ	-									๙	๕๐								๑๐	๖๙
		สื่ออินเทอร์เน็ต	prd.go.th	-							๑		๙									๑	๑๕
			nbtv.prd.go.th	๕							๕		๙									๑	๑๑
			nbt.prd.go.th	-											๑		๓	๗					๑๑
			thainews.prd.go.th	-		๑๒					๑๒	๓๐	๙				๙	๗	๙	๒	๑๒		๖๖
			thainews.prd.go.th /newseng	-		๑๒					๑๒		๙					๑				๑	๓๙
			thailand.prd.go.th	-													๓					๑	๙
			asean thai.net	-					๒		๒							๒					๙
			เว็บไซต์ สปช.๑-๘	-									๓	๑๕	๑		๒๕		๓๐	๑๓๐	๘		๑๙๕
		สื่อ Social (ภาษาไทย)	Facebook	๕						๒	๗	๓๓	๘๑				๒๓		๒๐	๑๓๒	๑๒		๒๕๘
			Twitter	๕							๕						๕		๒๐				๓๐
			ผ่าน application Smart phone	๕							๕		๑๕๑				๑๓			๓	๑๐		๑๘๒
			You Tube	๕							๕	๑	๗๖	๒									๘๕
		NBT WORLD	ข่าว	-		๗					๗												๗
			รายการ	-																			-
			อักษรวิ้ง	-																			-
		สื่อ Social (ภาษาอังกฤษ)	Facebook	-		๓			๑		๕										๒		๖
			Twitter	-																			-
			You Tube	-		๓					๓												๓
			ผ่าน application Smart phone	-		๓					๓												๓
		อป.มช.	-									๒	๑๒			๒๕		๓	๓	๑๑๐		๑๕๘	
		สื่ออื่นๆ	-										๑					๓			๕	๙	
		<b>รวมทั้งสิ้น</b>				๑๕๙	๑๙	๕๐	-	๕	๓	๒๕๕	๑๐๕	๗๖๕	๗๑	๑๐	๒๖๕	๑๕๕	๒๐๗	๕๐๐	๒๐๗	๒,๕๐๗	

รายละเอียดการรายงาน

ที่	ประเด็น	ช่องทาง	รูปแบบ	สพท.	สพท.	สนช.	สพป.	สปต.	คสช.	รวม ส่วนกลาง	สปช.๑	สปช.๒	สปช.๓	สปช.๔	สปช.๕	สปช.๖	สปช.๗	สปช.๘	สปช.๙	รวม ทั้งหมด			
๑๖	กระทรวงวิทยา ศาสตร์และ เทคโนโลยี  - ร่างกฎกระทรวง คาม พ.ร.บ. พลังงานนิวเคลียร์ เพื่อสันติ	สื่อโทรทัศน์	ข่าว	๐	๓					๒					๑						๑		
			รายการ	๐	๐																		
			พูดแทรกกา	๐	๐							๑				๒		๑					๑
			สารคดี	๐	๐																		
			สปอต	๐	๐																		
		สื่อวิทยุ	ข่าว	๕๐								๒๐		๒๐									๔๐
			รายการ									๑	๑	๑	๑								๖
			พูดแทรกกา									๑	๑	๑	๑								๑
			บทความ									๑					๒						๑
			สารคดี																				
		สื่อสิ่งพิมพ์	ข่าว/บทความ/ แผ่นพับ																				๑
			prd.go.th							๑		๑		๑			๒						๔
			nbtv.prd.go.th	๒								๒											๓
			nbt.prd.go.th														๒						๔
			thainews.prd.go.th				๑๑					๑๑		๑			๓		๔				๒๐
			thainews.prd.go.th /newseng				๕					๕		๑				๑					๑๐
			thailand.prd.go.th														๓						๓
			asean thai.net						๒			๒											๒
		สื่อ Social (ภาษาไทย)	Facebook	๒								๔	๒	๔			๒๐		๒๐	๓๒			๔๓
			Twitter	๒								๒							๒๐				๒๒
			ผ่าน application Smart phone	๒								๒		๑			๑๐			๑			๑๔
			You Tube	๒								๒	๑				๑						๔
		NBT WORLD	ข่าว				๕					๕											๕
			รายการ																				
			อักษรวิ้ง				๑๕					๑๕											๑๕
		สื่อ Social (ภาษาอังกฤษ)	Facebook				๒					๒											๒
			Twitter																				
			You Tube				๓					๓											๓
			ผ่าน application Smart phone				๒					๒											๒
		อป.มช.											๑			๑		๓	๓		๑๑	๔๔	
		สื่ออื่นๆ											๑					๓			๑	๕	
		<b>รวมทั้งสิ้น</b>				๓๓	๒	๔๕		๕		๔๕	๒๔	๒๑๓	๑๕	๒	๑๓๘	๖๔	๑๓๐	๑๖๔	๕๕	๕๕๕	

รายละเอียดการรายงาน

ที่	ประเด็น	ช่องทาง	รูปแบบ	สพท.	สวท.	สนช.	สพป.	สพด.	คตช.	รวม ส่วนกลาง	สปช.๑	สปช.๒	สปช.๓	สปช.๔	สปช.๕	สปช.๖	สปช.๗	สปช.๘	สปช.๙	รวบรวม ทั้งหมด			
๑๗	กระทรวงศึกษา ธิการ  - ศูนย์ ประสานงานการ ผลิตและพัฒนา กำลังคน อาชีวศึกษากภาคใต้	สื่อโทรทัศน์	ข่าว	๑๐						๑๐	-	๑	-	-	๑	๑	-	-	๑	๑	๒๗		
			รายการ	๐							-	-	-	-	-	-	๑	-	-	-	-	๑	๑
			พูดแทรก	๐							-	๑	๑	-	-	-	๑	-	-	-	-	๑	๒
			สารคดี	๐							-	-	-	-	-	-	-	-	-	-	-	-	-
			สปอด	๐							-	-	-	-	-	-	-	-	-	-	-	-	-
			อักษรวิ้ง	๒๐							๒๐	-	๖๐	-	-	-	๓	-	-	-	-	-	๘๒
		สื่อวิทยุ	ข่าว	-	๙						๙	๙	๑๕	๓	๒	๒๕	๗	๙	๑๔	๑๖	๑๔	๑๐๑	
			รายการ	-	๑						๑	๙	๑๒	๒	๑	๑๒	๑๑	๙	๒๕	๑๕	๑๕	๘๗	
			พูดแทรก	-	๑						๑	๑๗	๓๖	๑๙	๑	๓๖	๕๗	๖๗	๗๖	๖๐	๔๓๕		
			บทความ	-	-						-	๑	-	-	-	-	-	๑	-	-	-	๒	
			สารคดี	-	-						-	-	-	-	-	-	-	-	-	-	-	-	
			สปอด	-	-						-	-	-	-	-	-	-	๖๖	-	-	-	๒๖	
		สื่อสิ่งพิมพ์	ข่าว/บทความ/ แผ่นพับ	-	-						-	-	๑๐	-	-	๓	-	-	-	-	๖	๑๕	
			prd.go.th	-	-						๑	๑	-	-	-	๑	-	-	-	-	๑	๓	
		สื่อ อินเทอร์เน็ต	nbtv.prd.go.th	๓	-						๓	-	-	-	-	-	-	-	-	-	๑	๙	
			nbt.prd.go.th	-	-						-	-	-	๑	-	๑	-	๖	-	-	-	๙	
			thainews.prd.go.th	-	-		๑๕				๑๕	-	๙	-	-	๒	๖	๑	-	-	๑	๓๐	
			thainews.prd.go.th /newseng	-	-		๗				๗	-	๓	-	-	-	-	๑	-	-	๑	๑๒	
			thailand.prd.go.th	-	-		-				-	-	-	-	-	๒	-	-	-	-	๑	๓	
			asean thai.net	-	-		-				-	-	-	-	-	-	-	-	-	-	-	-	
			เว็บไซต์ สปช.๑-๘	-	-		-				-	-	๙	๑	-	๒๗	-	๒๒	๒๓	๑๑	๑๑	๙๖	
		สื่อ Social (ภาษาไทย)	Facebook	๓	-						๓	๖	๑๖	-	-	๒๐	-	๒๕	๒๓	๑๐	๑๙		
			Twitter	๓	-						๓	-	-	-	-	-	-	๒๕	-	-	๒๕		
			ผ่าน application Smart phone	๓	-						๓	-	-	-	-	๑๐	-	-	๓	๑๐	๒๕		
			You Tube	๓	-						๓	๑	๑	๑	-	๙	-	-	-	-	๑๐		
		NBT WORLD	ข่าว	-	-		๕				๕	-	-	-	-	-	-	-	-	-	-	๕	
			รายการ	-	-		-				-	-	-	-	-	-	-	-	-	-	-	-	
			อักษรวิ้ง	-	-		๒๐				๒๐	-	-	-	-	-	-	-	-	-	-	๒๐	
		สื่อ Social (ภาษาอังกฤษ)	Facebook	-	-		๑				๑	-	-	-	-	-	-	-	-	-	-	๑	
			Twitter	-	-		-				-	-	-	-	-	-	-	-	-	-	-	-	
			You Tube	-	-		๒				๒	-	-	-	-	-	-	-	-	-	-	๒	
			ผ่าน application Smart phone	-	-		๑				๑	-	-	-	-	-	-	-	-	-	-	๑	
		อป.มช.	-	-		-				-	-	๑๐	-	-	๖๐	-	๓	๓	๑๐๙	๑๐๙	๑๙๕		
		สื่ออื่นๆ	-	-		-				-	-	๑	-	-	-	-	๖	-	๑๔	๑๗			
		<b>รวมทั้งสิ้น</b>				<b>๔๕</b>	<b>๖</b>	<b>๕๑</b>	<b>-</b>	<b>-</b>	<b>๑</b>	<b>๑๐๓</b>	<b>๓๕</b>	<b>๒๔๙</b>	<b>๒๒</b>	<b>๖</b>	<b>๑๘๓</b>	<b>๙๑</b>	<b>๑๘๕</b>	<b>๑๖๖</b>	<b>๒๘๐</b>	<b>๑,๓๒๐</b>	

รายละเอียดการรายงาน

ที่	ประเด็น	ช่องทาง	รูปแบบ	สพท.	สวท.	ธนช.	สพป.	สพต.	ศสช.	รวม ส่วนกลาง	สปช.๑	สปช.๒	สปช.๓	สปช.๔	สปช.๕	สปช.๖	สปช.๗	สปช.๘	ส.ปชส.	รวมทั้ง ทั้งหมด			
๑๘	กระทรวง สาธารณสุข  - การเฝ้าระวัง โรคและภัย สุขภาพ - โครงการสัตว์ ปลอดโรค คน ปลอดภัย	สื่อโทรทัศน์	ข่าว	๓				-		๑	-	๑	-	-	๖	๕	-	๑	-	๙	๒๕		
			รายการ	๐				-			-	-	-	-	-	-	-	-	-	-	-	-	๑
			พูดแทรกๆ	๐				-				-	๖	๖๐	-	๕	-	๑	๑	-	-	-	๗๐
			สารคดี	๐				-				-	-	-	-	-	-	-	-	-	-	-	-
			สปอต	๐				-				-	-	-	-	-	-	๐	-	-	-	-	-
		อักษรวิ้ง	๒๐				-				๒๐	-	๘๐	-	-	๕	๕	-	-	-	-	๑๐๗	
		สื่อวิทยุ	ข่าว	-	๑๕			-				๑๕	๑๓	๒๑	๓	๑๘	๒๖	๑	๘	๑๒	๑๔	๑๓	๑๓๗
			รายการ	-	๒			-				๒	๑๓	๑๒	๓	๒๓	๗	๑๑	๕	๒๓	๖	๑๐๒	
			พูดแทรกๆ	-	๑			-				๑	๒๗	๙๔	๓๔	๕	๔๓	๒๔	๓๖	๖๘	๓๑	๓๖๙	
			บทความ	-				-				-	-	-	-	-	-	-	-	-	-	-	๑
			สารคดี	-				-				-	-	-	-	-	-	-	๒๐	-	-	-	๒๒
			สปอต	-				-				-	๖	๕๖	๕	-	-	๑	-	๓	๑	-	๖๔
		สื่อสิ่งพิมพ์	ข่าว/บทความ/ แผ่นพับ	-				-				-	-	๓๑	-	-	๙	-	-	-	๕	-	๔๑
		สื่อ อินเทอร์เน็ต	prd.go.th	-				-		๑		๑	-	๙	-	-	๙	-	-	-	๑	-	๑๔
			kbttv.prd.go.th	๖				-		-		๖	-	๙	-	-	-	-	-	-	๑	-	๑๕
			nbt.prd.go.th	-				-		-		-	-	๑	-	-	๒	๙	-	-	-	-	๘
			thainews.prd.go.th	-		๒๒		-		-		๒๒	๒	๑๐	-	-	๓	๙	๓	-	๔	-	๔๘
			thainews.prd.go.th /newseng	-		๑๐		-		-		๑๐	-	๙	-	-	-	๑	-	-	๑	-	๒๐
			thailand.prd.go.th	-				-		-		-	-	-	-	-	๙	-	-	-	๑	-	๙
			asean thai.net	-				-		๑		๑	-	-	-	๖	-	-	-	-	-	-	๗
			เว็บไซต์ สปช.๑-๘	-				-		-		-	๑	๙	๑	๑	๓๒	-	๕	๔๖	๑๐	-	๑๐๔
		สื่อ Social (ภาษาไทย)	Facebook	๖				-		-		๖	๔	๒๓	-	-	๒๕	-	๒๐	๔๗	๖	-	๑๓๑
			Twitter	๖				-		-		๖	-	-	-	-	๔	-	๒๐	-	-	-	๓๐
			ผ่าน application Smart phone	๖				-		-		๖	-	๑๗	-	-	๑๒	-	๒	-	๑๐	-	๔๗
			You Tube	๖				-		-		๖	-	๙	๓	-	-	-	-	-	-	-	๑๗
		NBT WORLD	ข่าว	-		๖		-		-		๖	-	-	-	-	-	-	-	-	-	-	๖
			รายการ	-				-		-		-	-	-	-	-	-	-	-	-	-	-	-
			อักษรวิ้ง	-		๑๐		-		-		๑๐	-	-	-	-	-	-	-	-	-	-	๑๐
		สื่อ Social (ภาษาอังกฤษ)	Facebook	-		๑		-		-		๑	-	-	-	-	-	-	-	-	๒	-	๓
			Twitter	-				-		-		-	-	-	-	-	-	-	-	-	-	-	-
			You Tube	-		๓		-		-		๓	-	-	-	-	-	-	-	-	-	-	๓
			ผ่าน application Smart phone	-		๑		-		-		๑	-	-	-	-	-	-	-	-	-	-	๑
อป.มช.	-				-		-		-	๓	๑๒	-	-	๑๘	-	๓	๔	๑๑๓	-	๑๕๓			
สื่ออื่นๆ	-				-		-		-	-	๑	-	-	-	-	๓	-	๔	-	๑๓			
<b>รวมทั้งสิ้น</b>				<b>๕๓</b>	<b>๑๘</b>	<b>๕๓</b>	<b>-</b>	<b>๑</b>	<b>๑</b>	<b>๑๖๖</b>	<b>๖๗</b>	<b>๙๓๓</b>	<b>๙๘</b>	<b>๕๕</b>	<b>๒๐๐</b>	<b>๖๖</b>	<b>๑๑๗</b>	<b>๒๐๖</b>	<b>๒๕๙</b>	<b>๑,๕๑๕</b>			

รายละเอียดการรายงาน

ที่	ประเด็น	ช่องทาง	รูปแบบ	สพท.	สพท.	สนช.	สพป.	สพด.	ศสช.	รวม ส่วนกลาง	สปช.๑	สปช.๒	สปช.๓	สปช.๔	สปช.๕	สปช.๖	สปช.๗	สปช.๘	สปช.๙	รวม ทั้งหมด			
๑๙	กระทรวง อุตสาหกรรม  - แผนการพัฒนา บุคลากรพื้นที่ EEC	สื่อโทรทัศน์	ข่าว	๑๐						๑		๑			๑	๑					๑๕		
			รายการ	๐																			-
			พูดแทรกภา	๐								๑	๑						๑				๓
			สารคดี	๐																			-
			สโปด	๐																			-
		อักษรวิ้ง	๒๐								๒๐		๒๐			๑	๕						๔๖
		สื่อวิทยุ	ข่าว	-	๕							๕	๕	๕		๒	๑๑	๕	๗	๓๗	๑๓		๕๙
			รายการ	-	๑							๑	๒	๑		๒	๑๑	๓	๒๖	๑๑			๗๕
			พูดแทรกภา	-	๑							๑	๑	๑		๒	๑๑	๓	๑๐	๘๗	๖๑		๑๖๖
			บทความ	-								๑							๑				๒
			สารคดี	-													๑						๓
		สโปด	-															๒๐				๒๐	
		สื่อสิ่งพิมพ์	ข่าว/บทความ/ แผ่นพับ	-										๑							๑		๑
		สื่อ อินเทอร์เน็ต	prd.go.th	-					๑			๑		๑			๓					๑	๖
			nbtv.prd.go.th	๒								๕		๑				๓				๑	๗
			nbt.prd.go.th	-													๓	๕					๘
			thainews.prd.go.th	-			๑๑					๑๑		๑			๕	๓	๑			๑	๒๑
			thainews.prd.go.th /newseng	-			๑๐					๑๐		๑				๑				๑	๑๓
			thailand.prd.go.th	-													๓					๑	๕
			asean thai.net	-																			-
		เว็บไซต์ สปช.๑-๘	-										๕			๒๕		๕	๑๓	๕		๕๑	
		สื่อ Social (ภาษาไทย)	Facebook	๒								๒	๑	๕			๒๓		๒๐	๑๘	๑		๖๗
			Twitter	๒								๒					๕		๒๐	๑			๒๘
			ผ่าน application Smart phone	๒								๒		๑๑			๓๗			๑	๑๐		๕๑
			You Tube	๒								๒		๕									๗
		NBT WORLD	ข่าว	-			๑๓					๑๓											๑๓
			รายการ	-																			-
			อักษรวิ้ง	-			๑๕					๑๕											๑๕
		สื่อ Social (ภาษาอังกฤษ)	Facebook	-			๗					๗											๗
			Twitter	-																			-
			You Tube	-			๓					๓											๓
			ผ่าน application Smart phone	-			๗					๗											๗
		อป.มช.	-									๑	๕				๑๖		๓	๓	๑๐๘	๑๔๐	
		สื่ออื่นๆ	-										๑					๕			๕	๕	
		<b>รวมทั้งสิ้น</b>				<b>๔๐</b>	<b>๗</b>	<b>๖๖</b>	<b>-</b>	<b>-</b>	<b>๑</b>	<b>๑๑๔</b>	<b>๓๐</b>	<b>๒๕๕</b>	<b>๑๔</b>	<b>๕</b>	<b>๑๕๗</b>	<b>๖๓</b>	<b>๑๑๓</b>	<b>๑๘๗</b>	<b>๒๒๐</b>	<b>๑,๑๕๗</b>	

## รายละเอียดการรายงาน

ที่	ประเด็น	ช่องทาง	รูปแบบ	สภท.	สวท.	สนช.	สพป.	สปรด.	คตช.	รวม ส่วนกลาง	สปช.๑	สปช.๒	สปช.๓	สปช.๔	สปช.๕	สปช.๖	สปช.๗	สปช.๘	สปช.๙	รวม ทั้งหมด			
๒๐	สำนัก นายกรัฐมนตรี  - นิทรรศการ เสมือนจริง "เย็น ศิระเพราะพระ บริบาล" - การเข้ามพระ เมรุมาศ	สื่อโทรทัศน์	ข่าว	๒๐				-		๕๐	๑	๑	-	-	๓๖	๑	๑	๑	๑	๑	๑๕		
			รายการ	๐				-		-	-	-	-	-	-	๑๓	๕	-	-	-	-	๒๑	
			พุดแห่แรกๆ	๐				-		-	-	-	๕๐	-	-	๕	๒๕	๑๒	๖๐	-	-	๑	๑๒๖
			สารคดี	๐				-		-	-	-	-	-	-	-	๐	-	-	-	-	-	-
			สโปด	๐				-		-	-	-	-	-	-	-	-	๑	-	-	-	-	๕
			อักษรวิ้ง	๑๕๐				-		-	๑๕๐	-	๘๐	-	-	-	๓๑	๓	-	-	-	-	๒๖๕
		สื่อวิทยุ	ข่าว	-	๓๐				-		๓๐	๑๖	๕๐	๒๗	๕๑	๔๕	๑๒	๓๐	๓๕	๒๕	๒๕	๓๐	๓๐
			รายการ	-	๕				-		๑	๑๔	๓๐	๑	๑๑	๑๕	๑๒	๒๐	๓๕	๑๕	๑๕	๑๕	๑๖
			พุดแห่แรกๆ	-	๗				-		๗	๓๖	๑๗๕	๖๑	๑๐	๕๕	๗๕	๑๗๕	๑๐๒	๓๗	๓๗	๓๗	๗๒๒
			บทความ	-	-				-		-	๑	๒๑	-	๒๕	๕	๐	-	๒	๒	๒	๒	๕๕
			สารคดี	-	๒				-		๒	-	๒๑	๒	-	๓	๐	๕	-	-	-	-	๓๓
			สโปด	-	๓				-		๓	-	๓๕	-	-	๒๕	๕	๕	-	-	-	-	๗๓
	สื่อสิ่งพิมพ์	ข่าว/บทความ/ แผ่นพับ	-					-		-	๑	๕๕	-	-	-	๖	-	-	-	-	๑	๕๑	
		prd.go.th	-					-	๑	๑	-	-	-	-	-	๑	-	-	-	-	๑	๒	
		nbtv.prd.go.th	๑๐					-		๑๐	-	-	-	-	-	-	-	-	-	-	๑	๑๑	
		nbt.prd.go.th	-					-		-	-	-	๑	-	๓	๑๒	-	-	-	-	-	๑๖	
		thainews.prd.go.th	-		๒๕			-		๒๕	๓	๑๒	-	-	๑	๑๕	๒	๕	๕	๕	๕	๗๓	
		thainews.prd.go.th /newseng	-		๓๘			-		๓๘	-	๘	-	-	-	๑	-	-	-	-	๑	๕๘	
		thailand.prd.go.th	-					-	๒	๒	-	-	-	-	๕	-	-	-	-	-	๑	๘	
		asean thai.net	-					-	๔	๔	-	-	-	-	๑	-	๑๐	-	-	-	-	๑๕	
	เว็บไซต์ สปช.๑-๘	-					-		-	๒	๑๕	๑	-	๒๖	-	๕	๖๕๕	๑๓	๑๓	๑๓	๗๑๐		
	สื่อ Social (ภาษาไทย)	Facebook	๓๐		๒			๓		๑๕	๕	๓๕	-	-	๒๒	-	๓๐	๖๕๐	๑๐	๑๐	๑๐	๗๗๐	
		Twitter	๑๐		๒			-		๑๒	-	-	-	-	๕	-	๓๐	๑	-	-	-	๕๗	
		ผ่าน application Smart phone	๑๐			๑		-		๑๑	-	๑๑	-	-	๑๓	-	๓	๑๐	๑๐	๑๐	๑๐	๕๘	
		You Tube	๑๐					-		๑๐	๑	๖	๑	-	๒	-	-	-	-	-	-	๒๓	
	NBT WORLD	ข่าว	-		๓๑			-		๓๑	-	-	-	-	-	-	-	-	-	-	-	๓๑	
		รายการ	-					-		-	-	-	-	-	-	-	-	-	-	-	-	-	
		อักษรวิ้ง	-		๒๐			-		๒๐	-	-	-	-	-	-	-	-	-	-	-	๒๐	
	สื่อ Social (ภาษาอังกฤษ)	Facebook	-		๑๕			๒		๑๗	-	-	-	-	-	-	-	-	-	-	๒	๑๗	
		Twitter	-					-		-	-	-	-	-	-	-	-	-	-	-	-	-	
		You Tube	-		๒๐			-		๒๐	-	-	-	-	-	-	-	-	-	-	-	๒๐	
		ผ่าน application Smart phone	-		๑๕			-		๑๕	-	-	-	-	-	-	-	-	-	-	-	๑๕	
	อป.มช.	-					-		-	๓	๑๓	-	-	๒๒	-	๕	๓	๑๑๐	๑๑๐	๑๑๐	๑๕๖		
สื่ออื่นๆ	-					-		-	-	๑	-	-	-	-	๕	-	๑๒	๑๒	๑๒	๑๘			
<b>รวมทั้งสิ้น</b>				<b>๒๒๐</b>	<b>๕๑</b>	<b>๑๖๘</b>	<b>-</b>	<b>๑๓</b>	<b>๑</b>	<b>๕๕๑</b>	<b>๘๐</b>	<b>๕๖๓</b>	<b>๑๐๕</b>	<b>๘๗</b>	<b>๓๗๗</b>	<b>๑๗๓</b>	<b>๓๓๗</b>	<b>๑,๕๘๗</b>	<b>๒๖๕</b>	<b>๓,๙๕๑</b>			