

ระเบียบวาระการประชุม
คณะกรรมการบริหารศูนย์ข้อมูลข่าวสารเพื่อการประชาสัมพันธ์ กรมประชาสัมพันธ์
ครั้งที่ ๔๔ / ๒๕๖๐

วันอังคารที่ ๑๔ พฤศจิกายน ๒๕๖๐ เวลา ๑๔.๓๐ น.
ณ ห้องประชุม ๒๑๑B ชั้น ๒ อาคารกรมประชาสัมพันธ์

- | | |
|------------------|--|
| ระเบียบวาระที่ ๑ | เรื่องที่ประธานแจ้งที่ประชุมทราบ |
| ระเบียบวาระที่ ๒ | เรื่องการรับรองรายงานการประชุมครั้งที่ ๔๓/๒๕๖๐ เมื่อวันที่ ๗ พฤศจิกายน ๒๕๖๐ |
| ระเบียบวาระที่ ๓ | เรื่องสืบเนื่อง
๓.๑ สรุปความคืบหน้าแนวทาง/นโยบายของรัฐบาล/กรม. และคำสั่ง/
ประกาศอื่น ๆ ที่สำคัญ
๓.๒ ประเด็น KM ตามข้อสั่งการประจำสัปดาห์ (ถ้ามี)
- ไม่มี -
๓.๓ ประเด็นตามข้อสั่งการของประธาน และมติที่ประชุม (ถ้ามี)
- ไม่มี - |
| ระเบียบวาระที่ ๔ | เรื่องที่เสนอให้ที่ประชุมทราบ
๔.๑ สรุปผลการปฏิบัติงานของศูนย์ IOC
๔.๑.๑ สรุปผลการเผยแพร่ประเด็นข่าวตามนโยบาย
๔.๑.๒ สรุปประเด็นแนวโน้มและทิศทางข่าวประจำสัปดาห์
๔.๒ ประเด็นที่น่าสนใจประจำสัปดาห์ (สนข.)
๔.๓ ประเด็นที่น่าสนใจประจำสัปดาห์ (NBT)
๔.๔ ประเด็นที่น่าสนใจประจำสัปดาห์ (สวท.)
๔.๕ กิจกรรมที่น่าสนใจประจำสัปดาห์ (ศสข.)
๔.๖ ประเด็นที่น่าสนใจของสื่อต่างประเทศ (สปต.)
๔.๗ ประเด็นที่น่าสนใจประจำสัปดาห์ (NBT World)
๔.๘ กิจกรรมที่น่าสนใจประจำสัปดาห์ (สปป.) |
| ระเบียบวาระที่ ๕ | เรื่องที่เสนอให้ที่ประชุมพิจารณา
- การบริหารประเด็นประจำสัปดาห์ |
| ระเบียบวาระที่ ๖ | เรื่องอื่นๆ (ถ้ามี) |
-

รายงานการประชุม
คณะกรรมการบริหารศูนย์ข้อมูลข่าวสารเพื่อการประชาสัมพันธ์ กรมประชาสัมพันธ์
ครั้งที่ ๔๓/๒๕๖๐
วันอังคารที่ ๗ พฤศจิกายน ๒๕๖๐
ณ ห้องประชุม ๒๑๑B ชั้น ๒ อาคารกรมประชาสัมพันธ์

เริ่มประชุมเวลา ๑๔.๓๐ น.

รายชื่อผู้มาประชุม

๑. นางธารทิพย์ ทองงามขำ	ผอ.สนช. (ประธาน)
๒. นายชูชาติ เทศสีแดง	ผชช. ด้านการพัฒนาเครือข่ายการประชาสัมพันธ์
๓. นางปรีท์กมล ถนอมศักดิ์ชัย	ร.ผชช. ต่างประเทศ
๔. นางสาวภัทร วิบูลย์วรรณันท์	แทน รปส. (นายจรรุญ ไชยสร)
๕. นายพงษ์เกษม สมสุข	แทน ผอ.สวท.
๖. นายนพพร พันละม้าย	แทน ผอ.สทท.
๗. นางสาวธันชพร ถ้ำสิงห์	แทน ผอ.สพป.
๘. นางสาวสุดาภรณ์ กรรณเลขา	แทน ผอ.สนผ.
๙. นายนพคุณ สุนทรหงส์	แทน ผอ.สปต.
๑๐. นางพนิดา จันทร์วัฒน์	แทน ผอ.กคส.
๑๑. นายพลี อุดมพรมนตรี	แทน ผอ.คสช.
๑๒. นางสาววิไล ถนอมจิตวิสุทธิ	แทน ผอ.กกจ.
๑๓. นางสุพิชญ์ญา โรจนหทัยพงศ์	แทน อกร.
๑๔. นางสาวสายพิน เจริญรัมย์	แทน สนค.
๑๕. นางนิตยาภรณ์ หิรัญนิรมล	กรรมการและผู้ช่วยเลขานุการ
๑๖. นางธัญนรี ชันยากร	กรรมการและผู้ช่วยเลขานุการ

ผู้ไม่มาประชุม (เนื่องจากติดราชการ)

๑. พลโท สรรเสริญ แก้วกำเนิด	อปส.
๒. นายเสมอ นิมเงิน	ผชช. เฉพาะด้านวิชาการประชาสัมพันธ์
๓. นายพรพิทักษ์ แม้นศิริ	ร.ผชช. เฉพาะด้านการประชาสัมพันธ์

ผู้เข้าร่วมประชุม

๑. นายอนุชา นาคฤทธิ	ร.ผอ.ส่วนผลิตรายการภาคภาษาอังกฤษ (สนช.)
๒. นายธาริน อังสกุล	นักสื่อสารมวลชนปฏิบัติการ (สนช.)
๓. นายประสิทธิ์ สุนทรกิจปรีชา	นักวิเคราะห์ข้อมูล (สนช.)
๔. นางสาวกัญญารัตน์ ดวงเพียรราช	นักสื่อสารมวลชน (สนช.)
๕. นางปณิดา แสนแจ็ก	นักสื่อสารมวลชน (สนช.)
๖. นางสาวณิธิธิญารัตน์ จันทร์กระจ่าง	นักสื่อสารมวลชน (สนช.)
๗. นางสาววัลนิภา อำไพจิตร	นักสื่อสารมวลชน (สนช.)

ระเบียบวาระที่ ๑ เรื่องที่ประธานแจ้งที่ประชุมทราบ

- อปส. ดิฉราชาการ ผอ.สนช. ทำหน้าที่ประธานการประชุม IOC และเป็นผู้แทน อปส. ไปร่วมประชุมคณะรัฐมนตรี

- สรุปการประชุมคณะรัฐมนตรี (กรม.)

๑. กรม.รับทราบแนวทางการดำเนินโครงการบริจาคเบี้ยยังชีพผู้สูงอายุเข้ากองทุนผู้สูงอายุ และเห็นชอบเปลี่ยนชื่อโครงการสวัสดิการรับเบี้ยยังชีพผู้สูงอายุโดยสมัครใจ เป็นโครงการบริจาคเบี้ยยังชีพผู้สูงอายุเข้ากองทุนผู้สูงอายุ ทั้งนี้ผู้สูงอายุที่ต้องการบริจาคเบี้ยยังชีพสามารถแสดงความจำนงค์ได้ที่หน่วยรับแจ้งการบริจาค ได้แก่ สำนักงานเขต กทม. อบต. เทศบาล และพัทยา ที่ลงทะเบียนรับเบี้ยยังชีพผู้สูงอายุไว้ ซึ่งกองทุนผู้สูงอายุ จะจัดทำเหรียญเชิดชูเกียรติ สำหรับผู้บริจาคเบี้ยยังชีพผู้สูงอายุ และผู้บริจาคสามารถยกเลิกการบริจาคได้

๒. กรม.เห็นชอบแนวทางการให้ความช่วยเหลือฟื้นฟูเกษตรกรผู้ประสบอุทกภัยหลังน้ำลด กรอบวงเงินงบประมาณ ๔,๗๑๕.๑๙ ล้านบาท เพื่อดำเนินการดังนี้ (๑) ช่วยเหลือเกษตรกรที่ได้รับผลกระทบจากอุทกภัยครัวเรือนละ ๓,๐๐๐ บาท ช่วงภัยตั้งแต่วันที่ ๕ กรกฎาคม ถึง ๑๕ สิงหาคม ๒๕๖๐ (๒) ช่วยเหลือเกษตรกรที่ได้รับผลกระทบจากอุทกภัยครัวเรือนละ ๓,๐๐๐ บาท ช่วงภัยตั้งแต่วันที่ ๑๖ สิงหาคม ถึง ๓๑ ตุลาคม ๒๕๖๐ (๓) ช่วยเหลือเกษตรกรในพื้นที่โครงการปรับเปลี่ยนระบบผลิตข้าวในพื้นที่ลุ่มต่ำ ๑๓ ทุ่ง กรอบวงเงิน ๑๒๗.๖๑ ล้านบาท (๔) เห็นชอบการขุดเขยดอกเบ็ญร้อยละ ๓ ต่อปี ระยะเวลา ๖ เดือน จำนวนสหกรณ์/กลุ่มเกษตรกร ๖๒๒ แห่ง จำนวนเงิน ๒๓๓.๕๑ ล้านบาท

๓. กรม. เห็นชอบการยกเลิกเงื่อนไขที่กำหนด ว่า ผู้มีสิทธิได้รับเงินอุดหนุนเพื่อการเลี้ยงดูเด็กแรกเกิด ต้องไม่เป็นผู้อยู่ในระบบประกันสังคม และเห็นชอบพิจารณาให้สิทธิแก่เด็กในระบบประกันสังคมด้วย เนื่องจากสิทธิเงินสงเคราะห์บุตรเกิดจากผู้ประกันตนจ่ายเงินสมทบเข้ากองทุนเอง และให้สิทธิผู้ลงทะเบียนใหม่เริ่มตั้งแต่ปีงบประมาณ ๒๕๖๑ เป็นต้นไป

๔. กรม.เห็นชอบในหลักการให้มีการจัดตั้งสำนักงานเศรษฐกิจและการค้าฮ่องกง (Hong Kong Economic and Trade Office: HKETO) ในประเทศไทยของรัฐบาลเขตบริหารพิเศษฮ่องกง โดยให้กระทรวงการต่างประเทศ ดำเนินการให้ถูกต้องตามขั้นตอนของกฎหมาย ระเบียบ และมติคณะรัฐมนตรี ที่เกี่ยวข้องต่อไป

๕. กรม.อนุมัติหลักการร่างกฎกระทรวง ฉบับที่ .. (พ.ศ.) ออกตามความในประมวลรัษฎากร ว่าด้วยการยกเว้นรัษฎากร (มาตรการภาษีเพื่อกระตุ้นเศรษฐกิจในช่วงปลายปี ๒๕๖๐) กำหนดให้มีการยกเว้นภาษีเงินได้บุคคลธรรมดา สำหรับเงินได้ที่จ่ายเป็นค่าซื้อสินค้าหรือค่าบริการให้แก่ผู้ประกอบการจดทะเบียนภาษีมูลค่าเพิ่ม ในระหว่างวันที่ ๑๑ พฤศจิกายน ๒๕๖๐ ถึงวันที่ ๓ ธันวาคม ๒๕๖๐ จำนวนเงินไม่เกิน ๑๕,๐๐๐ บาท

๖. พลโท สรรเสริญ แก้วกำเนิด โฆษกประจำสำนักนายกรัฐมนตรี แถลงว่า นายกรัฐมนตรีและคณะรัฐมนตรี จะลงพื้นที่และประชุม ครม.อย่างเป็นทางการนอกสถานที่ (ครั้งที่ ๓/๒๕๖๐) ระหว่างวันที่ ๒๗ - ๒๘ พฤศจิกายน ๒๕๖๐ ในพื้นที่ภาคใต้และภาคใต้ชายแดน ที่จังหวัดปัตตานี และสงขลา โดยจะติดตามงานด้านความมั่นคงและการพัฒนาพื้นที่ พบปะผู้นำท้องถิ่นและประชาชน รวมทั้งตรวจเยี่ยมความก้าวหน้าของโครงการ “สามเหลี่ยมมั่นคง มั่งคั่ง ยั่งยืน”

๗. โฆษกประจำสำนักนายกรัฐมนตรี แถลงถึงวันหยุดราชการในช่วงปีใหม่นี้ว่า คณะรัฐมนตรีได้มีหลักการไว้ว่า หากกรณีที่วันหยุดประจำปีตรงกับวันหยุดประจำเดือน ให้นำวันหยุดชดเชยไปอีกหนึ่งวัน จึงทำให้มีวันหยุดตั้งแต่วันที่ ๓๐ ธันวาคม ๒๕๖๐ - ๒ มกราคม ๒๕๖๑ รวม ๔ วัน

มติที่ประชุม - รับทราบ

ระเบียบวาระที่ ๒

เรื่องการรับรองรายงานการประชุม ครั้งที่ ๔๒/๒๕๖๐ เมื่อวันที่ ๓๑ ตุลาคม ๒๕๖๐

มติที่ประชุม - รับรองรายงานการประชุม โดยไม่มีการแก้ไข

ระเบียบวาระที่ ๓

เรื่องสืบเนื่อง

๓.๑ สรุปความคืบหน้าแนวทาง/นโยบายของรัฐบาล/กรม. และคำสั่ง/ประกาศอื่น ๆ

ที่สำคัญ

นางนิตยาภรณ์ ทิรัญนิรมล ผู้อำนวยการส่วนปฏิบัติการและบริหารข้อมูลข่าวสาร สนข. ในฐานะกรรมการและผู้ช่วยเลขานุการ รายงานดังนี้

- สรุปคำกล่าวของ พลเอก ประยุทธ์ จันทร์โอชา นายกรัฐมนตรีและหัวหน้าคณะรักษาความสงบแห่งชาติ ในรายการ “ศาสตร์พระราชา สู่การพัฒนาอย่างยั่งยืน” วันที่ ๓ พฤศจิกายน ๒๕๖๐ (รายละเอียดตามเอกสารประกอบการประชุม)

- IOC Bulletin ฉบับที่ ๔๑ ลงวันที่ ๗ พฤศจิกายน ๒๕๖๐ มีข่าวสำคัญ อาทิ พลเอก ประยุทธ์ จันทร์โอชา นายกรัฐมนตรี เป็นประธานในพิธีถวายผ้าพระกฐินพระราชทานสำนักนายกรัฐมนตรี ประจำปี ๒๕๖๐ เมื่อวันที่ ๒ พฤศจิกายน ๒๕๖๐ ณ วัดนวลนรดิศวรวิหาร (รายละเอียดตามเอกสารประกอบการประชุม)

มติที่ประชุม - รับทราบ

๓.๒ ประเด็น KM ตามข้อสั่งการประจำสัปดาห์

- ไม่มี -

๓.๓ ประเด็นตามข้อสั่งการของประธาน และมติที่ประชุม

- ไม่มี -

ระเบียบวาระที่ ๔

เรื่องที่เสนอให้ที่ประชุมทราบ

๔.๑ สรุปผลการปฏิบัติงานของศูนย์ IOC

๔.๑.๑ สรุปผลการเผยแพร่ประเด็นข่าวตามนโยบาย

- นางนิตยาภรณ์ ทิรัญนิรมล รายงานสรุปผลการเผยแพร่ประเด็นข่าวตามนโยบายประจำสัปดาห์ (รายละเอียดแนบท้ายรายงานการประชุม)

มติที่ประชุม - รับทราบ

๔.๑.๒ สรุปประเด็นแนวโน้มและทิศทางข่าวประจำสัปดาห์

- นายประสิทธิ์ สุนทรกิจปรีชา รายงาน สรุปประเด็นแนวโน้มและทิศทางข่าวประจำสัปดาห์ อาทิ ๑. สมเด็จพระเจ้าอยู่หัวมหาวชิราลงกรณ บดินทรเทพยวรางกูร ทรงมีพระราชทานุญาตให้จัดนิทรรศการพระเมรุมาศ วันที่ ๒ - ๓๐ พฤศจิกายน ๒๕๖๐ ณ มณฑลพิธีท้องสนามหลวง ๒. นายกรัฐมนตรี จะประกาศวันเลือกตั้งในปี ๒๕๖๑ ตามโรดแมป หลัง พ.ร.ป. แล้วเสร็จ ๓. เชิญชวนประชาชนแสดงความคิดเห็น คำถาม ๔ ข้อ ๔. พ.ร.บ.การจัดทำยุทธศาสตร์ชาติ และพ.ร.บ.แผนและขั้นตอนการดำเนินการปฏิรูปประเทศ พ.ศ. .../คณะปฏิรูป ๓ คณะใหม่ ๕. นายกรัฐมนตรี ร่วมประชุมผู้นำเขตเศรษฐกิจเอเปค ครั้งที่ ๒๕ วันที่ ๘ - ๑๑ พฤศจิกายน ๒๕๖๐ ที่ เวียดนาม/นายกรัฐมนตรี ร่วมประชุมสุดยอดอาเซียน ครั้งที่ ๓๑ วันที่ ๑๓ - ๑๔ พฤศจิกายน ๒๕๖๐ ที่ฟิลิปปินส์ ๖. การสวนสนามทางเรือนานาชาติ ฉลองครบรอบ ๕๐ ปี อาเซียน วันที่ ๑๓ - ๒๒ พฤศจิกายน ๒๕๖๐ ที่ จ.ชลบุรี ๗. การประชุมสมัชชาองค์การระดับโลก วันที่ ๕ - ๗ พฤศจิกายน ๒๕๖๐ ณ โรงแรมแชงกรีลา ๘. มาตรการช่วยเหลือเกษตรกร ผ่านโครงการ ๙๑๐๑ ตามรอยเท้าพ่อภายใต้ร่มพระบารมี/โครงการสนับสนุนปัจจัยการผลิตปศุสัตว์ “โคบาลบูรพา”/โครงการบริหารจัดการพื้นที่เกษตรกรรม Zoning by Agri-map ๙. การขอเปลี่ยนแปลงสวัสดิการแห่งรัฐสามารถขอเปลี่ยนแปลงได้ตามหลักเกณฑ์ที่กรมบัญชีกลางกำหนด

๑๐. มาตรการช่วยเหลือผู้ประสบอุทกภัย/ติดตามการแจ้งเตือนจากกรมอุตุนิยมวิทยา (รายละเอียดตามเอกสารประกอบการประชุม)

มติที่ประชุม - รับทราบ

๔.๒ ประเด็นที่น่าสนใจประจำสัปดาห์ (สนช.)

- นางธัญรี ชันยกร นำเสนอประเด็นประจำสัปดาห์ระหว่างวันที่ ๗ - ๑๓ พฤศจิกายน ๒๕๖๐ ได้แก่ ๑. กระทรวงกลาโหม/มทรรวมทางเรือนานาชาติครบรอบ ๕๐ ปีการก่อตั้งอาเซียน ๒. กระทรวงการคลัง/ข้อมูลการเปิดรับฟังความเห็นต่อ ร่างกฎหมายบริหารจัดการเงินฝากที่ไม่มีกระแสเงินไหล ๓. กระทรวงการต่างประเทศ/การประชุมเอเปค ๔. กระทรวงการท่องเที่ยวและกีฬา/ปีท่องเที่ยววิถีไทยเก๋ไก๋อย่างยั่งยืน/การท่องเที่ยวเรือสำราญของไทยเติบโตต่อเนื่อง ๕. กระทรวงการพัฒนาสังคมและความมั่นคงของมนุษย์/ใช้งานวิจัยแก้ปัญหาสังคมอย่างเป็นรูปธรรม ๖. กระทรวงเกษตรและสหกรณ์/การบริหารจัดการน้ำภาคตะวันออกเฉียงเหนือ/งานตลาดคลองผดุงกรุงเกษม ๗. กระทรวงคมนาคม/โครงสร้างพื้นฐานการขนส่งสาธารณะเพื่อคนพิการ เด็ก และผู้สูงอายุ ๘. กระทรวงทรัพยากรธรรมชาติและสิ่งแวดล้อม/รณรงค์ขยายตลาดปลอดบุหรี ๙. กระทรวงดิจิทัลเพื่อเศรษฐกิจและสังคม/ขอความร่วมมือรายงานการโพสต์เนื้อหาและภาพไม่เหมาะสม ๑๐. กระทรวงพลังงาน/การแสดงความคิดเห็นการปฏิรูปด้านพลังงาน ๑๑. กระทรวงพาณิชย์/มาตรการบรรเทาความเดือดร้อนจากอุทกภัย แก่ผู้ประกอบการธุรกิจ/การตั้งเป้าหมาย ๑ ใน ๑๐ ของโลกที่น่าลงทุน ๑๒. กระทรวงมหาดไทย/การช่วยเหลือผู้ประสบอุทกภัย/การลงทะเบียนโครงการตลาดประชารัฐ ๑๓. กระทรวงยุติธรรม/โครงการกำลังใจ ๑๔. กระทรวงแรงงาน/การใช้เทคโนโลยีดิจิทัล เพื่อขับเคลื่อนภาคเศรษฐกิจและสังคม ๑๕. กระทรวงวัฒนธรรม/หนังสือจดหมายเหตูปทกวีนิพนธ์ ๑๖. กระทรวงวิทยาศาสตร์และเทคโนโลยี/เทคโนโลยีภูมิสารสนเทศสำหรับเกษตรกรรม ๑๗. กระทรวงศึกษาธิการ/การผลิตและพัฒนากำลังคนอาชีวศึกษาเขต EEC ๑๘. กระทรวงสาธารณสุข/นโยบายการใช้ยาอย่างสมเหตุผล/อาการป่วยที่เข้าเกณฑ์ฉุกเฉินวิกฤติ ๑๙. กระทรวงอุตสาหกรรม/การเข้มงวดด้านความปลอดภัยอัคคีภัย ๒๐. สำนักนายกรัฐมนตรี/นิทรรศการพระเมรุมาศ/ผลงานวิจัยไทยคว่ำรางวัล (รายละเอียดตามเอกสารประกอบการประชุม)

๔.๓ ประเด็นที่น่าสนใจประจำสัปดาห์ (NBT)

- ผู้แทน NBT นำเสนอประเด็นประจำสัปดาห์ระหว่างวันที่ ๗ - ๑๓ พฤศจิกายน ๒๕๖๐ ได้แก่ ๑. สมเด็จพระเจ้าอยู่หัวมหาวชิราลงกรณ บดินทรเทพยวรางกูร พระราชทานความช่วยเหลือครอบครัวประสบอุทกภัย/หน่วยแพทย์พระราชทาน ๙๐๖ ๒. รายงาน ประชาชนเข้าขมนิทรรศการพระเมรุมาศ ๓. รายงาน นายกรัฐมนตรี เดินทางไปประชุมผู้นำเขตเศรษฐกิจในภูมิภาคเอเชีย-แปซิฟิก (เอเปค) ที่ประเทศเวียดนาม วันที่ ๑๐ - ๑๑ พฤศจิกายน ๒๕๖๐/นายกรัฐมนตรี เดินทางประชุมสุดยอดผู้นำอาเซียน ครั้งที่ ๓๑ ที่ประเทศฟิลิปปินส์ วันที่ ๑๒ - ๑๔ พฤศจิกายน ๒๕๖๐ ๔. การประชุมคณะรัฐมนตรี ๕. ประชาชนใช้บัตรสวัสดิการแห่งรัฐ ๖. รายงาน แก้ปัญหาหางพารา ๗. พยากรณ์อากาศเดือนพฤษภาคม/สถานการณ์น้ำท่วม/การให้ความช่วยเหลือ/อุตุประกาศเตือนฝนตกหนักภาคใต้/เตือนอากาศหนาว (รายละเอียดตามเอกสารประกอบการประชุม)

๔.๔ ประเด็นที่น่าสนใจประจำสัปดาห์ (สวท.)

- ผู้แทน สวท. นำเสนอประเด็นประจำสัปดาห์ระหว่างวันที่ ๗ - ๑๓ พฤศจิกายน ๒๕๖๐ ได้แก่ ๑. นิทรรศการงานพระราชพิธีถวายพระเพลิงพระบรมศพ พระบาทสมเด็จพระปรมินทรมหาภูมิพลอดุลยเดช บรมนาถบพิตร ๒. การประชุมคณะรัฐมนตรี/การดำเนินการตามโรดแมป/ความคืบหน้าร่างกฎหมายประกอบรัฐธรรมนูญ/การทำงานของคณะกรรมการปฏิรูปประเทศ ๓. นายกรัฐมนตรี เดินทางไปประชุมผู้นำเขตเศรษฐกิจในภูมิภาคเอเชีย-แปซิฟิก (เอเปค) ที่ประเทศเวียดนาม วันที่ ๑๐ - ๑๑ พฤศจิกายน ๒๕๖๐/นายกรัฐมนตรี

เดินทางประชุมสุดยอดผู้นำอาเซียน ครั้งที่ ๓๑ ที่ประเทศฟิลิปปินส์ วันที่ ๑๒ - ๑๔ พฤศจิกายน ๒๕๖๐
 ๔. การบริหารจัดการน้ำ/การรับมือฝนตกในพื้นที่ภาคใต้/ช่วยเหลือผู้ประสบภัยธรรมชาติ ๕. การใช้บัตร
 สวัสดิการแห่งรัฐ/ระบบตัวร่วม ๖. มาตรการส่งเสริมการท่องเที่ยวช่วงโลว์ซีซั่น ๗. การแก้ปัญหาค้ำมนุษย์/แรงงาน
 ต่างด้าว ๘. การป้องกันโรคอุบัติใหม่ ๙. ขยายผลการจัดตลาดพื้นที่ตลาดค้าขายแก่ผู้ค้าที่ได้รับผลกระทบจาก
 การจัดระเบียบทางเท้า ๑๐. ความก้าวหน้าโครงการสัตว์ปลอดโรค คนปลอดภัยฯ (รายละเอียดตามเอกสาร
 ประกอบการประชุม)

๔.๕ กิจกรรมที่น่าสนใจประจำสัปดาห์ (ศสช.)

- ผู้แทน ศสช. แจงสรุปรายงานข้อมูลข่าวสารด้วย PRD Info ประจำวันที่ ๓๐ ตุลาคม -
 ๓ พฤศจิกายน ๒๕๖๐ จำนวน ๑๐ ภาพ อาทิ เชิญชมนิทรรศการพระเมรุมาศ ณ มณฑลพิธีท้องสนามหลวง
 (รายละเอียดตามเอกสารประกอบการประชุม)

๔.๖ ประเด็นที่น่าสนใจของสื่อต่างประเทศ (สปต.)

- ผู้แทน สปต. รายงานการติดตามประเด็นจากสื่อต่างประเทศเกี่ยวกับประเทศไทย
 เน้นประเด็น ๑. งานพระราชพิธีถวายพระเพลิงพระบรมศพ พระบาทสมเด็จพระปรมินทรมหาภูมิพลอดุลยเดช
 ที่สื่อต่างประเทศนำเสนอ ๒. การเพิกถอนหนังสือเดินทาง (พาสปอร์ต) ของ น.ส.ยิ่งลักษณ์ ชินวัตร อดีตนายก
 รัฐมนตรี และประเด็นการเมือง ๓. เทศกาลลอยกระทง (รายละเอียดตามเอกสารประกอบการประชุม)

๔.๗ ประเด็นที่น่าสนใจประจำสัปดาห์ (NBT World)

- ผู้แทน NBT World รายงานประเด็นประจำสัปดาห์ระหว่างวันที่ ๗ - ๑๓ พฤศจิกายน
 ๒๕๖๐ ได้แก่ ๑. รัฐบาลเตรียมเปิดให้ประชาชนเข้าชมพระเมรุมาศ และเข้าชมนิทรรศการภายในพื้นที่
 สนามหลวง ระหว่างวันที่ ๒ - ๓๐ พฤศจิกายน ๒๕๖๐ ๒. การช่วยเหลือเยียวยาผู้ได้รับผลกระทบจากเหตุ
 อุทกภัย และภัยหนาวในทุกพื้นที่ ๓. นายกรัฐมนตรี ร่วมประชุมผู้นำ "ความร่วมมือทางเศรษฐกิจในเอเชีย -
 แปซิฟิก" หรือ "เอเปค" (ASIA-PACIFIC Economic Cooperation : APEC) ณ นครดานัง ประเทศเวียดนาม
 ระหว่างวันที่ ๑๐ - ๑๑ พฤศจิกายน ๒๕๖๐/นายกรัฐมนตรี เดินทางร่วมประชุมผู้นำอาเซียน - ประเทศคู่เจรจา
 ๑๓ - ๑๔ พฤศจิกายน ๒๕๖๐ ณ กรุงมะนิลา ประเทศฟิลิปปินส์ ๔. การดำเนินงานตามโรดแมป (รายละเอียด
 ตามเอกสารประกอบการประชุม)

๔.๘ กิจกรรมที่น่าสนใจประจำสัปดาห์ (สพป.)

- ผู้แทน สพป. ขอความร่วมมือสื่อเผยแพร่ข่าว รพม. แจงเบี่ยงจราจรบนถนนพหลโยธิน
 บริเวณแยกกรมพลศึกษาทางอากาศ ถึงบริเวณซอยพหลโยธิน ๕๔/๔ และเบี่ยงจราจรบนถนนลำลูกกา บริเวณ
 ซอยลำลูกกา ๔๑ ถึงบริเวณ สก.คูคต เพื่อยกชั้นส่วนสถานีและทางวิ่งรถไฟฟ้าโครงการรถไฟฟ้าสายสีเขียว (เหนือ)
 ช่วงหมอชิต - สะพานใหม่ - คูคต ระหว่างวันที่ ๘ - ๓๐ พฤศจิกายน ๒๕๖๐ เวลา ๒๒.๐๐ - ๐๕.๐๐ น.
 (รายละเอียดตามเอกสารประกอบการประชุม)

- ประเด็นจาก คมบ. นางปรีห์กมล ถนอมศักดิ์ชัย ร.ผชช. ต่างประเทศ รายงาน
 ประเด็นจากที่ประชุม คมบ. ที่ขอความร่วมมือชี้แจงทำความเข้าใจ อาทิ ๑. ต้นปี ๒๕๖๑ สหภาพยุโรปจะมา
 ตรวจสอบการปฏิบัติงานด้านการแก้ไขปัญหาการทำการประมงโดยผิดกฎหมายของไทย ๒. การปลดล็อกพรรค
 การเมือง ๓. การจัดสัมมนาของโรฮีนจา ๔. สถานการณ์ภาคใต้ ๕. World Bank จัดอันดับความสะดวกในการ
 ทำธุรกิจซึ่งไทยเป็น ๑ ใน ๑๐ ประเทศที่ปรับตัวดีขึ้น ๖. การสัมมนาวิจัยยุทธศาสตร์ไทย-จีน ครั้งที่ ๖

มติที่ประชุม - รับทราบ

ระเบียบวาระที่ ๕

เรื่องที่เสนอให้ที่ประชุมพิจารณา

๕.๑ การบริหารประเด็นประจำสัปดาห์

ประเด็นต่าง ๆ ดังนี้

- ที่ประชุมร่วมกันกำหนดประเด็นการประชาสัมพันธ์ประจำสัปดาห์ ประกอบด้วย

๕.๑.๑ กระทรวงกลาโหม

- มหกรรมทางเรือนานาชาติครบรอบ ๕๐ ปีการก่อตั้งอาเซียน

๕.๑.๒ กระทรวงการคลัง

- ข้อมูลการเปิดรับฟังความเห็นต่อร่างกฎหมายบริหารจัดการเงินฝากที่ไม่มี
การเคลื่อนไหว

๕.๑.๓ กระทรวงการต่างประเทศ

- การประชุมเอเปค

๕.๑.๔ กระทรวงการท่องเที่ยวและกีฬา

- ปีท่องเที่ยววิถีไทยเก๋ไก๋อย่างยั่งยืน
- การท่องเที่ยวเรือสำราญของไทยเติบโตต่อเนื่อง

๕.๑.๕ กระทรวงการพัฒนาสังคมและความมั่นคงของมนุษย์

- ใช้งานวิจัยแก้ปัญหาสังคมอย่างเป็นรูปธรรม

๕.๑.๖ กระทรวงเกษตรและสหกรณ์

- การบริหารจัดการน้ำภาคตะวันออกเฉียงเหนือ
- งานตลาดคลองผดุงกรุงเกษม

๕.๑.๗ กระทรวงคมนาคม

- โครงสร้างพื้นฐานการขนส่งสาธารณะเพื่อคนพิการ เด็ก และผู้สูงอายุ

๕.๑.๘ กระทรวงทรัพยากรธรรมชาติและสิ่งแวดล้อม

- อนุรักษ์ชายหาดปลอดบุหรี่

๕.๑.๙ กระทรวงดิจิทัลเพื่อเศรษฐกิจและสังคม

- ขอความร่วมมือรายงานการโพสต์เนื้อหาและภาพไม่เหมาะสม

๕.๑.๑๐ กระทรวงพลังงาน

- การแสดงความคิดเห็นการปฏิรูปด้านพลังงาน

๕.๑.๑๑ กระทรวงพาณิชย์

- มาตรการบรรเทาความเดือดร้อนจากอุทกภัย แก่ผู้ประกอบการธุรกิจ
- การตั้งเป้าหมาย ๑ ใน ๑๐ ของโลกที่น่าลงทุน

๕.๑.๑๒ กระทรวงมหาดไทย

- การช่วยเหลือผู้ประสบอุทกภัย
- การลงทะเบียนโครงการตลาดประชารัฐ

๕.๑.๑๓ กระทรวงยุติธรรม

- โครงการกำลังใจ

๕.๑.๑๔ กระทรวงแรงงาน

- การใช้เทคโนโลยีดิจิทัล เพื่อขับเคลื่อนภาคเศรษฐกิจและสังคม

๕.๑.๑๕ กระทรวงวัฒนธรรม

- หนังสือจดหมายเหตุดุทกวินิพนธ์

๕.๑.๑๖ กระทรวงวิทยาศาสตร์และเทคโนโลยี

- เทคโนโลยีภูมิสารสนเทศสำหรับเกษตรกรรม

๕.๑.๑๗ กระทรวงศึกษาธิการ

- การผลิตและพัฒนากำลังคนอาชีวศึกษาเขต EEC

๕.๑.๑๘ กระทรวงสาธารณสุข

- นโยบายการใช้อย่างสมเหตุผล
- อาการป่วยที่เข้าเกณฑ์ฉุกเฉินวิกฤติ

๕.๑.๑๙ กระทรวงอุตสาหกรรม

- การเข้มงวดด้านความปลอดภัยอัคคีภัย

๕.๑.๒๐ สำนักนายกรัฐมนตรี

- นิทรรศการพระเมรุมาศ
- ผลงานวิจัยไทยคว้าวางวัล

มติที่ประชุม - เห็นชอบการขยายผลตามประเด็นข้างต้น

ระเบียบวาระที่ ๒

เรื่องอื่น ๆ

- ไม่มี -

เลิกประชุมเวลา ๑๕.๕๐ น.

นางสาวณิรัชฎิณรัตน์ จันทร์กระจ่าง / ผู้จัดรายงานการประชุม

นางธัญนรี ชันยากร / ผู้ตรวจรายงานการประชุม

นางนิตยาภรณ์ ทิรัญนิรมล / ผู้ตรวจรายงานการประชุม

สรุปผลการเผยแพร่ประเด็นข่าวตามนโยบาย
ประจำวันที่ ๓๑ ตุลาคม - ๖ พฤศจิกายน ๒๕๖๐
ส่วนปฏิบัติการและบริหารข้อมูลข่าวสาร (IOC) สำนักข่าว กรมประชาสัมพันธ์

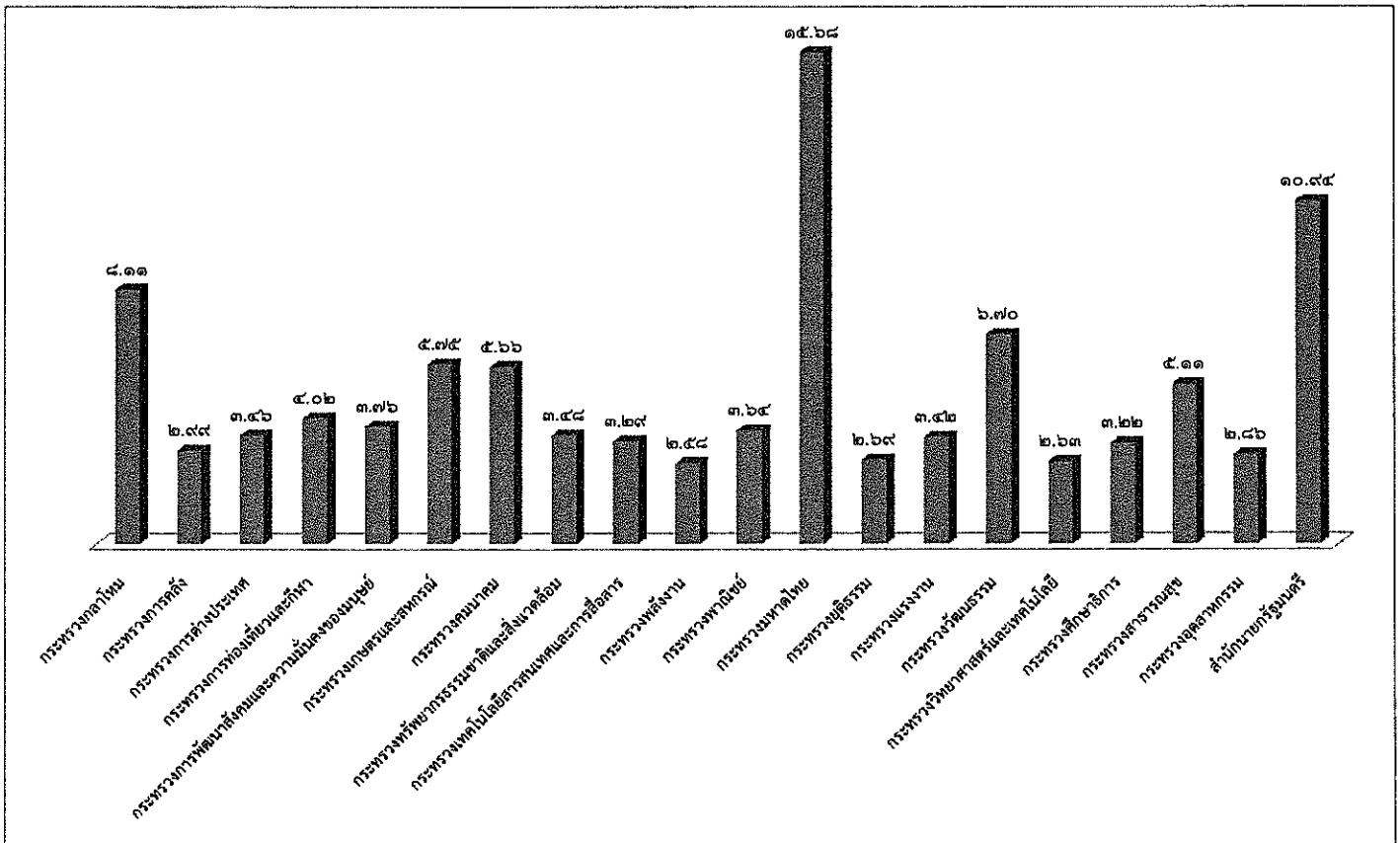

ลำดับ	ประเด็น/กระทรวง	ผลการดำเนินการ (ข่าว บทความ การประชาสัมพันธ์/ข่าว-ครั้ง)
๑	กระทรวงกลาโหม	๓,๔๖๓
๒	กระทรวงการคลัง	๑,๒๗๗
๓	กระทรวงการต่างประเทศ	๑,๔๗๗
๔	กระทรวงการท่องเที่ยวและกีฬา	๑,๓๑๖
๕	กระทรวงการพัฒนาสังคมและความมั่นคงของมนุษย์	๑,๖๐๓
๖	กระทรวงเกษตรและสหกรณ์	๒,๔๕๔
๗	กระทรวงคมนาคม	๒,๔๑๗
๘	กระทรวงทรัพยากรธรรมชาติและสิ่งแวดล้อม	๑,๔๘๗
๙	กระทรวงเทคโนโลยีสารสนเทศและการสื่อสาร	๑,๔๐๕
๑๐	กระทรวงพลังงาน	๑,๑๐๓
๑๑	กระทรวงพาณิชย์	๑,๕๕๓
๑๒	กระทรวงมหาดไทย	๖,๖๙๒
๑๓	กระทรวงยุติธรรม	๑,๑๕๐
๑๔	กระทรวงแรงงาน	๑,๔๖๑
๑๕	กระทรวงวัฒนธรรม	๒,๘๕๘
๑๖	กระทรวงวิทยาศาสตร์และเทคโนโลยี	๑,๑๒๔
๑๗	กระทรวงศึกษาธิการ	๑,๓๗๖
๑๘	กระทรวงสาธารณสุข	๒,๑๘๑
๑๙	กระทรวงอุตสาหกรรม	๑,๒๒๐
๒๐	สำนักนายกรัฐมนตรี	๔,๖๗๑
รวมทั้งสิ้น		๔๒,๖๘๘

รายละเอียดการเผยแพร่ประเด็นข่าวตามนโยบาย

ลำดับ	ประเด็น	สพท.	สวท.	สนช.	สทป.	สพต.	คสช.	สปช.๑	สปช.๒	สปช.๓	สปช.๔	สปช.๕	สปช.๖	สปช.๗	สปช.๘
๑	วันที่	๖	๖	๖		๖		๙	๙	๖	๙	๙	๖	๓	๖
๒	เวลา	๑๖.๑๙	๑๖.๒๒	๙.๔๕		๑๐.๑๙		๑๖.๖๗	๙.๔๓	๑๐.๔๗	๑๖.๓๖	๑๓.๐๗	๙.๕๙	๑๕.๓๓	๑๑.๔๗

รายละเอียดการรายงาน

ที่	ประเด็น	ช่องทาง	รูปแบบ	สพท.	สวท.	สนช.	สทป.	สพต.	คสช.	รวม ส่วนกลาง	สปช.๑	สปช.๒	สปช.๓	สปช.๔	สปช.๕	สปช.๖	สปช.๗	สปช.๘	สปช.๙	รวบรวม ทั้งหมด				
๑	กระทรวงกลาโหม - การช่วยเหลือ ประชาชนที่ ประสบอุทกภัย	สื่อโทรทัศน์	ข่าว	๖๐						๕๐	๙	๕	๕	๙	๓	๑๙	๙	๖	๖	๒๔	๑๐๕			
			รายการ	๐							-	๓	-	-	๐	-	๕	-	-	-	-	๑	๖	
			พูดแทรก	๐								-	๙	๖๐	-	๐	-	๙	-	-	-	-	-	๙๖
			สารคดี	๐								-	-	-	-	๐	-	๐	-	-	-	-	-	-
			สพต	๐								-	-	-	-	๐	-	๐	-	-	-	-	-	-
			อักษรวิ้ง	๓๐								๓๐	๑๐	๘๐	๕๐	๐	๘	๖๙	-	-	-	-	-	๑๗๖
		สื่อวิทยุ	ข่าว	-	๑๕							๑๕	๓๕	๕๕	๙	๑๖	๖๖	๑๙	๑๙	๓๙	๑๕	๑	๑๕๕	
			รายการ	-	๗							๗	๖๐	๖๕	๖	๑๑	๑๖	๘	๑๐	๑๔	๖	๖	๖๓	๑๗๕
			พูดแทรก	-	๑๓							๑๓	๕๗	๑๑๑	๖๕	๙	๖๐	๕๕	๖๗	๘	๖	๓	๓๑	๕๘๖
			บทความ	-								-	๑	๑	-	๐	-	๐	๖	-	-	-	-	๙
			สารคดี	-								-	-	๑	-	๐	๑๐	๐	๓	-	-	-	-	๑๔
			สพต	-								-	๑๐	๘๐	๕๕	๓๖	-	๑๘	๑๓	-	-	-	๑๐	๒๑๕
		สื่อสิ่งพิมพ์	ข่าว/บทความ/ แผ่นพับ	-								-	๑	๒๑	-	๐	๑๖	๐	-	-	-	๒	๒๑	๖๑
			prd.go.th	-								-	-	๑๖	-	๐	๑๖	๐	-	-	-	๒	๒๑	๖๑
		สื่อ อินเทอร์เน็ต	nbttv.prd.go.th	๔								๔	-	๑๐	-	๐	-	๖	-	-	๓	๑	๒๔	
			nbt.prd.go.th	-								-	-	๖	-	๐	๑๓	๑๑	-	-	๖	๑	๓๐	
			thainews.prd.go.th	-								-	๑๕	๑๕	-	๐	๖	๖๕	๑๕	๓	๗	-	๙๕	
			thainews.prd.go.th /newseng	-			๔๑					๔๑	-	๑๐	-	๐	๘	๖	-	-	๖	-	๖๓	
			thailand.prd.go.th	-								-	-	-	-	๐	๙	๐	-	-	๖	-	๑๑	
			asean thai.net	-								-	-	-	-	๖	-	๑๓	-	-	๖	-	๒๑	
			เว็บไซต์ สปช.๑-๘	-					๑			๑	๙	๖๔	๑	๑	๑๖	๖	๕	๑๔๗	๔๖	๔๖	๕๖๓	
			สื่อ Social (ภาษาไทย)	Facebook	๙								๙	๖	๕๐	-	๐	๓๓	๐	๑๕	๓๔๘	๘	-	๔๕๔
		Twitter		๙						๒		๖	-	-	๑	๐	๙	-	-	-	-	-	๑๖	
		ผ่าน application Smart phone (Android)		๙								๙	๖	๑๐	-	๐	๑๐	-	-	-	๖๓	-	๕๘	
		You Tube		๙								๙	๖	๑๐	๖	๐	๖๖	-	-	-	-	๑	๕๑	
		NBT WORLD	ข่าว	-		๓๔						๓๔	-	-	-	๐	๑	-	-	-	-	๑	๓๖	
			รายการ	-								-	-	-	-	-	๑	-	-	-	-	-	๑	
			อักษรวิ้ง	-		๒๐						๒๐	-	-	-	-	-	-	-	-	-	-	๒๐	
		สื่อ Social (ภาษาอังกฤษ)	Facebook	-		๓						๓	-	-	-	-	-	-	-	-	-	๑	๕	
			Twitter	-		๒๒						-	-	-	-	-	-	-	-	-	-	-	-	
			You Tube	-		๙						๙	-	-	-	-	-	-	-	-	-	-	๙	
			ผ่าน application Smart phone (Android)	-		๓						๓	-	-	-	-	-	-	-	-	-	๓	๖	
		อป.มช.	-								-	๙	๑๕	-	-	๖๕	-	๖	๙๐	๗๗	-	๒๑๗		
		สื่ออื่นๆ	-								-	-	๓	-	-	-	-	-	๖๔	๑๕๘	-	๒๒๕		
		รวมทั้งสิ้น				๗๐	๓๕	๑๒๗	-	๓	-	๒๑๓	๑๘๗	๕๘๗	๑๔๓	๗๖	๓๑๙	๑๙๘	๑๘๖	๑๕๘	๕๙๖	๕๙๖	๓,๕๖๓	

รายละเอียดการรายงาน

ที่	ประเด็น	ช่องทาง	รูปแบบ	สพท.	สวท.	สนช.	สพป.	สปต.	คสช.	รวม	สปช.๑	สปช.๒	สปช.๓	สปช.๔	สปช.๕	สปช.๖	สปช.๗	สปช.๘	สปช.๙	รวมทั้งหมด				
๒	กระทรวงการคลัง - ราช พ.ร.บ. การบริหารจัดการ การเงินฝากที่ไม่ มีการเคลื่อนไหว ของสถาบัน การเงิน พ.ศ.	สื่อโทรทัศน์	ข่าว	๙						๙	๑			๐		๙	๑	๑	๑	๑๕				
			รายการ	๐												๐		๑				๑		
			พูดแทรกๆ	๐									๑๐			๑							๑๑	
			สารคดี	๐												๐								
			สโปด	๐												๐								
			อักษรวิ้ง	๓๐								๓๐		๖๖	๑๐	๐	๔	๒๒			๑๗		๑๔๓	
		สื่อวิทยุ	ข่าว	-	๙							๙	๑๓	๒๔	๗	๑๑	๒๔	๒	๑๓	๑๗	๕		๑๒๕	
			รายการ	-	๑							๑	๑๐	๒๔	๑	๕	๕	๙	๙	๗	๓๐		๑๐๖	
			พูดแทรกๆ	-	๙							๙	๒๔	๔๕	๒๔	๓	๔๒	๓๕	๔๕	๒๓			๓๐๒	
			บทความ	-									๑			๐		๕	๑				๙	
			สารคดี	-												๐	๓	๐					๓	
			สโปด	-									๒	๗		๐	๗	๐	๒๕	๒	๔		๔๗	
		สื่อสิ่งพิมพ์	ข่าว/บทความ/ แผ่นพับ	-									๑	๑๐	๒		๕					๑		๑๙
		สื่ออินเทอร์เน็ต	prd.go.th	-										๕		๐	๓	๐	๑	๑	๑		๑๕	
			nbtv.prd.go.th	๑								๑		๙		๐		๐						๕
			nbt.prd.go.th	-												๐	๓	๓					๖	
			thainews.prd.go.th	-		๑๓						๑๓	๑	๓		๐	๔	๑๑	๕	๑			๓๕	
			thainews.prd.go.th /newseng	-		๑๓						๑๓		๓		๐		๑				๑		๑๕
			thailand.prd.go.th	-					๑			๑				๐	๓	๐					๙	
			aseanhai.net	-					๑			๑				๑		๒			๓๐		๓๕	
			เว็บไซต์ สปช.๑-๘	-										๕		๐	๑๖	๐	๑	๑๔			๕๕	
		สื่อ Social (ภาษาไทย)	Facebook	๑								๑	๕	๑๖		๐	๑๕	๐	๕	๓๕	๓		๗๕	
			Twitter	๑					๒			๓	๑			๐	๔		๕				๑๗	
			ผ่าน application Smart phone (Android)	๑								๑	๒			๐	๑๖		๑	๑			๒๑	
			You Tube	๑								๑				๐	๑						๒	
		NBT WORLD	ข่าว	-		๗						๗				๐	๑					๑	๙	
			รายการ	-		๑						๑				๑						๑	๓	
			อักษรวิ้ง	-		๕						๕											๕	
		สื่อ Social (ภาษาอังกฤษ)	Facebook	-		๙						๙											๙	
			Twitter	-					๑															
			You Tube	-		๒						๒											๒	
			ผ่าน application Smart phone (Android)	-		๙						๙									๒		๖	
		อป.มช.	-									๓	๑๖			๗		๓			๔๓	๑๒๒		
		สื่ออื่นๆ	-										๒			๓		๒	๒๔			๓๑		
		รวมทั้งสิ้น				๓๙	๙	๔๙	-	๕	-	๑๐๑	๖๕	๓๐๑	๔๔	๒๕	๑๗๗	๑๐๙	๑๑๕	๑๕๗	๑๙๐		๑,๒๗๗	

รายละเอียดการรายงาน

ที่	ประเด็น	ช่องทาง	รูปแบบ	สพท.	สวท.	สนช.	สพป.	สพต.	คสช.	รวม	ส่วนกลาง	สปช.๑	สปช.๒	สปช.๓	สปช.๔	สปช.๕	สปช.๖	สปช.๗	สปช.๘	ส.ป.ช.	รวมทั้งหมด			
๓	กระทรวงการต่างประเทศ - การประชุม ด้านพลังงานใน กรอบความ ร่วมมือเอเชีย	สื่อโทรทัศน์	ข่าว	๑						๑					๐							๑๖		
			รายการ	๐																				-
			พูดแทรกๆ	๐									๑											๑๘
			สารคดี	๐																				-
			สเปด	๐																				๓๓
		อักษรวิ้ง	๔๐								๔๐		๖๐	๑๐		๐	๕	๕๐					๑๓๙	
		สื่อวิทยุ	ข่าว	-	๕							๕	๕	๑๖	๑	๑	๑	๕	๕	๕	๕	๕	๒๐	๑๕
			รายการ	-	๑							๑	๕	๒๒	๑	๑	๕	๗						๕๓
			พูดแทรกๆ	-	๕							๕	๑๙	๔๔	๑๗		๒	๑๖	๑๒	๒๙	๒๓			๒๔๖
			บทความ	-									๑				๐		๐	๑				๒
			สารคดี	-													๐		๐				๑๑๑	๑๑๑
			สเปด	-													๐		๐		๒๒		๕๑	๗๓
		สื่อสิ่งพิมพ์	ข่าว/บทความ/ แผ่นพับ	-										๑๕				๕					๑	๒๐
		สื่อ อินเทอร์เน็ต	prd.go.th	-													๕							๑๐
			nbtv.prd.go.th	๒								๒		๖										๘
			nbt.prd.go.th	-													๒	๓						๕
			thainews.prd.go.th	-			๑๕					๑๕		๕			๐	๑	๘			๒	๒๐	๕๓
			thainews.prd.go.th /newseng	-			๒๐					๒๐							๒				๑	๒๓
			thailand.prd.go.th	-					๖			๖					๐	๕					๒๓	๓๓
			asean thai.net	-					๒			๒					๒		๕				๑	๑๐
			เว็บไซต์ สปช.๑-๘	-					๑			๑		๑๖			๐	๑๕	๐		๓๖	๑		๖๕
		สื่อ Social (ภาษาไทย)	Facebook	๒								๒	๑	๑๑			๐	๒๓	๐		๓๖	๑๐๐		๑๗๓
			Twitter	๒						๑		๓	๑				๐	๓						๗
			ผ่าน application Smart phone (Android)	๒								๒	๒	๖				๑๗		๒		๑		๓๐
			You Tube	๒								๒		๓			๐	๒					๓	๑๐
		NBT WORLD	ข่าว	-		๑๒						๑๒					๐	๑					๖	๑๙
			รายการ	-		๑						๑						๑						๒
			อักษรวิ้ง	-		๑๐						๑๐												๑๐
		สื่อ Social (ภาษาอังกฤษ)	Facebook	-		๓						๓											๑	๔
			Twitter	-						๓													๑	๑
			You Tube	-		๕						๕											๑	๖
			ผ่าน application Smart phone (Android)	-		๓						๓											๑๘๒	๑๘๕
		อป.มช.	-										๒	๑๗			๑๐		๓	๓			๓๕	
		สื่ออื่นๆ	-											๒									๒	
		รวมทั้งสิ้น				๕๔	๑๑	๖๙	-	๑๓	-	๑๕๔	๕๖	๒๙๕	๒๙	๑๕	๑๑๗	๙๑	๖๗	๑๑๒	๕๖๑		๑,๕๗๗	

รายละเอียดการรายงาน

ที่	ประเด็น	ช่องทาง	รูปแบบ	สพท.	สพท.	สนข.	สพป.	สปต.	คสช.	รวม	ส่วนกลาง	สปข.๑	สปข.๒	สปข.๓	สปข.๔	สปข.๕	สปข.๖	สปข.๗	สปข.๘	สปข.๙	รวมทั้งหมด			
๔	กระทรวงการ ท่องเที่ยวและกีฬา - เขต พัฒนาการ ท่องเที่ยว ๗ เขต	สื่อโทรทัศน์	ข่าว	๙						๙	๙	๙	๙	๙	๙	๙	๙	๙	๙	๙	๙	๒๖		
			รายการ	๐							๑	๙	๑	๑	๑	๑	๑	๑	๑	๑	๑	๑	๙	
			พูดแทรกๆ	๐								๖	๑๐				๕		๕					๒๒
			สารคดี	๐								๑	๑				๐		๐				๓๓	๓๖
			สปอต	๐								๑	๑				๐		๑				๕	๙
			อักษรวิ่ง	๓๐								๓๐		๖๐	๑๐		๐	๙	๑๙				๔๐	๑๖๓
		สื่อวิทยุ	ข่าว	-	๓๓							๓๓	๑๑	๒๒	๙	๙	๕	๕	๙	๙	๙	๙		๑๑๓
			รายการ	-	๒							๒	๑๓	๒๒	๑	๑	๒	๒๐	๖	๒	๙			๗๗
			พูดแทรกๆ	-	๒							๒	๒๕	๑๐๖	๔๑		๐		๖๕	๕๐	๔๓			๓๒๕
			บทความ	-									๑				๐		๐	๑		๑๑๙		๑๒๑
			สารคดี	-													๐	๗	๐	๔		๔๑		๖๒
			สปอต	-									๑	๒๖	๙		๐	๑๖	๐	๒๙		๒		๗๔
	สื่อสิ่งพิมพ์	ข่าว/บทความ/ แผ่นพับ	-									๙	๒๐			๐	๙	๐				๒	๓๑	
	สื่อ อินเทอร์เน็ต	prd.go.th	-										๑๓			๐		๐	๑				๑๔	
		nbtv.prd.go.th	๒								๒		๕			๐		๐				๑	๑๑	
		nbt.prd.go.th	-												๒	๐	๓	๓				๒๕	๓๓	
		thainews.prd.go.th	-		๑๖						๑๖	๑๕	๗			๐	๑	๑๓	๖		๒		๖๒	
		thainews.prd.go.th /newseng	-		๓๘						๓๘		๗			๐		๑				๒๖	๗๒	
		thailand.prd.go.th	-					๑			๑					๐	๑	๐				๑	๕	
		asean thai.net	-					๑			๑					๙		๗				๕	๑๗	
		เว็บไซต์ สปข.๑-๘	-					๑			๑	๑	๑๒	๒		๐	๑๕	๐	๑	๑๙	๑		๕๒	
	สื่อ Social (ภาษาไทย)	Facebook	๒								๒	๗	๒๐			๐	๓๕	๐	๑๔	๑๙			๙๗	
		Twitter	๒					๒			๙					๐	๒						๖	
		ผ่าน application Smart phone (Android)	๒								๒	๑	๑๐			๐	๑๖		๓	๑		๕	๓๘	
		You Tube	๒								๒		๕	๒		๐	๒		๑		๑๖		๒๔	
	NBT WORLD	ข่าว	-		๒๙						๒๙					๐	๑						๓๐	
		รายการ	-		๑						๑						๑					๓	๕	
		อักษรวิ่ง	-		๕						๕											๑	๖	
	สื่อ Social (ภาษาอังกฤษ)	Facebook	-		๓						๓											๑	๔	
		Twitter	-					๓														๕๒	๕๒	
		You Tube	-		๕						๕											๕๒	๕๖	
		ผ่าน application Smart phone (Android)	-		๓						๓												๓	
	อป.มช.	-									๕	๑๓				๑๒		๓	๓			๓๕		
	สื่ออื่นๆ	-										๓				๕		๒				๑๐		
	รวมทั้งสิ้น				๔๕	๓๗	๙๙	-	๙	-	๑๘๖	๑๐๙	๓๖๕	๗๒	๑๕	๑๗๕	๑๓๖	๑๑๙	๑๐๐	๔๓๙	๑,๗๑๖			

รายละเอียดการรายงาน

ที่	ประเด็น	ช่องทาง	รูปแบบ	สพท.	สพท.	สนข.	สพป.	สปต.	คสช.	รวม ส่วนกลาง	สปข.๑	สปข.๒	สปข.๓	สปข.๔	สปข.๕	สปข.๖	สปข.๗	สปข.๘	สปข.๙	รวม ทั้งหมด			
๖	กระทรวงเกษตร และสหกรณ์ - โครงการ ๕ ประสานสืบสาน เกษตรทฤษฎี ใหม่ภายในหลวง	สื่อโทรทัศน์	ข่าว	๒๐						๒๐	-	๙	๒	๑	๑	๑๓	๑	๕	-	๕๐			
			รายการ	๐							-	๑๐	-	-	๐	-	๑	-	-	-	๓๑	๔๒	
			พุดแทรกฯ	๐								-	๑๑	๒๐	-	๐	๑	๙	๑	-	-	๖	๔๙
			สารคดี	๐								-	-	-	-	๐	-	๐	-	-	-	๕๐	๕๐
			สปอต	๐								-	-	-	-	๐	-	๐	-	-	-	-	-
		อักษรวิ้ง	๖๐								๖๐	-	๘๐	๒๐	๐	๙	๑๘	-	๒	-	-	๑๘๘	
		สื่อวิทยุ	ข่าว	-	๘๘							๘๘	๑๙	๑๙	๑๘	๑๕	๑๐	๑๕	๒๓	๑๕	-	-	๒๒๖
			รายการ	-	๙							๙	๑๓	๒๕	๑๓	๙	-	๑๒	๙	๑๓	๒๒๓	๒๒๖	
			พุดแทรกฯ	-	๙							๙	๒๕	๑๒๗	๓๖	๐	๓๙	๕๓	๔๓	๔๙	๑๑๒	๔๙๓	
			บทความ	-	-							-	๑	-	-	๐	-	๐	๑	-	๒	๙	
			สารคดี	-	-							-	-	-	-	๐	๕	๓	๓	-	๑	๙	
		สปอต	-	-							-	๑	๑๗	-	๐	๙	๐	๒๖	๒	๑	๑	๖๖	
		สื่อสิ่งพิมพ์	ข่าว/บทความ/ แผ่นพับ	-	-							-	-	๒๕	๑	๐	๖	๐	-	๑	๑	๑	๓๕
		สื่อ อินเทอร์เน็ต	prd.go.th	-	-							-	-	๑๐	-	๐	๓	๐	๑	๑	๔๐	๕๕	
			nbtv.prd.go.th	๑	-							๑	-	๓	-	๐	-	๗	-	๑	๑	๑๓	
			nbt.prd.go.th	-	-							-	-	-	๒	๐	๓	๑๐	-	๑	๗	๒๓	
			thainews.prd.go.th	-	-	๒๔						๒๔	๑๒	๙	-	๐	๙	๑๘	๗	๑	๒	๗๓	
			thainews.prd.go.th /newseng	-	-	๑๑						๑๑	-	๓	-	๐	-	๕	-	๑	๒	๑๙	
			thailand.prd.go.th	-	-	-						-	-	-	-	๐	๓	๐	-	๑	-	๔	
			asean thai.net	-	-	-			๑			๑	-	-	-	๒	-	๙	-	๑	-	๑๓	
		เว็บไซต์ สปข.๑-๘	-	-	-						-	-	๙	๒	๑	๑๗	๑	-	๕๗	๑	๘๘		
		สื่อ Social (ภาษาไทย)	Facebook	๑	-					๑		๒	๙	๑๗	-	๐	๑๖	๐	๑	๕๗	๓	๑๐๐	
			Twitter	๑	-							๑	-	-	๑	๐	๙	-	๘	๑	๘	๒๓	
			ผ่าน application Smart phone (Android)	๑	-							๑	๒	๑๔	-	๐	๑๖	-	-	๑๒	-	๔๕	
			You Tube	๑	-							๑	๙	๗	๒	๐	๓	-	๙	-	-	๒๗	
		NBT WORLD	ข่าว	-	-	๖						๖	-	-	-	๐	๑	-	๑	-	๑	๙	
			รายการ	-	-	-						-	-	-	-	-	๑	-	-	-	๒	๓	
			อักษรวิ้ง	-	-	๑๐						๑๐	-	-	-	-	-	-	-	-	๓๔	๒๔	
		สื่อ Social (ภาษาอังกฤษ)	Facebook	-	-	๑						๑	-	-	-	-	-	-	-	-	๑๒๓	๑๒๔	
			Twitter	-	-	-						-	-	-	-	-	-	-	-	-	-	-	
			You Tube	-	-	๙						๙	-	-	-	-	-	-	-	-	-	๙	
			ผ่าน application Smart phone (Android)	-	-	๑						๑	-	-	-	-	-	-	-	-	-	๑	
		อป.มช.	-	-	-						-	๓	๑๙	-	-	๑๓	-	๙	๔๐	-	๗๔		
		สื่ออื่นๆ	-	-	-						-	-	๓	-	-	-	-	-	๙๐	๑๒๘	๒๒๓		
		รวมทั้งสิ้น				๘๘	๙๘	๕๗	-	๒	-	๒๔๖	๓๐๔	๔๐๒	๙๘	๒๘	๑๕๒	๑๖๗	๑๙๘	๓๕๓	๗๕๙	๒,๙๕๙	

รายละเอียดการรายงาน

ที่	ประเด็น	ช่องทาง	รูปแบบ	สทท.	สวท.	สนช.	สพป.	สพต.	คสช.	รวม	ส่วนกลาง	สปช.๑	สปช.๒	สปช.๓	สปช.๔	สปช.๕	สปช.๖	สปช.๗	สปช.๘	ส.ป.ช.	รวมทั้งหมด			
๗	กระทรวงคมนาคม - การจรวจรางวัล เทศกาลลอย กระทง	สื่อโทรทัศน์	ข่าว	๑						๑	๕	๑๐	๕	๐	๑	๑๐	๕	๕	๕	๑๐	๖๖			
			รายการ	๐							๑	๑		๕	๑	๕	๕	๕	๕	๕	๕	๕	๑๑	
			พูดแทรกๆ	๐								๕	๕	๑๐	๐	๑	๕	๕	๕	๕	๕	๕	๕	๖๖
			สารคดี	๐												๐		๐						-
			สปอต	๐												๐		๐						-
		อักษรวิ่ง	๓๐								๓๐		๕๐	๒๐	๐	๕	๒๖						๑๕๖	
		สื่อวิทยุ	ข่าว	-	๕๗							๕๗	๑๖	๑๑	๓๒	๒๒	๓๐	๑๖	๑๕	๑๖	๑๑๕	๑๑๕	๓๓๕	
			รายการ	-	๖							๖	๑๕	๒๕	๒๕	๕	๕	๑๑	๗	๑๖	๗๖	๗๖	๑๕๒	
			พูดแทรกๆ	-	๕							๕	๕๖	๑๑๑	๗๖	๗	๒๕	๕๖	๕๖	๕๑	๓	๓	๕๗๒	
			บทความ	-									๑			๐		๐	๑			๑	๓	
			สารคดี	-												๐		๐	๑			๑	๒	
			สปอต	-									๕	๑๕		๐		๐	๕๖	๓	๑	๑	๕๖	
		สื่อสิ่งพิมพ์	ข่าว/บทความ/ แผ่นพับ	-										๒๕			๒				๕	๒๐	๕๑	
			prd.go.th	-										๑๑		๐	๕	๐	๕	๕	๒	๑	๒๐	
		สื่อ อินเทอร์เน็ต	nbttv.prd.go.th	๑๒								๑๒		๖		๐		๑			๒	๒	๕๓	
			nbt.prd.go.th	-											๒	๐	๒	๖			๕	๒	๑๔	
			thainews.prd.go.th	-		๑๘						๑๘		๑		๐	๕	๑๖	๕	๕	๕	๕	๕๕	
			thainews.prd.go.th /newseng	-		๑๐						๑๐		๕		๐		๕			๕	๓	๒๕	
			thailand.prd.go.th	-					๑			๑				๐	๓	๓			๕		๕	
			asean thai.net	-					๒			๒				๐		๕			๕	๑	๑๓	
			เว็บไซต์ สปช.๑-๘	-										๑๘	๒	๐	๑๖	๑	๕	๑๓๑	๖	๑๗๘		
		สื่อ Social (ภาษาไทย)	Facebook	๑๒						๑		๑๓	๕	๒๒		๐	๑๕	๐	๕	๑๓๑	๑๐	๑๐	๒๐๗	
			Twitter	๑๒								๑๒				๐	๕						๑๗	
			ผ่าน application Smart phone (Android)	๑๒								๑๒	๒	๒๐		๐	๑๕			๑๒	๒๓		๕๕	
			You Tube	๑๒								๑๒	๑	๑๐	๒	๐	๕			๕		๑	๓๔	
		NBT WORLD	ข่าว	-		๕						๕				๐	๑					๒	๑๖	
			รายการ	-													๑					๑	๒	
			อักษรวิ่ง	-		๒๐						๒๐										๕๒	๑๐๒	
		สื่อ Social (ภาษาอังกฤษ)	Facebook	-		๒						๒										๓	๕	
			Twitter	-																			-	
			You Tube	-		๒						๒											๒	
			ผ่าน application Smart phone (Android)	-		๒						๒											๒	
		อป.มช.	-									๕	๑๔			๑๕			๒	๕๐	๖๘	๑๕๔		
		สื่ออื่นๆ	-										๒			๑๐				๕๐	๓๗	๖๗		
		รวมทั้งสิ้น				๕๑	๖๒	๖๓	-	๕	-	๒๒๐	๕๓	๕๓๕	๑๗๖	๓๔	๑๗๕	๑๕๔	๑๕๐	๕๕๑	๕๖๗	๑๖๘	๒,๕๑๗	

รายละเอียดการรายงาน

ที่	ประเด็น	ช่องทาง	รูปแบบ	สทท.	สวท.	สนช.	สพป.	สพค.	คสช.	รวม	สว.กลาง	สพป.๑	สพป.๒	สพป.๓	สพป.๔	สพป.๕	สพป.๖	สพป.๗	สพป.๘	ส.ปชต.	รวบรวมทั้งหมด			
๘	กระทรวง ทรัพยากรธรรม ชาติและ สิ่งแวดล้อม - การขับเคลื่อน เมืองสิ่งแวดล้อม ยั่งยืน	สื่อโทรทัศน์	ข่าว	๙						๙	๑	๒			๑	๒	๑๐		๑		๒	๓๕		
			รายการ	๐							๑	๕				๐		๑				๕	๙	
			พุดแทรกภา	๐								๑	๑				๐	๑	๑				๒	๒
			สารคดี	๐													๐		๐					
			สปอต	๐									๙				๐		๐					๙
		อักษรวิ้ง	๓๐								๓๐		๘๐	๑๐		๐	๒	๒๐				๗	๑๕๙	
		สื่อวิทยุ	ข่าว	-	๒๗							๒๗	๑๔	๘	๑๐		๐	๕๐	๒	๒	๑๑	๑	๑	๑๒๓
			รายการ	-	๒							๒	๑๑	๒๑	๙		๒	๙	๗	๒	๑๖	๒	๒	๗๖
			พุดแทรกภา	-	๒							๒	๒๓	๙๔	๒๙		๐	๔๔	๕๓	๕๕	๘๓	๑	๑	๓๖๔
			บทความ	-									๑				๐	๔	๐	๑				๗
			สารคดี	-													๐	๒	๐	๑๒				๑๔
		สปอต	-											๕		๓๕	๑๐	๐	๒๑	๒		๓	๗๘	
		สื่อสิ่งพิมพ์	ข่าว/บทความ/ แผ่นพับ	-											๑๐		๐	๒					๑	๓๓
		สื่อ อินเทอร์เน็ต	prd.go.th	-										๒			๐	๑	๐				๙	๑๑
			nbttv.prd.go.th	๑								๑		๑			๐		๐					๒
			nbt.prd.go.th	-												๑	๐	๑	๙				๙	๑๐
			thainews.prd.go.th	-		๑๕						๑๕	๗	๒			๐	๑	๑๐	๒	๒			๓๙
			thainews.prd.go.th /newseng	-		๘						๘					๐		๒					๑๐
			thailand.prd.go.th	-													๐	๑	๐					๑
			aseanhai.net	-					๒			๒					๐		๗				๓	๑๒
		เว็บไซต์ สปช.๑-๘	-									๗	๙		๑	๐	๑๗	๐	๑	๖๗	๕		๑๐๓	
		สื่อ Social (ภาษาไทย)	Facebook	๓								๑	๕	๑๑			๐	๓๘	๐	๓	๖๗			๑๐๕
			Twitter	๓								๑					๐	๒						๓
			ผ่าน application Smart phone (Android)	๑								๑	๑	๑๒			๐	๑๗		๒	๑			๓๔
			You Tube	๑								๑		๒		๑	๐	๒						๑๐
		NBT WORLD	ข่าว	-		๓						๓					๐	๑						๔
			รายการ	-														๑				๗๐	๗๑	
			อักษรวิ้ง	-		๒๕						๒๕												๒๕
		สื่อ Social (ภาษาอังกฤษ)	Facebook	-		๙						๙												๙
			Twitter	-																				
			You Tube	-		๓						๓												๓
			ผ่าน application Smart phone (Android)	-		๙						๙											๙	๑๘
อป.มช.	-									๒	๑๙				๙		๒			๙	๒๗			
สื่ออื่นๆ	-											๓					๒		๓๐		๓๕			
รวมทั้งสิ้น				๓๙	๓๑	๗๒	-	๒	-	๑๔๔	๘๔	๓๒๕	๕๕	๕๒	๑๘๙	๑๑๓	๑๐๑	๒๔๖	๑๙๐		๑,๕๘๗			

รายละเอียดการรายงาน

ที่	ประเด็น	ช่องทาง	รูปแบบ	สพท.	สวท.	สนช.	สพป.	สปต.	คสช.	รวม	สปท.๑	สปท.๒	สปท.๓	สปท.๔	สปท.๕	สปท.๖	สปท.๗	สปท.๘	สปท.๙	สปท.๑๐	รวมทั้งหมด			
๔	กระทรวงเทคโนโลยีสารสนเทศและการสื่อสาร - หลักสูตรด้านไอทีสำหรับบุคลากรสาธารณสุข	สื่อโทรทัศน์	ข่าว	๔						๔						๕					๕			
			รายการ	๐							๐						๐						๐	
			พุดแทรกกา	๐								๐					๐							๐
			สารคดี	๐								๐					๐							๐
			สปอต	๐								๐					๐						๐	๐
		อักษรวิ่ง	๖๐								๖๐		๘๐	๑๐		๔	๕๐					๑	๑๖๕	
		สื่อวิทยุ	ข่าว	-	๒๕							๒๕	๕	๙	๑	๓	๓๕	๑๔	๑๔	๙				๑๑๗
			รายการ	-	๑							๑	๙	๑๘	๑	๑	๑๑	๕	-	๙				๕๓
			พุดแทรกกา	-	๑							๑	๒๐	๑๐๐	๒๑	๑๒	๔๕	๓๓	๔๑	๓๒				๓๑๕
			บทความ	-								-	๕	-	-	๐	๕	๐	๑	-				๗
			สารคดี	-								-	๕	-	-	๐	๕	๐	-	-				๒
		สปอต	-								-	-	๕	-	๐	๑๐	๐	๒๑	-				๓๖	
		สื่อสิ่งพิมพ์	ข่าว/บทความ/แผ่นพับ	-								-	-	-	๑		๓	๐	-			๑๐		๑๔
		สื่ออินเทอร์เน็ต	prd.go.th	-								-	-	๕	-	๐	๕	๐	-					๙
			nbtv.prd.go.th	๑๕								๑๕	-	-	-	๐	-	๑๖	-					๓๑
			nbt.prd.go.th	-								-	-	-	-	๐	๕	๓	-					๕
			thainews.prd.go.th	-								-	๙	๙	-	๐	๕	๑๑	๒					๒๗
			thainews.prd.go.th/newseng	-			๖					๖	-	-	-	๐	-	๑	-					๗
			thailand.prd.go.th	-						๑		๑	-	-	-	๐	๕	๐	-			๕		๙
			asean thai.net	-					๒			๒	-	-	-	๑	-	๓	-					๖
		เว็บไซต์ สปท.๑-๘	-								-	๙	๑๑	-	๐	๑๒	๐	-		๒๘			๕๕	
		สื่อ Social (ภาษาไทย)	Facebook	๑๔						๒		๑๗	๕	๑๖	-	๐	๑๖	๐	๖	๕๕				๘๑
			Twitter	๑๕								๑๕	๑	-	-	๐	๓		-					๑๙
			ผ่าน application Smart phone (Android)	๑๕								๑๕	๑	๖	-	๐	๑๖		๖	๑		๕		๕๓
			You Tube	๑๕								๑๕	-	๗	-	๐	๑		-			๕๓		๑๑๒
		NBT WORLD	ข่าว	-		๙						๙	-	-	-	๐	๑		-			๑๕๐		๑๕๕
			รายการ	-								-	-	-			๑		-					๑
			อักษรวิ่ง	-		๑๐						๑๐	-	-			-		-					๑๐
		สื่อ Social (ภาษาอังกฤษ)	Facebook	-		๒				๑		๓	-	-			๒		-					๕
			Twitter	-		๒						-	-				-							
			You Tube	-		๑						๑	-	-			-							๑
			ผ่าน application Smart phone (Android)	-		๒						๒	-	-			-						๕	๙
		อป.มช.	-								-	๑	๑๖			๑๙		๖	-		๙		๓๘	
		สื่ออื่นๆ	-								-	-	๖					๖					๙	
		รวมทั้งสิ้น				๑๓๙	๒๗	๒๗	-	๖	-	๑๓๗	๕๓	๒๘๗	๓๔	๓๙	๑๙๘	๑๑๙	๙๖	๑๐๑	๓๐๓		๑,๕๐๕	

รายละเอียดการรายงาน

ที่	ประเด็น	ช่องทาง	รูปแบบ	สพท.	สวท.	สนช.	สพป.	สปต.	คสช.	รวม	ส่วนกลาง	สปท.๑	สปท.๒	สปท.๓	สปท.๔	สปท.๕	สปท.๖	สปท.๗	สปท.๘	สปท.๙	รวมทั้งหมด			
๑๐	กระทรวง พลังงาน - การประชุม รัฐมนตรีพลังงาน อาเซียน	สื่อโทรทัศน์	ข่าว	๙						๙		๑			๐		๙		๑		๑๒			
			รายการ	๐													๐							
			พูดแทรกกา	๐									๑	๑			๐		๑			๑	๓	
			สารคดี	๐									๑				๐		๐			๑	๒	
			สปอต	๐													๐		๐			๑	๑	
		อักษรวิ่ง	๕๐								๕๐		๖๐	๑๐		๐	๙	๖๐					๑๙๕	
		สื่อวิทยุ	ข่าว	-	๙							๙	๖	๗	๑	๓	๒๙	๕	๗	๖				๖๘
			รายการ	-	๖							๖	๙	๑๙	๓	๓	๗	๗	๑	๗				๕๙
			พูดแทรกกา	-	๖							๖	๑๙	๒๕	๒๕	๐	๓๕	๓๑	๑๓	๕๖				๒๙๐
			บทความ	-									๖			๐		๐	๑					๓
			สารคดี	-												๐		๐	๑					๑
		สปอต	-									๑	๙	๙	๐	๗	๐	๕๐				๒๑	๘๖	
		สื่อสิ่งพิมพ์	ข่าว/บทความ/ แผ่นพับ	-											๕๐		๐	๖	๐					๕๖
		สื่อ อินเทอร์เน็ต	prd.go.th	-											๖		๐	๖	๐	๖				๑๐
			nbtv.prd.go.th	๑								๑		๑			๐		๐					๒
			nbt.prd.go.th	-													๐	๓	๙					๗
			thainews.prd.go.th	-									๖				๐	๓	๕				๑	๑๑
			thainews.prd.go.th /newseng	-			๙					๙					๐		๑			๑		๗
			thailand.prd.go.th	-					๑	๖		๖					๐	๓	๐					๕
			asean thai.net	-								๑					๓		๖					๖
			เว็บไซต์ สปท.๑-๘	-									๖	๙			๐	๑๖	๐	๑	๓๗			๖๕
		สื่อ Social (ภาษาไทย)	Facebook	๑								๑	๖	๙			๐	๒๐	๐	๓	๓๗			๗๖
			Twitter	๑								๑					๐	๒๓						๒๔
			ผ่าน application Smart phone (Android)	๑								๑	๑				๐	๑๖		๒	๑	๑๙	๕๐	
			You Tube	๑								๑					๐	๑				๑๑	๑๓	
		NBT WORLD	ข่าว	-			๖					๖					๐	๑						๓
			รายการ	-														๑						๑
			อักษรวิ่ง	-																				
		สื่อ Social (ภาษาอังกฤษ)	Facebook	-			๖					๖										๖		๖
			Twitter	-																				
			You Tube	-			๙					๙											๑	๕
			ผ่าน application Smart phone (Android)	-			๖					๖												๖
		อป.มช.	-									๖	๑๓				๑๖		๖				๒๙	
		สื่ออื่นๆ	-										๖				๕		๖				๑๖	
		รวมทั้งสิ้น				๖๐	๑๗	๑๕	-	๓	-	๙๕	๕๐	๒๔๗	๓๙	๑๑	๑๑๑	๘๖	๑๑๖	๑๓๑	๑๔๙	-	๑,๑๐๓	

รายละเอียดการรายงาน

ที่	ประเด็น	ช่องทาง	รูปแบบ	สทท.	สวท.	สนช.	สพป.	สปต.	ศสช.	รวม ส่วนกลาง	สปช.๑	สปช.๒	สปช.๓	สปช.๔	สปช.๕	สปช.๖	สปช.๗	สปช.๘	สปช.๙	รวม ทั้งหมด			
๑๑	กระทรวงพาณิชย์ - การสร้างพ.ร.บ.ป้องกันการแพร่ขยายอาหารที่มีอนุภาคทำลายล้างสูง	สื่อโทรทัศน์	ข่าว	๑๐๐						๑๐๐	๑	๖	-	๐		๑๕	-	๗	-	-	๑๒๕		
			รายการ	๐						-	-	-	-	-	๐	-	๐	-	-	-	๓	๓	
			พุดแทรกกา	๐						-	-	๕	๑๐	-	๖	-	๕	-	๑	-	๑	๑๘	
			สารคดี	๐						-	-	-	-	-	๐	-	๐	-	-	-	๑	๑	
			สปอต	๐						-	-	-	-	-	๐	-	๐	-	-	-	-	-	
			อักษรวิ่ง	๖๐						-	-	๖๐	๑๐	-	๐	๙	๑๕	-	-	-	-	-	๑๕๓
		สื่อวิทยุ	ข่าว	-	๔๔						๔๔	๔	๑๑	๓	๑๔	๕๐	๑	๔	๖	-	-	-	๑๓๒
			รายการ	-	๒						๒	๗	๒๓	๑	๒๑	๑๔	๔	๒	๕	๑	-	-	๗๘
			พุดแทรกกา	-	๒						๒	๑๘	๑๐๓	๑๗	๒๔	๕๘	๖๐	๕๑	๓๓	-	-	-	๓๓๑
			บทความ	-	-						-	๑	-	-	๐	๓	๐	๒	-	-	-	-	๖
			สารคดี	-	-						-	-	-	-	๐	๒	๐	-	-	-	๒๘	-	๓๐
			สปอต	-	-						-	-	๕	-	๐	๑๗	๐	๒๔	-	-	๑	-	๔๗
		สื่อสิ่งพิมพ์	ข่าว/บทความ/ แผ่นพับ	-	-						-	๑	๒๑	-	๐	๙	๐	-	-	-	-	-	๒๖
		สื่ออินเทอร์เน็ต	prd.go.th	-	-						-	-	๒	-	๐	๑	๐	-	-	-	-	-	๓
			nbtv.prd.go.th	๓	-						๓	-	-	-	๐	-	๐	-	-	-	-	-	๓
			nbt.prd.go.th	-	-						-	-	-	๑	๐	๑	๔	-	-	-	๒	-	๘
			thainews.prd.go.th	-	-		๑๕				๑๕	๓	๑	-	๐	๑	๑๙	๕	-	-	๑	-	๔๔
			thainews.prd.go.th/newseng	-	-		๔๕				๔๕	-	-	-	๐	-	๑	-	-	-	-	-	๔๖
			thailand.prd.go.th	-	-				๓		๓	-	-	-	๐	๑	๐	-	-	-	-	-	๔
			asean thai.net	-	-				๒		๒	-	-	-	๐	-	๑๑	-	-	-	-	-	๑๓
			เว็บไซต์ สปช.๑-๘	-	-						-	๓	๕	๑	๐	๑๔	๐	๑	๕	๕	-	-	๗๐
		สื่อ Social (ภาษาไทย)	Facebook	๓	-						๓	๓	๗	-	๐	๒๒	๐	๕	๕	-	-	-	๔๕
			Twitter	๓	-						๓	๒	-	-	๐	๙	-	-	-	-	๓๐	-	๓๙
			ผ่าน application Smart phone (Android)	๓	-						๓	๑	๑๓	-	๐	๑๕	-	๒	๑	-	๑๒๐	-	๑๕๕
			You Tube	๓	-						๓	-	๖	๑	๐	๑	-	-	-	-	-	-	๑๑
		NBT WORLD	ข่าว	-	-		๓๑				๓๑	-	-	-	๐	๑	-	-	-	-	-	-	๓๒
			รายการ	-	-						-	-	-	-	๐	๑	-	-	-	-	-	-	๑
			อักษรวิ่ง	-	-		๑๐				๑๐	-	-	-	๐	-	-	-	-	-	๗	-	๑๗
		สื่อ Social (ภาษาอังกฤษ)	Facebook	-	-		๕		๒		๗	-	-	-	๐	-	-	-	-	-	๒	-	๙
			Twitter	-	-						-	-	-	-	๐	-	-	-	-	-	-	-	
			You Tube	-	-		๒				๒	-	-	-	๐	-	-	-	-	-	๑๔	-	๑๖
			ผ่าน application Smart phone (Android)	-	-		๕				๕	-	-	-	๐	-	-	-	-	-	-	-	๕
อป.มช.	-	-						-	๒	๑๖	-	๐	๑๓	-	๕	-	-	-	-	๒๙			
สื่ออื่นๆ	-	-						-	-	๒	-	๐	๑๐	-	๒	-	-	-	-	๑๔			
รวมทั้งสิ้น				๑๗๕	๔๘	๑๑๓	-	๗	-	๓๔๓	๔๙	๒๘๖	๓๔	๖๖	๒๒๗	๙๖	๑๐๓	๑๓๘	๒๑๑	๑,๕๕๓			

รายละเอียดการรายงาน

ที่	ประเด็น	ช่องทาง	รูปแบบ	สทท.	สทท.	สนช.	สทป.	สพต.	คสช.	รวม	สปช.๑	สปช.๒	สปช.๓	สปช.๔	สปช.๕	สปช.๖	สปช.๗	สปช.๘	ส.ปชส.	รวมทั้งสิ้น		
๑๒	กระทรวงมหาดไทย - การช่วยเหลือผู้ประสบอุทกภัยและ การรักษาความปลอดภัย เทศกาลลอยกระทง - รับลงทะเบียนโครงการลดประชารัฐ	สื่อโทรทัศน์	ข่าว	๕						๕	๒๖	๒๒	๕	๑	๒	๑๕	๕	๕	๕	๕๗๕	๕๖๒	
			รายการ	๐						-	๑	-	-	-	๐	-	๓	-	-	-	๒๐๗	๒๑๓
			พุดแทรกภา	๐						-	๕	๒๐	๒	๐	๐	๒	๗	๓	-	-	๕	๕๔
			สารคดี	๐						-	-	-	-	-	๐	-	๐	-	-	-	-	-
			สปอต	๐						-	-	-	-	-	๐	-	๐	-	-	-	-	-
		อักษรวิ้ง	๑๕๐							๑๕๐	๑๐	๘๐	๒๐	๐	๘	๒๗	-	-	-	๕	๒๘๗	
		สื่อวิทยุ	ข่าว	-	๙๙						๙๙	๕๐	๓๐	๕๕	๑๓๐	๒๖	๒๕	๑๙	๓๐	๕๘	๙๘	๕๖๐
			รายการ	-	๘						๘	๒๖	๒๖	๑๐	๕๖	๑๘	๑๐	๑๓	๑๒	๖	๑๘๑	
			พุดแทรกภา	-	๑๒						๑๒	๖๕	๑๕๐	๕๗	๕๕	๕๕	๔๗	๗๘	๗๑	๑	๖๓๕	
			บทความ	-	-						-	๑	-	-	๐	-	๐	๑	-	๓๓	๓๕	
			สารคดี	-	-						-	๑	-	-	๐	๓	๐	๘	-	๓๔	๕๖	
		สปอต	-	-						-	๕	๒๐	-	๐	๔	๐	๒๕	๓	๓	๓	๖๐	
		สื่อสิ่งพิมพ์	ข่าว/บทความ/แผ่นพับ	-	-						-	๑๑	๒๕	๒	-	๐	๓	๐	-	๓	-	๕๔
		สื่ออินเทอร์เน็ต	prd.go.th	-	-						-	-	๕	-	๐	๒	๐	๕	๕	-	-	๑๖
			nbtv.prd.go.th	๕	-						๕	-	๑	-	๐	-	๕	-	๓	๔๕	๕๕	๖๕
			nbt.prd.go.th	-	-						-	-	-	๕	๐	๒	๑๔	-	๓	๔๑	๕๑	๖๔
			thainews.prd.go.th	-	-	๑๗					๑๗	๑๗	๕	-	๐	๑	๓๓	๑๒	๕	-	-	๙๒
			thainews.prd.go.th/newseng	-	-	๑๐					๑๐	-	๕	๑	๐	-	๓	-	๓	-	-	๒๒
			thailand.prd.go.th	-	-	-	๑				๑	-	-	-	๐	๓	๕	-	๓	๑๒	๑๒	๒๔
			asean thai.net	-	-	-	-				-	-	-	-	๑๓	-	๑๒	-	๓	๑	-	๒๙
		เว็บไซต์ สปช.๑-๘	-	-	-	-				-	๕	๑๙	๓	๕	๒๓	๑	๗	๕๕๙	-	-	๕๒๖	
		สื่อ Social (ภาษาไทย)	Facebook	๕	-						๕	๑๕	๒๕	-	๐	๒๐	๐	๑๑	๕๖๐	๑๒๐	๑๒๐	๖๕๙
			Twitter	๕	-						๕	-	-	-	๐	๔	-	-	-	-	๒๘๐	๒๘๙
			ผ่าน application Smart phone (Android)	๕	-						๕	๓	๑๐	-	๐	๒๗	-	๕	๑๒	-	-	๑๐๖
			You Tube	๕	-						๕	๑	๑๖	๕	๐	๕	-	๕	-	-	-	๓๖
		NBT WORLD	ข่าว	-	-	๕					๕	-	-	-	๐	๑	-	-	-	-	-	๖
			รายการ	-	-						-	-	-	-	-	๑	-	-	-	-	๒๖๙	๒๗๐
			อักษรวิ้ง	-	-	๑๐					๑๐	-	-	-	-	-	-	-	-	-	๘๐	๙๐
		สื่อ Social (ภาษาอังกฤษ)	Facebook	-	-	๓					๓	-	-	-	-	-	-	-	-	-	###	๑,๒๘๒
			Twitter	-	-	๒๘					๒๘	-	-	-	-	-	-	-	-	-	-	
			You Tube	-	-	๓					๓	-	-	-	-	-	-	-	-	-	-	๓
		อป.มช.	ผ่าน application Smart phone (Android)	-	-	๓					๓	-	-	-	-	-	-	-	-	-	-	๓
			อื่น ๆ	-	-	-					-	๗	๑๖	-	-	๑๖	-	๔	๕๐	-	-	๑๓๓
		รวมทั้งสิ้น				๑๗๐	๑๑๙	๙๙	-	๑	-	๓๖๙	๒๕๔	๔๙๗	๑๖๗	๒๕๕	๒๓๓	๒๖๒	๒๐๗	๓,๕๗๕	๒,๙๙๙	๖,๖๕๒

รายละเอียดการรายงาน

ที่	ประเด็น	ช่องทาง	รูปแบบ	สพท.	สวท.	สนช.	สพป.	สปค.	คสช.	รวม ส่วนกลาง	สปช.๑	สปช.๒	สปช.๓	สปช.๔	สปช.๕	สปช.๖	สปช.๗	สปช.๘	สปช.๙	รวม ทั้งหมด			
๑๓	กระทรวง ยุติธรรม - การเฝ้าระวัง การขนส่งยาเสพติด ผ่านพาสศุภัณฑ์	สื่อโทรทัศน์	ข่าว	๕						๕	-	๑๓	-	๐		๖	-	๑	-	๑	๒๓		
			รายการ	๐							-	-	-	-	๐		๑	-	-	-	-	๑	๑
			พูดแทรกๆ	๐								-	๕	-	-	๕		๙	-	-	-	-	๑๙
			สารคดี	๐								-	-	-	-	๐		๐	-	-	-	-	-
			สปอต	๐								-	-	-	-	๐		๑	-	-	-	-	๑
		อักษรวิ้ง	๖๐								๖๐	-	๖๐	๑๐	๐	๖	๑๙	-	-	-	-	๑๕๕	
		สื่อวิทยุ	ข่าว	-	๑๘							๑๘	๙	๑๖	๑๑	๖	๑๙	๕	๗	๖	-	-	๘๙
			รายการ	-	๑							๑	๕	๕๙	๓	๕	-	๕	๓	๙	-	-	๙๓
			พูดแทรกๆ	-	๑							๑	๑๙	๑๖๙	๓๗	๐	๑๖	๙๙	๙๓	๓๖	๑๖	๑๖	๓๓๖
			บทความ	-								-	๑	-	-	๐	-	๐	๑	-	-	๑	๓
			สารคดี	-								-	-	-	-	๐	-	๐	-	-	-	-	-
			สปอต	-								-	๕	๑	-	๐	-	๑	๒๖	๓	-	-	๒๙
		สื่อสิ่งพิมพ์	ข่าว/บทความ/ แผ่นพับ	-								-	-	๖๙	-	๐	๙	๐	-	-	-	-	๖๙
		สื่อ อินเทอร์เน็ต	prd.go.th	-								-	-	๕	-	๐	๓	๐	-	-	-	๕	๗
			nbtv.prd.go.th	๒								๒	-	-	-	๐	-	๐	-	-	-	-	๒
			nbt.prd.go.th	-								-	-	-	-	๐	๓	๖	-	-	-	-	๙
			thainews.prd.go.th	-								-	-	๑	-	๐	๓	๑๑	-	-	-	-	๑๕
			thainews.prd.go.th /newseng	-		๒						๒	-	-	-	๐	-	๕	-	-	-	-	๙
			thailand.prd.go.th	-								-	-	-	-	๐	๕	๐	-	-	-	-	๕
			asean thai.net	-								-	-	-	-	๐	-	๕	-	-	-	-	๕
			เว็บไซต์ สปช.๑-๘	-								-	-	๕	-	๐	๑๙	๐	-	๖๖	๒๑	-	๙๐
		สื่อ Social (ภาษาไทย)	Facebook	๒								๒	๓	๑๐	-	๐	๕๑	๐	๑	๖๖	๙๐	-	๑๗๓
			Twitter	๒								๒	-	-	-	๐	๓	-	-	-	-	-	๕
			ผ่าน application Smart phone (Android)	๒								๒	๑	๒๙	-	๐	๑๖	-	๕	-	-	-	๕๖
			You Tube	๒								๒	-	๑๖	-	๐	๕	-	-	-	-	-	๑๖
		NBT WORLD	ข่าว	-		๑						๑	-	-	-	๐	๑	-	-	-	-	๗	๙
			รายการ	-								-	-	-	-	-	๑	-	-	-	-	๒	๓
			อักษรวิ้ง	-		๕						๕	-	-	-	-	-	-	-	-	-	๑๐	๑๕
		สื่อ Social (ภาษาอังกฤษ)	Facebook	-								-	-	-	-	-	-	-	-	-	-	-	-
			Twitter	-								-	-	-	-	-	-	-	-	-	-	-	-
			You Tube	-		๑						๑	-	-	-	-	-	-	-	-	-	-	๑
			ผ่าน application Smart phone (Android)	-								-	-	-	-	-	-	-	-	-	-	-	-
		อป.มช.	-								-	๓	๓๙	-	-	๗	-	๕	-	-	-	๖๖	
		สื่ออื่นๆ	-								-	-	๕	-	-	-	-	๕	-	-	-	๙	
		รวมทั้งสิ้น				๗๒	๒๐	๙	-	-	-	๑๐๑	๙๖	๓๓๙	๖๑	๑๐	๑๑๗	๑๑๖	๘๓	๑๓๙	๑๙๘	๑,๑๙๐	

รายละเอียดการรายงาน

ชื่	ประเด็น	ช่องทาง	รูปแบบ	สพท.	สภาพ.	สนช.	สพป.	สพค.	คสช.	รวม ส่วนกลาง	สปช.๑	สปช.๒	สปช.๓	สปช.๔	สปช.๕	สปช.๖	สปช.๗	สปช.๘	สปช.๙	รวบรวม ทั้งหมด		
๑๔	กระทรวง แรงงาน - แผนป้องกัน และระงับอุบัติเหตุ	สื่อโทรทัศน์	ข่าว	๓๐						๓๐	๑	๙		๑	๐	๙	๖	๑	๓	๕๒		
			รายการ	๐							-	๑	-			๐	๐	-	-	-	-	๑
			พูดแทรก	๐							-	๕	๒๐			๕	๖	๑	-	-	-	๓๓
			สารคดี	๐							-	-	-			๐	๐	-	-	-	-	-
			สปอต	๐							-	-	-			๐	๐	๐	-	-	-	-
		อักษรวิ้ง	๖๐								๖๐	-	๙๐	๑๐	๐	๙	๕๐	-	-	-	-	๑๙๙
		สื่อวิทยุ	ข่าว	-	๔๑							๔๑	๑๕	๑๓	๑๑	๙	๒๕	๙	๑๙	๙	-	๑๒๙
			รายการ	-	๑							๑	๑๙	๑๕	๑	๙	๙	๙	๖	๙	๑๖	๙๙
			พูดแทรก	-	๑							๑	๕๕	๕๓	๒๙	๙	๙๙	๙๙	๙๙	๙๖	-	๓๕๐
			บทความ	-								-	๑	-		๐	๐	๐	๑	-	-	๒
			สารคดี	-								-	-	-		๐	-	๐	-	-	-	-
		สปอต	-								-	-	๑๐	๒	๓๖	-	๐	๒๑	๓	-	-	๗๒
		สื่อสิ่งพิมพ์	ข่าว/บทความ/ แผ่นพับ	-								-	-	๒๕	๑		๕	๐	-	-	๒	๓๐
		สื่อ อินเทอร์เน็ต	prd.go.th	-								-	-	๙		๐	๕	๐	๕	-	-	๙
			nbtv.prd.go.th	๓								๓	-	-		๐	-	๐	-	-	-	๓
			nbt.prd.go.th	-								-	-			๐	๕	๑๐	-	-	-	๑๒
			thainews.prd.go.th	-		๒๕						๒๕	๓	-		๐	๑	๙	๑๐	-	-	๔๗
			thainews.prd.go.th /newseng	-		๒						๒	-	-		๐	-	๑	-	-	-	๓
			thailand.prd.go.th	-								-	-	-		๐	๓	๐	-	-	๑	๙
			asean thai.net	-					๑			๑	-	-		๐	-	๕	-	-	๑๒	๑๕
		เว็บไซต์ สปช.๑-๘	-								-	๓	๖		๐	๒๓	๐	๙	๓๖	๑๑๘	๑๙๐	
		สื่อ Social (ภาษาไทย)	Facebook	๓					๒			๕	๕	๑๖		๐	๒๑	๐	๑๐	๓๖	-	๙๐
			Twitter	๓								๓	-	-		๐	๙		-	-	-	๗
			ผ่าน application Smart phone (Android)	๓								๓	๑	๕๙		๐	๑๙		๙	๑	-	๕๒
			You Tube	๓								๓	-	๙	๕	๐	๕		๕	-	๗	๒๕
		NBT WORLD	ข่าว	-		๒						๒	-	-		๐	๑	-	-	-	๒	๕
			รายการ	-								-	-	-			๑		-	-	๑๐	๑๑
			อักษรวิ้ง	-		๕						๕	-	-			-	-	-	-	-	๕
		สื่อ Social (ภาษาอังกฤษ)	Facebook	-		๒						๒	-	-			๕		-	-	-	๙
			Twitter	-								-	-	-			-		-	-	-	
			You Tube	-		๑						๑	-	-			๕		-	-	-	๓
			ผ่าน application Smart phone (Android)	-		๒						๒	-	-			๕		-	-	-	๙
		อป.มช.	-								-	๓	๑๒			๑๔		๙	-	-	๓๗	
		สื่ออื่นๆ	-								-	-	๖			-		๕	-	-	๙	
		รวมทั้งสิ้น				๑๐๕	๔๓	๓๙	-	๓	-	๑๙๐	๖๕	๓๕๒	๕๙	๖๓	๑๙๓	๑๐๔	๑๓๓	๑๔๗	๑๗๑	๑,๕๖๑

รายละเอียดการรายงาน

ที่	ประเด็น	ช่องทาง	รูปแบบ	สทท.	สวท.	สนช.	สพป.	สปต.	คสช.	รวม	สปช.๑	สปช.๒	สปช.๓	สปช.๔	สปช.๕	สปช.๖	สปช.๗	สปช.๘	สปช.๙	สปช.๑๐	รวมทั้งหมด		
๑๕	กระทรวง วัฒนธรรม - ลอยกระทง ปลอดภัย สืบ สานวัฒนธรรม ไทย ใส่ใจสายน้ำ และสิ่งแวดล้อม	สื่อโทรทัศน์	ข่าว	๓						๓	๑๕	๑๕	๓	๑	๑	๑๕	๔	๓	-	-	๕๕		
			รายการ	๐							-	๑	-	-	๐	-	๕	-	-	-	-	๓	
			พุดแทรกภา	๐								-	๓	๒๐	๕	๐	๕	๕	-	-	-	-	๓๙
			สารคดี	๐								-	-	-	-	๐	-	๐	-	-	๒๕	-	๒๕
			สปอต	๐								-	-	-	-	๐	-	๐	-	-	-	๓	๓
			อักษรวิ้ง	๗๐								๗๐	๓๐	๕๐	๒๐	๐	๕	๒๓	๑๖	-	๑	-	๒๒๘
		สื่อวิทยุ	ข่าว	-	๔๓							๔๓	๒๓	๒๕	๕๗	๘๗	๓๑	๑๕	๑๖	๑๖	๒๕	๒๕	๓๒๖
			รายการ	-	๓							๓	๑๕	๒๕	๕	๒๕	๕	๕	๕	๑๑	๓	๓	๑๕๖
			พุดแทรกภา	-	๗							๗	๓๘	๑๐๓	๗๐	๕๕	๓๐	๕๐	๖๐	๕๖	๓	๓	๕๕๖
			บทความ	-	-							-	-	-	-	๐	-	๑	๕	๕๕	-	-	๖๓
			สารคดี	-	-							-	-	-	-	๐	๗	๐	๑	-	-	-	๘
			สปอต	-	-							-	-	๒๐	๗	๐	๑๗	๐	๒๕	๑	-	๔	๗๓
		สื่อสิ่งพิมพ์	ข่าว/บทความ/ แผ่นพับ	-	-							-	๑	๒๖	-	๐	-	๐	-	๕	๑๐	-	๓๙
		สื่อ อินเทอร์เน็ต	prd.go.th	-	-							-	-	๓	-	๐	๕	๐	๕	๕	-	-	๑๗
			nbtvtv.prd.go.th	๕								๕	-	-	-	๐	-	๗	-	๕	-	-	๑๕
			nbt.prd.go.th	-								-	-	-	๖	๐	๓	๖	-	๕	๑	-	๑๘
			thainews.prd.go.th	-		๑๓						๑๓	๕	๓	-	๐	๕	๒๕	๖	๕	๑	-	๖๖
			thainews.prd.go.th /newseng	-		๒๖						๒๖	-	-	๓	๕	-	๑	-	๕	-	-	๓๓
			thailand.prd.go.th	-								-	-	-	-	๐	๓	๓	-	๕	๑	-	๙
			asean thai.net	-			๑					๑	-	-	-	๖	-	๑๑	-	๕	๕๖	-	๑๑๖
			เว็บไซต์ สปช.๑-๘	-								-	๕	๕	๕	๗	๒๕	๑	๕	๑๕๗	-	-	๒๐๙
		สื่อ Social (ภาษาไทย)	Facebook	๕						๑		๖	๕	๑๓	-	๐	๒๓	๐	๗	๑๕๗	-	-	๒๐๐
			Twitter	๕								๕	-	๑	-	๐	๕	-	-	-	-	-	๑๑
			ผ่าน application Smart phone (Android)	๕								๕	๖	๒๑	-	๐	๒๐	-	๕	๒๖	๖๕	-	๑๕๓
			You Tube	๕								๕	๑	๑๑	๕	๐	๓	-	๕	-	๒๑	-	๕๗
		NBT WORLD	ข่าว	-		๑๕						๑๕	-	-	-	๐	๑	-	-	-	๓๐๕	-	๓๑๙
			รายการ	-								-	-	-	-	-	๑	-	-	-	-	-	๑
			อักษรวิ้ง	-								-	-	-	-	-	-	-	-	-	-	-	-
		สื่อ Social (ภาษาอังกฤษ)	Facebook	-		๒			๕			๗	-	-									๗
			Twitter	-								-	-	-									-
			You Tube	-		๓						๓	-	-									๓
			ผ่าน application Smart phone (Android)	-		๒						๒	-	-									๒
		อป.มช.	-								-	๕	๕			๒๘		๓	๙๐	-	-	๑๓๓	
		สื่ออื่นๆ	-								-	-	๕			-		๕	๕๐	-	-	๕๕	
		รวมทั้งสิ้น				๙๘	๕๓	๕๖	-	๗	-	๒๑๕	๑๓๕	๕๐๕	๑๗๖	๒๑๙	๒๓๗	๑๗๕	๑๖๕	๕๙๘	๕๖๐	-	๒,๘๕๕

รายละเอียดการรายงาน

ที่	ประเด็น	ช่องทาง	รูปแบบ	สพท.	ศวท.	สนช.	สพป.	สปต.	คสช.	รวม	ส่วนกลาง	สปช.๑	สปช.๒	สปช.๓	สปช.๔	สปช.๕	สปช.๖	สปช.๗	สปช.๘	สปช.๙	รวมทั้งหมด			
๑๖	กระทรวงวิทยาศาสตร์และเทคโนโลยี - วัฒนธรรม - วิทยาศาสตร์ และพิพิธภัณฑ์ - วิทยาศาสตร์สากล	สื่อโทรทัศน์	ข่าว	๑						๑					๐		๑					๑		
			รายการ	๐													๐		๑					๑
			พูดแทรก	๐									๒	๑๐			๐		๙					๑๑
			สารคดี	๐													๐		๐					
			สปอต	๐													๐		๐					
		อักษรวิ้ง	๖๐								๖๐		๖๐	๑๐		๐	๙	๑๕					๓๐	๑๘๖
		สื่อวิทยุ	ข่าว	-	๑๙							๑๙	๕	๑๙	๑	๓	-	๕	๕	๕	๗	-	-	๕๖
			รายการ	-	๑							๑	๕	๑๕	๑	๐	๙	๕	๕	๑	๗	๓	-	๕๙
			พูดแทรก	-	๑							๑	๑๗	๔๖	๑๕	๐	๓๙	๒๕	๓๑	๒๓	-	-	-	๒๓๘
			บทความ	-									๕	๑		๐	๕	๐	๑					๖
			สารคดี	-												๐		๐	๐			๒	-	๒
		สปอต	-										๑			๐		๐	๒๑				๒๒	
		สื่อสิ่งพิมพ์	ข่าว/บทความ/ แผ่นพับ	-										๑๕			๐		๐					๑๕
		สื่ออินเทอร์เน็ต	prd.go.th	-											๙		๐	๒	๐					๗
			กบตvtv.prd.go.th	๒								๒					๐		๒					๔
			nbt.prd.go.th	-													๐	๒	๓					๕
			thainews.prd.go.th	-		๑๑						๑๑					๐	๓	๙					๒๓
			thainews.prd.go.th /newseng	-		๒๔						๒๔					๐		๑				๔๓	๖๗
			thailand.prd.go.th	-													๐	๓	๐			๑๑๕		๑๑๘
			asean thai.net	-				๒				๒					๑		๙					๑๑
		เว็บไซต์ สปช.๑-๘	-											๙		๐	๒๖	๐		๕๖			๘๒	
		สื่อ Social (ภาษาไทย)	Facebook	๒				๒				๙	๖	๙			๐	๒๐	๐		๕๖			๙๐
			Twitter	๒								๒					๐						๗	๙
			ผ่าน application Smart phone (Android)	๒								๒	๑				๐	๑๙			๑		๒	๒๑
			You Tube	๒								๒					๐	๒					๙	๑๓
		NBT WORLD	ข่าว	-		๑๕						๑๕					๐	๑						๑๖
			รายการ	-														๑						๑
			อักษรวิ้ง	-																				
		สื่อ Social (ภาษาอังกฤษ)	Facebook	-		๕						๕												๕
			Twitter	-																				
			You Tube	-		๓						๓												๓
		อป.มช.	ผ่าน application Smart phone (Android)	-		๕						๕												๕
	-										๑	๑๖				๑๙		๒				๓๔		
สื่ออื่นๆ	-										๕						๒				๙			
รวมทั้งสิ้น				๗๓	๒๑	๖๓	-	๙	-	๑๖๑	๓๙	๒๔๖	๒๗	๖	๑๓๕	๘๙	๘๙	๒๔๑	๒๑๑	๒๑๑	๑,๑๒๔			

รายละเอียดการรายงาน

ที่	ประเด็น	ช่องทาง	รูปแบบ	สพท.	สวท.	สนช.	สพป.	สปป.	คสช.	รวม ส่วนกลาง	สปย.๑	สปย.๒	สปย.๓	สปย.๔	สปย.๕	สปย.๖	สปย.๗	สปย.๘	สปย.๙	รวบรวม ทั้งหมด			
๑๗	กระทรวงศึกษาธิการ - การเรียนรู้ตลอดชีวิตอย่างมีคุณภาพ	สื่อโทรทัศน์	ข่าว	๓						๓	-	๒		๐		๑๖	-	๑	-	๒๗			
			รายการ	๐							-	๑	-		๑		๑	-	-	-	๑	๙	
			พุดแทรกฯ	๐								-	๒		๒		๓	-	-	-	๑	๓๐	
			สารคดี	๐								-	-		๐		๐	-	-	-	-	-	-
			สปอต	๐								-	-		๐		๐	-	-	-	-	๓๕	๓๕
		อักษรวิ่ง	๖๐								๖๐	-	๔๐	๑๐	๐	๔	๑๕	-	-	-	๓๐	๒๐๓	
		สื่อวิทยุ	ข่าว	-	๒๗							๒๗	๗	๙	๙	๓๘	๒๕	๗	๕	๔	๑	๑๐๗	
			รายการ	-	๑							๑	๑๒	๒๒	๙	๗	๑๒	๙	๒	๗	-	๗๖	
			พุดแทรกฯ	-	๑							๑	๒๔	๑๐๐	๒๖	๓๓	๔๖	๕๗	๔๗	๓๑	-	๓๔๓	
			บทความ	-								-	๑	-	๐	-	๐	๑	-	-	๔	๗	
			สารคดี	-								-	-	-	-	๐	-	๐	-	-	๑	๑	
		สปอต	-								-	-	๑๐	-	๐	-	๐	๒๓	-	-	๓๓		
		สื่อสิ่งพิมพ์	ข่าว/บทความ/ แผ่นพับ	-								-	-	๑๖	๑	๐	๓	๐	-	-	-	๒๐	
		สื่ออินเทอร์เน็ต	prd.go.th	-								-	-	๖	-	๐	๑	๐	-	-	-	๗	
			nbtv.prd.go.th	๓								๓	-	-	-	๐	-	๒	-	-	-	๕	
			nbt.prd.go.th	-								-	-	-	-	๐	๑	๖	-	-	-	๗	
			thainews.prd.go.th	-		๑๒						๑๒	-	๒	-	๐	๒	๒๔	-	-	๑๐	๕๐	
			thainews.prd.go.th/ /newseng	-		๖						๖	-	-	-	๐	-	๑	-	-	๑๖๘	๑๓๕	
			thailand.prd.go.th	-								-	-	-	-	๐	๒	๐	-	-	-	๒	
			asean thai.net	-					๒			๒	-	-	-	๒	-	๑๒	-	-	-	๑๖	
		เว็บไซต์ สปย.๑-๘	-								-	-	๖	-	๑	๒๗	๐	-	๑๖	-	๗๐		
		สื่อ Social (ภาษาไทย)	Facebook	๓						๑		๕	๒	๓๑	-	๐	๒๐	๐	-	๓๖	๗	๘๐	
			Twitter	๓								๓	๒	-	-	๐	-	-	-	-	๒	๗	
			ผ่าน application Smart phone (Android)	๓								๓	๑	๑๑	-	๐	๑๑		๔	๑	๑๗	๕๘	
			You Tube	๓								๓	-	๕	-	๐	๑		-	-	-	๙	
		NBT WORLD	ข่าว	-		๒						๒	-	-	-	๐	๑		-	-	-	๓	
			รายการ	-		๑						๑	-	-			๑		-	-	-	๒	
			อักษรวิ่ง	-		๕						๕	-	-			-		-	-	-	๕	
		สื่อ Social (ภาษาอังกฤษ)	Facebook	-		๑						๑	-	-					-	-	-	๑	
			Twitter	-								-	-	-					-	-	-		
			You Tube	-		๒						๒	-	-					-	-	-	๒	
			ผ่าน application Smart phone (Android)	-		๑						๑	-	-					-	-	-	๑	
		อป.มช.	-								-	๒	๑๒			๒๐		๒	-	-		๓๖	
		สื่ออื่นๆ	-								-	-	๒			-		๒	-	-		๔	
		รวมทั้งสิ้น				๗๘	๒๙	๓๐	-	๓	-	๑๔๐	๕๕	๓๒๐	๔๕	๔๒	๑๗๘	๑๕๗	๘๗	๑๑๖	๒๓๗	๑,๓๗๖	

รายละเอียดการรายงาน

พ.ร.บ.	ประเด็น	ช่องทาง	รูปแบบ	สพท.	สพท.	สมช.	สพป.	สปป.	คสช.	รวม ส่วนกลาง	สปช.๑	สปช.๒	สปช.๓	สปช.๔	สปช.๕	สปช.๖	สปช.๗	สปช.๘	สปช.๙	รวม ทั้งหมด			
๑๘	กระทรวง สาธารณสุข - จัดทีมดูแล ประชาชนคลอด เดือนพฤศจิกายน - โรคติดต่อ ไวรัสฮันดา เป็น เพียงข่าวสื่อ	สื่อโทรทัศน์	ข่าว	๑						๓	๑	๑		๕	๑	๑๑		๕		๕	๑๑		
			รายการ	๐												๐		๑				๑	๑
			ทูตแพรกา	๐									๕			๐	๕	๑	๑				๑๑
			สารคดี	๐												๐		๐				๑๓	๑๓
			สโปด	๐									๕			๐		๑				๑๓	๑๑
		อักษรวิ้ง	๖๐								๖๐	๑๐	๑๐	๒๐	๐	๑	๑๙				๑	๑๙๘	
		สื่อวิทยุ	ข่าว	-	๑๔							๑๔	๑๖	๑๕	๗	๒๔	๒๖	๑๔	๑๖	๒๖		-	๑๔๖
			รายการ	-	๑							๑	๑๖	๒๑	๗	๓	๗	๗	๖	๑๓		-	๑๑
			ทูตแพรกา	-	๑							๑	๓๔	๙๘	๒๗	๐	๔๓	๖๐	๕๘	๕๘	๑๓	-	๓๙๒
			บทความ	-									๑			๐		๐	๑		๖	-	๑
			สารคดี	-												๐		๐				-	-
		สโปด	-										๑		๓๔		๐	๒๒	๑		-	๖๑	
		สื่อสิ่งพิมพ์	ข่าว/บทความ/ แผ่นพับ	-									๑	๒๗			๕	๐		๒		-	๓๕
		สื่อ อินเทอร์เน็ต	prd.go.th	-										๔		๐	๔	๐		๓		-	๑๑
			nbtv.prd.go.th	๖								๖		๑		๐		๔		๒	๒	-	๒๐
			nbt.prd.go.th	-											๑	๐	๒	๑๓		๒	๑๔	-	๓๗
			thainews.prd.go.th	-		๒๓						๒๓	๑	๕		๐	๓	๑๗	๖	๓	๑๑๗	-	๑๗๕
			thainews.prd.go.th /newseng	-		๒๐						๒๐				๐		๑		๒		-	๒๓
			thailand.prd.go.th	-												๐	๔	๐		๒		-	๖
			asean thai.net	-				๒				๒				๓		๒		๒		-	๑๕
		เว็บไซต์ สปช.๑-๘	-									๑	๑๓	๑	๐	๓๒	๐		๑๗๖	๑๑	-	๒๓๐	
		สื่อ Social (ภาษาไทย)	Facebook	๖					๑			๗	๔	๑๗		๐	๒๔	๐	๖	๑๗๓	๒	-	๒๓๔
			Twitter	๖								๖	๔			๐	๔					๔๘	๖๒
			ผ่าน application Smart phone (Android)	๖								๖	๑	๑๖		๐	๒๐		๒	๒๒		-	๔๓
			You Tube	๖								๖			๒	๐	๒					-	๑๐
		NBT WORLD	ข่าว	-		๔						๔				๐	๑					-	๑๐
			รายการ	-		๑						๑					๑					-	๒
			อักษรวิ้ง	-		๒๐						๒๐										-	๒๐
		สื่อ Social (ภาษาอังกฤษ)	Facebook	-		๓						๓										-	๓
			Twitter	-																		-	
			You Tube	-		๓						๓										-	๓
			ผ่าน application Smart phone (Android)	-		๓						๓										-	๓
		อป.มช.	-									๔	๑๑			๑๔		๒	๙๑		-	๑๔๖	
สื่ออื่นๆ	-										๓					๒	๖๔		-	๖๙			
รวมทั้งสิ้น				๙๓	๑๖	๘๖	-	๓	-	๑๙๔	๙๗	๓๘๗	๖๕	๖๗	๒๐๘	๑๖๔	๑๒๐	๒๓๘	๒๔๑	-	๒,๑๘๑		

รายละเอียดการรายงาน

ที่	ประเด็น	ช่องทาง	รูปแบบ	สพท.	สวท.	สนช.	สพป.	สพด.	คสช.	รวม ส่วนกลาง	สปช.๑	สปช.๒	สปช.๓	สปช.๔	สปช.๕	สปช.๖	สปช.๗	สปช.๘	ส.ป.ส.	รวบรวม ทั้งหมด			
๑๙	กระทรวง อุตสาหกรรม - การยกระดับ วิสาหกิจชุมชน	สื่อโทรทัศน์	ข่าว	๑						๑	-	๖	-	๐		๗	-	๑	-	๑๖			
			รายการ	๐							-	๑	-	-	๐	-	๐	-	-	-	-	๑	
			ทูตแพรกา	๐							-	๒	๑๐	-	๒	๑	๒	๑	-	-	๒๐	๓๕	
			สารคดี	๐							-	-	-	-	๐	-	๐	-	-	-	-	-	
			สปอต	๐							-	-	-	-	๐	-	๐	-	-	-	-	-	
		อักษรวิ้ง	๗๐							๗๐	-	๖๐	๑๐	๐	๔	๒๐	-	-	-	-	-	๑๖๔	
		สื่อวิทยุ	ข่าว	-	๑๔						๑๔	๗	๑๑	๕	๓	๑๑	๗	๗	๖	-	-	๗๕	
			รายการ	-	๑						๑	๑๓	๒๓	๑	๓	๖	๒	๙	๗	-	-	๖๔	
			ทูตแพรกา	-	๑						๑	๒๓	๑๐๐	๓๓	๒	๒๑	๕๕	๓๙	๓๓	-	-	๓๐๕	
			บทความ	-							-	๑	-	-	๐	-	๐	๒	-	-	-	๓	
			สารคดี	-							-	-	-	-	๐	๓	๐	-	-	-	-	๓	
		สปอต	-							-	-	๙	-	๐	-	๐	๒๒	-	-	-	๒๗		
		สื่อสิ่งพิมพ์	ข่าว/บทความ/ แผ่นพับ	-							-	-	๒๕	-	-	๐	๕	๐	-	-	-	-	๒๙
		สื่อ อินเทอร์เน็ต	prd.go.th	-							-	-	๒	-	๐	๓	๐	-	-	-	-	-	๕
			nbtv.prd.go.th	๒							๒	-	-	-	๐	-	๐	-	-	-	๑๐	-	๑๒
			nbt.prd.go.th	-							-	-	-	๑	๐	๓	๙	-	-	-	๗๕	-	๙๐
			thainews.prd.go.th	-		๑๘					๑๘	-	-	-	๐	๙	๑๐	-	-	-	-	-	๓๒
			thainews.prd.go.th /newseng	-		๑๙					๑๙	-	-	-	๐	-	๑	-	-	-	-	-	๒๐
			thailand.prd.go.th	-				๑			๑	-	-	-	๐	๓	๐	-	-	-	-	-	๙
			asean thai.net	-				๑			๑	-	-	-	๑	-	๙	-	-	-	๗	-	๑๕
		เว็บไซต์ สปช.๑-๘	-							-	-	๙	๑	๐	๒๕	๐	-	๕๕	๒	-	-	๙๗	
		สื่อ Social (ภาษาไทย)	Facebook	๒							๒	๓	๖	-	๐	๒๓	๐	-	๕๕	๙	-	-	๙๙
			Twitter	๒							๒	๒	-	-	๐	๕	-	-	-	-	-	-	๙
			ผ่าน application Smart phone (Android)	๒							๒	๑	๑๒	-	๐	๑๕	-	๒	๑	-	-	-	๓๓
			You Tube	๒							๒	๑	๖	๑	๐	๑	-	-	-	-	-	-	๑๑
		NBT WORLD	ข่าว	-		๑๐					๑๐	-	-	-	๐	๑	-	-	-	-	-	-	๑๑
			รายการ	-							-	-	-	-	๑	-	-	-	-	-	-	-	๑
			อักษรวิ้ง	-							-	-	-	-	-	-	-	-	-	-	-	-	-
		สื่อ Social (ภาษาอังกฤษ)	Facebook	-		๙					๙	-	-	-	-	-	-	-	-	-	-	-	๙
			Twitter	-							-	-	-	-	-	-	-	-	-	-	-	-	-
			You Tube	-		๓					๓	-	-	-	-	-	-	-	-	-	-	-	๓
			ผ่าน application Smart phone (Android)	-		๙					๙	-	-	-	-	-	-	-	-	-	-	-	๙
		อป.มช.	-							-	๑	๑๓	-	-	๑๖	-	๒	-	-	-	-	๕๓	
		สื่ออื่นๆ	-							-	-	๒	-	-	-	-	๒	-	-	-	-	๕	
		รวมทั้งสิ้น				๘๑	๑๖	๖๖	-	๒	-	๑๖๕	๕๕	๒๘๖	๕๕	๑๓	๑๕๐	๑๒๐	๘๑	๑๕๕	๑๓๘	-	๑,๒๒๐

รายละเอียดการรายงาน

ที่	ประเด็น	ช่องทาง	รูปแบบ	สพท.	สวท.	สนช.	สพป.	สปต.	คสช.	รวม ส่วนกลาง	สปช.๑	สปช.๒	สปช.๓	สปช.๔	สปช.๕	สปช.๖	สปช.๗	สปช.๘	สปช.๙.	รวม ทั้งหมด			
๒๐	สำนัก นายกรัฐมนตรี - นิทรรศการ พระเมรุมาศ - ลอยกระทง กรม ประชาสัมพันธ์	สื่อโทรทัศน์	ข่าว	๕						๒	-	๖	๙	๑		๑๙	๕	๙	๒	๕๓			
			รายการ	๐							-	๕	-	-	๐		๕	-	-	-	๕๑	๕๕	
			พูดแทรกๆ	๐								-	๙	๒๐	-	๐	๓	๗	๕	-	-	๑๕	๕๑
			สารคดี	๐								-	-	-	-	๐	-	๐	-	-	-	-	-
			สปอต	๐								-	๑๕	-	-	๐	-	๕	-	-	-	๑๐	๒๗
		อักษรวิ้ง	๑๔๐								๑๕๐	๑๐	๘๐	๒๐	๐	๒๐	๒๙	-	-	-	-	๓๐๙	
		สื่อวิทยุ	ข่าว	-	๒๖							๒๖	๓๖	๓๑	๕๑	๔๖	๔๕	๑๕	๒๐	๒๘	๑๖	๓๐๙	
			รายการ	-	๑๐							๑๐	๓๕	๒๙	๙	๑๓	๑๙	๑๐	๘	๑๙	๑๖	๑๕๖	
			พูดแทรกๆ	-	๒๓							๒๓	๖๔	๓๔๓	๘๑	๑๑	๔๕	๙๓	๘๕	๗๕	-	๖๒๓	
			บทความ	-	-							-	๑	-	-	๐	๕	๐	๓	๒	-	๑๑	
			สารคดี	-	-							-	-	-	-	๐	๓	๐	-	-	-	๓	
		สปอต	-	๕๐							๕๐	๓	๑๐	-	๐	๒๕	๐	๓๑	-	-	๑๑๙		
		สื่อสิ่งพิมพ์	ข่าว/บทความ/ แผ่นพับ	-								-	-	๒๖	๑	๐	๖	๐	-	๙	๙๙	๑๓๖	
		สื่อ อินเทอร์เน็ต	prd.go.th	-								-	-	๓	-	๐	๙	๐	๒	๙	๒๔	๓๗	
			nbtv.prd.go.th	๑๐								๑๐	-	๒	-	๐	-	๐	-	๙	๓๓๗	๓๕๓	
			nbt.prd.go.th	-								-	-	-	๑	๐	๓	๑๒	-	๙	-	๒๐	
			thainews.prd.go.th	-		๑๔						๑๔	๗	๓	-	๐	๙	๒๖	๖	๙	-	๖๙	
			thainews.prd.go.th /newseng	-		๕๓						๕๓	-	-	-	๐	-	๓	-	๙	-	๖๐	
			thailand.prd.go.th	-								-	-	-	-	๐	๕	๐	-	๙	๑๘	๒๗	
			asean thai.net	-					๒			๒	-	-	-	๗	-	๑๒	-	๙	๑๓	๓๘	
			เว็บไซต์ สปช.๑-๘	-								-	๘	๑๒	๑	๗	๒๖	๐	๒	๗๖๔	๘๖	๙๐๗	
		สื่อ Social (ภาษาไทย)	Facebook	๑๐		๑๖						๒๘	๖	๑๙	-	๐	๒๒	๐	๒๐	๗๖๔	-	๘๖๐	
			Twitter	๑๐		๑๖						๒๖	-	-	๑	๐	๙	-	-	-	-	๓๑	
			ผ่าน application Smart phone (Android)	๑๐		๓						๑๓	๒	๑๔	-	๐	๒๕	-	๘	๒๘	-	๘๖	
			You Tube	๑๐								๑๐	-	๕	๓	๐	๓	-	๒	-	-	๒๗	
		NBT WORLD	ข่าว	-		๔๐						๔๐	-	-	-	๐	๑	-	-	-	-	๔๑	
			รายการ	-								-	-	-	-	-	๑	-	-	-	-	๑	
			อักษรวิ้ง	-		๓๕						๓๕	-	-	-	-	-	-	-	-	-	๓๕	
		สื่อ Social (ภาษาอังกฤษ)	Facebook	-		๑๒			๑			๑๓	-	-	-	-	-	-	-	-	-	๑๓	
			Twitter	-								-	-	-	-	-	-	-	-	-	-	-	
			You Tube	-		๑๖						๑๖	-	-	-	-	-	-	-	-	-	๑๖	
			ผ่าน application Smart phone (Android)	-		๑๒						๑๒	-	-	-	-	๒๔	-	-	-	-	๓๖	
		อป.มช.	-								-	๗	๑๗			๒๒		๗	๙๑	-	๑๔๔		
		สื่ออื่นๆ	-								-	-	๓					๕	๔๐	-	๔๘		
		รวมทั้งสิ้น				๒๐๒	๑๐๙	๒๒๒	-	๕	-	๕๓๘	๑๙๙	๔๒๓	๑๖๓	๘๓	๓๑๓	๒๓๐	๒๐๓	๑,๘๔๖	๖๗๓	๕,๖๗๑	