

ระเบียบวาระการประชุม  
คณะกรรมการบริหารศูนย์ข้อมูลข่าวสารเพื่อการประชาสัมพันธ์ กรมประชาสัมพันธ์  
ครั้งที่ ๔๕ / ๒๕๖๐

วันอังคารที่ ๒๑ พฤศจิกายน ๒๕๖๐ เวลา ๑๔.๓๐ น.  
ณ ห้องประชุม ๒๑๑B ชั้น ๒ อาคารกรมประชาสัมพันธ์

---

- ระเบียบวาระที่ ๑ เรื่องที่ประธานแจ้งที่ประชุมทราบ
- ระเบียบวาระที่ ๒ เรื่องการรับรองรายงานการประชุมครั้งที่ ๔๔/๒๕๖๐ เมื่อวันที่ ๑๔ พฤศจิกายน ๒๕๖๐
- ระเบียบวาระที่ ๓ เรื่องสืบเนื่อง
- ๓.๑ สรุปความคืบหน้าแนวทาง/นโยบายของรัฐบาล/กรม. และคำสั่ง/ประกาศอื่น ๆ ที่สำคัญ
  - ๓.๒ ประเด็น KM ตามข้อสั่งการประจำสัปดาห์ (ถ้ามี)  
- ไม่มี -
  - ๓.๓ ประเด็นตามข้อสั่งการของประธาน และมติที่ประชุม (ถ้ามี)  
- ไม่มี -
- ระเบียบวาระที่ ๔ เรื่องที่เสนอให้ที่ประชุมทราบ
- ๔.๑ สรุปผลการปฏิบัติงานของศูนย์ IOC
    - ๔.๑.๑ สรุปผลการเผยแพร่ประเด็นข่าวตามนโยบาย
    - ๔.๑.๒ สรุปประเด็นแนวโน้มและทิศทางข่าวประจำสัปดาห์
  - ๔.๒ ประเด็นที่น่าสนใจประจำสัปดาห์ (สนข.)
  - ๔.๓ ประเด็นที่น่าสนใจประจำสัปดาห์ (NBT)
  - ๔.๔ ประเด็นที่น่าสนใจประจำสัปดาห์ (สวท.)
  - ๔.๕ กิจกรรมที่น่าสนใจประจำสัปดาห์ (ศสข.)
  - ๔.๖ ประเด็นที่น่าสนใจของสื่อต่างประเทศ (สปต.)
  - ๔.๗ ประเด็นที่น่าสนใจประจำสัปดาห์ (NBT World)
  - ๔.๘ กิจกรรมที่น่าสนใจประจำสัปดาห์ (สพป.)
- ระเบียบวาระที่ ๕ เรื่องที่เสนอให้ที่ประชุมพิจารณา
- การบริหารประเด็นประจำสัปดาห์
- ระเบียบวาระที่ ๖ เรื่องอื่นๆ (ถ้ามี)
-

รายงานการประชุม  
คณะกรรมการบริหารศูนย์ข้อมูลข่าวสารเพื่อการประชาสัมพันธ์ กรมประชาสัมพันธ์  
ครั้งที่ ๔๔/๒๕๖๐  
วันอังคารที่ ๑๔ พฤศจิกายน ๒๕๖๐  
ณ ห้องประชุม ๒๑๑B ชั้น ๒ อาคารกรมประชาสัมพันธ์

เริ่มประชุมเวลา ๑๔.๓๐ น.

รายชื่อผู้มาประชุม

๑. นางธารทิพย์ ทองงามขำ	ผอ.สนช. (ประธาน)
๒. นายชูชาติ เทศสีแดง	ผชช. ด้านการพัฒนาเครือข่ายการประชาสัมพันธ์
๓. นางสาวภัทร วิบูลย์วรนนท์	แทน รปส. (นายจรรยา ไชยคร)
๔. นายจำลอง อนันตสุข	แทน ผอ.สวท.
๕. นายนพพร พันละม้าย	แทน ผอ.สทท.
๖. นางสาวปัทมาวดี เหลือสม	แทน ผอ.สพป.
๗. นางสาวรุ่งนภา จันทร์อ่อน	แทน ผอ.สนผ.
๘. นายนพคุณ สุนทรหงส์	แทน ผอ.สปต.
๙. นางพนิดา จันทร์วัฒน์	แทน ผอ.กคค.
๑๐. นายพลี อุดมพรมนตรี	แทน ผอ.ศสช.
๑๑. นางสาววิไล ถนอมจิตวิสุทธิ	แทน ผอ.กกจ.
๑๒. นางสาวพิชญ์มา โรจนหทัยพงศ์	แทน อกร.
๑๓. นางสาวสายพิณ เจริญรัมย์	แทน ลนค.
๑๔. นางนิตยาภรณ์ หิรัญนิรมล	กรรมการและผู้ช่วยเลขานุการ
๑๕. นางธัญนรี ชันยากร	กรรมการและผู้ช่วยเลขานุการ

ผู้ไม่มาประชุม (เนื่องจากติดราชการ)

๑. พลโท สรรเสริญ แก้วกำเนิด	อปส.
๒. นายเสมอ นิ่มเงิน	ผชช. เฉพาะด้านวิชาการประชาสัมพันธ์
๓. นายพรพิทักษ์ แม้นศิริ	ร.ผชช. เฉพาะด้านการประชาสัมพันธ์
๔. นางปรีห์กมล ถนอมศักดิ์ชัย	ร.ผชช. ด้านต่างประเทศ

ผู้เข้าร่วมประชุม

๑. นายเกรียงศักดิ์ เจตย์แปง	ผู้อำนวยการระดับต้น ส.ปชส.น่าน
๒. นายธาริน อังสกุล	นักสื่อสารมวลชนปฏิบัติการ (สนช.)
๓. นางสาวธัญลักษณ์ ฉิมดี	นักประชาสัมพันธ์ปฏิบัติการ (สพป.)
๔. นายประสิทธิ์ สุนทรกิจปรีชา	นักวิเคราะห์ข้อมูล (สนช.)
๕. นางสาวกัญญารัตน์ ดวงเพียรราช	นักสื่อสารมวลชน (สนช.)
๖. นางปณิตา แสนแจ็ก	นักสื่อสารมวลชน (สนช.)
๗. นางสาวณิรัชฎารัตน์ จันทร์กระจ่าง	นักสื่อสารมวลชน (สนช.)
๘. นางสาววัลลภา อำไพจิตร	นักสื่อสารมวลชน (สนช.)

**ระเบียบวาระที่ ๑****เรื่องที่ประธานแจ้งที่ประชุมทราบ**

- อปส. ติดราชาการ ผอ.สนช. ทำหน้าที่ประธานการประชุม IOC และเป็นผู้แทน อปส. ไปร่วมประชุมคณะรัฐมนตรี
- ประธานฯ แนะนำนายเกรียงศักดิ์ เจตีย์แปง ปชส.น่าน ได้รับมอบหมายจาก อปส. ให้ประสานการปฏิบัติงานด้าน IO และ IOC ร่วมกับส่วนกลาง
- สรุปการประชุมคณะรัฐมนตรี (क्रम.)

๑. ครม.อนุมัติหลักการร่างพระราชกฤษฎีกา ว่าด้วยการยกเว้นภาษีมูลค่าเพิ่ม สำหรับผู้มีเงินได้ซึ่งได้รับเงินได้ส่วนที่เกินกว่าที่ลงทุนจากการขายทองคำแท่งที่มีความบริสุทธิ์ร้อยละ ๙๙.๙๙ หรือเงินได้จากเงินชดเชยที่ได้รับจากกรณีเลื่อนการรับมอบส่งมอบทองคำแท่งที่มีความบริสุทธิ์ร้อยละ ๙๙.๙๙ ตามสัญญาซื้อขายล่วงหน้า (Gold-D Futures) เฉพาะกรณีที่ยอมให้หักภาษี ณ ที่จ่ายในอัตราร้อยละ ๑๕ ของเงินได้ดังกล่าว เมื่อถึงกำหนดยื่นรายการเพื่อเสียภาษีเงินได้ ให้ได้รับยกเว้นไม่ต้องนำเงินได้ส่วนนี้มีมารวมคำนวณเพื่อเสียภาษีเงินได้ ทั้งนี้ เพื่อสนับสนุนภาครัฐ

๒. ครม.อนุมัติขยายระยะเวลาดำเนินโครงการชลประทานขนาดใหญ่ จำนวน ๓ โครงการ ได้แก่ ๑. โครงการเขื่อนทดน้ำผาจุก จังหวัดอุดรดิตถ์ จากเดิมปี ๒๕๕๓ - ๒๕๖๑ ขยายถึงปี ๒๕๖๖ เป็นการบริหารจัดการน้ำลุ่มแม่น้ำน่านตอนล่าง เพื่อส่งน้ำให้พื้นที่ชลประทานในเขตโครงการประมาณ ๔๘๐,๐๐๐ ไร่ ๒. โครงการอ่างเก็บน้ำห้วยน้ำร้อนเนื่องมาจากพระราชดำริ จังหวัดอุดรดิตถ์ จากเดิมปี ๒๕๕๔ - ๒๕๖๑ ขยายถึงปี ๒๕๖๔ เพื่อเพิ่มพื้นที่ชลประทานฤดูฝน ๕๓,๐๐๐ ไร่ และบรรเทาอุทกภัยในลุ่มแม่น้ำน่านตอนล่าง และ ๓. โครงการเพิ่มปริมาณน้ำในอ่างเก็บน้ำเขื่อนแม่กวงอุดมธารา จังหวัดเชียงใหม่ จากปี ๒๕๕๕ - ๒๕๖๐ ขยายถึงปี ๒๕๖๕ เพื่อเพิ่มน้ำต้นทุนของอ่างเก็บน้ำเพื่อใช้ในการเกษตร อุปโภค บริโภค อุตสาหกรรม และระบบนิเวศ รวมถึงเพิ่มพื้นที่เพาะปลูกในช่วงหน้าแล้ง และเพิ่มประสิทธิภาพในการจัดการลุ่มน้ำปิงตอนบน

๓. ครม.อนุมัติขยายเวลาก่อนนี้ผูกพันและเบิกจ่ายเงินโครงการตามมาตรการสนับสนุนการพัฒนาโครงสร้างพื้นฐานเศรษฐกิจและสังคมในท้องถิ่น เป็นภายในวันที่ ๓๐ มีนาคม ๒๕๖๑ เนื่องจากสำนักงบประมาณได้แจ้งการจัดสรรงบประมาณโครงการเพิ่มเติมเมื่อวันที่ ๒๖ กันยายน ๒๕๖๐ ทำให้ อปท. ไม่สามารถก่อนนี้ผูกพันได้ทันภายในเดือนกันยายน ๒๕๖๐ ตาม มติ ครม. เมื่อวันที่ ๙ พฤษภาคม ๖๐

๔. ครม.รับทราบแนวทางส่งเสริมการออมทั้งระบบ ๔ ด้าน ได้แก่ ๑. การจัดทำแผนส่งเสริมความรู้เพื่อให้คนไทยตระหนักรู้ เห็นความสำคัญของการบริหารการเงินส่วนบุคคล และมีวินัยทางการเงิน ๒. การสร้างความแข็งแกร่งให้สถาบันหรือองค์กรการออมที่ไม่ใช่สถาบันการเงินในระบบ ๓. การเพิ่มผลิตภัณฑ์การออมและมาตรการลดรายจ่ายฟุ่มเฟือย และ ๔. การเติมเต็มระบบการออมเพื่อการเกษียณอายุ

๕. ครม.เห็นชอบต่อร่างถ้อยแถลงร่วมของผู้นำอาเซียน-แคนาดา ในการประชุมสุดยอดอาเซียน-แคนาดา ในโอกาสครบรอบ ๔๐ ปี ความสัมพันธ์อาเซียน-แคนาดา ซึ่งเน้นย้ำการส่งเสริมความร่วมมือระหว่างอาเซียนกับแคนาดา ในด้านการเมืองและความมั่นคง เศรษฐกิจ สังคม และวัฒนธรรม โดยให้ความสำคัญกับการยกระดับความเป็นหุ้นส่วนเพื่อผลประโยชน์ร่วมกัน และสนับสนุนสันติภาพ เสถียรภาพ ความเจริญรุ่งเรือง และการพัฒนาอย่างยั่งยืนในประชาคมโลก

**มติที่ประชุม** - รับทราบ

**ระเบียบวาระที่ ๒**

**เรื่องการรับรองรายงานการประชุม ครั้งที่ ๔๓/๒๕๖๐ เมื่อวันที่ ๗ พฤศจิกายน ๒๕๖๐**

**มติที่ประชุม** - รับรองรายงานการประชุม โดยไม่มีการแก้ไข

**ระเบียบวาระที่ ๓****เรื่องสืบเนื่อง****ที่สำคัญ**

๓.๑ สรุปความคืบหน้าแนวทาง/นโยบายของรัฐบาล/กรม. และคำสั่ง/ประกาศอื่น ๆ

นางนิตติยาภรณ์ หิรัญนิรมล ผู้อำนวยการส่วนปฏิบัติการและบริหารข้อมูลข่าวสาร สนข. ในฐานะกรรมการและผู้ช่วยเลขานุการ รายงาน สรุปคำกล่าวของ พลเอก ประยุทธ์ จันทร์โอชา นายกรัฐมนตรีและหัวหน้าคณะรักษาความสงบแห่งชาติ ในรายการ “ศาสตร์พระราชา สู่การพัฒนาอย่างยั่งยืน” วันที่ ๑๐ พฤศจิกายน ๒๕๖๐ (รายละเอียดตามเอกสารประกอบการประชุม)

**มติที่ประชุม** - รับทราบ

๓.๒ ประเด็น KM ตามข้อสั่งการประจำสัปดาห์

- ไม่มี -

๓.๓ ประเด็นตามข้อสั่งการของประธาน และมติที่ประชุม

- ประธานฯ มอบสื่อ กปส. ประชาสัมพันธ์เรื่อง สถานการณ์ราคายางพารา อย่างต่อเนื่อง

**มติที่ประชุม** - รับทราบ

**ระเบียบวาระที่ ๔****เรื่องที่เสนอให้ที่ประชุมทราบ**

๔.๑ สรุปผลการปฏิบัติงานของศูนย์ IOC

๔.๑.๑ สรุปผลการเผยแพร่ประเด็นข่าวตามนโยบาย

- นางนิตติยาภรณ์ หิรัญนิรมล รายงานสรุปผลการเผยแพร่ประเด็นข่าวตามนโยบายประจำสัปดาห์ (รายละเอียดแนบท้ายรายงานการประชุม)

**มติที่ประชุม** - รับทราบ

๔.๑.๒ สรุปประเด็นแนวโน้มและทิศทางข่าวประจำสัปดาห์

- นายประสิทธิ์ สุนทรกิจปรีชา รายงาน สรุปประเด็นแนวโน้มและทิศทางข่าวประจำสัปดาห์ อาทิ ๑. สมเด็จพระเจ้าอยู่หัว ทรงมีพระราชนุญาตให้จัดนิทรรศการพระเมรุมาศ วันที่ ๒ - ๓๐ พฤศจิกายน ๒๕๖๐ ณ มณฑลพิธีท้องสนามหลวง ๒. นายกรัฐมนตรี จะประกาศวันเลือกตั้งในปี ๒๕๖๑ ตามโรดแมป หลัง พ.ร.บ. แล้วเสร็จ ๓. เชิญชวนประชาชนแสดงความคิดเห็น คำถาม ๑๐ ข้อ ๔. พ.ร.บ.การจัดทำยุทธศาสตร์ชาติ และพ.ร.บ.แผนและขั้นตอนการดำเนินการปฏิรูปประเทศ พ.ศ. .../คณะปฏิรูป ๓ คณะใหม่ ๕. การประชุมคณะรัฐมนตรี อย่างเป็นทางการนอกสถานที่ ณ จังหวัดสงขลา และปัตตานี วันที่ ๒๗ - ๒๘ พฤศจิกายน ๒๕๖๐ ๖. การสวนสนามทางเรือนานาชาติ ฉลองครบรอบ ๕๐ ปี อาเซียน วันที่ ๑๓ - ๒๒ พฤศจิกายน ๒๕๖๐ ที่ จ.ชลบุรี ๗. การแก้ไขปัญหาการทำประมงผิดกฎหมาย/การแก้ไขปัญหาการค้ามนุษย์ ๘. ททท.จัดขบวน “ท่องเที่ยววิถีไทย เก๋ไก้อย่างยั่งยืน” วันที่ ๑๕ พฤศจิกายน ๒๕๖๐ ๙. ไทยเป็นเจ้าภาพจัดการแข่งขันเครื่องบินสูตร ๑ ซิงแฮมป์โลก ครั้งแรกในประเทศไทย (AIR RACE 1 World Cup Thailand 2017) วันที่ ๑๗ - ๑๙ พฤศจิกายน ๒๕๖๐ ๑๐. การขอเปลี่ยนแปลงบัตรสวัสดิการแห่งรัฐสามารถขอเปลี่ยนแปลงได้ตามหลักเกณฑ์ที่กรมบัญชีกลางกำหนด ๑๑. มาตรการช่วยเหลือเกษตรกร ผ่านโครงการ ๙๑๐๑ ตามรอยเท้าพ่อ ภายใต้ร่มพระบารมีฯ/โครงการสนับสนุนปัจจัยการผลิตปศุสัตว์ “โคบาลบูรพา”/โครงการบริหารจัดการพื้นที่เกษตรกรรม Zoning by Agri-map ๑๒. มาตรการช่วยเหลือผู้ประกอบการ/ติดตามการแจ้งเตือนจากกรมอุตุนิยมวิทยา (รายละเอียดตามเอกสารประกอบการประชุม)

**มติที่ประชุม** - รับทราบ

#### ๔.๒ ประเด็นที่น่าสนใจประจำสัปดาห์ (สนช.)

- นางธัญรี ชันยากกร นำเสนอประเด็นประจำสัปดาห์ระหว่างวันที่ ๑๔ - ๒๐ พฤศจิกายน ๒๕๖๐ ได้แก่ ๑. กระทรวงกลาโหม/การกวาดล้างอาชญากรรมข้ามชาติ/มทกรรมทางเรือนานาชาติ ๒. กระทรวงการคลัง/การสร้างมาตรฐานด้านการจัดซื้อจัดจ้างภาครัฐอาเซียน ๓. กระทรวงการต่างประเทศ/การประชุมอาเซียน - สหภาพยุโรป ๔. กระทรวงการท่องเที่ยวและกีฬา/การส่งเสริมการท่องเที่ยว ๕. กระทรวงการพัฒนาสังคมและความมั่นคงของมนุษย์/การสานต่อพระราชปณิธานการเป็นผู้ให้ ๖. กระทรวงเกษตรและสหกรณ์/ความคืบหน้าโครงการ "โคบาลบูรพา"/งานตลาดคลองผดุงกรุงเกษม ๗. กระทรวงคมนาคม/โครงการ Thailand Smart Drive ๘. กระทรวงทรัพยากรธรรมชาติและสิ่งแวดล้อม/การประชุมรัฐภาคีอนุสัญญาสหประชาชาติว่าด้วยการเปลี่ยนแปลงสภาพภูมิอากาศ ๙. กระทรวงดิจิทัลเพื่อเศรษฐกิจและสังคม/แนวทางการขับเคลื่อนเทคโนโลยีดิจิทัล ๑๐. กระทรวงพลังงาน/การพัฒนาเมืองอัจฉริยะ ๑๑. กระทรวงพาณิชย์/ความตกลงการค้าเสรีอาเซียน-ฮ่องกง/การผลักดันสินค้าเกษตรอินทรีย์สู่ตลาดโลก ๑๒. กระทรวงมหาดไทย/การช่วยเหลือผู้ประสบอุทกภัย/โครงการตลาดประชารัฐ ๑๓. กระทรวงยุติธรรม/กรอบแนวทางดำเนินธุรกิจที่เคารพสิทธิมนุษยชน ๑๔. กระทรวงแรงงาน/การพัฒนาอาชีพแก่ผู้ลงทะเบียนสวัสดิการแห่งรัฐ ๑๕. กระทรวงวัฒนธรรม/จัดทำแผนพัฒนาวัฒนธรรมและโปสการ์ดที่ระลึก ๑๖. กระทรวงวิทยาศาสตร์และเทคโนโลยี/เทคโนโลยีภูมิสารสนเทศสำหรับเกษตรกรรม ๑๗. กระทรวงศึกษาธิการ/การผลิตและพัฒนากำลังคนเขต EEC ๑๘. กระทรวงสาธารณสุข/วัคซีนใหม่ในแผนงานสร้างเสริมภูมิคุ้มกันโรค/เตือนการดื่มเหล้าคลายหนาวเป็นความเชื่อที่ผิด ๑๙. กระทรวงอุตสาหกรรม/ปัจจัยที่ผู้ประกอบการใหม่ต้องปรับตัว ๒๐. สำนักนายกรัฐมนตรี/การจัดแสดงดนตรีเฉลิมพระเกียรติ/แนวทางการขับเคลื่อนอาเซียน (รายละเอียดตามเอกสารประกอบการประชุม)

#### ๔.๓ ประเด็นที่น่าสนใจประจำสัปดาห์ (NBT)

- ผู้แทน NBT นำเสนอประเด็นประจำสัปดาห์ระหว่างวันที่ ๑๔ - ๒๐ พฤศจิกายน ๒๕๖๐ ได้แก่ ๑. สมเด็จพระเจ้าอยู่หัว พระราชทานความช่วยเหลือครอบครัวผู้ประสบอุทกภัย/หน่วยแพทย์พระราชทาน ๙๐๖ ๒. รายงาน ประชาชนเข้าชมนิทรรศการพระเมรุมาศ ๓. รายงาน นายกรัฐมนตรี เดินทางประชุมสุดยอดผู้นำอาเซียน ครั้งที่ ๓๑ ที่ประเทศฟิลิปปินส์ วันที่ ๑๒ - ๑๔ พฤศจิกายน ๒๕๖๐ ๔. รายงาน สดการประชุมคณะรัฐมนตรี ๕. งานมทกรรมทางเรือนานาชาติ ที่ จ.ชลบุรี วันที่ ๒๐ พฤศจิกายน ๒๕๖๐ ๖. รายงาน ประชุมหอการค้าทั่วประเทศ ๑๗ - ๑๙ พฤศจิกายน ๒๕๖๐ ที่ จ.สุราษฎร์ธานี ๗. ประชาชนใช้บัตรสวัสดิการแห่งรัฐ ๘. รายงาน แก้ปัญหาทางพารา ๙. กรมอุตุนิยมวิทยา เตือนฝนตกหนักภาคใต้/เตือนอากาศหนาว/สถานการณ์น้ำท่วม/การให้ความช่วยเหลือ (รายละเอียดตามเอกสารประกอบการประชุม)

#### ๔.๔ ประเด็นที่น่าสนใจประจำสัปดาห์ (สวท.)

- ผู้แทน สวท. นำเสนอประเด็นประจำสัปดาห์ระหว่างวันที่ ๑๔ - ๒๐ พฤศจิกายน ๒๕๖๐ ได้แก่ ๑. นิทรรศการงานพระราชพิธีถวายพระเพลิงพระบรมศพ พระบาทสมเด็จพระปรมินทรมหาภูมิพลอดุลยเดช บรมนาถบพิตร ๒. การเตรียมการประชุมคณะรัฐมนตรีนอกสถานที่ ในจังหวัดสงขลา และปัตตานี ๓. นายกรัฐมนตรี เดินทางเข้าร่วมประชุมผู้นำอาเซียนที่ฟิลิปปินส์ ๔. การประชุมกรมการร่วมพิจารณากฎหมายประกอบรัฐธรรมนูญ ๕. มาตรการภาษีเพื่อกระตุ้นเศรษฐกิจในช่วงปลายปี ๒๕๖๐/การจัดทำแผนมาตรการช่วยเหลือผู้มีรายได้น้อยระยะที่ ๒/การใช้บัตรสวัสดิการแห่งรัฐ/ระบบตัวร่วม ๖. การบริหารจัดการน้ำ/การรับมือปริมาณฝนในพื้นที่ภาคใต้/การเตรียมรับมือภัยแล้ง ๗. มาตรการช่วยเหลือเอสเอ็มอี/ความคืบหน้าโครงการ EEC และความสนใจของนักลงทุนต่างชาติ ๘. การดูแลราคาสินค้าในพื้นที่ประสบอุทกภัย/ร้านค้าประชารัฐ ๙. มาตรการส่งเสริมการท่องเที่ยวช่วงไฮซีซั่น และเทศกาลปีใหม่ ๑๐. การแก้ปัญหาการคายพารา

๑๑. การแก้ปัญหาการค้ามนุษย์ ๑๒. ความร่วมมืออาเซียน ๑๓. การป้องกันโรคอุบัติใหม่ ๑๔. การประชุมรัฐภาคีอนุสัญญาสหประชาชาติ ว่าด้วยการเปลี่ยนแปลงสภาพภูมิอากาศ สมัยที่ ๒๓ (COP 23) วันที่ ๖ - ๑๗ พฤศจิกายน ๒๕๖๐ ที่เมืองบอนน์ สหพันธ์สาธารณรัฐเยอรมนี ๑๕. การจองเข็มที่ระลึกในงานพระราชพิธีถวายพระเพลิงพระบรมศพฯ ๑๖. การแลกกล่องดิจิตอลที่วิก่อนหมดเขตสิ้นปี ๒๕๖๐ ๑๗. การจัดพื้นที่รองรับผู้ค้าที่ได้รับผลกระทบจากการจัดระเบียบพื้นที่ (รายละเอียดตามเอกสารประกอบการประชุม)

#### ๔.๕ กิจกรรมที่น่าสนใจประจำสัปดาห์ (ศสข.)

- ผู้แทน ศสข. แจกสรุปรายงานข้อมูลข่าวสารด้วย PRD Info ประจำวันที่ ๖ - ๑๐ พฤศจิกายน ๒๕๖๐ จำนวน ๑๑ ภาพ อาทิ THAILAND HALAL ASSEMBLY 2017 (รายละเอียดตามเอกสารประกอบการประชุม)

#### ๔.๖ ประเด็นที่น่าสนใจของสื่อต่างประเทศ (สปต.)

- ผู้แทน สปต. รายงานการติดตามประเด็นจากสื่อต่างประเทศเกี่ยวกับประเทศไทยเน้นประเด็น ๑. ไทยลงนามสัญญากับรัสเซียในการจัดหาเฮลิคอปเตอร์ใช้งานทั่วไป ๒. การลงทุนในเขตเส้นทางสายไหมของจีน ๓. ทหารไทยคาดการณ์การส่งออกและการท่องเที่ยวขยายตัวอย่างต่อเนื่องในปี ๒๕๖๑ ๔. นายกรัฐมนตรีไทยเข้าร่วมการประชุมผู้นำเขตเศรษฐกิจเอเปค ครั้งที่ ๒๕ ณ ประเทศเวียดนาม และเข้าร่วมการประชุมสุดยอดอาเซียน ครั้งที่ ๓๑ ณ ประเทศฟิลิปปินส์ (รายละเอียดตามเอกสารประกอบการประชุม)

#### ๔.๗ ประเด็นที่น่าสนใจประจำสัปดาห์ (NBT World)

- ผู้แทน NBT World รายงานประเด็นประจำสัปดาห์ระหว่างวันที่ ๑๔ - ๒๐ พฤศจิกายน ๒๕๖๐ ได้แก่ ๑. ประชาชนถวายสักการะพระบรมราชสรีรางคารพระบาทสมเด็จพระปรมินทรมหาภูมิพลอดุลยเดช บรมนาถบพิตร/รัฐบาลเปิดให้ประชาชนเข้าชมพระเมรุมาศและเข้าชมนิทรรศการภายในพื้นที่สนามหลวง ระหว่างวันที่ ๒ - ๓๐ พฤศจิกายน ๒๕๖๐/การสั่งจองเข็มที่ระลึกพระราชพิธีถวายพระเพลิงพระบรมศพฯ ๒. การช่วยเหลือเยียวยาผู้ได้รับผลกระทบจากเหตุอุทกภัย และภัยหนาวในทุกพื้นที่/การจัดเก็บฐานข้อมูลการบริหารจัดการทรัพยากรน้ำใน ๒๕ กลุ่มแม่น้ำทั่วประเทศ ๓. นายกรัฐมนตรี เดินทางร่วมประชุมผู้นำอาเซียน - ประเทศคู่เจรจา ๑๓ - ๑๔ พฤศจิกายน ๒๕๖๐ ณ กรุงมะนิลา ประเทศฟิลิปปินส์ ๔. มหกรรมทางเรือนานาชาติเนื่องในโอกาสครบรอบ ๕๐ ปี ระหว่างวันที่ ๑๓ - ๒๒ พฤศจิกายน ๒๕๖๐ ณ พื้นที่เมืองพัทยา จังหวัดชลบุรี ๕. การดำเนินงานตามโรดแมป ๖. การกวาดล้างเครือข่ายอาชญากรรมข้ามชาติ ๗. การแข่งขัน Princess's Cup Thailand 2017 ชิงถ้วยพระราชทานพระเจ้าหลานเธอ พระองค์เจ้าสิริวัณณวรีนารีรัตน์ ระหว่างวันที่ ๒๑ - ๒๖ พฤศจิกายน ๒๕๖๐ (รายละเอียดตามเอกสารประกอบการประชุม)

#### ๔.๘ กิจกรรมที่น่าสนใจประจำสัปดาห์ (สพป.)

- ผู้แทน สพป. แจก ๒ เรื่องดังนี้

๑. เชิญสื่อทำข่าวการแถลงเปิดศูนย์สื่อมวลชนการแข่งขันกีฬาขี่ม้ารายการ Princess's Cup Thailand 2017 วันที่ ๒๐ พฤศจิกายน ๒๕๖๐ เวลา ๑๔.๐๐ น. ณ แหล่งสมาคมนายทหารกองพลทหารม้าที่ ๒ รักษาพระองค์ มีนางกอบกาญจน์ วัฒนวรางกูร รัฐมนตรีว่าการกระทรวงการท่องเที่ยวและกีฬา เป็นประธานเปิดงาน และเปิดให้บริการศูนย์ฯ ระหว่างวันที่ ๒๑ - ๒๖ พฤศจิกายน ๒๕๖๐

๒. กปส. จัดเจ้าหน้าที่ปฏิบัติงานที่นิทรรศการงานพระราชพิธีถวายพระเพลิงพระบรมศพ พระบาทสมเด็จพระปรมินทรมหาภูมิพลอดุลยเดช บริเวณท้องสนามหลวง ระหว่างวันที่ ๒ - ๓๐ พฤศจิกายน ๒๕๖๐

**มติที่ประชุม**

- รับทราบ

- ประธานฯ มอบ สพป. นำเสนอแผนงานโครงการประชาสัมพันธ์

การป้องกันและปราบปรามการทุจริตและประพฤติมิชอบ ต่อที่ประชุม IOC สัปดาห์หน้า

**ระเบียบวาระที่ ๕**

เรื่องที่เสนอให้ที่ประชุมพิจารณา

**๕.๑ การบริหารประเด็นประจำสัปดาห์**

- ที่ประชุมร่วมกันกำหนดประเด็นการประชาสัมพันธ์ประจำสัปดาห์ ประกอบด้วย

ประเด็นต่าง ๆ ดังนี้

**๕.๑.๑ กระทรวงกลาโหม**

- การกวาดล้างอาชญากรรมข้ามชาติ

- มหกรรมทางเรือนานาชาติ

**๕.๑.๒ กระทรวงการคลัง**

- การสร้างมาตรฐานด้านการจัดซื้อจัดจ้างภาครัฐอาเซียน

**๕.๑.๓ กระทรวงการต่างประเทศ**

- การประชุมอาเซียน-สหภาพยุโรป

**๕.๑.๔ กระทรวงการท่องเที่ยวและกีฬา**

- การส่งเสริมการท่องเที่ยว

**๕.๑.๕ กระทรวงการพัฒนาสังคมและความมั่นคงของมนุษย์**

- การสานต่อพระราชปณิธานการเป็นผู้ให้

**๕.๑.๖ กระทรวงเกษตรและสหกรณ์**

- ความคืบหน้าโครงการ "โคบาลบูรพา"

- งานตลาดคลองผดุงกรุงเกษม

**๕.๑.๗ กระทรวงคมนาคม**

- โครงการ Thailand Smart Drive

**๕.๑.๘ กระทรวงทรัพยากรธรรมชาติและสิ่งแวดล้อม**

- การประชุมรัฐภาคีอนุสัญญาสหประชาชาติ ว่าด้วยการเปลี่ยนแปลงสภาพภูมิอากาศ

**๕.๑.๙ กระทรวงดิจิทัลเพื่อเศรษฐกิจและสังคม**

- แนวทางการขับเคลื่อนเทคโนโลยีดิจิทัล

**๕.๑.๑๐ กระทรวงพลังงาน**

- การพัฒนาเมืองอัจฉริยะ

**๕.๑.๑๑ กระทรวงพาณิชย์**

- ความตกลงการค้าเสรีอาเซียน - ฮองกง

- การผลักดันสินค้าเกษตรอินทรีย์สู่ตลาดโลก

**๕.๑.๑๒ กระทรวงมหาดไทย**

- การช่วยเหลือผู้ประสบอุทกภัย

- โครงการตลาดประชารัฐ

**๕.๑.๑๓ กระทรวงยุติธรรม**

- กรอบแนวทางดำเนินธุรกิจที่เคารพสิทธิมนุษยชน

**๕.๑.๑๔ กระทรวงแรงงาน**

- การพัฒนาอาชีพแก่ผู้ลงทะเบียนสวัสดิการแห่งรัฐ

**๕.๑.๑๕ กระทรวงวัฒนธรรม**

- จัดทำแผ่นพับนำชมนิทรรศการและโปสการ์ดที่ระลึก

**๕.๑.๑๖ กระทรวงวิทยาศาสตร์และเทคโนโลยี**

- เทคโนโลยีภูมิสารสนเทศสำหรับเกษตรกรรม

**๕.๑.๑๗ กระทรวงศึกษาธิการ**

- การผลิตและพัฒนากำลังคนเขต EEC

**๕.๑.๑๘ กระทรวงสาธารณสุข**

- วัคซีนใหม่ในแผนงานสร้างเสริมภูมิคุ้มกันโรค
- เตือนการดื่มเหล้าคลายหนาวเป็นความเชื่อที่ผิด

**๕.๑.๑๙ กระทรวงอุตสาหกรรม**

- ปัจจัยที่ผู้ประกอบการใหม่ต้องปรับตัว

**๕.๑.๒๐ สำนักนายกรัฐมนตรี**

- การจัดแสดงดนตรีเฉลิมพระเกียรติ
- แนวทางการขับเคลื่อนอาเซียน

**มติที่ประชุม** - เห็นชอบการขยายผลตามประเด็นข้างต้น

**ระเบียบวาระที่ ๖****เรื่องอื่น ๆ**

- นางนิตยาภรณ์ หิรัญนิรมล แจ้งว่า เมื่อวันที่ ๑๐ พฤศจิกายน ๒๕๖๐ อปส. เป็นประธานการประชุมคณะทำงานกำหนดประเด็นให้หน่วยงานชี้แจง สรุปดังนี้ ๑. กำหนดเฉพาะประเด็นสำคัญ ๒. กรณีเป็นประเด็นใหญ่ ให้สื่อ กปส. ขยายผลเป็น package หรือ series ๓. เวลาสัมภาษณ์แหล่งข่าวให้ซักถามจนเข้าใจ โดยเฉพาะศัพท์เทคนิค และสื่อสารด้วยภาษาที่เข้าใจง่าย ๔. ในช่วงปลายปี ๒๕๖๐ เน้นประชาสัมพันธ์สร้างความรู้ความเข้าใจ มาตรการนำแรงงานต่างด้าวเข้าสู่ระบบภายในวันที่ ๓๑ มีนาคม ๒๕๖๑ ตามพระราชกำหนดการบริหารจัดการการทำงานของคนต่างด้าว พ.ศ. ๒๕๖๐

**มติที่ประชุม** - รับทราบ

**เลิกประชุมเวลา** ๑๖.๒๐ น.

นางสาวนิริชธิญารัตน์ จันทร์กระจ่าง / ผู้จัดรายงานการประชุม

นางธัญนรี ชันยากร / ผู้ตรวจรายงานการประชุม

นางนิตยาภรณ์ หิรัญนิรมล / ผู้ตรวจรายงานการประชุม

สรุปผลการเผยแพร่ประเด็นข่าวตามนโยบาย  
 ประจำวันที่ ๗ - ๑๓ พฤศจิกายน ๒๕๖๐  
 ส่วนปฏิบัติการและบริหารข้อมูลข่าวสาร (IOC) สำนักข่าว กรมประชาสัมพันธ์

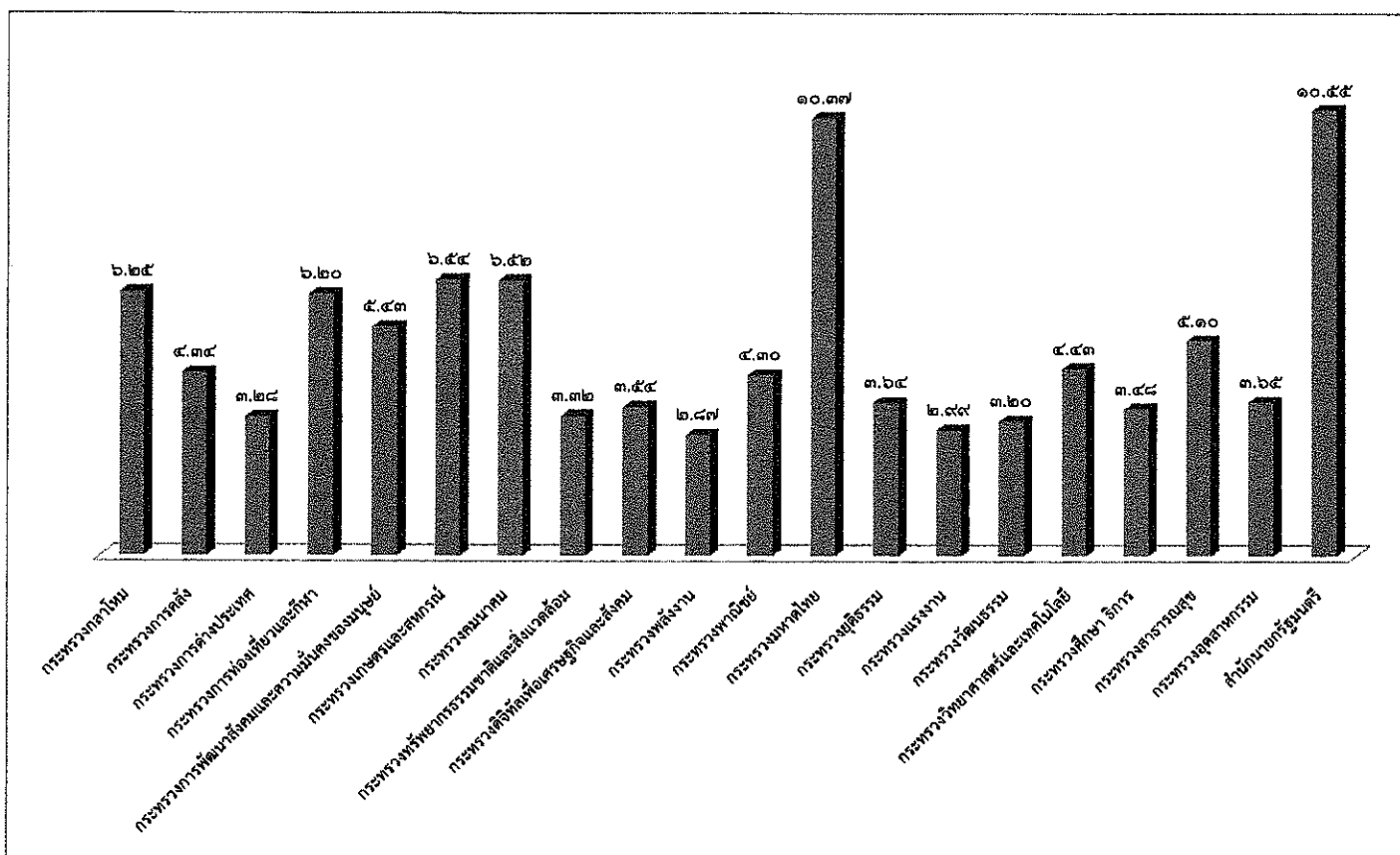

ลำดับ	ประเด็น/กระทรวง	ผลการดำเนินการ (ข่าว บทความ การประชาสัมพันธ์/ข่าว-ครึ่ง)
๑	กระทรวงกลาโหม	๒,๖๙๔
๒	กระทรวงการคลัง	๑,๘๗๑
๓	กระทรวงการต่างประเทศ	๑,๔๑๓
๔	กระทรวงการท่องเที่ยวและกีฬา	๒,๖๗๑
๕	กระทรวงการพัฒนาสังคมและความมั่นคงของมนุษย์	๒,๓๓๘
๖	กระทรวงเกษตรและสหกรณ์	๒,๘๑๙
๗	กระทรวงคมนาคม	๒,๘๑๐
๘	กระทรวงทรัพยากรธรรมชาติและสิ่งแวดล้อม	๑,๔๒๙
๙	กระทรวงดิจิทัลเพื่อเศรษฐกิจและสังคม	๑,๕๒๓
๑๐	กระทรวงพลังงาน	๑,๒๓๗
๑๑	กระทรวงพาณิชย์	๑,๘๕๑
๑๒	กระทรวงมหาดไทย	๔,๕๖๖
๑๓	กระทรวงยุติธรรม	๑,๕๖๙
๑๔	กระทรวงแรงงาน	๑,๒๘๘
๑๕	กระทรวงวัฒนธรรม	๑,๓๗๘
๑๖	กระทรวงวิทยาศาสตร์และเทคโนโลยี	๑,๙๐๘
๑๗	กระทรวงศึกษาธิการ	๑,๔๙๙
๑๘	กระทรวงสาธารณสุข	๒,๑๙๖
๑๙	กระทรวงอุตสาหกรรม	๑,๕๗๔
๒๐	สำนักนายกรัฐมนตรี	๔,๕๕๖
	<b>รวมทั้งสิ้น</b>	<b>๔๓,๐๘๐</b>

รายละเอียดการเผยแพร่ประเด็นข่าวตามนโยบาย

ลำดับ	ประเด็น	สพท.	สวท.	สนข.	สพป.	สปค.	ศสข.	สปข.๑	สปข.๒	สปข.๓	สปข.๔	สปข.๕	สปข.๖	สปข.๗	สปข.๘
๑	วันที่	๑๑	๑๓	๑๓	๑๔	๑๓	๑๐	๑๒	๑๐	๑๓	๑๒	๑๓	๑๒	๑๐	๑๓
๒	เวลา	๒๒.๔๘	๑๑.๑๒	๑๐.๓๕	๑๐.๐๐	๙.๓๗	๑๓.๔๗	๑๓.๔๑	๒๐.๒๕	๙.๕๘	๑๑.๑๒	๘.๑๓	๒๐.๓๘	๑๔.๑๒	๑๔.๕๕

รายละเอียดการรายงาน

ที่	ประเด็น	ช่องทาง	รูปแบบ	สพท.	สวท.	สนข.	สพป.	สปค.	ศสข.	รวม ส่วนกลาง	สปข.๑	สปข.๒	สปข.๓	สปข.๔	สปข.๕	สปข.๖	สปข.๗	สปข.๘	สปข.๙	รวบรวม ทั้งหมด			
๑	กระทรวงกลาโหม  - มทรรคมทาง เรือนานาชาติ ครบรอบ ๕๐ ปี การก่อตั้งอาเซียน	สื่อโทรทัศน์	ข่าว	๓	๑๐					๑๑		๕			๓๒	๑๑	๑	๑	๒๒	๕๗			
			รายการ								-										๑	๑	
			พูดแทรกภา										๒๐			๒		๕	๓		-	๒๗	
			สารคดี																			-	-
			สปอต																			-	-
		อักษรวิ้ง	๙๐								๙๐		๘๐	๒		๖๒	๒๐	๙๖			-	๓๕๐	
		สื่อวิทยุ	ข่าว									-	๕	๗	๑	๓	๕๓	๒	๑๘	๓๓	๓๑	๑๕๕	
			รายการ									-	๗	๑๓	๘	๒	๑๕	๓	๘	๓๐	๑๓	๑๓	
			พูดแทรกภา										๒๓	๘๓		๕	๕๕	๓๖	๗๗	๖๓	๓๑	๓๗๓	
			บทความ										๑	๑					๓	๘	-	๑๓	
			สารคดี																๓	๔	-	๘	
		สปอต													๓๐		๑๒	๓๐	๑๔	๑๐	-	๙๗	
	สื่อสิ่งพิมพ์	ข่าว/บทความ/ แผ่นพับ											๑๖			๓๔					-	๕๐	
		prd.go.th							๑		๑		๒			๘		๑		-	๑๒		
	สื่อ อินเทอร์เน็ต	nbttv.prd.go.th	๔								๔										-	๔	
		nbt.prd.go.th															๑๕				-	๑๕	
		thainews.prd.go.th										๑	๙			๒๐	๑	๑	๕	๕	-	๓๗	
		thainews.prd.go.th /newseng				๑					๑				๑						-	๒	
		thailand.prd.go.th						๑			๑						๓๐				-	๓๑	
		asean thai.net						๑			๑										-	๑	
		เว็บไซต์ สปข.๑-๘										-	๑๑	๗			๑๗	๒	๑	๔๒๒	๔๕	๕๐๕	
	สื่อ Social (ภาษาไทย)	Facebook	๔		๒		๑				๗	๔	๗		๔	๒๐	๑๙	๑๓	๔๒๗	๑	-	๕๐๗	
		Twitter	๔		๒											๘	๑	๑๒			-	๒๗	
		ผ่าน application Smart phone (Android)	๔		๒											๑๙		๑	๑		-	๒๘	
		You Tube	๔													๖	๑๒	๑			-	๒๔	
	NBT WORLD	ข่าว			๓						๓					๕					-	๘	
		รายการ			๑						๑											-	๑
		อักษรวิ้ง																				-	-
	สื่อ Social (ภาษาอังกฤษ)	Facebook			๓						๓										๑	๔	
		Twitter																				-	-
		You Tube			๒						๒											-	๒
		ผ่าน application Smart phone (Android)				๓					๓											๓	๖
	อป.มข.															๓๒		๕	๕	๑๗	๖๗		
สื่ออื่นๆ															๖		๔		๑๕๓	๑๕๔			
<b>รวมทั้งสิ้น</b>				๑๓๓	๑๐	๕๔	-	๓	๑	๑๕๖	๖๐	๒๕๔	๑๑	๔๗	๔๓๗	๑๒๓	๒๗๗	๑,๐๑๑	๓๒๓	๒,๖๙๔			

รายละเอียดการรายงาน

ที่	ประเด็น	ช่องทาง	รูปแบบ	สพท.	สวท.	สนช.	สพป.	สปค.	คสช.	รวม ส่วนกลาง	สปช.๑	สปช.๒	สปช.๓	สปช.๔	สปช.๕	สปช.๖	สปช.๗	สปช.๘	สปช.๙	รวบรวม ทั้งหมด				
๒	กระทรวงการคลัง  - ข้อมูลการ เปิดรับฟัง ความเห็นต่อร่าง กฎหมายบริหาร จัดการเงินฝากที่ ไม่มีการ เคลื่อนไหว	สื่อโทรทัศน์	ข่าว	๓	๙					๖		๙			๑๕	๑๑		๑	๑	๔๐				
			รายการ								๑											๑		
			พูดแทรกภา			๒					๕		๒๐			๒		๓	๕			-	๒๙	
			สารคดี								-											-	-	
			สปอต								-						๒๕						-	๒๕
		อักษรวิ้ง	๓๐							๓๐		๖๐	๕			๓๒	๒๕	๗๖			๑๖	๒๖๑		
		สื่อวิทยุ	ข่าว								-	๗	๙	๑	๑๒	๒๖	๙	๑๗	๑๕	๑๕	๕	๓๐	๑๒๓	
			รายการ								-	๑๓	๑๕	๒	๑๑	๑๒	๗	๕	๓๓	๓๐	๓๐	๓๐	๑๒๓	
			พูดแทรกภา								-	๒๐	๙๓		๑๐	๖๐	๕๗	๗๕	๘๓	-	-	๓๗๗		
			บทความ								-	๙	๑									-	๘	
			สารคดี								-	-										-	๒๐	
		สปอต								-	๕	๑๖						๕๕	๒๕	๓	๓	๗๕		
		สื่อสิ่งพิมพ์	ข่าว/บทความ/ แผ่นพับ								-						๑๖					๑	๕๓	
		สื่อ อินเทอร์เน็ต	prd.go.th							๑	๑		๕				๑๕					๑	๑๙	
			nbtv.prd.go.th	๑							๑		๑									-	๒	
			nbt.prd.go.th								-						๑๓					-	๑๓	
			thainews.prd.go.th				๑๕				๑๕						๖	๑	๓			-	๒๕	
			thainews.prd.go.th /newseng				๑๒				๑๒						๘						-	๒๐
			thailand.prd.go.th								-						๙					-	๙	
			asean thai.net						๒		๒											๓๐	๓๒	
		เว็บไซต์ สปช.๑-๘								-	๘	๖			๙	๓๒	๗		๑๐๓	-	-	๑๖๐		
		สื่อ Social (ภาษาไทย)	Facebook	๑					๒		๓	๙	๑๒				๓๒	๑๗	๒๘	๑๐๕	๒	-	๒๐๗	
			Twitter	๑							๑						๙	๒	๒๕			-	๓๖	
			ผ่าน application Smart phone (Android)	๑							๑	๑	๑๐				๑๐				๑	-	๒๓	
			You Tube	๑							๑		๙				๗	๑๓				-	๒๔	
		NBT WORLD	ข่าว				๖					๖										๑	๗	
			รายการ									-										-	-	
			อักษรวิ้ง				๒๐					๒๐											-	๒๐
		สื่อ Social (ภาษาอังกฤษ)	Facebook				๓		๑			๙											-	๙
			Twitter																				-	-
			You Tube				๙					๙											-	๙
			ผ่าน application Smart phone (Android)				๓					๓											๒	๕
อป.มช.									-		๙			๒๕		๕	๕		๙๓	๑๓๔				
สื่ออื่นๆ									-		๑					๖		๕		-	๗			
<b>รวมทั้งสิ้น</b>				๓๘	๗	๖๓	-	๕	๑	๑๑๔	๖๒	๒๙๐	๖	๓๙	๓๖๒	๑๙๕	๒๘๑	๓๘๗	๑๘๕	๑,๘๗๓				

รายละเอียดการรายงาน

ที่	ประเด็น	ช่องทาง	รูปแบบ	สพท.	สพท.	สนช.	สพป.	สปป.	คสช.	รวม ส่วนกลาง	สปช.๑	สปช.๒	สปช.๓	สปช.๔	สปช.๕	สปช.๖	สปช.๗	สปช.๘	ส.ปชส.	รวบรวม ทั้งหมด		
๓	กระทรวงการ ต่างประเทศ  - การประชุม เอเปค	สื่อโทรทัศน์	ข่าว	๙	๖					๑					๗	๙		๑	-	๒๓		
			รายการ								-										-	-
			พูดแทรกกา			๑						๑	๑	๕		๙	๑	๑			-	๒๕
			สารคดี																		-	-
			สปอต																		๓๒	๓๒
		อักษรวิ้ง	๔๐								๕๐	๖๐	๕		๑๕	๒๒				๕	๑๔๔	
		สื่อวิทยุ	ข่าว									-	๙	๑๐	๑		๒๕	๙	๑๑	๒๐	๒๐	๑๐๔
			รายการ									-	๙	๑๕	๒		๔	๙	๕	๒๕	-	๖๕
			พูดแทรกกา									-	๑๕	๑๐๐			๕๒	๑๑	๖๒	๖๐	-	๓๕๕
			บทความ									-	๑						๓		-	๔
			สารคดี									-					๓				๒	๕
			สปอต									-					๗		๒๒		๑	๓๐
		สื่อสิ่งพิมพ์	ข่าว/บทความ/ แผ่นพับ									-		๕๐			๙				๑	๒๖
		สื่อ อินเทอร์เน็ต	prd.go.th							๑		๑					๓				-	๗
			nbtv.prd.go.th	๒								๒		๑							-	๓
			nbt.prd.go.th									-						๓			-	๓
			thainews.prd.go.th				๒๑					๒๑					๔			๕	-	๒๗
			thainews.prd.go.th /newseng				๒๒					๒๒									-	๒๒
			thailand.prd.go.th						๒			๒									๒๒	๒๗
			asean thai.net						๓			๓									-	๓
			เว็บไซต์ สปช.๑-๘									-	๗	๖			๑๖	๙		๒๖	-	๕๕
		สื่อ Social (ภาษาไทย)	Facebook	๒		๔		๑				๑๑	๖	๔		๑๔	๑๐	๑๒	๒๖	๑๐๐	-	๑๘๘
			Twitter	๒		๔						๑๐				๔	๒	๑๑			-	๒๗
			ผ่าน application Smart phone (Android)	๒		๕						๗					๒๐			๑	-	๒๘
			You Tube	๒								๒					๕	๙			๒	๑๓
		NBT WORLD	ข่าว									-									-	-
			รายการ				๑					๑									-	๑
			อักษรวิ้ง									-									-	-
		สื่อ Social (ภาษาอังกฤษ)	Facebook				๑๐		๒			๑๒									-	๑๒
			Twitter																		-	-
			You Tube				๑					๑									-	๑
			ผ่าน application Smart phone (Android)				๑๐					๑๐									๑๘๒	๑๙๒
		อป.มช.									-	๑	๔			๗		๕	๙	-	๒๔	
		สื่ออื่นๆ									-		๑			๓				-	๔	
		<b>รวมทั้งสิ้น</b>				๕๕	๗	๘๖	-	๕	๑	๑๕๗	๕๐	๒๔๐	๖	๒	๒๓๐	๘๕	๑๒๖	๑๖๖	๓๖๗	๑,๙๑๓

รายละเอียดการรายงาน

ร.ร.	ประเด็น	ช่องทาง	รูปแบบ	สพท.	สพท.	สนท.	สพป.	สปต.	ศสช.	รวม ส่วนกลาง	สปช.๑	สปช.๒	สปช.๓	สปช.๔	สปช.๕	สปช.๖	สปช.๗	สปช.๘	ส.ปชส.	รวบรวม ทั้งหมด				
๙	กระทรวงการ ท่องเที่ยวและกีฬา  - ปีท่องเที่ยววิถี ไทยเก๋ไก๋อย่าง ยั่งยืน - การท่องเที่ยว เรือสำราญของ ไทยเติบโตต่อเนื่อง	สื่อโทรทัศน์	ข่าว	๙	๑๐					๑๙	๑	๖			๑	๓	๕	๕	-	๓๗				
			รายการ								-				๑						-	๑		
			พูดแทรกภา								-		๕๐	๕		๑		๙	๑			-	๓๑	
			สารคดี								-											๒๗	๒๗	
			สปอต								-								๑			๑๓๔	๑๓๔	
			อักษรวิ่ง	๗๐							๗๐		๘๐	๕				๒๑				๕๐	๒๖๓	
		สื่อวิทยุ	ข่าว								-	๑๗	๒๔	๖	๑๔	๗	๓	๑๐	๒๕			-	๑๑๕	
			รายการ								-	๑๖	๑๕	๑๑	๓๓	๙	๖	๙	๓๔				๑๒๕	
			พูดแทรกภา								-	๒๙	๑๒๔		๒๔	๑๖	๖๖	๗๓	๙๐			-	๔๑๙	
			บทความ								-								๓	๒		๕	๑๐	
			สารคดี								-								๒			๒๑	๒๓	
			สปอต								-	๓๔	๖๔					๔๓	๗			๓	๑๓๒	
		สื่อสิ่งพิมพ์	ข่าว/บทความ/ แผ่นพับ								-		๙	๕๖			๙						๓	๓๗
		สื่อ อินเทอร์เน็ต	prd.go.th							๑	๑		๖				๒	๕	๕		๙	๑	๑๘	
			nbtv.prd.go.th	๒							๒		๑									๒	๕	
			nbt.prd.go.th								-						๒				๓	๑	๖	
			thainews.prd.go.th				๑๗				๑๗	๖	๕				๑	๑	๖			๑	๓๔	
			thainews.prd.go.th /newseng				๑๑				๑๑											๒๕	๓๖	
			thailand.prd.go.th						๑		๑						๙					๑	๖	
			asean thai.net						๒		๒											๖	๘	
			เว็บไซต์ สปช.๑-๘								-	๑๗	๑๙			๒	๑๕		๒	๒๖๓		๑	๓๑๔	
		สื่อ Social (ภาษาไทย)	Facebook	๒					๒		๙	๑๗	๒๐				๒๑	๑๓	๑๗		๒๖๘		๓๖๐	
			Twitter	๒							๒						๓	๓	๑๐			๑	๑๙	
			ผ่าน application Smart phone (Android)	๒							๒		๙				๓๓		๖		๖		๕๕	
			You Tube	๒							๒		๑				๓	๔	๒			๑	๑๔	
		NBT WORLD	ข่าว					๗				๕											-	๗
			รายการ									-											๓	๓
			อักษรวิ่ง					๕				๕											-	๕
		สื่อ Social (ภาษาอังกฤษ)	Facebook					๒		๒		๙											-	๔
			Twitter																				๕๒	๕๒
			You Tube					๕				๕											๕๖	๕๗
			ผ่าน application Smart phone (Android)					๒				๒											๑๕	๑๗
อป.มช.									-	๖	๙			๑๐		๖		๕		๒๖๘	๓๐๐			
สื่ออื่นๆ									-		๑					๖				-	๗			
<b>รวมทั้งสิ้น</b>				<b>๘๕</b>	<b>๑๐</b>	<b>๔๙</b>	<b>-</b>	<b>๗</b>	<b>๑</b>	<b>๑๕๖</b>	<b>๑๒๒</b>	<b>๔๖๘</b>	<b>๒๑</b>	<b>๗๘</b>	<b>๑๒๗</b>	<b>๑๓๓</b>	<b>๑๙๘</b>	<b>๗๑๔</b>	<b>๖๙๘</b>	<b>๒,๖๗๑</b>				

รายละเอียดการรายงาน

ที่	ประเด็น	ช่องทาง	รูปแบบ	สพท.	สวท.	สนช.	สพป.	สปค.	คสช.	รวม ส่วนกลาง	สปช.๑	สปช.๒	สปช.๓	สปช.๔	สปช.๕	สปช.๖	สปช.๗	สปช.๘	ส.ปชส.	รวบรวม ทั้งหมด			
๕	กระทรวงการ พัฒนาสังคมและ ความมั่นคงของ มนุษย์  - ใช้งานวิจัย แก้ปัญหาสังคม อย่างเป็นรูปธรรม	สื่อโทรทัศน์	ข่าว	๕	๘					๕	๑	๙				๙		๑	-	๒๐			
			รายการ								-										-	-	
			พูดแทรกกา								-		๒๐		๒	๑	๗	๑			๒๓	๔๕	
			สารคดี								-										๑๑๗	๑๑๗	
			สปอต								-											๕๐	๕๐
		อักษรวิ้ง	๕๐							๕๐		๘๐	๒		๙	๑๕					-	๑๕๔	
		สื่อวิทยุ	ข่าว								-	๘	๑๕	๑	๓	๒๕	๙	๘	๑๘	-	-	๕๒	
			รายการ								-	๑๓	๑๕	๗	๑	๒๐	๙	๑	๒๕	-	-	๙๐	
			พูดแทรกกา								-	๒๒	๗๐		๙		๕๒	๖๔	๗๙	๙		๒๕๔	
			บทความ								-	๑	๑				๑	๒	๒	๒	๓๕	๔๒	
			สารคดี								-						๗				๔	๑๑	
		สปอต								-	๕	๑๕				๑๖		๒๐		๑	๕๕		
		สื่อสิ่งพิมพ์	ข่าว/บทความ/ แผ่นพับ						๑			๑	๑	๒			๙				๑	๑๕	
		สื่อ อินเทอร์เน็ต	prd.go.th							๑	๑		๑								๒	๙	๙
			nbtv.prd.go.th	๑							๑											๑	๒
			nbt.prd.go.th								-		๓				๓					๒	๘
			thainews.prd.go.th				๒๕				๒๕	๒					๓					๕	๓๕
			thainews.prd.go.th /newseng				๒๒				๒๒											๕๖	๖๘
			thailand.prd.go.th								-						๓					๑๐	๑๓
			asean thai.net						๒		๒											๑	๓
			เว็บไซต์ สปช.๑-๘								-	๑๐	๖				๑๕	๙		๑๐๒	-	๑๓๗	
		สื่อ Social (ภาษาไทย)	Facebook	๑						๒	๓	๑๐	๑๑				๓๕	๓๐	๑๕	๑๐๔	๒	๑๙๐	
			Twitter	๑							๑	๑					๒	๒	๑๔		๖	๒๖	
			ผ่าน application Smart phone (Android)	๑							๑		๖				๑๕				๓	๒	๒๗
			You Tube	๑							๑		๓					๓				-	๗
		NBT WORLD	ข่าว				๑๘					๑๕										-	๑๕
			รายการ									-										-	-
			อักษรวิ้ง				๕					๕										๑	๖
		สื่อ Social (ภาษาอังกฤษ)	Facebook					๓		๑		๙										๒๐	๒๔
			Twitter																			๒๑๒	๒๑๒
			You Tube					๙				๙										๒๑๒	๒๑๒
			ผ่าน application Smart phone (Android)					๓				๓										๒๘๔	๒๘๗
		อป.มช.									-	๑	๙			๑๒	๑	๕	๕	๑	๑	๓๑	
		สื่ออื่นๆ									-		๑			๕		๒			-	๘	
		<b>รวมทั้งสิ้น</b>				๕๑	๓	๘๐	๑	๕	๑	๑๔๑	๗๒	๒๗๐	๑๐	๑๐	๑๗๑	๑๐๖	๑๒๙	๓๔๕	๑,๐๘๕	๒,๓๓๘	

รายละเอียดการรายงาน

ร.ร.	ประเด็น	ช่องทาง	รูปแบบ	สพท.	สพท.	สนช.	สพป.	สปต.	คสช.	รวม ส่วนกลาง	สปช.๑	สปช.๒	สปช.๓	สปช.๔	สปช.๕	สปช.๖	สปช.๗	สปช.๘	สปช.๙	รวม ทั้งหมด			
๒	กระทรวงเกษตร และสหกรณ์  - การบริหาร จัดการน้ำภาค ตะวันออกเพียงหนึ่ง - งานตลาดคลอง ผดุงกรุงเกษม	สื่อโทรทัศน์	ข่าว	๙	๕๕					๒๒	๙	๑๕				๙	๑	๑	-	๕๕			
			รายการ		๖						๕			๑							๑๓๘	๑๔๑	
			พูดแทรกภา		๑๐						๑๐		๖๐	๑	๖		๖	๑				๕๖	๙๔
			สารคดี								-											๕๐	๕๐
			สปอต								-											-	-
			อักษรวิ้ง	๗๐							๗๐		๘๐	๕				๒๐				-	๑๗๖
		สื่อวิทยุ	ข่าว								-	๒๔	๑๔	๓	๔๗	๒๕	๗	๒๓	๒๔	-	-	๑๗๗	
			รายการ								-	๑๖	๒๔	๙	๗	๙	๘	๕	๕๒	๒๕	๒๕	๑๓๖	
			พูดแทรกภา								-	๓๓	๑๐๑		๕	๑๓	๔๑	๗๔	๑๐๙	๑๓	๓๓	๓๘๔	
			บทความ								-	๖					๑	๓	๔	๓	๓	๑๓	
			สารคดี								-								๓	๒	๒	๑๐	
			สปอต								-	๓	๑๐			๑๕		๒๕			๓	๘๐	
		สื่อสิ่งพิมพ์	ข่าว/บทความ/ แผ่นพับ						๑			๑	๙	๖๐	๕		๓					๑	๓๑
		สื่อ อินเทอร์เน็ต	prd.go.th							๑	๑		๙			๕		๑	๕	-	-	๑๖	
			nbt.tv.prd.go.th	๑							๑										-	๑	
			nbt.prd.go.th								-					๙					๗	๑๑	
			thainews.prd.go.th			๑๕					๑๕	๑๓	๖			๓	๖	๖	๑	๘	๕	๕๖	
			thainews.prd.go.th /newseng			๑๕					๑๕										๑	๑๖	
			thailand.prd.go.th								-						๕				-	๕	
			asean thai.net						๑		๑										๑	๒	
			เว็บไซต์ สปช.๑-๘								-	๒๐	๑๐				๑๕	๖	๑	๑๒๓	๒	๑๗๗	
		สื่อ Social (ภาษาไทย)	Facebook	๑						๑	๒	๑๘	๖๓			๒๔	๑๘	๑๘	๑๒๘	๖	๒๓๓		
			Twitter	๑							๑					๕	๕	๑๑			๑	๒๓	
			ผ่าน application Smart phone (Android)	๑							๑	๖	๑๕			๑๕		๑	๖	-	-	๔๓	
			You Tube	๑							๑		๑๐			๙	๑๖	๑			-	๒๘	
		NBT WORLD	ข่าว				๖					๖										-	๖
			รายการ									-										๑	๑
			อักษรวิ้ง									-										๗๔	๗๔
		สื่อ Social (ภาษาอังกฤษ)	Facebook				๓					๓										๑๓๘	๑๔๑
			Twitter																			๒๗๓	๒๗๓
			You Tube									-										๒๗๓	๒๗๓
			ผ่าน application Smart phone (Android)				๓					๓										-	๓
		อป.มช.									-	๕	๙	๑		๑๖		๙	๖	-	-	๓๘	
		สื่ออื่นๆ									-		๑			๓					๗	๑๑	
		<b>รวมทั้งสิ้น</b>				๗๗	๗๑	๔๖	๑	๒	๑	๒๐๐	๑๘๔	๓๘๓	๑๖	๖๑	๑๖๒	๑๓๗	๑๘๖	๔๕๕	๑,๐๗๗	๒,๘๑๙	

รายละเอียดการรายงาน

ที่	ประเด็น	ช่องทาง	รูปแบบ	สพท.	สวท.	สนช.	สทป.	สปต.	คสช.	รวม ส่วนกลาง	สปช.๑	สปช.๒	สปช.๓	สปช.๔	สปช.๕	สปช.๖	สปช.๗	สปช.๘	สปช.๙	รวบรวม ทั้งหมด			
๗	กระทรวงคมนาคม  - โครงสร้าง พื้นฐานการ ขนส่งสาธารณะ เพื่อคนพิการ เด็ก และผู้สูงอายุ	สื่อโทรทัศน์	ข่าว	๑	๒					๙	๙			๙	๖			๑	๒๕๓	๒๕๕			
			รายการ								๑										๑๐๕	๑๐๕	
			พูดแทรกภา								๑		๕				๕				๒๐	๔๖	
			สารคดี								๑												
			สปอต								๑												
		อักษรวิ้ง	๗๐							๗๐		๕๐	๕		๑๐	๑๕						๑๕๐	
		สื่อวิทยุ	ข่าว								๑	๙	๑๙	๕	๑๐	๑๐	๙	๑๒	๒๙	๕๐	๑๓๕	๑๓๕	
			รายการ								๑	๑๒	๒๑	๑๐			๕	๓	๓๑	๒๓	๒๓	๑๐๕	
			พูดแทรกภา								๑	๒๖	๔๗			๓๕	๕๕	๖๓	๔๓	๙	๙	๓๗๕	
			บทความ								๑							๓		๕	๕	๖	
			สารคดี								๑					๒		๓		๖	๖	๑๑	
			สปอต								๑	๒	๑๕			๙		๒๒		๑	๑	๔๙	
		สื่อสิ่งพิมพ์	ข่าว/บทความ/ แผ่นพับ								๑		๓๐	๙		๕							๕๖
			prd.go.th							๑	๑		๖			๓				๙		๑๔	
		สื่อ อินเทอร์เน็ต	nbtv.prd.go.th	๑๒							๑	๑	๑								๒	๑๕	
			nbt.prd.go.th								๑					๓					๑๓	๑๖	
			thainews.prd.go.th				๒๑				๒๑		๖			๙				๑	๑	๒๙	
			thainews.prd.go.th /newseng				๘				๘										๓	๑๑	
			thailand.prd.go.th								๑					๓					๑	๔	
			asean thai.net						๒		๒										๒	๙	
			เว็บไซต์ สปช.๑-๘								๑	๑๒	๗			๑๗	๖		๑๔๒	๕	๑๕๙	๑๕๙	
			สื่อ Social (ภาษาไทย)	Facebook	๑๒					๑		๑๑	๑๐	๑๓			๑๖	๙	๑๙	๑๔๗	๙	๒๒๖	๒๒๖
		Twitter		๑๒							๑๒					๙	๑	๑๓				๓๐	
		ผ่าน application Smart phone (Android)		๑๒							๑๒		๑๖							๕		๕๓	
		You Tube		๑๒							๑๒		๙			๑	๕					๒๙	
		NBT WORLD	ข่าว				๔				๙										๑	๕	
			รายการ								๑										๑๒๓	๑๒๓	
			อักษรวิ้ง				๑๐				๑๐										๑๑๖	๑๒๖	
		สื่อ Social (ภาษาอังกฤษ)	Facebook				๑				๑										๕๕๘	๕๕๘	
			Twitter																				
			You Tube				๑				๑											๑	
			ผ่าน application Smart phone (Android)				๑				๑											๑	
		อป.มช.								๑		๒	๙			๑๓		๓	๖	๙	๕๑		
		สื่ออื่นๆ								๑		๑								๒	๓		
		<b>รวมทั้งสิ้น</b>				๑๓๑	๓	๕๖	-	๓	๑	๑๕๘	๗๔	๓๔๘	๑๘	๑๒	๑๖๑	๑๑๘	๑๓๘	๔๕๕	๑,๓๐๓	๒,๘๑๐	

รายละเอียดการรายงาน

รณ.	ประเด็น	ช่องทาง	รูปแบบ	สพท.	สวท.	สนช.	สพป.	สปป.	คสช.	รวม ส่วนกลาง	สปช.๑	สปช.๒	สปช.๓	สปช.๔	สปช.๕	สปช.๖	สปช.๗	สปช.๘	สปช.๙	รวมรวม ทั้งหมด			
๘	กระทรวง ทรัพยากรธรรม ชาติและ สิ่งแวดล้อม  - รณรงค์ ชายหาดปลอด บุหรี่	สื่อโทรทัศน์	ข่าว	๓	๗					๑๐	๑	๔				๙		๑	๖		๓๒		
			รายการ								-							๑			๑๐		๔๑
			ทูตแพรกา		๒						๒		๑๐					๔	๓				๒๑
			สารคดี								-												-
			สปอต								-												-
		อักษรวิ้ง	๔๐							๕๐		๖๐	๕				๒๓	๗๖			๓		๒๒๔
		สื่อวิทยุ	ข่าว								-	๑๑	๖		๑๕	๓๐	๕	๕	๕	๒๒	๑	๑๐๐	
			รายการ								-	๑๑	๑๕	๙	๖	๙	๙	๖	๕	๕	๒	๕๗	
			ทูตแพรกา								-	๖๖	๑๒	๑	๑๐	๒๕	๔๔	๖๗	๑๐๐	๑	๓๗๐		
			บทความ								-	๑										๓	
			สารคดี								-												๒
			สปอต								-	๑	๒๕		๓๖				๒๑				๕๗
		สื่อสิ่งพิมพ์	ข่าว/บทความ/ แผ่นพับ								-	๑	๑	๒๕			๒					๑	๒๕
			prd.go.th							๑	๑	๕					๒					๙	
		สื่อ อินเทอร์เน็ต	nbttv.prd.go.th	๑							๑	๑	๑										๒
			nbt.prd.go.th								-						๒					๑	๓
			thainews.prd.go.th				๑๔				๑๔	๒					๒	๔			๑		๒๓
			thainews.prd.go.th /newseng				๕				๕					๑							๖
			thailand.prd.go.th								-						๓						๓
			asean thai.net						๒		๒											๓	๕
			เว็บไซต์ สปช.๑-๘								-	๖	๕		๑	๑๖	๑๕		๒๕	๑			๖๕
			เว็บไซต์ สปช.๑-๘								-	๖	๕		๑	๑๖	๑๕		๒๕	๑			๖๕
		สื่อ Social (ภาษาไทย)	Facebook	๑							๑	๖	๙		๓๐	๑๕	๑๕	๓๐	๒๕				๙๕
			Twitter	๑							๑					๕	๑	๑๐	๑				๑๕
			ผ่าน application Smart phone (Android)	๑							๑		๕				๑๓		๒	๑			๒๕
			You Tube	๑							๑		๕					๗					๑๒
		NBT WORLD	ข่าว				๗				๗												๗
			รายการ								-											๗๐	๗๐
			อักษรวิ้ง				๒๐				๒๐												-
		สื่อ Social (ภาษาอังกฤษ)	Facebook				๑				๑												๑
			Twitter								-												-
			You Tube								-												-
			ผ่าน application Smart phone (Android)				๑				๑												๕
		อป.มช.								-	๖	๕	๑			๑๕		๓	๕	๖		๓๗	
		สื่ออื่นๆ								-						๑๐					๕	๒๐	
		<b>รวมทั้งสิ้น</b>				๕๕	๙	๕๕	-	๒	๑	๑๐๕	๖๕	๒๓๗	๕	๕๑	๑๕๗	๑๓๗	๒๒๕	๒๑๕	๑๕๒		๑,๕๒๕

รายละเอียดการรายงาน

ที่	ประเด็น	ช่องทาง	รูปแบบ	สพท.	สวท.	สนช.	สทป.	สปป.	ศสช.	รวม ส่วนกลาง	สปช.๑	สปช.๒	สปช.๓	สปช.๔	สปช.๕	สปช.๖	สปช.๗	สปช.๘	ส.ปชส.	รวบรวม ทั้งหมด				
๔	กระทรวงดิจิทัลเพื่อเศรษฐกิจและสังคม  - ขอความร่วมมือรายงานการโพสต์เนื้อหาและภาพไม่เหมาะสม	สื่อโทรทัศน์	ข่าว	๔	๔					๑		๑		๕		๓			๕	๑๐	๕๖			
			รายการ																				๑	
			พูดแทรกภา										๕					๓					๒๔	
			สารคดี																					
			สปอต																				๓	
		อักษรวิ้ง	๓๐								๕๐		๓๐	๑		๔	๒๔					๑	๑๔๐	
		สื่อวิทยุ	ข่าว										๗	๗		๓	๕๐	๓	๑๓	๑๔			๑๐๒	
			รายการ										๗	๑๖	๔	๖	๑	๔					๗๔	
			พูดแทรกภา										๒๖	๕๐	๕		๕๔	๖๓					๒๔๘	
			บทความ									๑					๔						๕	
			สารคดี														๕						๒	
		สปอต											๓๔			๑๐		๖๑					๕๐	
		สื่อสิ่งพิมพ์	ข่าว/บทความ/ แผ่นพับ											๑๕	๕		๕					๑๐	๒๗	
		สื่ออินเทอร์เน็ต	prd.go.th								๑	๑		๖			๑					๑	๕	
			nbtv.prd.go.th	๑๕								๑๕		๑										๑๖
			nbt.prd.go.th														๑							๑
			thainews.prd.go.th				๑๓					๑๓					๑	๔	๕					๒๓
			thainews.prd.go.th/newseng				๑๐					๑๐												๑๐
			thailand.prd.go.th														๑						๒	๓
			asean thai.net						๒			๒												๒
		เว็บไซต์ สปช.๑-๘										๑๖	๕			๑๗	๖		๖๓				๑๐๓	
		สื่อ Social (ภาษาไทย)	Facebook	๑๕					๒			๑๗	๑๖	๑๗	๑		๑๘	๑๖	๑๖	๖๓				๑๖๐
			Twitter	๑๕								๑๕					๕	๕	๑๐	๑				๓๐
			ผ่าน application Smart phone (Android)	๑๕								๑๕					๗			๑	๒			๒๕
			You Tube	๑๕								๑๕					๑๓	๖					๕๓	๑๒๗
		NBT WORLD	ข่าว				๖					๖										๑๕๐	๑๕๖	
			รายการ				๑					๑											๕	๖
			อักษรวิ้ง				๑๕					๑๕												๑๕
		สื่อ Social (ภาษาอังกฤษ)	Facebook					๓		๑		๔												๕
			Twitter																					
			You Tube																					
			ผ่าน application Smart phone (Android)					๓					๓										๕	๕
		อป.มช.											๕	๑		๕		๕	๕			๕	๓๓	
		สื่ออื่นๆ																๕					๓	
		<b>รวมทั้งสิ้น</b>				<b>๑๓๐</b>	<b>๔</b>	<b>๕๑</b>	<b>-</b>	<b>๕</b>	<b>๑</b>	<b>๑๗๑</b>	<b>๖๗</b>	<b>๒๘๔</b>	<b>๑๒</b>	<b>๑๖</b>	<b>๑๘๔</b>	<b>๑๕๖</b>	<b>๗๕</b>	<b>๒๕๔</b>	<b>๓๐๗</b>	<b>๑,๕๖๓</b>		

## รายละเอียดการรายงาน

ที่	ประเด็น	ช่องทาง	รูปแบบ	สพท.	สวท.	สนข.	สพป.	สปค.	ศตข.	รวม ส่วนกลาง	สปข.๑	สปข.๒	สปข.๓	สปข.๔	สปข.๕	สปข.๖	สปข.๗	สปข.๘	สปข.๙	รวม ทั้งหมด				
๑๐	กระทรวง พลังงาน  - การแสดง ความคิดเห็นการ ปฏิรูปด้าน พลังงาน	สื่อโทรทัศน์	ข่าว	๑	๕					๘		๑๐				๕	๑	๑	-	๒๑				
			รายการ															๑				๑		
			พูดแทรกกา สารคดี		๕								๑๐		๕	๑	๙	๑			๒	๒๒		
			สโปด																		๑	๑		
			อักษรวิ้ง	๔๐								๕๐		๖๐	๕		๕	๕๐				-	๑๒๖	
			ข่าว									-	๗	๗	๕	๕	๓๕	๕	๑๒	๑๕	-	-	๘๘	
		สื่อวิทยุ	รายการ									-	๑๐	๑๕	๙	๑๑	๙	๙	๒๖	-	-	๗๗		
			พูดแทรกกา บทความ									-	๒๐	๑๕		๑๒	๕๕	๕๓	๖๕	๗๘	-	-	๓๓๑	
			สารคดี									-	๑			๕		๕			-	-	๕	
			สโปด									-	๕	๑		๑๐		๓๕			-	-	๗๑	
			ข่าว/บทความ/ แผ่นพับ									-		๒๕			๘					-	๒๕	
			สื่อ อินเทอร์เน็ต	prd.go.th							๑	๑		๕			๒						-	๕
		nbtv.prd.go.th		๑							๑		๑										-	๒
		nbt.prd.go.th																					-	๒
		thainews.prd.go.th												๕			๒	๑	๕			๑	๕	
		thainews.prd.go.th /newseng						๕								๑						๑	๖	
		thailand.prd.go.th															๕						-	๕
		asean thai.net							๑		๑												-	๑
		เว็บไซต์ สปข.๑-๘									-	๑๗	๖			๑๒	๙	๑	๒๕		-	๖๔		
		สื่อ Social (ภาษาไทย)	Facebook	๑							๑	๕	๕			๕	๑๖	๑๕	๑๓	๒๕		-	๙๐	
			Twitter	๑								๑					๓	๑		๑		-	๖	
			ผ่าน application Smart phone (Android)	๑								๑		๑๒			๑๕		๑	๑	๑๙		๔๙	
			You Tube	๑								๑	๗				๓๔	๕	๑		๔๑		๑๑๙	
		NBT WORLD	ข่าว				๒					๒											-	๒
			รายการ									-											-	-
			อักษรวิ้ง				๑๐					๑๐											-	๑๐
		สื่อ Social (ภาษาอังกฤษ)	Facebook									-	๒				๕						๖	๑๐
			Twitter																					
			You Tube									-											๑	๑
			ผ่าน application Smart phone (Android)									-											-	-
		อป.มข.									-	๕	๕			๑๕		๖	๕			-	๓๖	
		สื่ออื่นๆ									-		๑					๙				-	๕	
		<b>รวมทั้งสิ้น</b>				๔๖	๕	๑๖	-	๑	๑	๖๘	๗๓	๒๗๑	๕	๖๒	๒๐๔	๑๑๒	๑๕๔	๑๗๕	๑๔๔	๑,๒๓๗		

รายละเอียดการรายงาน

ที่	ประเด็น	ช่องทาง	รูปแบบ	สพท.	สวท.	สนง.	สพป.	สปค.	คสช.	รวม ส่วนกลาง	สปช.๑	สปช.๒	สปช.๓	สปช.๔	สปช.๕	สปช.๖	สปช.๗	สปช.๘	ส.ปชส.	รวบรวม ทั้งหมด			
๑๑	กระทรวงพาณิชย์  - มาตรการบรรเทาความเดือดร้อนจากอุทกภัยแก่ผู้ประกอบการธุรกิจ - การตั้งเป้าหมาย ๑ ใน ๑๐ ของโลกที่นำลงทุน	สื่อโทรทัศน์	ข่าว	๑๒	๙๘					๖๐		๑๖			๙	๖๐	๑	๑	-	๑๑๓			
			รายการ								-						๖			๒		๙	
			พูดแทรก								๑๖		๑๐	๙	๖		๙	๖			๑	๕๑	
			สารคดี								-										๑	๑	
			สปอต								-											-	-
			อักษรวิ้ง	๔๐							๙๐		๖๐	๑				๖๔				-	๑๒๕
		สื่อวิทยุ	ข่าว								-	๖	๑๑	๙	๑๕	๒๔	๘	๑๓	๒๓		-	๑๐๘	
			รายการ								-	๑๐	๑๘	๖	๑๑	๗	๗	๑	๔๒		-	๑๐๖	
			พูดแทรก								-	๖๔	๙๖		๑๖	๓๕	๕๙	๗๖	๗๗		-	๓๖๓	
			บทความ								-	๓						๔	๒		-	๙	
			สารคดี								-							๑	๑	๒๔		๓๐	
			สปอต								-		๑๙				๗	๒๔			-	๕๐	
		สื่อสิ่งพิมพ์	ข่าว/บทความ/ แผ่นพับ					๑			๑		๖๖				๒				-	๓๙	
		สื่ออินเทอร์เน็ต	prd.go.th							๑	๑		๙				๒		๑		-	๘	
			nbtv.prd.go.th	๓							๓		๖									-	๙
			nbt.prd.go.th								-						๓					๒	๕
			thainews.prd.go.th				๒๑				๒๑		๙				๓	๑	๓			-	๓๒
			thainews.prd.go.th/newseng				๓				๓											-	๓
			thailand.prd.go.th								-						๓					-	๓
			asean thai.net						๒		๒											-	๒
			เว็บไซต์ สปช.๑-๘								-	๑๓	๑๐		๓	๑๖	๖	๑	๑๖๔		-	๒๑๘	
		สื่อ Social (ภาษาไทย)	Facebook	๓							๓	๘	๑๒			๒๐	๑๒	๒๓	๑๖๔		-	๒๔๗	
			Twitter	๓							๓					๒๓	๑	๒๓	๑	๓๐		๘๑	
			ผ่าน application Smart phone (Android)	๓							๓		๒๑				๑๖		๑	๒	๑๒๐	๑๖๓	
			You Tube	๓							๓		๑๑					๙	๑		-	๑๕	
		NBT WORLD	ข่าว				๒				๒											-	๒
			รายการ				๓				๓											-	๓
			อักษรวิ้ง								-											๗	๗
		สื่อ Social (ภาษาอังกฤษ)	Facebook				๖		๒		๘											๖	๑๐
			Twitter																				
			You Tube								-											๕	๕
			ผ่าน application Smart phone (Android)				๖				๖											-	๖
อป.มช.									-	๕	๑๑	๑		๑๒		๓	๕		-	๓๔			
สื่ออื่นๆ									-		๑			๘		๖			-	๑๑			
<b>รวมทั้งสิ้น</b>				๖๗	๗๔	๔๑	๑	๙	๑	๑๘๘	๖๖	๓๓๘	๑๗	๔๗	๑๘๖	๑๓๘	๑๗๖	๔๙๒	๒๐๒		๑,๘๕๑		

รายละเอียดการรายงาน

ร.ร.	ประเด็น	ช่องทาง	รูปแบบ	สพท.	สวท.	สนช.	สพป.	สปค.	ศสช.	รวม ส่วนกลาง	สปช.๑	สปช.๒	สปช.๓	สปช.๔	สปช.๕	สปช.๖	สปช.๗	สปช.๘	ส.ปชส.	รวบรวม ทั้งหมด				
๑๒	กระทรวงมหาดไทย  - การช่วยเหลือผู้ ประสบอุทกภัย - การลงทะเบียน โครงการตลาด ประชารัฐ	สื่อโทรทัศน์	ข่าว	๕๐	๒๒๑					๒๗๑	๙	๒๐	๑๖	๙	๙	๑๖	๙	๑	๑๙	๓๕๕				
			รายการ		๒					๒							๕			๒	๒			
			พูดแทรกภา		๑๙						๑๙		๒๐	๙				๗	๓		๙	๕๓		
			สารคดี								-										-	-		
			สปอต								-							๓				-	๓	
			อักษรวิ้ง	๙๐							๙๐		๘๐	๕				๒๕	๙๖			๙	๒๗๗	
		สื่อวิทยุ	ข่าว								-	๖๑	๒๖	๗	๓๓๓	๙๐	๒๒				๓๘	๓	๓๑๐	
			รายการ								-	๒๘	๒๔	๙	๕๕	๑๙	๑๙	๒๑	๓๙	๕	๕	๕	๒๐๗	
			พูดแทรกภา								-	๙๗	๑๕๐	๑	๙๕	๕๘	๘๘	๑๑	๑๙๒			-	๕๙๖	
			บทความ								-	๑					๓	๑	๙๑	๙	๓๒	๓	๑๓๖	
			สารคดี								-								๒			๒๐	๒๕	
			สปอต								-	๓๑	๓๓				๑๗	๑	๕๐	๑๕	๓	๓	๑๕๐	
		สื่อสิ่งพิมพ์	ข่าว/บทความ/ แผ่นพับ								-	๙	๓๑	๑			๙					-	๔๕	
		สื่อ อินเทอร์เน็ต	prd.go.th							๒	๒		๗	๑		๑			๙	๙		-	๑๙	
			nbtv.prd.go.th	๕							๕		๒	๑									๒๐	๒๘
			nbt.prd.go.th								-						๑						๑๙	๑๕
			thainews.prd.go.th				๑๙				๑๙	๒๗	๑๖				๑	๗	๘	๑๙		-	๙๒	
			thainews.prd.go.th /newseng				๓๒				๓๒					๙							-	๓๗
			thailand.prd.go.th								-						๑						๖	๗
			asean thai.net								-												-	-
			เว็บไซต์ สปช.๑-๘								-	๒๔	๒๓			๘	๑๙	๒๓	๙	๕๖๓		-	๕๕๙	
		สื่อ Social (ภาษาไทย)	Facebook	๕			๓๘				๕๓	๓๗	๓๒	๓	๗๐	๒๒	๒๙	๒๓	๕๗๔	๑๒๐			๘๕๓	
			Twitter	๕			๓๘				๕๓	๑					๙	๒	๑๙	๑	๒๘๐		๓๘๕	
			ผ่าน application Smart phone (Android)	๕			๙				๑๙	๖	๑๙				๑๑		๙	๖			๖๐	
			You Tube	๕							๕		๑๑				๑๓	๑๓	๙				๕๖	
		NBT WORLD	ข่าว				๒๘				๒๘												-	๒๘
			รายการ								-												๑๙	๑๙
			อักษรวิ้ง				๕				๕												๑๒	๑๗
		สื่อ Social (ภาษาอังกฤษ)	Facebook				๒				๒												๙๒	๙๔
			Twitter																					
			You Tube				๕				๕												-	๕
		อป.มช.	ผ่าน application Smart phone (Android)				๒				๒													๒
											-	๖	๑๓	๓			๑๓		๙	๖			-	๔๑
		สื่ออื่นๆ									-		๑๓				๑๐		๒				-	๒๔
		<b>รวมทั้งสิ้น</b>				๑๖๕	๒๒๗	๑๗๘	-	-	๒	๕๘๒	๒๘๖	๕๒๐	๔๙	๓๕๔	๒๓๓	๒๙๙	๓๔๔	๑,๒๐๒	๖๕๐	๕,๔๖๖		

รายละเอียดการรายงาน

ที่	ประเด็น	ช่องทาง	รูปแบบ	สทท.	สวท.	สนช.	สพป.	สปต.	ศสช.	รวม	ส่วนกลาง	สปช.๑	สปช.๒	สปช.๓	สปช.๔	สปช.๕	สปช.๖	สปช.๗	สปช.๘	สปช.๙	รวมทั้งหมด					
๑๓	กระทรวงยุติธรรม - โครงการกำลังใจ	สื่อโทรทัศน์	ข่าว	๒	๒					๑			๑			๓	๔			๑	๑	๒๓				
			รายการ																				๑๓	๑๓		
			พูดแทรกๆ												๒๐		๕	๑	๑	๕			-	๒๕		
			สารคดี																					-		
			สปอต																					-		
			อักษรวิ้ง	๔๐								๕๐			๘๐	๑		๑๒	๒๐				๒๖	๑๗๕		
		สื่อวิทยุ	ข่าว									-	๕	๗		๕	๒๖	๓	๑๒	๑๗	๑๔		๑๔	๑๐๑		
			รายการ									-	๕	๑๕	๒	๕	๑๕	๔	๒๗	-			-	๘๐		
			พูดแทรกๆ									-	๒๐	๑๐๕	๑	๕	๕๕	๕๒	๕๓	๗๑	๑๒		๓๖๔			
			บทความ									-	๑								๒	๕		๘		
			สารคดี									-						๓					-	๓		
			สปอต									-	๓	๑			๔		๔๕				-	๕๓		
		สื่อสิ่งพิมพ์	ข่าว/บทความ/ แผ่นพับ									-			๒๖			๓						-	๒๕	
			prd.go.th								๑	๑		๑				๒						๒	๒	
		สื่ออินเทอร์เน็ต	nbtv.prd.go.th	๒								๒												-	๒	
			nbt.prd.go.th									-						๒							-	๒
			thainews.prd.go.th									-	๑	๑				๑	๑						-	๔
			thainews.prd.go.th/newseng				๑๒					๑๒												๑๐	๒๒	
			thailand.prd.go.th									-						๓						๕	๑๑	
			asean thai.net									-												๑๓๘	๑๓๘	
			เว็บไซต์ สปช.๑-๘									-	๕	๕				๒๓	๕		๖๓	๒๑		๒๑	๑๒๔	
		สื่อ Social (ภาษาไทย)	Facebook	๒								๒	๕	๖				๒๐	๑๐	๑๖	๖๓	๕๐		๒๑๕		
			Twitter	๒								๒						๔	๒	๑๕	๑		-	๒๔		
			ผ่าน application Smart phone (Android)	๒								๒		๑๗				๑๕				๑		๓๔		
			You Tube	๒								๒		๕					๓					-	๑๓	
		NBT WORLD	ข่าว				๕					๕											๗	๑๖		
			รายการ									-											๒	๒		
			อักษรวิ้ง				๕					๕											๑๐	๑๕		
		สื่อ Social (ภาษาอังกฤษ)	Facebook				๓					๓												-	๓	
			Twitter																							
			You Tube				๓					๓												-	๓	
			ผ่าน application Smart phone (Android)				๓					๓												-	๓	
		อป.มช.									-	๑	๕				๑๖		๒	๕			-	๓๓		
		สื่ออื่นๆ									-		๑				๗		๒				-	๑๐		
		<b>รวมทั้งสิ้น</b>				๕๒	๒	๓๘	-	-	๑	๙๓	๕๕	๓๑๐	๕	๒๒	๒๒๒	๕๗	๑๔๗	๒๕๑	๓๖๔		๑,๕๖๕			

รายละเอียดการรายงาน

ที่	ประเด็น	ช่องทาง	รูปแบบ	สพท.	สวท.	สนช.	สพป.	สพต.	คสช.	รวม ส่วนกลาง	สปช.๑	สปช.๒	สปช.๓	สปช.๔	สปช.๕	สปช.๖	สปช.๗	สปช.๘	สปช.๙	รวม ทั้งหมด				
๑๔	กระทรวง แรงงาน  - การใช้ เทคโนโลยีดิจิทัล เพื่อขับเคลื่อน ภาคเศรษฐกิจ และสังคม	สื่อโทรทัศน์	ข่าว	๒	๒					๑		๑			๑	๑	๑	๑	๑	๑	๑๓			
			รายการ								๑												-	
			พุดแทรกภา		๒						๒						๑	๒	๑				๓	
			สารคดี																				-	
			สปอต																					
		อักษรวิ่ง	๕๐								๕๐		๕๐	๕			๕๐						๑๕๖	
		สื่อวิทยุ	ข่าว									-	๖	๖	๕	๑	๑๕	๕	๑๒	๑๑			๖๕	
			รายการ									-	๑๓	๑๔	๑	๑		๑	๒	๓๓			๑๖	
			พุดแทรกภา									-	๒๖	๑๐๕	๑	๑	๑๒	๔๓	๕๕	๕๕			๓๔๑	
			บทความ									-	๑						๒					
			สารคดี									-												
		สปอต									-	๑	๑					๖๑					๖๓	
		สื่อสิ่งพิมพ์	ข่าว/บทความ/ แผ่นพับ									-		๒๖									๒	๓๖
		สื่อ อินเทอร์เน็ต	prd.go.th								๑	๑	๑						๒	๒			๕	
			nbtv.prd.go.th	๓								๓												๓
			nbt.prd.go.th									-												๓
			thainews.prd.go.th				๑๔					๑๔	๑							๑				๒๒
			thainews.prd.go.th /newseng				๕					๕												๕
			thailand.prd.go.th									-												๓
			asean thai.net							๑		๑											๑๒	๑๓
			เว็บไซต์ สปช.๑-๘									-	๑๓	๕			๑๘	๑๐	๒	๔๓	๑๑๘			๒๐๙
		สื่อ Social (ภาษาไทย)	Facebook	๓						๒		๕	๕	๖	๑		๒๑	๕	๑๔	๔๕				๑๑๒
			Twitter	๓								๓					๓	๑	๑๔					๒๑
			ผ่าน application Smart phone (Android)	๓								๓	๑	๑๗			๑๐		๒	๓				๓๖
			You Tube	๓								๓		๕				๒	๒				๗	๒๒
		NBT WORLD	ข่าว					๗				๗												๗
			รายการ									-												๑๐
			อักษรวิ่ง									-												-
		สื่อ Social (ภาษาอังกฤษ)	Facebook					๒				๒												๒
			Twitter																					
			You Tube					๑				๑												๑
			ผ่าน application Smart phone (Android)					๒				๒												๒
		อป.มช.										-	๑	๕	๑		๗		๕	๕				๒๗
		สื่ออื่นๆ										-	๑											๑
		<b>รวมทั้งสิ้น</b>				๖๗	๕	๓๑	-	๓	๑	๑๐๖	๖๖	๓๒๕	๑๑	๒๓	๑๐๓	๑๐๔	๑๔๔	๒๔๕	๑๗๑		๑,๒๘๘	

รายละเอียดการรายงาน

ที่	ประเด็น	ช่องทาง	รูปแบบ	สพท.	สวท.	สนช.	สพป.	สปต.	คสช.	รวม ส่วนกลาง	สปช.๑	สปช.๒	สปช.๓	สปช.๔	สปช.๕	สปช.๖	สปช.๗	สปช.๘	สปช.๙	รวม ทั้งหมด			
๑๕	กระทรวง วัฒนธรรม  - หนังสือ จดหมายเหตุบท กวีนิพนธ์	สื่อโทรทัศน์	ข่าว	๓	๓					๕		๙			๑	๖			๑	-	๑๙		
			รายการ								-											-	-
			พุดแทรกกา สารคดี		๑						๑		๑๐			๕		๙	๑			-	๒๒
			สปอต								-											-	-
			อักษรวิ้ง	๖๐								๖๐		๖๐	๑		๙	๒๑				-	๑๕๖
		สื่อวิทยุ	ข่าว									-	๙	๗	๕	๑๐	๒๕	๕	๑๙	๒๙	๒๓	-	๑๒๔
			รายการ									-	๗	๑๗	๓	๖	๙	๕	๔๑	๕๑	-	-	๘๘
			พุดแทรกกา บทความ									-	๒๐	๘๕		๙	๕๕	๓๒	๖๒	๑๐๐	๓	-	๓๖๕
			สารคดี									-	๑						๓		-	-	๕
			สปอต									-	๑	๕					๒๔		๒	-	๓๒
			สปอต										-	๕							๒	-	๖
		สื่อสิ่งพิมพ์	ข่าว/บทความ/ แผ่นพับ									-		๕๐							๑	-	๕๑
		สื่อ อินเทอร์เน็ต	prd.go.th								๑	๑		๑			๒				๔	-	๘
			nbtv.prd.go.th	๕								๕										-	๕
			nbt.prd.go.th									-					๒					-	๒
			thainews.prd.go.th					๑๗				๑๗					๑	๑	๑	๓	-	-	๒๓
			thainews.prd.go.th /newseng					๑๕				๑๕										-	๑๕
			thailand.prd.go.th									-					๓					๑	๔
			asean thai.net						๑			๑										๕๖	๕๗
			เว็บไซต์ สปช.๑-๘									-	๙	๕		๕	๒๓	๙		๖๓	-	-	๑๐๗
		สื่อ Social (ภาษาไทย)	Facebook	๕					๑			๖	๖	๖			๒๑	๑๒	๒๑	๗๐	-	-	๑๕๖
			Twitter	๕								๕					๔	๑	๖๐			-	๓๐
			ผ่าน application Smart phone (Android)	๕								๕		๑๐			๑๐				๕	๓	๓๓
			You Tube	๕								๕		๙			๑	๕				๓	๑๙
		NBT WORLD	ข่าว					๘				๘										๕	๑๗
			รายการ									-										-	-
			อักษรวิ้ง									-										-	-
		สื่อ Social (ภาษาอังกฤษ)	Facebook					๓		๑		๙					๖					-	๖
			Twitter																				
			You Tube									-					๕					-	๕
			ผ่าน application Smart phone (Android)					๓				๑					๖					-	๕
		อป.มช.									-	๑	๘			๑๘		๖	๕		-	๓๔	
		สื่ออื่นๆ									-		๑					๕			๑	๕	
		<b>รวมทั้งสิ้น</b>				๘๘	๙	๔๖	-	๓	๑	๑๙๖	๕๔	๒๗๓	๖	๒๕	๑๘๖	๓๐๐	๑๕๖	๓๖๑	๑๕๖	-	๑,๓๗๘

รายละเอียดการรายงาน

ที่	ประเด็น	ช่องทาง	รูปแบบ	ศทท.	สวท.	สนช.	สทป.	สปต.	ศสช.	รวม ส่วนกลาง	สปช.๑	สปช.๒	สปช.๓	สปช.๔	สปช.๕	สปช.๖	สปช.๗	สปช.๘	สปช.๙	รวม ทั้งหมด				
๑๖	กระทรวง วิทยาศาสตร์ และเทคโนโลยี  - เทคโนโลยีภูมิ สารสนเทศ สำหรับ เกษตรกรรม	สื่อโทรทัศน์	ข่าว	๓	๕					๙		๕			๑๙	๙	๑	๑	-	๑				
			รายการ								-											-	-	
			พุดแทรกภา สารคดี								-		๒๐		๕				๑			๑	๒๘	
			สปอต								-											-	-	
			อักษรวิ่ง	๖๐								๖๐	๘๐	๑		๓๕	๕๕					๓๐	๒๓๐	
		สื่อวิทยุ	ข่าว									-	๕	๑๑	๑	๕	๓๑	๖	๙	๑๙	๑		๙๒	
			รายการ									-	๙	๑๒	๔		๙	๕	๙	๒๕	๔		๗๓	
			พุดแทรกภา บทความ									-	๑๔	๘๑	๑		๓๐	๖๗	๖๖	๕๘	-		๓๑๗	
			สารคดี									-	๑	๑					๒			-	๔	
			สปอต									-		๑			๑๗		๕๑			-	๖๙	
		สื่อสิ่งพิมพ์	ข่าว/บทความ/ แผ่นพับ									-		๒๕									๒๕	
		สื่อ อินเทอร์เน็ต	prd.go.th								๑	๑	๑				๘		๑			-	๑๑	
			nbttv.prd.go.th	๒								๒											๖๐	๖๒
			nbt.prd.go.th									-					๓						๑๕	๑๘
			thainews.prd.go.th				๑๖					๑๖	๒				๙	๑					๒๖๘	๒๙๖
			thainews.prd.go.th /newseng				๘					๘											๔๓	๕๑
			thailand.prd.go.th									-					๓						๑๑๕	๑๑๘
			asean thai.net						๒			๒											-	๒
		เว็บไซต์ สปช.๑-๘									-	๑๑	๖			๒๘	๙	๑	๙๖			๑๙๔		
		สื่อ Social (ภาษาไทย)	Facebook	๒						๒		๙	๙	๙	๑		๒๓	๑๑	๑๖	๙๖			๑๖๙	
			Twitter	๒								๒					๙	๑	๑๕			๗	๓๐	
			ผ่าน application Smart phone (Android)	๒								๒		๑๒			๑๓		๒	๑		๒	๓๒	
			You Tube	๒								๒	๖					๖	๑			๙	๒๔	
		NBT WORLD	ข่าว				๑๐					๑๐											๑๐	
			รายการ									-											-	
			อักษรวิ่ง									-											-	
		สื่อ Social (ภาษาอังกฤษ)	Facebook				๒					๒											๒	
			Twitter																				-	
			You Tube				๑					๑											๑	
		อป.มช.	ผ่าน application Smart phone (Android)				๒					๒											๒	
			สื่ออื่นๆ									-	๑	๘	๑		๒๘		๓	๙			๔๖	
		<b>รวมทั้งสิ้น</b>				๗๓	๒	๓๙	-	๘	๑	๑๑๙	๕๑	๒๘๖	๑๐	๙	๒๖๔	๑๓๔	๑๗๕	๓๐๑	๕๖๓	๑,๙๐๘		

รายละเอียดการรายงาน

ที่	ประเด็น	ช่องทาง	รูปแบบ	สพท.	สวท.	สนช.	สพป.	สปต.	ศสช.	รวม ส่วนกลาง	สปช.๑	สปช.๒	สปช.๓	สปช.๔	สปช.๕	สปช.๖	สปช.๗	สปช.๘	สปช.๙	รวม ทั้งหมด		
๑๓๗	กระทรวงศึกษา ธิการ  - การผลิตและ พัฒนากำลังคน อาชีวศึกษาเขต EEC	สื่อโทรทัศน์	ข่าว	๗	๒๖					๓๓	๑	๖	๑		๑๕	๔	๖	๑	-	๖๕		
			รายการ							-							๑	๑		๑	๒	
			พุดแทรกกา สารคดี								-		๒๐			๕		๖	๑		๑	๒๖
			สปอต								-										๓๕	๓๕
			อักษรวิ่ง	๕๐							๕๐		๘๐	๑			๑๙				๓๐	๑๘๐
		สื่อวิทยุ	ข่าว								-	๑๑	๗	๖	๑๕		๕	๔	๑๕	๑	๑	๖๔
			รายการ								-	๑๐	๑๕	๔	๑	๕	๕	๒	๓๒	-	-	๗๗
			พุดแทรกกา								-	๓๙	๗๑			๓๔	๕๑	๖๘	๗๑	-	-	๓๒๔
			บทความ								-	๑	๑			๒		๒			๔	๑๐
			สารคดี								-										๑	๑
			สปอต								-		๕					๕๓			-	๕๘
		สื่อสิ่งพิมพ์	ข่าว/บทความ/ แผ่นพับ								-	๑	๒๕								-	๒๖
		สื่อ อินเทอร์เน็ต	prd.go.th							๑	๑		๕				๒		๒		-	๑๐
			nbtv.prd.go.th	๓							๓										-	๓
			nbt.prd.go.th								-						๒				-	๒
			thainews.prd.go.th				๒๑				๒๑	๑	๑				๓		๒		๑๐	๓๘
			thainews.prd.go.th /newseng				๔				๔										๑๒๘	๑๓๒
			thailand.prd.go.th								-						๓				-	๓
			asean thai.net						๒		๒										-	๒
			เว็บไซต์ สปช.๑-๘								-	๑๓	๕				๒๒	๓	๒	๗๖	-	๑๒๑
		สื่อ Social (ภาษาไทย)	Facebook	๓					๑		๔	๑๓	๑๖	๑		๒๐	๑๔	๑๖	๗๘	๗	๑๗๐	
			Twitter	๓							๓						๑	๑๔		๒	๒๐	
			ผ่าน application Smart phone (Android)	๓							๓	๒	๑๔			๑๐		๔	๓	๑๗	๕๓	
			You Tube	๓							๓	๗	๑			๑	๔	๒		-	๒๓	
		NBT WORLD	ข่าว				๓				๓										-	๓
			รายการ				๑				๑										-	๑
			อักษรวิ่ง				๓				๓										-	๓
		สื่อ Social (ภาษาอังกฤษ)	Facebook				๑				๑										-	๑
			Twitter																			
			You Tube				๑				๑										-	๑
			ผ่าน application Smart phone (Android)				๑				๑										๒	๓
		อป.มช.								-	๑	๘				๑๕		๑	๕	-	๓๖	
		สื่ออื่นๆ								-		๑						๒		-	๓	
		<b>รวมทั้งสิ้น</b>				๗๒	๒๖	๓๕	-	๓	๑	๑๓๗	๗๓	๓๐๘	๑๐	๑๘	๑๓๘	๑๑๒	๑๘๓	๒๘๑	๒๓๙	๑,๔๙๙

รายละเอียดการรายงาน

ที่	ประเด็น	ช่องทาง	รูปแบบ	สทท.	สวท.	สนช.	สพป.	สปค.	ศสช.	รวม ส่วนกลาง	สปช.๑	สปช.๒	สปช.๓	สปช.๔	สปช.๕	สปช.๖	สปช.๗	สปช.๘	สปช.๙	รวบรวม ทั้งหมด			
๑๘	กระทรวง สาธารณสุข  - นโยบายการ ใช้ยาอย่างสม เหตุผล - อาการป่วยที่ เข้าเกณฑ์ฉุกเฉิน วิกฤติ	สื่อโทรทัศน์	ข่าว	๑๐	๖					๑๖	๙	๑๙			๓	๑๑		๑	๖	๕๕			
			รายการ		๑						๑						๑			๓	๕		
			พูดแทรกภา สารคดี								-		๖๐		๕	๕	๓	๕			๑๓	๑๓	
			สปอต								-										๖	๖	
			อักษรวิ้ง	๕๐							๕๐		๘๐	๕		๖	๑๘	๗๖		๑	๑	๒๓๙	
		สื่อวิทยุ	ข่าว								-	๑๙	๑๐	๓	๒๖	๒๕	๖	๑๙	๒๒			๑๒๐	
			รายการ								-	๑๖	๑๙	๑๐	๑๙	๑๖	๕	๓	๕๐			๑๑๓	
			พูดแทรกภา บทความ								-	๒๖	๕๕	๓	๑๓	๕๖	๕๙	๗๓	๑๐๖	๑๓	๕	๕๓๔	
			สารคดี								-											-	-
			สปอต								-		๒๒		๒๐				๒๒			-	๖๔
			ข่าว/บทความ/ แผ่นพับ								-	๙	๖๕	๕							๑	๓๔	
		สื่อ อินเทอร์เน็ต	prd.go.th								๑	๑	๙				๑					-	๖
			nbtv.prd.go.th	๖								๖	๑									๑๙	๒๖
			nbt.prd.go.th									-					๑					๑๙	๒๐
			thainews.prd.go.th				๓๒				๓๒	๖	๕				๖	๓	๓		๑๑๗	๑๖๔	
			thainews.prd.go.th /newseng				๑๒				๑๒											-	๑๒
			thailand.prd.go.th								-						๖					-	๖
			asean thai.net						๕		๖											-	๖
		เว็บไซต์ สปช.๑-๘								-	๑๗	๑๐				๒๗	๗		๒๔๓	๑๑	๓๑๕		
		สื่อ Social (ภาษาไทย)	Facebook	๖						๑	๖	๙	๑๘	๑		๒๐	๑๙	๓๗	๒๔๓	๒	๓๓๖		
			Twitter	๖							๖						๑	๑๓			๕๓	๖๓	
			ผ่าน application Smart phone (Android)	๖							๖		๑๘				๑๐			๒	-	๓๖	
			You Tube	๖							๖		๑๐				๔	๑๑			-	๓๑	
		NBT WORLD	ข่าว				๕				๕											-	๕
			รายการ								-											-	-
			อักษรวิ้ง				๑				๑											-	๑
		สื่อ Social (ภาษาอังกฤษ)	Facebook				๑				๑											-	๑
			Twitter																				-
			You Tube								-												-
			ผ่าน application Smart phone (Android)				๑				๑												๑
		อป.มช.								-		๓	๑๑	๑		๒๐		๒	๕		-	๕๒	
		สื่ออื่นๆ								-		๓	๑					๒			-	๓	
		<b>รวมทั้งสิ้น</b>				๘๐	๗	๕๒	-	๓	๑	๑๕๓	๑๐๖	๓๕๔	๒๒	๗๕	๑๘๓	๑๕๓	๒๔๙	๖๖๒	๒๕๙	๒,๑๙๖	

รายละเอียดการรายงาน

ที่	ประเด็น	ช่องทาง	รูปแบบ	สพท.	สวท.	สทช.	สปบ.	สปต.	คสช.	รวม ส่วนกลาง	สปช.๑	สปช.๒	สปช.๓	สปช.๔	สปช.๕	สปช.๖	สปช.๗	สปช.๘	สปช.๙	รวม ทั้งหมด				
๑๙	กระทรวง อุตสาหกรรม  - การเข้มงวด ด้านความ ปลอดภัยอัคคีภัย	สื่อโทรทัศน์	ข่าว	๓	๖					๑		๑			๖	๒	๑	๑		๑	๑๕			
			รายการ															๑					๑	
			พูดแทรกภา สารคดี										๒			๕	๕	๑				๒	๑๐	
			สปอต																					
			อักษรวิ่ง	๕๐								๕	๕	๕			๕	๕					๒๕	
			ข่าว										๖	๑๑	๕	๑๖	๒๖	๕	๕	๒๐				๕๖
		รายการ										๖	๑๖	๕	๒๐	๖	๕	๕	๒๐		๒		๕๖	
		พูดแทรกภา บทความ										๑	๕		๕	๕	๕	๕	๕				๓๖	
		สารคดี																	๕				๕	
		สปอต											๕	๕				๕					๑๓	
		สื่อสิ่งพิมพ์	ข่าว/บทความ/ แผ่นพับ						๑			๑		๑			๕		๕				๒๓	
		สื่อ อินเทอร์เน็ต	prd.go.th								๑	๑		๒			๕		๑			๒	๒๖	
			nbtv.prd.go.th	๒								๒		๒								๑	๑๐	
			nbt.prd.go.th														๒						๖	
			thainews.prd.go.th				๑๖					๑		๓			๓		๕				๑๖	
			thainews.prd.go.th /newseng				๑๐					๑												๑๐
			thailand.prd.go.th														๕						๕	
			aseanhai.net						๑			๑											๖	
			เว็บไซต์ สปช.๑-๘										๑๖	๖		๑	๑๒	๕	๑	๓๖	๒		๕๖	
		สื่อ Social (ภาษาไทย)	Facebook	๒								๒	๓๕	๑๓	๑		๒๕	๑๓	๒๖	๓๖	๕		๑๓๖	
			Twitter	๒								๒					๕	๒	๑๕				๒๓	
			ผ่าน application Smart phone (Android)	๒								๒					๑๒		๑	๑			๑๖	
			You Tube	๒								๒		๑๕				๑	๑				๑๖	
		NBT WORLD	ข่าว				๗					๖											๖	
			รายการ																					
			อักษรวิ่ง																					
		สื่อ Social (ภาษาอังกฤษ)	Facebook				๕					๕											๕	
			Twitter																					
			You Tube																					
			ผ่าน application Smart phone (Android)				๕					๕											๕	
		อป.มช.										๑	๕	๑		๑๖		๕	๕			๕	๕๖	
		สื่ออื่นๆ											๑					๕			๑	๖		
		<b>รวมทั้งสิ้น</b>				๖๓	๗	๕๕	๑	๑	๑	๑๒๒	๗๕	๓๕๕	๑๗	๖๕	๒๐๐	๑๑๗	๒๕๕	๒๐๕	๑๖๒	๑,๕๗๕		

รายละเอียดการรายงาน

ที่	ประเด็น	ช่องทาง	รูปแบบ	สพท.	สวท.	สนช.	สพป.	สพด.	ศสช.	รวม ส่วนกลาง	สปช.๑	สปช.๒	สปช.๓	สปช.๔	สปช.๕	สปช.๖	สปช.๗	สปช.๘	สปช.๙	รวม ทั้งหมด				
๒๐	สำนัก นายกรัฐมนตรี  - นิตยสาร พระเมรุมาศ - ผลงานวิจัยไทย คว่ำรางวัล	สื่อโทรทัศน์	ข่าว	๒๐	๑๓					๓๓		๗	๓	๑	๑	๑๑	๕	๑	๒	๖๑				
			รายการ		๓						๓						๕				๘๑	๕๖		
			พุดแทรกกา สารคดี		๑๒						๑๒		๒๐	๑			๕	๒			๑๓	๕๖		
			สปอต								-					๕	๕				๑๐	๑๖		
			อักษรวิ่ง	๑๕๐							๑๕๐		๘๐	๕			๕	๓๓	๕๖			-	๓๖๗	
		สื่อวิทยุ	ข่าว								-	๒๕	๑๖	๕	๖๖	๑๑	๑๑	๕	๕๐	๑๔		๑๔	๑๘๖	
			รายการ								-	๒๗	๒๕	๑๔	๑๓	๖	๕	๕๖	๕๕	๖		๖	๒๓๗	
			พุดแทรกกา								-	๓๗	๑๑๐	๓	๑๖	๒๑	๕๓	๓	๑๕๕	-		-	๕๕๖	
			บทความ								-	๑					๑		๕	-		-	๖	
			สารคดี								-						๓		๓๓			-	๓๕	
		สปอต								-		๓๑							๑๕	-		๕๕		
		สื่อสิ่งพิมพ์	ข่าว/บทความ/ แผ่นพับ					๒				๒	๓๖	๕			๕					๕๕	๑๕๓	
		สื่อ อินเทอร์เน็ต	prd.go.th							๑	๑		๒	๑		๓		๒	๒			๒๕	๓๕	
			nbtv.prd.go.th	๑๐							๑๐		๑									๓๓๗	๓๕๘	
			nbt.prd.go.th								-					๓						-	๓	
			thainews.prd.go.th				๒๕				๒๕	๑๗	๕			๕		๕	๕			-	๕๕	
			thainews.prd.go.th /newseng				๓๕				๓๕												-	๓๕
			thailand.prd.go.th								-						๓						๑๒	๑๕
			asean thai.net						๒		๒											๓	๕	
		เว็บไซต์ สปช.๑-๘								-	๒๑	๑๐		๓	๒๕	๑๖	๕	๕๕๒	๕๑			๑,๐๕๖		
		สื่อ Social (ภาษาไทย)	Facebook	๑๐		๕		๒			๑๖	๒๗	๑๖	๖		๒๓	๖๓	๑๓	๕๕๘	-			๑,๐๗๕	
			Twitter	๑๐		๕					๑๕					๕	๕	๑๓	๑			-	๓๘	
			ผ่าน application Smart phone (Android)	๑๐		๒					๑๒	๕	๑๑				๑๗		๑๐	๕		-	๖๐	
			You Tube	๑๐							๑๐		๑๐					๕	๕			-	๓๖	
		NBT WORLD	ข่าว				๓๕				๓๕											-	๓๕	
			รายการ								-											-	-	
			อักษรวิ่ง				๑๕				๑๕											-	๑๕	
		สื่อ Social (ภาษาอังกฤษ)	Facebook				๑๕		๑		๑๖											๕	๒๑	
			Twitter																					
			You Tube				๗				๗												-	๗
			ผ่าน application Smart phone (Android)				๑๕				๑๕												-	๑๕
		อป.มช.								-	๓	๖				๑๖		๕			-	๓๕		
		สื่ออื่นๆ								-		๑						๖			-	๗		
		<b>รวมทั้งสิ้น</b>				๒๒๐	๒๘	๑๕๕	๒	๕	๓	๕๑๑	๑๖๓	๕๐๕	๓๓	๕๑	๑๕๗	๒๐๕	๒๓๕	๒,๑๘๐	๖๐๗		๕,๕๕๖	