

ระเบียบวาระการประชุม
คณะกรรมการบริหารศูนย์ข้อมูลข่าวสารเพื่อการประชาสัมพันธ์ กรมประชาสัมพันธ์
ครั้งที่ ๔๖ / ๒๕๖๐

วันอังคารที่ ๒๘ พฤศจิกายน ๒๕๖๐ เวลา ๑๔.๓๐ น.
ณ ห้องประชุม ๒๑๑B ชั้น ๒ อาคารกรมประชาสัมพันธ์

- | | |
|------------------|--|
| ระเบียบวาระที่ ๑ | เรื่องที่ประธานแจ้งที่ประชุมทราบ |
| ระเบียบวาระที่ ๒ | เรื่องการรับรองรายงานการประชุมครั้งที่ ๔๕/๒๕๖๐ เมื่อวันที่ ๒๑ พฤศจิกายน ๒๕๖๐ |
| ระเบียบวาระที่ ๓ | เรื่องสืบเนื่อง
๓.๑ สรุปความคืบหน้าแนวทาง/นโยบายของรัฐบาล/กรม. และคำสั่ง/
ประกาศอื่น ๆ ที่สำคัญ
๓.๒ ประเด็น KM ตามข้อสั่งการประจำสัปดาห์ (ถ้ามี)
- ไม่มี -
๓.๓ ประเด็นตามข้อสั่งการของประธาน และมติที่ประชุม (ถ้ามี)
- ไม่มี - |
| ระเบียบวาระที่ ๔ | เรื่องที่เสนอให้ที่ประชุมทราบ
๔.๑ สรุปผลการปฏิบัติงานของศูนย์ IOC
๔.๑.๑ สรุปผลการเผยแพร่ประเด็นข่าวตามนโยบาย
๔.๑.๒ สรุปประเด็นแนวโน้มและทิศทางข่าวประจำสัปดาห์
๔.๒ ประเด็นที่น่าสนใจประจำสัปดาห์ (สนช.)
๔.๓ ประเด็นที่น่าสนใจประจำสัปดาห์ (NBT)
๔.๔ ประเด็นที่น่าสนใจประจำสัปดาห์ (สวท.)
๔.๕ กิจกรรมที่น่าสนใจประจำสัปดาห์ (ศสช.)
๔.๖ ประเด็นที่น่าสนใจของสื่อต่างประเทศ (สปต.)
๔.๗ ประเด็นที่น่าสนใจประจำสัปดาห์ (NBT World)
๔.๘ กิจกรรมที่น่าสนใจประจำสัปดาห์ (สปพ.) |
| ระเบียบวาระที่ ๕ | เรื่องที่เสนอให้ที่ประชุมพิจารณา
- การบริหารประเด็นประจำสัปดาห์ |
| ระเบียบวาระที่ ๖ | เรื่องอื่นๆ (ถ้ามี) |
-

รายงานการประชุม
คณะกรรมการบริหารศูนย์ข้อมูลข่าวสารเพื่อการประชาสัมพันธ์ กรมประชาสัมพันธ์
ครั้งที่ ๔๕/๒๕๖๐
วันอังคารที่ ๒๑ พฤศจิกายน ๒๕๖๐
ณ ห้องประชุม ๒๑๑B ชั้น ๒ อาคารกรมประชาสัมพันธ์

เริ่มประชุมเวลา ๑๔.๓๐ น.

รายชื่อผู้มาประชุม

๑. นางธารทิพย์ ทองงามขำ	ผอ.สนช. (ประธาน)
๒. นายกิตติศักดิ์ หาญกล้า	ผอ.สทท.
๓. นายชูชาติ เทศสีแดง	ผชช. ด้านการพัฒนาเครือข่ายการประชาสัมพันธ์
๔. นางปรีห์กมล อนุตม์ศักดิ์ชัย	ร.ผชช. ต่างประเทศ
๕. นางสาวภัทร วิบูลย์วรรณท์	แทน รปส. (นายจรูญ ไชยศร)
๖. นายจำลอง อนันตสุข	แทน ผอ.สวท.
๗. นางสาวธนัชพร ถ้ำสิงห์	แทน ผอ.สปป.
๘. นางสาวอรสา ตั้งใจจิต	แทน ผอ.สนผ.
๙. นายนพคุณ สุนทรหงส์	แทน ผอ.สปต.
๑๐. นางพนิดา จันทร์วัฒน์	แทน ผอ.กคส.
๑๑. นายพลี อุดมพรมนตรี	แทน ผอ.คสช.
๑๒. นางสาววิมล ชัยวิญญาติ	แทน ผอ.กกจ.
๑๓. นางสาวสุพิชญ์ญา โรจนหทัยพงศ์	แทน อกร.
๑๔. นางสาวสายพิน เจริญรัมย์	แทน ลนท.
๑๕. นางนิตยาภรณ์ หิรัญนิรมล	กรรมการและผู้ช่วยเลขานุการ
๑๖. นางธัญนรี ชัยนาค	กรรมการและผู้ช่วยเลขานุการ

ผู้ไม่มาประชุม (เนื่องจากติดราชการ)

๑. พลโท สรรเสริญ แก้วกำเนิด	อปส.
๒. นายเสมอ นิมเงิน	ผชช. เฉพาะด้านวิชาการประชาสัมพันธ์
๓. นายพรพิทักษ์ แม้นศิริ	ร.ผชช. เฉพาะด้านการประชาสัมพันธ์

ผู้เข้าร่วมประชุม

๑. นายเกรียงศักดิ์ เจริญแจ่ม	ผู้อำนวยการระดับต้น ส.ปชส.น่าน
๒. นายเสกสม แจ่มจิต	นายช่างไฟฟ้าชำนาญงาน
๓. นางสาวพรณิธิกานต์ เพ็ชรนรินทร์	นักประชาสัมพันธ์ปฏิบัติการ (สนช.)
๔. นายประสิทธิ์ สุนทรกิจปรีชา	นักวิเคราะห์ข้อมูล (สนช.)
๕. นางสาวกัญญารัตน์ ดวงเพียรราช	นักสื่อสารมวลชน (สนช.)
๖. นางปณิดา แสนแจ่ม	นักสื่อสารมวลชน (สนช.)
๗. นางสาวณิธิชธิญารัตน์ จันทร์กระจ่าง	นักสื่อสารมวลชน (สนช.)
๘. นางสาววัลลภิกา อำไพจิตร	นักสื่อสารมวลชน (สนช.)

ระเบียบวาระที่ ๑**เรื่องที่ประธานแจ้งที่ประชุมทราบ**

- อปส. ตติราชการ ผอ.สนช. ทำหน้าที่ประธานการประชุม IOC และเป็นผู้แทน อปส. ไปร่วมประชุมคณะรัฐมนตรี

- สรุปการประชุมคณะรัฐมนตรี (क्रम.)

๑. ครม.เห็นชอบโครงการอาคารเช่าสำหรับผู้มีรายได้น้อย ปี ๒๕๕๙ ระยะที่ ๒ จำนวน ๓ โครงการ รวม ๔๙๔ หน่วย งบประมาณ ๒๔๘.๗ ล้านบาท ในพื้นที่จังหวัดสมุทรสาคร เชียงใหม่ และนครสวรรค์ รูปแบบเป็นอาคารสูง ๓ - ๕ ชั้น ขนาดประมาณ ๒๘ ตารางเมตร ทั้งนี้ ห้องพักอาศัยร้อยละ ๑๐ ของอาคาร (ชั้นล่าง) จะจัดสรรให้เป็นห้องพักอาศัยของครัวเรือนที่มีผู้สูงอายุและคนพิการ โดยออกแบบตามแนวทาง Universal Design คิดอัตราค่าเช่า ประมาณ ๑,๗๐๐ - ๒,๘๐๐ บาทต่อเดือน ระยะเวลาดำเนินการระหว่างปี ๒๕๖๐ - ๒๕๖๓

๒. ครม.เห็นชอบร่างพระราชบัญญัติกองทุนเพิ่มความเสมอภาคทางการศึกษา ตามข้อเสนอของคณะกรรมการปฏิรูปการศึกษา มุ่งเน้นเด็กปฐมวัย ผู้เข้าไม่ถึงระบบการศึกษา และเด็กสอบตกออกกลางคัน กำหนดให้กองทุนประกอบด้วยเงินที่รัฐบาลจัดสรรจำนวน ๑,๐๐๐ ล้านบาท เงินอุดหนุนที่รัฐบาลจัดสรรให้เป็นรายปี และเงินรายได้จากการจำหน่ายสลากกินแบ่งรัฐบาล ทั้งนี้ผู้เสียภาษีเงินได้มีสิทธิแสดงเจตนาให้รัฐนำเงินที่ตนเสียภาษีไว้ไปอุดหนุนกองทุนได้ปีละไม่เกินห้าพันบาท และผู้บริจาคเงินให้แก่กองทุนมีสิทธินำจำนวนเงินที่บริจาคไปหักเป็นค่าลดหย่อน หรือรายจ่ายเพื่อการบริจาคตามที่กำหนดในประมวลรัษฎากร

๓. ครม.อนุมัติหลักการร่างพระราชบัญญัติความรับผิดชอบความชำรุดบกพร่องของสินค้า พ.ศ. เพื่อกำหนดความรับผิดชอบของผู้ประกอบการเกี่ยวกับความชำรุดบกพร่องของสินค้า ให้ผู้บริโภคมีสิทธิเรียกร้องให้ผู้ประกอบธุรกิจรับผิดชอบเพิ่มเติมจากหลักทั่วไป กำหนดอายุความการใช้สิทธิเรียกร้องของผู้บริโภค ๒ ปี นับแต่วันที่ผู้บริโภคได้รับรู้ถึงความชำรุดบกพร่องของสินค้า

๔. ครม.เห็นชอบกรอบแนวทางที่สำนักงานคณะกรรมการพัฒนาระบบราชการ (สำนักงาน ก.พ.ร.) เสนอ สำหรับการยกระดับความยาก-ง่ายในการประกอบธุรกิจของไทยให้ดีขึ้นกว่าเดิมในปีงบประมาณ ๒๕๖๑ จำนวน ๑๑ ด้าน ประกอบด้วย ๑. การเริ่มต้นธุรกิจ ๒. การขออนุญาตก่อสร้าง ๓. การขอใช้ไฟฟ้า ๔. การจดทะเบียนทรัพย์สิน ๕. การได้รับสินเชื่อ ๖. การคุ้มครองผู้ลงทุน ๗. การชำระภาษี ๘. การค้าระหว่างประเทศ ๙. การบังคับให้เป็นไปตามข้อตกลง ๑๐. การแก้ปัญหาการล้มละลาย และ ๑๑. การจัดซื้อจัดจ้างภาครัฐ

๕. ครม.เห็นชอบดำเนินโครงการปรับเปลี่ยนพื้นที่การปลูกพืชให้เหมาะสม ภายใต้แผนการผลิตและการตลาดข้าวครบวงจร ปี ๒๕๖๐/๖๑ ด้านการผลิต จำนวน ๒ โครงการ ได้แก่ (๑) โครงการส่งเสริมการปลูกพืชหลากหลายฤดูนาปรัง ปี ๒๕๖๑ และ (๒) โครงการปลูกพืชปุ๋ยสด ฤดูนาปรัง ปี ๒๕๖๑ พร้อมกับอนุมัติงบประมาณรายจ่ายประจำปีงบประมาณ พ.ศ. ๒๕๖๐ งบกลาง กรอบวงเงิน ๔๘๘.๑๕ ล้านบาท และปรับแผนปีงบประมาณ ๒๕๖๑ อีกจำนวน ๔๘.๕๔๒ ล้านบาท รวมเป็นวงเงินโครงการ ๕๓๖.๖๙๒ ล้านบาท

มติที่ประชุม - รับทราบ

ระเบียบวาระที่ ๒

เรื่องการรับรองรายงานการประชุม ครั้งที่ ๔๔/๒๕๖๐ เมื่อวันที่ ๑๔ พฤศจิกายน ๒๕๖๐

มติที่ประชุม - รับรองรายงานการประชุม โดยไม่มีการแก้ไข

ระเบียบวาระที่ ๓

เรื่องสืบเนื่อง

๓.๑ สรุปความคืบหน้าแนวทาง/นโยบายของรัฐบาล/क्रम. และคำสั่ง/ประกาศอื่น ๆ

ที่สำคัญ

นางนิตยาภรณ์ หิรัญนิรมล ผู้อำนวยการส่วนปฏิบัติการและบริหารข้อมูลข่าวสาร สนช. ในฐานะกรรมการและผู้ช่วยเลขานุการ รายงาน สรุปคำกล่าวของ พลเอก ประยุทธ์ จันทร์โอชา นายกรัฐมนตรีและหัวหน้าคณะรักษาความสงบแห่งชาติ ในรายการ “ศาสตร์พระราชา สู่การพัฒนาอย่างยั่งยืน” วันที่ ๑๗ พฤศจิกายน ๒๕๖๐ (รายละเอียดตามเอกสารประกอบการประชุม)

- IOC Bulletin ฉบับที่ ๔๒ ลงวันที่ ๒๑ พฤศจิกายน ๒๕๖๐ มีข่าวสำคัญ อาทิ นางกอบกาญจน์ วัฒนวรางกูร รัฐมนตรีว่าการกระทรวงการท่องเที่ยวและกีฬา ประธานคณะกรรมการจัดการแข่งขันที่มีรายการ Princess's Cup Thailand 2017 แลงข่าวการเตรียมความพร้อมการจัดงานแข่งขันที่มี Princess's Cup Thailand 2017 เมื่อวันที่ ๒๐ พฤศจิกายน ๒๕๖๐ ณ บริเวณหน้ากองพันทหารม้าที่ ๒๙ รักษาพระองค์

มติที่ประชุม - รับทราบ

๓.๒ ประเด็น KM ตามข้อสั่งการประจำสัปดาห์

- ไม่มี -

๓.๓ ประเด็นตามข้อสั่งการของประธาน และมติที่ประชุม

- ไม่มี -

ระเบียบวาระที่ ๔

เรื่องที่เสนอให้ที่ประชุมทราบ

๔.๑ สรุปผลการปฏิบัติงานของศูนย์ IOC

๔.๑.๑ สรุปผลการเผยแพร่ประเด็นข่าวตามนโยบาย

- นางนิตยาภรณ์ ทิรัญนิรมล รายงานสรุปผลการเผยแพร่ประเด็นข่าวตามนโยบายประจำสัปดาห์ (รายละเอียดแนบท้ายรายงานการประชุม)

มติที่ประชุม - รับทราบ

๔.๑.๒ สรุปประเด็นแนวโน้มและทิศทางข่าวประจำสัปดาห์

- นายประสิทธิ์ สุนทรกิจปรีชา รายงาน สรุปประเด็นแนวโน้มและทิศทางข่าวประจำสัปดาห์ อาทิ ๑. สมเด็จพระเจ้าอยู่หัว ทรงมีพระราชานุญาตให้จัดนิทรรศการพระเมรุมาศ วันที่ ๒ - ๓๐ พฤศจิกายน ๒๕๖๐ ณ มณฑลพิธีท้องสนามหลวง ๒. นายกรัฐมนตรี จะประกาศวันเลือกตั้งในปี ๒๕๖๑ ตามโรดแมปหลัง พ.ร.บ. แล้วเสร็จ ๓. เชิญชวนประชาชนแสดงความคิดเห็น คำถาม ๑๐ ข้อ ๔. พ.ร.บ.การจัดทำยุทธศาสตร์ชาติ และพ.ร.บ.แผนและขั้นตอนการดำเนินการปฏิรูปประเทศ พ.ศ. .../คณะปฏิรูป ๓ คณะใหม่ ๕.การประชุมคณะรัฐมนตรี อย่างเป็นทางการนอกสถานที่ ณ จังหวัดสงขลา และปัตตานี วันที่ ๒๗ - ๒๘ พฤศจิกายน ๒๕๖๐ ๖. การสวนสนามทางเรือนานาชาติ ฉลองครบรอบ ๕๐ ปี อาเซียน วันที่ ๑๓ - ๒๒ พฤศจิกายน ๒๕๖๐ ที่ จ.ชลบุรี ๗. การแก้ไขปัญหาการค้ามนุษย์ ประจำปี ๒๕๖๐ ๘. ปีท่องเที่ยววิถีไทย เก๋ไก้อย่างยั่งยืน “Amazing Thailand Tourism Year 2018” ๙. การขอเปลี่ยนแปลงสวัสดิการแห่งรัฐสามารถขอเปลี่ยนแปลงได้ตามหลักเกณฑ์ที่กรมบัญชีกลางกำหนด ๑๐. มาตรการช่วยเหลือเกษตรกร ผ่านโครงการ ๙๑๐๑ ตามรอยเท้าพ่อภายใต้ร่มพระบารมีฯ/โครงการสนับสนุนปัจจัยการผลิตคู่สัตว์ “โคบาลบูรพา”/โครงการบริหารจัดการพื้นที่เกษตรกรรม Zoning by Agri-map ๑๑. มาตรการช่วยเหลือผู้ประกอบการ/ติดตามการแจ้งเตือนจากกรมอุตุนิยมวิทยา (รายละเอียดตามเอกสารประกอบการประชุม)

มติที่ประชุม - รับทราบ

๔.๒ ประเด็นที่น่าสนใจประจำสัปดาห์ (สนข.)

- นางธัญนรี ชันยากร นำเสนอประเด็นประจำสัปดาห์ระหว่างวันที่ ๒๑ - ๒๗ พฤศจิกายน ๒๕๖๐ ได้แก่ ๑. กระทรวงกลาโหม/มาตรการดูแลความปลอดภัย ๒. กระทรวงการคลัง/มาตรการช่วยเหลือผู้สูงอายุรายได้น้อย ๓. กระทรวงการต่างประเทศ/ความร่วมมือพัฒนาเศรษฐกิจพอเพียงในภูมิภาค ๔. กระทรวงการท่องเที่ยวและกีฬา/รายการ Princess's Cup Thailand 2017 ๕. กระทรวงการพัฒนาสังคม

และความมั่นคงของมนุษย์/โครงการบ้านมั่นคงริมคลองลาดพร้าว ๖. กระทรวงเกษตรและสหกรณ์/โครงการพัฒนาเกษตรอินทรีย์ภาคตะวันออกเฉียงเหนือ/งานตลาดคลองผดุงกรุงเกษม ๗. กระทรวงคมนาคม/บขส. เปิดเส้นทางเดินรถไทย - ลาว ๘. กระทรวงทรัพยากรธรรมชาติและสิ่งแวดล้อม/รณรงค์รักษาสภาพแวดล้อมแหล่งท่องเที่ยว ๙. กระทรวงดิจิทัลเพื่อเศรษฐกิจและสังคม/การส่งเสริมเศรษฐกิจดิจิทัล ๑๐. กระทรวงพลังงาน/แอปพลิเคชันที่เข้าถึงข้อมูลด้านพลังงาน ๑๑. กระทรวงพาณิชย์/การสนับสนุนธุรกิจดูแลผู้สูงอายุ/การลงทุนด้านพลังงานไฟฟ้าในเมียนมา ๑๒. กระทรวงมหาดไทย/การเตรียมช่วยเหลือผู้ประสบภัยหนาว/โครงการตลาดประชารัฐ ๑๓. กระทรวงยุติธรรม/การช่วยเหลือผู้เดือดร้อนในกระบวนการยุติธรรม ๑๔. กระทรวงแรงงาน/เร่งออกใบอนุญาตทำงานแก่แรงงานสัญชาติเมียนมาและกัมพูชา ๑๕. กระทรวงวัฒนธรรม/เปิดสอนภาษาอาเซียน + ๙ ฟรี ๑๖. กระทรวงวิทยาศาสตร์และเทคโนโลยี/การยกระดับโอท็อปด้วยวิทยาศาสตร์ฯ ๑๗. กระทรวงศึกษาธิการ/นโยบายอาชีวศึกษารองรับ EEC ๑๘. กระทรวงสาธารณสุข/การลดอัตราการป่วยโรค/การลดความเสี่ยงจากหอนอนพยาธิและสารเคมี ๑๙. กระทรวงอุตสาหกรรม/ความคืบหน้านโยบายเขตพัฒนาเศรษฐกิจพิเศษ ๒๐. สำนักนายกรัฐมนตรี/การแก้ปัญหาหน้าท่วม/กรม.สัญญาภาคใต้ (รายละเอียดตามเอกสารประกอบการประชุม)

๔.๓ ประเด็นที่น่าสนใจประจำสัปดาห์ (NBT)

- ผู้แทน NBT นำเสนอประเด็นประจำสัปดาห์ระหว่างวันที่ ๒๑ - ๒๗ พฤศจิกายน ๒๕๖๐ ได้แก่ ๑. สมเด็จพระเจ้าอยู่หัว พระราชทานความช่วยเหลือครอบครัวประสบอุทกภัย/หน่วยแพทย์พระราชทาน ๙๐๖ ๒. รายงาน ประชาชนเข้าชมนิทรรศการพระเมรุมาศ ๓. รายงานสด ประชุมคณะรัฐมนตรี สัญจรภาคใต้ วันที่ ๒๗ - ๒๘ พฤศจิกายน ๒๕๖๐ ๔. งานไทยแลนด์อีคอมเมิร์ซ ๒๔ - ๒๖ พฤศจิกายน ๒๕๖๐ ๕. ประชาชนใช้บัตรสวัสดิการแห่งรัฐ ๖. กรมอุตุนิยมวิทยา เตือนฝนตกหนักภาคใต้/เตือนอากาศหนาว/สถานการณ์น้ำท่วม/การให้ความช่วยเหลือ (รายละเอียดตามเอกสารประกอบการประชุม)

๔.๔ ประเด็นที่น่าสนใจประจำสัปดาห์ (สวท.)

- ผู้แทน สวท. นำเสนอประเด็นประจำสัปดาห์ระหว่างวันที่ ๒๑ - ๒๗ พฤศจิกายน ๒๕๖๐ ได้แก่ ๑. ภาพรวมนิทรรศการพระเมรุมาศ ๒. การประชุมคณะรัฐมนตรี ๓. การประชุม กรธ.พิจารณากฎหมายประกอบรัฐธรรมนูญ ๔. มาตรการภาษีเพื่อกระตุ้นเศรษฐกิจในช่วงปลายปี ๒๕๖๐/การใช้บัตรสวัสดิการแห่งรัฐ/โครงการร้านค้าประชารัฐ/การเตรียมใช้ระบบตัวร่วม ๕. การบริหารจัดการน้ำ /การเตรียมรับมือภัยแล้ง/ช่วยเหลือผู้ประสบภัยธรรมชาติ ๖. การแก้ปัญหาทางพารา ข้าว ปาล์มน้ำมัน สินค้าเกษตร ๗. มาตรการประหยัดพลังงาน/รับมือการขาดแคลนพลังงาน ๘. มาตรการส่งเสริมการท่องเที่ยวปี ๒๕๖๑ “ปีท่องเที่ยววิถีไทย เก๋ไก๋อย่างยั่งยืน” ๙. การแก้ปัญหาความไม่สงบ/อาชญากรรม ๑๐. การป้องกันโรคอุบัติใหม่/โรคในช่วงปลายฝนต้นหนาว ๑๑. ไทยเป็นเจ้าภาพจัดการประชุมประเทศในกลุ่มอาเซียน เพื่อจัดการลดปริมาณขยะทะเล ที่ จ.ภูเก็ต ๒๑ - ๒๓ พฤศจิกายน ๒๕๖๐ ๑๒. การบริหารจัดการน้ำในพื้นที่ กทม. (รายละเอียดตามเอกสารประกอบการประชุม)

๔.๕ กิจกรรมที่น่าสนใจประจำสัปดาห์ (ศสช.)

- ผู้แทน ศสช. แจ้งสรุปรายงานข้อมูลข่าวสารด้วย PRD Info ประจำวันที่ ๑๓ - ๑๗ พฤศจิกายน ๒๕๖๐ จำนวน ๑๒ ภาพ อาทิ สมเด็จพระเจ้าอยู่หัวมหาวชิราลงกรณ บดินทรเทพยวรางกูร พระราชทานพระราชานุญาตให้จัดกิจกรรมการแสดงดนตรีเฉลิมพระเกียรติ ในชื่อชุด “ใจประสานใจ” (รายละเอียดตามเอกสารประกอบการประชุม)

๔.๖ ประเด็นที่น่าสนใจของสื่อต่างประเทศ (สปต.)

- ผู้แทน สปต. รายงานการติดตามประเด็นจากสื่อต่างประเทศเกี่ยวกับประเทศไทยเน้นประเด็น ๑. ปี ๒๕๖๑ ประเทศไทยกำหนดจัดให้มีการเลือกตั้งทั่วไปช่วงเดือนพฤศจิกายน ๒. การแข่งขัน

Air Race1 World Cup Thailand 2017 ในงานมหกรรมทางเรือนานาชาติ ๓. อาเซียน - จีน ตกลงเจรจาเปรียบเทียบปฏิบัติทะเลจีนใต้ ๔. ความร่วมมือไทย - จีน ในการผลิตบุคลากรรถไฟ (รายละเอียดตามเอกสารประกอบการประชุม)

๔.๗ ประเด็นที่น่าสนใจประจำสัปดาห์ (NBT World)

- ผู้แทน NBT World รายงานประเด็นประจำสัปดาห์ระหว่างวันที่ ๒๑ - ๒๗ พฤศจิกายน ๒๕๖๐ ได้แก่ ๑. นิทรรศการพระราชพิธีถวายพระเพลิงพระบรมศพฯ ปรับเวลาการเปิดให้เข้าชมสำหรับคณะนักเรียนตั้งแต่วันที่ ๒๑ พฤศจิกายน ๒๕๖๐ โดยเปิดตั้งแต่เวลา ๐๖.๐๐ น./การส่งจองเข็มที่ระลึกพระราชพิธีถวายพระเพลิงพระบรมศพฯ ๒. การบริหารจัดการทรัพยากรน้ำอย่างยั่งยืน ในลุ่มน้ำทั่วประเทศ จำนวน ๒๕ ลุ่มน้ำ/กรมชลประทานมีนโยบายปรับเปลี่ยนปฏิทินการเพาะปลูกข้าวให้เร็วขึ้นจากเดิม ๓. การเตรียมลงพื้นที่ติดตาม ครม. สัญจรภาคใต้ ระหว่างวันที่ ๒๗ - ๒๘ พฤศจิกายน ๒๕๖๐ ๔. การออกเอกสารแรงงานต่างด้าว/กรมบัญชีกลางรายงานผลการดำเนินงานโครงการบัตรสวัสดิการแห่งรัฐ ๕. การแข่งขัน Princess's Cup Thailand 2017 ซึ่งถ้วยพระราชทานพระเจ้าหลานเธอ พระองค์เจ้าสิริวิมลวรีณารัตน์ ระหว่างวันที่ ๒๑ - ๒๖ พฤศจิกายน ๒๕๖๐ (รายละเอียดตามเอกสารประกอบการประชุม)

๔.๘ กิจกรรมที่น่าสนใจประจำสัปดาห์ (สพป.)

- ผู้แทน สพป. แจ้ง ๒ เรื่องดังนี้

๑. พระเจ้าหลานเธอ พระองค์เจ้าพัชรกิติยาภา เสด็จเป็นองค์ประธานเปิดงาน Princess's cup Thailand 2017 ในวันที่ ๒๒ พฤศจิกายน ๒๕๖๑ ณ กองพลทหารม้าที่ ๒ รักษาพระองค์ (ข้อความประชาสัมพันธ์ตามเอกสารประกอบการประชุม)

๒. การรถไฟฯขนส่งมวลชนแห่งประเทศไทย (รฟม.) แจ้งเบี่ยงจราจรบนถนนรัชดาภิเษก บริเวณด้านหน้า ดิ เอเวนิว เมเจอร์ รัชโยธิน เพื่อรื้อย้ายสาธารณูปโภคใต้ดิน โครงการรถไฟฟ้าสายสีเขียว (เหนือ) ช่วงหมอชิต - สะพานใหม่ - คูคต ในวันที่ ๒๕ พฤศจิกายน ๒๕๖๐ เวลา ๒๒.๐๐ น. เป็นต้นไป จนถึงวันที่ ๓๑ มีนาคม ๒๕๖๑ ตลอด ๒๔ ชั่วโมง (รายละเอียดตามเอกสารประกอบการประชุม)

- ประเด็นจาก คมบ. นางปรีห์กมล ถนอมศักดิ์ชัย ร.ผชช. ด้านต่างประเทศ รายงานประเด็นจากที่ประชุม คมบ. ที่ข้อความร่วมมือชี้แจงทำความเข้าใจ อาทิ ๑. ขั้นตอนการขึ้นทะเบียนแรงงานต่างด้าว หลังวันที่ ๓๑ ธันวาคม ๒๕๖๐ ๒. การสร้างจิตสำนึกวินัยการจราจร ๓. ร่างพระราชบัญญัติคุ้มครองพันธุ์พืช พ.ศ. ... ๔. บัตรสวัสดิการแห่งรัฐ ๕. ของขวัญปีใหม่ของหน่วยงานภาครัฐที่จะมอบแก่ประชาชน

มติที่ประชุม - รับทราบ

ระเบียบวาระที่ ๕

เรื่องที่เสนอให้ที่ประชุมพิจารณา

๕.๑ การบริหารประเด็นประจำสัปดาห์

- ที่ประชุมร่วมกันกำหนดประเด็นการประชาสัมพันธ์ประจำสัปดาห์ ประกอบด้วยประเด็นต่าง ๆ ดังนี้

๕.๑.๑ กระทรวงกลาโหม

- มาตรการดูแลความปลอดภัย

๕.๑.๒ กระทรวงการคลัง

- มาตรการช่วยเหลือผู้สูงอายุรายได้น้อย

๕.๑.๓ กระทรวงการต่างประเทศ

- ความร่วมมือพัฒนาเศรษฐกิจพอเพียงในภูมิภาค

๕.๑.๔ กระทรวงการท่องเที่ยวและกีฬา

- รายการ Princess's Cup Thailand 2017

๕.๑.๕ กระทรวงการพัฒนาสังคมและความมั่นคงของมนุษย์

- โครงการบ้านมั่นคงริมคลองลาดพร้าว

๕.๑.๖ กระทรวงเกษตรและสหกรณ์

- โครงการพัฒนาเกษตรอินทรีย์ ภาคตะวันออกเฉียงเหนือ

- งานตลาดคลองผดุงกรุงเกษม

๕.๑.๗ กระทรวงคมนาคม

- บขส.เปิดเส้นทางเดินรถไทย - ลาว

๕.๑.๘ กระทรวงทรัพยากรธรรมชาติและสิ่งแวดล้อม

- รมรณรงค์รักษาสภาพแวดล้อมแหล่งท่องเที่ยว

๕.๑.๙ กระทรวงดิจิทัลเพื่อเศรษฐกิจและสังคม

- การส่งเสริมเศรษฐกิจดิจิทัล

๕.๑.๑๐ กระทรวงพลังงาน

- แอปพลิเคชันที่เข้าถึงข้อมูลด้านพลังงาน

๕.๑.๑๑ กระทรวงพาณิชย์

- การสนับสนุนธุรกิจดูแลผู้สูงอายุ

- การลงทุนด้านพลังงานไฟฟ้าในเมียนมา

๕.๑.๑๒ กระทรวงมหาดไทย

- การเตรียมช่วยเหลือผู้ประสบภัยหนาว

- โครงการตลาดประชารัฐ

๕.๑.๑๓ กระทรวงยุติธรรม

- การช่วยเหลือผู้เดือดร้อนในกระบวนการยุติธรรม

๕.๑.๑๔ กระทรวงแรงงาน

- เร่งออกใบอนุญาตทำงานแก่แรงงานสัญชาติเมียนมาและกัมพูชา

๕.๑.๑๕ กระทรวงวัฒนธรรม

- เปิดสอนภาษาอาเซียน + ๙ ฟรี

๕.๑.๑๖ กระทรวงวิทยาศาสตร์และเทคโนโลยี

- การยกระดับโอท็อปด้วยวิทยาศาสตร์ฯ

๕.๑.๑๗ กระทรวงศึกษาธิการ

- นโยบายอาชีวศึกษารองรับ EEC

๕.๑.๑๘ กระทรวงสาธารณสุข

- การลดอัตราการป่วยวัณโรค

- การลดความเสี่ยงจากहनอนพยาธิ และสารเคมี

๕.๑.๑๙ กระทรวงอุตสาหกรรม

- ความคืบหน้านโยบายเขตพัฒนาเศรษฐกิจพิเศษ

๕.๑.๒๐ สำนักนายกรัฐมนตรี

- การแก้ปัญหาหน้าท่วม

- ครม.สัญจรภาคใต้

มติที่ประชุม - เห็นชอบการขยายผลตามประเด็นข้างต้น

ระเบียบวาระที่ ๖ เรื่องอื่น ๆ

๖.๑ นายกิตติศักดิ์ หาญกล้า ผอ.สทท. แจ้งการประชาสัมพันธ์ ดังนี้

- สำนักพระราชวัง ขอเชิญประชาชนร่วมสวดมนต์ในพิธีมหามงคลบำเพ็ญพระราชกุศล อุทิศถวาย พระบาทสมเด็จพระมงกุฎเกล้าเจ้าอยู่หัว พระบาทสมเด็จพระปรมินทรมหาภูมิพลอดุลยเดช บรมนาถบพิตร และเจริญพระพุทธมนต์ถวายพระพรชัยมงคล สมเด็จพระนางเจ้าสิริกิติ์ พระบรมราชินีนาถ ในรัชกาลที่ ๙ และสมเด็จพระเจ้าอยู่หัว ณ พระลานพระราชวังดุสิต วันเสาร์ที่ ๒๕ พฤศจิกายน ๒๕๖๐ เวลา ๑๘.๐๐ น.

- สมเด็จพระเจ้าอยู่หัว ทรงพระกรุณาโปรดเกล้าฯ ให้ พล.อ.สุรยุทธ์ จุลานนท์ องคมนตรี เป็นผู้แทนพระองค์ โดยมีสมเด็จพระอริยวงศาคตญาณ สมเด็จพระสังฆราช สกลมหาสังฆปริณายก (อัมพร อมพโร) เสด็จมาเป็นประธานฝ่ายสงฆ์ และมีพระสงฆ์มาร่วมสวด รวมจำนวน ๒๔๑ รูป

- สมเด็จพระเจ้าอยู่หัว ทรงพระกรุณาโปรดเกล้าฯ ให้ พลอากาศเอก เกษม อยู่สุข หัวหน้าสำนักพระราชเลขานุการในพระองค์สมเด็จพระเจ้าอยู่หัว อัญเชิญพระชัยนวรรฐ พระพุทธรูปสำคัญมาประดิษฐานเป็นพระประธานในพิธี เพื่อให้ประชาชนได้สักการะอันจะเป็นมงคลแก่ชีวิต ประเทศชาติ และสืบสานพระราชปณิธานธรรมราชินีของสมเด็จพระนางเจ้าสิริกิติ์ พระบรมราชินีนาถ ในรัชกาลที่ ๙

- สมเด็จพระเจ้าอยู่หัว ทรงพระกรุณาโปรดเกล้าฯ ให้จัดพิมพ์หนังสือบทเจริญพระพุทธมนต์พระราชทานแก่ผู้มาร่วมพิธี และสามารถดาวน์โหลดบทเจริญพระพุทธมนต์ได้ที่เว็บไซต์กรมประชาสัมพันธ์ www.prd.go.th พร้อมกับรับชมและร่วมสวดมนต์พร้อมกันได้ทาง NBT NBT World Thai TV Global Network (TGN) สทท. และเครือข่ายทั่วประเทศ

๖.๒ ประธานฯ แจ้งเลื่อนการประชุม IOC วันอังคารที่ ๕ ธันวาคม ๒๕๖๐ ซึ่งเป็นวันหยุดราชการ เป็นวันจันทร์ที่ ๔ ธันวาคม ๒๕๖๐

มติที่ประชุม - รับทราบ

เลิกประชุมเวลา ๑๖.๐๕ น.

นางสาวณิธิธิญารัตน์ จันทร์กระจ่าง / ผู้ตรวจรายงานการประชุม

นางธัญนรี ชันยากกร / ผู้ตรวจรายงานการประชุม

นางนิตยาภรณ์ หิรัญนิรมล / ผู้ตรวจรายงานการประชุม

สรุปผลการเผยแพร่ประเด็นข่าวตามนโยบาย
 ประจำปีที่ ๑๔ - ๒๐ พฤศจิกายน ๒๕๖๐
 ส่วนปฏิบัติการและบริหารข้อมูลข่าวสาร (IOC) สำนักข่าว กรมประชาสัมพันธ์

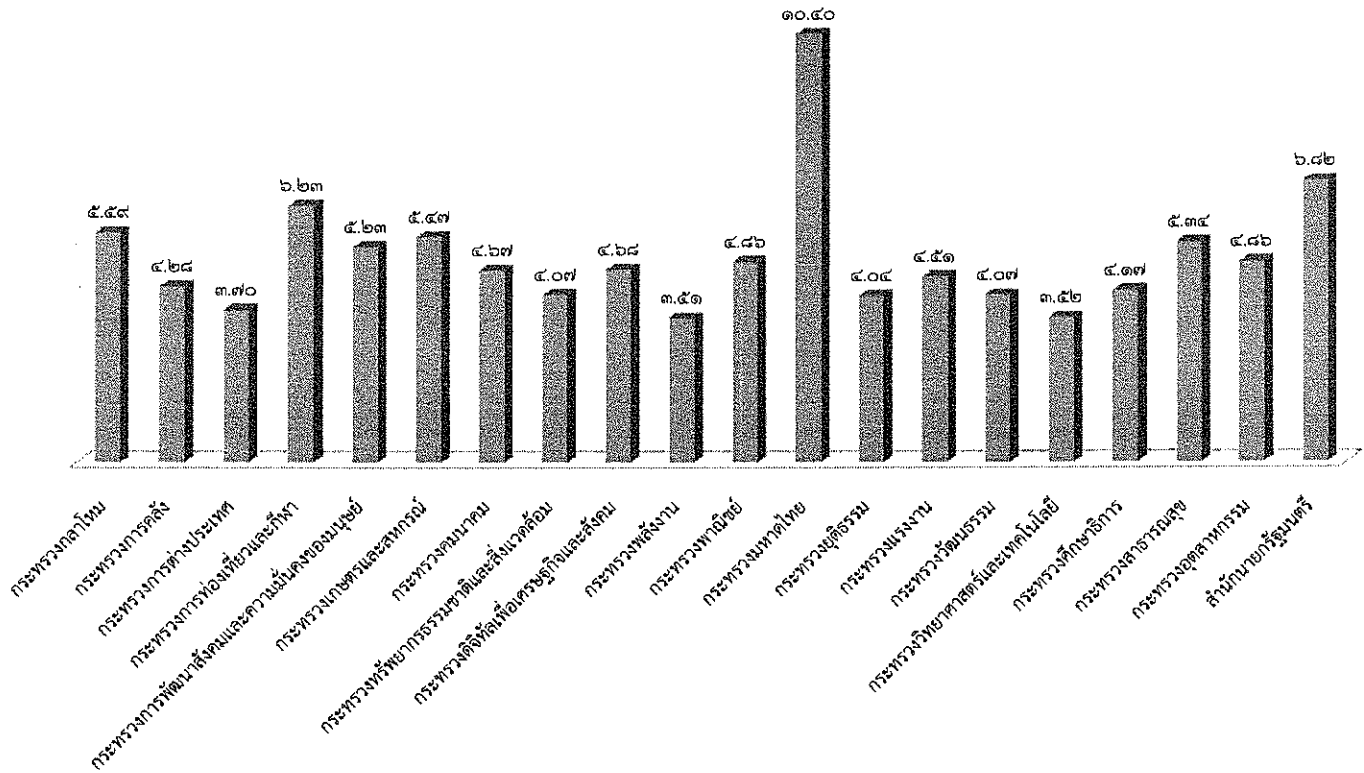

ลำดับ	ประเด็น/กระทรวง	ผลการดำเนินการ (ข่าว บทความ การประชาสัมพันธ์/ข่าว-ครึ่ง)
๑	กระทรวงกลาโหม	๒,๐๗๗
๒	กระทรวงการคลัง	๑,๕๙๐
๓	กระทรวงการต่างประเทศ	๑,๓๗๗
๔	กระทรวงการท่องเที่ยวและกีฬา	๒,๓๑๖
๕	กระทรวงการพัฒนาลังคมและความมั่นคงของมนุษย์	๑,๙๔๔
๖	กระทรวงเกษตรและสหกรณ์	๒,๐๓๔
๗	กระทรวงคมนาคม	๑,๗๓๕
๘	กระทรวงทรัพยากรธรรมชาติและสิ่งแวดล้อม	๑,๕๑๓
๙	กระทรวงดิจิทัลเพื่อเศรษฐกิจและสังคม	๑,๗๓๙
๑๐	กระทรวงพลังงาน	๑,๓๐๖
๑๑	กระทรวงพาณิชย์	๑,๘๐๘
๑๒	กระทรวงมหาดไทย	๓,๘๖๖
๑๓	กระทรวงยุติธรรม	๑,๕๐๒
๑๔	กระทรวงแรงงาน	๑,๖๗๗
๑๕	กระทรวงวัฒนธรรม	๑,๕๑๒
๑๖	กระทรวงวิทยาศาสตร์และเทคโนโลยี	๑,๓๐๘
๑๗	กระทรวงศึกษาธิการ	๑,๕๕๐
๑๘	กระทรวงสาธารณสุข	๑,๙๘๔
๑๙	กระทรวงอุตสาหกรรม	๑,๘๐๘
๒๐	สำนักนายกรัฐมนตรี	๒,๕๓๖
รวมทั้งสิ้น		๓๗,๑๘๒

รายละเอียดการเผยแพร่ประเด็นข่าวตามนโยบาย

ลำดับ	ประเด็น	สทท.	สวท.	สนช.	สพป.	สปต.	คสช.	สปช.๑	สปช.๒	สปช.๓	สปช.๔	สปช.๕	สปช.๖	สปช.๗	สปช.๘
๑	วันที่	๑๕	๒๐	๒๐	๒๑	๒๐	๑๗	๑๕	๑๘	๒๐	๑๕	๒๐	๑๕	๑๗	๒๐
๒	เวลา	๑๒.๕๕	๑๒.๓๕	๙.๕๖	๑๐.๒๑	๑๑.๑๖	๑๙.๔๗	๒๓.๐๖	๒๓.๕๙	๑๑.๐๗	๑๐.๕๕	๘.๒๕	๑๓.๕๐	๙.๔๒	๑๑.๓๕

รายละเอียดการรายงาน

ที่	ประเด็น	ช่องทาง	รูปแบบ	สทท.	สวท.	สนช.	สพป.	สปต.	คสช.	รวม ส่วนกลาง	สปช.๑	สปช.๒	สปช.๓	สปช.๔	สปช.๕	สปช.๖	สปช.๗	สปช.๘	สปช.๙	รวบรวม ทั้งหมด		
๑	กระทรวงกลาโหม - การกวาดล้าง อาชญากรรม ข้ามชาติ - มทกรมทาง เรือนานาชาติ	สื่อโทรทัศน์	ข่าว	๖						๘	๑	๙				๑๗	๕	๑	๒	๓๕		
			รายการ								-	๑	-				๐	-	-	-	๑	
			พูดแทรก								-	๓	๒๐			๓	๑	๓	๕	-	-	๓๕
			สารคดี								-	-	-			-	-	๐	-	-	-	-
			สปอต								-	-	-			-	-	๐	-	-	-	-
		อักษรวิ้ง	๑๕๐								๑๕๐	-	๘๐	๑๐	-	๘	๒๕	๕๖	-	-	๓๖๖	
		สื่อวิทยุ	ข่าว	-	๑๑							๑๑	๒๕	๒๕	๒๐	๑๖	๒๖	๖	๒๖	๓๐	๕	๑๙๓
			รายการ	-								-	๑๑	๒๕	๖	๗	๑๒	๕	๑๘	๒๕	๓	๑๑๒
			พูดแทรก	-								-	๔๑	๑๓๗	๓๘	๒๐	๖๐	๕๐	๗๐	๖๓	๕	๔๗๓
			บทความ	-								-	๑	๑	-	-	-	๐	๕	๕	-	๑๐
			สารคดี	-								-	-	๑	-	-	๑๐	๐	๒	๒	-	๑๕
		สปอต	-								-	-	๑๖	๕	-	-	๑๒	๒๕	๗	-	๖๕	
		สื่อสิ่งพิมพ์	ข่าว/บทความ/ แผ่นพับ	-								-	๒	๒๕			๑๖	๐	-	-	๒	๔๕
		สื่อ อินเทอร์เน็ต	prd.go.th	-						๑		๑	-	๒๖			๑๕	๐	๕	-	๒	๔๘
			nbtv.prd.go.th	๕								๕	-	๒๕			-	๒	-	-	-	๓๑
			nbt.prd.go.th	-								-	๑	-			๑๓	๒	-	-	๒	๑๘
			thainews.prd.go.th	-		๑๓						๑๓	๓	๓๕			๒	๑๖	๑๕	-	๓๒	๑๑๘
			thainews.prd.go.th /newseng	-		๕						๕	-	๒			๓	๑	-	-	-	๑๗
			thailand.prd.go.th	-								-	-	-			๙	๐	-	-	-	๙
			asean thai.net	-				๒				๒	-	-		๑	-	๑๒	-	-	-	๑๕
			เว็บไซต์ สปช.๑-๘	-				๒				๒	๑๔	๓๖	๑	๕	๓๒	๐	๑๔	๑๕	๕๓	๑๗๑
		สื่อ Social (ภาษาไทย)	Facebook	๕		๖						๑๐	๑๑	๓๓			๓๓	๐	๒๑	๒๐	๓	๑๓๑
			Twitter	๕		๖		๒				๑๒	-	๓			๕		-	-	-	๒๔
			ผ่าน application Smart phone (Android)	๕		๑						๕	๑	๑๐			๕		๑	-	-	๓๓
			You Tube	๕								๕	-	๖			๒		๕	-	-	๑๖
		NBT WORLD	ข่าว	-		๓						๓	-	-			๑	-	-	-	-	๔
			รายการ	-		๑						๑	-	-			๑		-	-	-	๒
			อักษรวิ้ง	-								-	-	-			-		-	-	-	-
		สื่อ Social (ภาษาอังกฤษ)	Facebook	-		๒						๒	-	-					-	-	-	๒
			Twitter	-								-	-	-					-	-	-	-
			You Tube	-		๒						๒	-	-					-	-	-	๒
			ผ่าน application Smart phone (Android)	-		๒						๒	-	-					-	-	-	๒
		อป.มช.									-	๒๐	๑๔			๒๕		๓	๔	-	๖๖	
สื่ออื่นๆ									-	-	๒			-		๓	-	๑๐	๑๕			
รวมทั้งสิ้น				๑๗๖	๑๓	๕๐	-	๖	๑	๒๓๔	๑๓๕	๕๒๕	๘๐	๕๖	๒๗๕	๑๓๘	๓๒๑	๑๗๓	๑๓๘	๒,๐๗๗		

รายละเอียดการรายงาน

ที่	ประเด็น	ช่องทาง	รูปแบบ	สพท.	สพท.	สนช.	สพป.	สปป.	คสช.	รวม ส่วนกลาง	สปช.๑	สปช.๒	สปช.๓	สปช.๔	สปช.๕	สปช.๖	สปช.๗	สปช.๘	สปช.๙	สปช.๑๐	รวม ทั้งหมด		
๒	กระทรวงการคลัง - การสร้าง มาตรฐานด้าน การจัดซื้อจัดจ้าง ภาครัฐอาเซียน	สื่อโทรทัศน์	ข่าว	๕						๕	-	๑				๑๕	-	๑	๓๐		๕๗		
			รายการ	๐							-	๑	-				๐	-	-	๑		๒	
			ชุดแทรกกา	๐								๕	๕๐			๒	๑	๓	๑	-	-	-	๖๔
			สารคดี	๐								-	-			-	-	๐	-	-	-	-	-
			สโปด	๐								-	-			-	-	๐	-	-	-	-	-
			อักษรวิ้ง	๕๐								๕๐	๕	๕๐	๑๐	-	๑	๒๕	๓	-	-	-	๒๑๖
		สื่อวิทยุ	ข่าว	-	๓							๓	๒๓	๒๓	๕	๒๐	๒๔	๗	๕	๑๖	๓๐		๑๖๒
			รายการ	-								-	๕	๒๖	๓	๒๕	๕	๗	๑๐	๒๗	๒		๑๑๖
			ชุดแทรกกา	-								-	๓๓	๑๒๓	๓๖	๒๓	๔๖	๔๕	๕๑	๗๗	-		๕๓๖
			บทความ	-								-	๑	๑	-	-	-	๐	๑	-	-	-	๓
			สารคดี	-								-	-	-		-	๓	๑	-	๕	-	-	๕
			สโปด	-								-	-	๓		-	๗	๐	๒๕	๑๖	-	-	๕๑
		สื่อสิ่งพิมพ์	ข่าว/บทความ/ แผ่นพับ	-								-	-	๒๕		-	๕	๐	-	-		๓	๓๕
		สื่อ อินเทอร์เน็ต	prd.go.th	-							๑	๑	-	๑		-	๓	๐	-	-	๓		๑๒
			nbtv.prd.go.th	๑								๑	-	๑		-	-	๑	-	-	๑		๗
			nbt.prd.go.th	-								-	๑	๕	๑	-	๓	๗	-	-	-		๑๖
			thainews.prd.go.th	-		๑๒						๑๒	-	๓		-	๑	๑๖	๓	-	๒๐		๕๔
			thainews.prd.go.th /newseng	-		๒๑						๒๑	-	-		-			-	-	๒		๒๕
			thailand.prd.go.th	-						๒		๒	-	-		-	๓	๐	-	-	-		๕
			asean thai.net	-					๒			๒	-	-		๑	-	๑๑	-	-	-		๑๗
			เว็บไซต์ สปช.๑-๘	-								-	๑๓	๑๐	๒	-	๑๖	๐	-	๒๐	๒๐		๘๑
		สื่อ Social (ภาษาไทย)	Facebook	๑								๑	๕	๑๗		-	๑๔	๐	๓	๒๕	๒๒		๕๖
			Twitter	๑					๒			๓	-	๑		-	๑		-	-	๒		๑๐
			ผ่าน application Smart phone (Android)	๑								๑	-	๑๖		-	๑๖		๑	๑			๓๕
			You Tube	๑								๑	-	๕		-	๒		-	-			๑๒
		NBT WORLD	ข่าว	-		๗						๗	-	-		-	๑		-	-			๕
			รายการ	-								-	-	-			๑		-	-	๑		๒
			อักษรวิ้ง	-		๓๕						๓๕	-	-			-		-	-			๓๕
		สื่อ Social (ภาษาอังกฤษ)	Facebook	-		๑						๑	-	-					-	-			๑
			Twitter	-					๒			-	-	-					-	-			-
			You Tube	-		๕						๕	-	-					-	-			๕
			ผ่าน application Smart phone (Android)	-		๑						๑	-	-					-	-			๑
		อป.มช.									-	๒๐	๑๕			๗		๒	๓				๔๗
		สื่ออื่นๆ									-	-	๒			๓		๑					๖
		รวมทั้งสิ้น				๕๗	๓	๕๒	-	๕	๑	๑๘๕	๑๑๒	๓๑๖	๕๕	๗๕	๑๗๔	๑๔๘	๑๐๔	๑๓๑	๑๓๗		๑,๕๙๐

รายละเอียดการรายงาน

ที่	ประเด็น	ช่องทาง	รูปแบบ	สทท.	สวท.	สนช.	สพป.	สปค.	คสช.	รวม ส่วนกลาง	สปช.๑	สปช.๒	สปช.๓	สปช.๔	สปช.๕	สปช.๖	สปช.๗	สปช.๘	สปช.๙	รวม ทั้งหมด			
๓	กระทรวงการ ต่างประเทศ - การประชุม อาเซียน - สหภาพยุโรป	สื่อโทรทัศน์	ข่าว	๒๐							๒๐	-	-	๑	-	-	๓	-	-	-	๓๐		
			รายการ	๐								-	๑	-	-	-	-	๐	-	-	-	-	๑
			พูดแทรกภา	๐								-	๒	๑๐	๔	๒	-	๒	๑	-	-	-	๒๒
			สารคดี	๐								-	-	-	-	-	-	๐	-	-	-	-	-
			สปอต	๐								-	-	-	-	-	-	๐	-	-	-	-	-
		อักษรวิ้ง	๕๐								๕๐	-	๖๐	๑๐	-	๔	๕๑	๙๖	-	-	-	๒๔๑	
		สื่อวิทยุ	ข่าว	-	๔							๔	๑๘	๑๖	๓๓	๑๓	๗	๒	๔	๑๘	๓๐	๑๕๔	
			รายการ	-								-	๑๖	๒๖	๑๓	-	๔	๔	๑๕	๒๒	-	๑๐๐	
			พูดแทรกภา	-								-	๑๕	๑๑๘	๘๖	๔	๑๖	๑๒	๔๐	๕๘	-	๓๖๔	
			บทความ	-								-	-	-	-	-	-	๐	๒	-	-	๒	
			สารคดี	-								-	-	-	-	-	-	๐	-	-	-	-	
			สปอต	-								-	-	๔	-	-	-	๐	๒๒	-	-	-	๒๗
		สื่อสิ่งพิมพ์	ข่าว/บทความ/ แผ่นพับ	-								-	-	๒๕	-	-	๔	๐	-	-	๒	๓๑	
		สื่อ อินเทอร์เน็ต	prd.go.th	-						๑		๑	-	๗	-	-	๒	๐	-	-	๑	๑๑	
			nbtv.prd.go.th	๒								๒	-	๑๐	-	-	-	๐	-	-	๑	๑๓	
			nbt.prd.go.th	-								-	-	๕	๔	-	๒	๔	-	-	-	๑๕	
			thainews.prd.go.th	-			๑๔					๑๔	๑	-	-	-	๓	๑๓	-	-	๓๐	๖๔	
			thainews.prd.go.th /newseng	-			๑๕					๑๕	-	-	๒	-	-	๒	-	-	-	๑๙	
			thailand.prd.go.th	-					๓			๓	-	-	-	-	๔	๐	-	-	-	๗	
			asean thai.net	-					๕			๕	-	-	-	๖	-	๔	-	-	-	๑๕	
			เว็บไซต์ สปช.๑-๘	-					๕			๕	๗	๑๔	๕	-	๑๕	๐	-	๑๒	๒๐	๗๘	
		สื่อ Social (ภาษาไทย)	Facebook	๒			๔					๖	๗	๑๔	-	-	๒๑	๐	๑	๑๓	๕	๖๗	
			Twitter	๒			๔		๔			๑๐	๒	-	-	-	๓		-	-	-	๑๕	
			ผ่าน application Smart phone (Android)	๒			๒					๔	-	-	-	-	๑๖		๑	๑	-	๒๒	
			You Tube	๒								๒	-	-	๒	-	๒		-	-	-	๖	
		NBT WORLD	ข่าว	-			๑๑					๑๑	-	-	-	-	๑		-	-	-	๑๒	
			รายการ	-			๒					๒	-	-			๑		-	-	๑	๔	
			อักษรวิ้ง	-			๕					๕	-	-			-		-	-	-	๕	
		สื่อ Social (ภาษาอังกฤษ)	Facebook	-			๒					๒	-	-					-	-	-	๒	
			Twitter	-					๔			-	-						-	-	-	-	
			You Tube	-			๓					๓	-	-					-	-	-	๓	
			ผ่าน application Smart phone (Android)	-			๒					๒	-	-					-	-	-	๒	
		อป.มช.	-								-	๔	๑๕			๑๐		๒	๓	-	๓๘		
		สื่ออื่นๆ	-								-	-	๑					๑	-	-	๒		
		รวมทั้งสิ้น				๘๐	๔	๖๔	-	๒๑	๑	๑๗๑	๗๗	๓๒๖	๑๖๑	๒๕	๑๑๕	๙๔	๑๓๐	๑๒๘	๙๐	๑,๓๖๗	

รายละเอียดการรายงาน

ที่	ประเด็น	ช่องทาง	รูปแบบ	สพท.	สวท.	สนช.	สพป.	สพต.	คสช.	รวม	ส่วนกลาง	สปช.๑	สปช.๒	สปช.๓	สปช.๔	สปช.๕	สปช.๖	สปช.๗	สปช.๘	สปช.๙	รวม ทั้งหมด		
๔	กระทรวงการ ท่องเที่ยวและกีฬา - การส่งเสริม การท่องเที่ยว	สื่อโทรทัศน์	ข่าว	๕๐							๕๐	๖	๙		๑	๗	๑๖	๙	๗	๙	๙๐		
			รายการ	๐								-	๑	-				๖	-		๙	๑๕	
			พุดแทรกภา	๐								-	๑	๒๐				๑	๙	๕	-	๑	๕๔
			สารคดี	๐								-	๙	-				-	๐	-	-	-	๙
			สปอต	๐								-	๙	-				๕	๙	๒	-	-	๑๗
			อักษรวิ้ง	๗๐								๗๐	-	๘๐		๑๐		๙	๒๖	๙๖	-	-	๒๘๒
		สื่อวิทยุ	ข่าว	-	๒๒							๒๒	๑๖	๔๑		๙	๒๖	๒๕	๙	๑๕	๒๒	๓๖	๒๑๖
			รายการ	-	๒							๒	๑๘	๒๙		๑๐	๒๖	๒๐	๖	๑๙	๒๘	๙	๑๖๓
			พุดแทรกภา	-								-	๓๘	๑๗๓		๕๑	๓๔	-	๖๑	๗๕	๘๐	๙	๕๔๖
			บทความ	-								-	๑	-			๒	-	๐	๔	๑	-	๘
			สารคดี	-								-	-	-			-	๗	๐	๒	-	-	๙
			สปอต	-								-	๑๖	๘๑			๒๐	๑๖	๐	๗๓	๗	-	๒๑๓
		สื่อสิ่งพิมพ์	ข่าว/บทความ/ แผ่นพับ	-								-	-	๒๐				๕				๗	๓๕
		สื่อ อินเทอร์เน็ต	prd.go.th	-							๑	๑	-	๑๑			-	-	๐	๕	๒	๓	๒๒
			nbtv.prd.go.th	๒								๒	-	๖					๑	-	-	๔	๑๗
			nbt.prd.go.th	-								-	-	๑๒		๑		๓	๑๒	-	๓	๒	๓๓
			thainews.prd.go.th	-		๒๒						๒๒	๙	๕			-	๓	๑๖	๘	-	๓๑	๘๙
			thainews.prd.go.th /newseng	-		๑๐						๑๐	๕	-				-	๓	-	-	๒	๒๐
			thailand.prd.go.th	-						๒		๒	-	-			-	๓	๐	-	-	๒	๗
			asean thai.net	-						๑		๑	-	-			๒	-	๗	-	-	๓	๑๓
			เว็บไซต์ สปช.๑-๘	-						๓		๑	๒๓	๑๘		๖		๑๕	๐	๕	๑๑	๓๕	๑๑๐
		สื่อ Social (ภาษาไทย)	Facebook	๒		๒						๒	๒๐	๒๔				๓๕	๐	๑๗	๑๐	๑๐	๑๑๘
			Twitter	๒		๒				๔		๘	-	๓				๒				๑	๑๔
			ผ่าน application Smart phone (Android)	๒		๒						๔	-	๑๐				๒๐		๕	๒	๘	๕๓
			You Tube	๒								๒	๒	๑๑		๑		๒		๕	-	-	๒๓
		NBT WORLD	ข่าว	-		๑๐						๑๐	-	-			-	๑		-	-	-	๑๑
			รายการ	-								-	-	-				๑		-	-	๙	๕
			อักษรวิ้ง	-		๕						๕	-	-				-	-	-	-	๒	๗
		สื่อ Social (ภาษาอังกฤษ)	Facebook	-		๓						๓	-	-								-	๓
			Twitter	-						๑			-	-								-	-
			You Tube	-		๖						๖	-	-								-	๖
			ผ่าน application Smart phone (Android)	-		๓						๓	-	-								-	๓
		อป.มช.			-						-	๑๒	๑๔				๑๒		๕	๓	๔๖	๑๓๗	
		สื่ออื่นๆ			-						-	-	๖				๕		๓	-	๔	๑๔	
		รวมทั้งสิ้น				๑๓๐	๒๔	๖๓	-	๕	๑	๒๒๖	๑๘๔	๕๖๙	๘๐	๑๑๓	๑๘๗	๑๖๓	๓๕๖	๑๗๑	๒๗๑	๒,๓๑๖	

รายละเอียดการรายงาน

ที่	ประเด็น	ช่องทาง	รูปแบบ	สพท.	สวท.	สนช.	สพป.	สปค.	คสช.	รวม	ส่วนกลาง	สปช.๑	สปช.๒	สปช.๓	สปช.๔	สปช.๕	สปช.๖	สปช.๗	สปช.๘	สปช.๙	รวมทั้งหมด			
๕	กระทรวงการ พัฒนาสังคมและ ความมั่นคงของ มนุษย์ - การสานต่อ พระราชปณิธาน การเป็นผู้ให้	สื่อโทรทัศน์	ข่าว	๘						๘		๖					๑๐	๓	๑	๘	๓๖			
			รายการ	๐								๑							๑			๖	๖	
			พุดแทรกฯ	๐									๕						๕	๓			๘	
			สารคดี	๐															๑				๑	
			สปอต	๐															๐					
		อักษรวิ้ง	๗๐								๗๐		๕๐	๑๐		๕		๑๕					๑๕๖	
		สื่อวิทยุ	ข่าว	-	๓							๓	๑๑	๖๕	๙	๒๓	๒๕	๙	๑๒	๒๓	๑๔	๑๔	๑๔๔	
			รายการ	-	๑							๑	๑๓	๖๖	๑๐	๒๔	๙	๕	๑๔	๒๕	๒๒๒	๒๒๒	๓๔๙	
			พุดแทรกฯ	-									๒๗	๑๒๘	๕๑	๓๔	๑๓	๕๕	๖๖	๗๔	๑๐๔	๕๕๖		
			บทความ	-									๑	๑		๕		๑	๕	๑			๑๐	
			สารคดี	-													๓	๐					๓	
		สปอต	-									๑๗	๑๐		๓๓	๑๕	๐	๒๒					๙๗	
		สื่อสิ่งพิมพ์	ข่าว/บทความ/ แผ่นพับ	-					๑			๑		๒๐		๑		๓	๐				๙	๒๙
		สื่อ อินเทอร์เน็ต	prd.go.th	-							๑	๑		๑๓				๕	๐	๓	๑	๔๑	๖๔	
			nbtv.prd.go.th	๑								๑		๘					๕			๙	๑๕	
			nbt.prd.go.th	-										๑๓	๑		๕	๙				๑	๒๓	
			thainews.prd.go.th	-			๒๕					๒๕	๓	๗			๓	๑๒	๓	๑	๒๑	๒๑	๗๕	
			thainews.prd.go.th /newseng	-			๑๔					๑๔							๕			๑	๑๗	
			thailand.prd.go.th	-					๒			๒					๕	๐					๗	
			asean thai.net	-					๒			๒				๙		๓				๑	๑๐	
			เว็บไซต์ สปช.๑-๘	-									๑๔	๑๔	๒		๑๕	๓	๓	๕	๑๔	๑๔	๗๒	
		สื่อ Social (ภาษาไทย)	Facebook	๑					๒			๓	๑๐	๓๗			๒๕	๐	๑๐	๒	๒๖	๒๖	๙๒	
			Twitter	๓								๑					๕					๗	๑๓	
			ผ่าน application Smart phone (Android)	๑								๑		๑๐			๑๕			๑			๓๕	
			You Tube	๑								๑		๕	๑		๒			๓			๑๖	
		NBT WORLD	ข่าว	-			๔					๔										๑	๕	
			รายการ	-																		๓	๓	
			อักษรวิ้ง	-			๑๐					๑๐										๑	๑๑	
		สื่อ Social (ภาษาอังกฤษ)	Facebook	-			๓		๑			๔											๙	
			Twitter	-																				
			You Tube	-																				
			ผ่าน application Smart phone (Android)	-			๓					๓											๓	
		อป.มช.	-									๑๑	๑๕				๑๖		๓	๓		๕๖		
		สื่ออื่นๆ	-										๒				๓		๓		๔	๑๒		
		รวมทั้งสิ้น				๘๓	๔	๕๗	๑	๗	๑	๑๕๕	๑๑๐	๔๐๕	๘๐	๑๒๙	๑๖๘	๑๒๕	๑๒๕	๑๖๐	๑๓๔	๙๘๓	๑,๙๘๔	

รายละเอียดการรายงาน

ที่	ประเด็น	ช่องทาง	รูปแบบ	สทท.	สวท.	สนช.	สพป.	สปต.	คสช.	รวม	ส่วนกลาง	สปช.๑	สปช.๒	สปช.๓	สปช.๔	สปช.๕	สปช.๖	สปช.๗	สปช.๘	สปช.๙	รวมทั้งหมด			
๖	กระทรวงเกษตรและสหกรณ์ - ความคืบหน้าโครงการ "โกลาบลบูรพา" - งานตลาดคลองมหาดงกรุงเกษม	สื่อโทรทัศน์	ข่าว	๙							๙	๖	๓					๑๙					๓๕	
			รายการ	๐									๑๐						๐					๑๐
			พุดแทรกกา	๐									๑๒	๕๐		๙	๒	๑	๙					๙๖
			สารคดี	๐															๐					
			สปอต	๐															๐					
			อักษรวิ้ง	๗๐								๗๐		๙๐		๑๐	๖		๕๐					
		สื่อวิทยุ	ข่าว	-	๑๗							๑๗	๒๖	๑๙	๑๙	๗๑	๑๐	๙	๒๐	๒๔	๒๗			๒๔๑
			รายการ	-	๑							๑	๑๗	๓๒	๓	๕๕	-	๙	๒๖	๓๔	๑			๑๖๗
			พุดแทรกกา	-	๕							๙	๓๒	๑๘๓	๙๖	๕๕	๓๙	๓๙	๖๕	๕๗				๕๕๓
			บทความ	-									๒			๒		๐	๐	๓	๒			๙
			สารคดี	-												๒	๒	๐	๐	๑	๑			๑๖
			สปอต	-									๓	๓๙			๑๐	๐	๒๙	๒				๗๕
		สื่อสิ่งพิมพ์	ข่าว/บทความ/แผ่นพับ	-				๒				๒	๙	๕๐		๑		๗	๐			๑๐		๕๙
		สื่ออินเทอร์เน็ต	prd.go.th	-						๑		๑		๖				๓	๐		๒		๖	๑๘
			nbtv.prd.go.th	๑								๑		๑					๕			๑๒		๑๖
			nbt.prd.go.th	-										๗		๕		๓	๖			๑		๑๙
			thainews.prd.go.th	-			๒๙					๒๙	๑๒	๑				๙	๒๓		๖	๑	๓๕	๑๐๖
			thainews.prd.go.th/newseng	-			๑๖					๑๖					๓		๙				๓	๒๗
			thailand.prd.go.th	-										๐				๓	๐				๖	๙
			asean thai.net	-					๑			๑		๐			๗		๑๒				๙	๒๙
			เว็บไซต์ สปช.๑-๘	-									๑๕	๑๑		๓	๑๕	๑๗	๐		๑๒	๒๖		๙๙
		สื่อ Social (ภาษาไทย)	Facebook	๑		๒		๑				๙	๒๑	๒๑				๑๖	๐	๑๒	๑๓	๓๙		๑๒๖
			Twitter	๑		๒						๓						๙						๗
			ผ่าน application Smart phone (Android)	๑								๑	๒					๒๓		๒	๒		๖	๓๖
			You Tube	๑								๑	๖	๓		๒		๓						๑๕
		NBT WORLD	ข่าว	-		๑๕						๑๕					๑							๑๖
			รายการ	-														๑					๙	๑๐
			อักษรวิ้ง	-																			๖	๖
		สื่อ Social (ภาษาอังกฤษ)	Facebook	-		๒						๒												๒
			Twitter	-																				
			You Tube	-																				
			ผ่าน application Smart phone (Android)	-		๒						๒											๒	๙
		อป.มช.		-								๙	๑๓				๑๓		๓	๙	๙๖		๑๓๙	
		สื่ออื่นๆ		-									๒						๓		๑		๖	
		รวมทั้งสิ้น				๗๙	๒๒	๖๓	๒	๒	๑	๑๖๙	๑๘๒	๔๒๖	๙๑	๒๐๑	๑๖๑	๑๙๖	๑๙๖	๑๙๕	๒๙๕	๑๙๕	๒๙๕	๒,๐๓๙

รายละเอียดการรายงาน

ที่	ประเด็น	ช่องทาง	รูปแบบ	สพท.	สภาพ.	สมช.	สพป.	สปต.	ศสช.	รวม	ส่วนกลาง	สปช.๑	สปช.๒	สปช.๓	สปช.๔	สปช.๕	สปช.๖	สปช.๗	สปช.๘	สปช.๙	รวมทั้งหมด			
๗	กระทรวงคมนาคม -โครงการ Thailand Smart Drive	สื่อโทรทัศน์	ข่าว	๑๐						๑๐							๑					๓๐		
			รายการ	๐															๐					-
			พูดแทรกภา	๐									๒						๒	๑				๒๕
			สารคดี	๐															๐					-
			สปอต	๐												๓๐			๐					๓๐
		อักษรวิ่ง	๔๐								๔๐		๘๐	๒๐			๔	๑๗	๔๖					๒๕๗
		สื่อวิทยุ	ข่าว	-	๕							๕	๕	๒๗	๕	๖	๓๐	๕	๕	๒๐	๓๒			๑๕๐
			รายการ	-									๑๐	๒๗	๑๗		๕	๘	๑๗	๒๕				๑๑๓
			พูดแทรกภา	-									๒๗	๑๔๗	๔๓		๒๕	๕๕	๖๒	๘๐				๔๕๓
			บทความ	-									๕						๐	๒				๗
			สารคดี	-															๐					-
		สปอต	-									๒	๘				๑๐	๐	๒๒	๓				๔๕
		สื่อสิ่งพิมพ์	ข่าว/บทความ/ แผ่นพับ	-										๒๐				๒	๐					๓๔
		สื่อ อินเทอร์เน็ต	prd.go.th	-							๑	๑		๑๐				๒	๐		๒		๓	๑๘
			nbtv.prd.go.th	๑๖								๑๒		๕					๐				๕	๒๑
			nbt.prd.go.th	-										๕	๑			๒	๖				๑	๑๕
			thainews.prd.go.th	-		๑๕						๑๕						๒	๘		๑		๖๒	๘๘
			thainews.prd.go.th /newseng	-		๗						๗							๑				๒	๑๐
			thailand.prd.go.th	-														๓	๐				๒	๕
			aseanhai.net	-					๒			๒							๕				๒	๙
			เว็บไซต์ สปช.๑-๘	-									๑๓	๑๑	๒			๑๖	๐		๑๐	๓๔		๘๖
		สื่อ Social (ภาษาไทย)	Facebook	๓๖						๑		๑๓	๕	๑๔				๑๙	๐	๕	๑		๔๑	๑๐๒
			Twitter	๑๖								๑๒						๕						๑๗
			ผ่าน application Smart phone (Android)	๑๖								๑๒		๖				๑๖		๒	๒			๓๘
			You Tube	๑๖								๑๒		๓	๑			๔						๒๐
		NBT WORLD	ข่าว	-		๘						๘						๑						๙
			รายการ	-														๑					๑	๒
			อักษรวิ่ง	-		๑๐						๑๐												๑๐
		สื่อ Social (ภาษาอังกฤษ)	Facebook	-		๑						๑												๑
			Twitter	-																				-
			You Tube	-		๒						๒												๒
			ผ่าน application Smart phone (Android)	-		๑						๑												๑
		อป.มช.	-									๕	๑๐				๑๕		๓	๓	๙๖		๑๓๒	
		สื่ออื่นๆ	-										๒				๑๐		๓				๑๕	
		รวมทั้งสิ้น				๓๑๐	๕	๕๕	-	๓	๑	๑๖๓	๘๕	๓๙๘	๑๒๓	๖	๑๘๐	๑๑๕	๒๒๒	๑๔๘	๒๙๕		๑,๗๓๕	

รายละเอียดการรายงาน

ที่	ประเด็น	ช่องทาง	รูปแบบ	สพท.	สภาพ.	สนช.	สพป.	สปต.	คสช.	รวม	ส่วนกลาง	สปช.๑	สปช.๒	สปช.๓	สปช.๔	สปช.๕	สปช.๖	สปช.๗	สปช.๘	ส.ปชธ.	รวบรวมทั้งหมด			
๘	กระทรวง ทรัพยากรธรรมชาติและสิ่งแวดล้อม - การประชุมรัฐสภาค่อนสู่ญญาสหประชาชาติว่าด้วยการเปลี่ยนแปลงสภาพภูมิอากาศ	สื่อโทรทัศน์	ข่าว	๕							๕	๑๖	๕				๑๓		๑			๓๗		
			รายการ	๐								-	-	-		๑		๑						๒
			ทูตแพร่ภาพ	๐								-	๑	๑๐		๕			๓	๑				๑๕
			สารคดี	๐								-	-	-		-			๐					-
			สปอต	๐								-	๕	-		-			๐					๕
		อักษรวิ่ง	๔๐								๔๐	-	๖๐		๒๐		๕	๕๖						๑๕๐
		สื่อวิทยุ	ข่าว	-	๑๑							๑๑	๑๖	๕๕		๕	๕	๔๐	๗	๕	๒๑	๓๑		๑๖๔
			รายการ	-								-	๑๐	๒๕		๕	๕	๕	๕	๑๖	๒๕	๑		๑๐๓
			ทูตแพร่ภาพ	-								-	๒๓	๑๕๗		๓๐	๗	๔๕	๕๖	๔๑	๕๕	-		๕๒๙
			บทความ	-								-	๑	-			๕	๕	๐	๒	-			๑๒
			สารคดี	-								-	-	-			-	๒	๐	๕	-			๗
		สปอต	-								-	๑	๕๖			-	๑๐	๐	๒๑	๒			๘๐	
		สื่อสิ่งพิมพ์	ข่าว/บทความ/แผ่นพับ	-								-	-	๑๕			-	๒	๐			๓		๒๐
			prd.go.th	-						๑		๑	-	๑๐			-	๑	๐			๑		๑๓
		สื่ออินเทอร์เน็ต	nbtv.prd.go.th	๑								๑	-	๕			-	-	๕			๒		๑๖
			nbt.prd.go.th	-								-	-	๑๓		๑		๑	๑๕			๑		๓๑
			thainews.prd.go.th	-		๑๘						๑๕	๓	-			-	๑	๒๐		๒	๒	๓๐	๗๖
			thainews.prd.go.th/newseng	-		๘						๕	-	-			-	-	๑					๕
			thailand.prd.go.th	-								-	-	-			-	๑	๐					๑
			asean thai.net	-					๒			๒	-	-			๗	-	๕			๑		๑๙
			เว็บไซต์ สปช.๑-๘	-								-	๒	๑๔		๒		๑๗	๐		๒๐	๓๕		๙๔
		สื่อ Social (ภาษาไทย)	Facebook	๑								๑	๕	๒๑			-	๑๕	๐	๗	๒๑	๔๐		๑๑๗
			Twitter	๑								๑	-	๓			-	๒			-	๑		๕
			ผ่าน application Smart phone (Android)	๑								๑	-	-			-	๑๒			๒	๑		๑๖
			You Tube	๑								๑	๕	๒		๑		๒						๑๑
		NBT WORLD	ข่าว	-		๑๗						๑๗	-	-			-	๑						๑๕
			รายการ	-								-	-	-				๑				๒		๓
			อักษรวิ่ง	-		๑๐						๑๐	-	-				-				๑		๑๑
		สื่อ Social (ภาษาอังกฤษ)	Facebook	-		๒						๒	-	-										๒
			Twitter	-									-	-										-
			You Tube	-		๑						๑	-	-										๑
			ผ่าน application Smart phone (Android)	-		๒						๒	-	-										๒
อป.มช.	-								-	๕	๑๓				๕		๓	๓			๑๓			
สื่ออื่นๆ	-								-	-	๒				-		๓				๕			
รวมทั้งสิ้น				๕๓	๑๑	๕๘	-	๒	๑	๑๒๕	๙๖	๔๒๒	๖๖	๒๗	๑๘๒	๑๘๒	๑๐๘	๑๙๖	๑๕๙		๑,๕๑๓			

รายละเอียดการรายงาน

ที่	ประเด็น	ช่องทาง	รูปแบบ	สพท.	สวท.	สนช.	สพป.	สพต.	คสช.	รวม	สพท.กลาง	สพท.๑	สพท.๒	สพท.๓	สพท.๔	สพท.๕	สพท.๖	สพท.๗	สพท.๘	ส.ปชช.	รวบรวมทั้งหมด		
๙	กระทรวงดิจิทัลเพื่อเศรษฐกิจและสังคม - แนวทางการขับเคลื่อนเทคโนโลยีดิจิทัล	สื่อโทรทัศน์	ข่าว	๙							๙		๙		๖	๑	๑	๑	๖		๒๖		
			รายการ	๐														๐					
			พุดแทรกกา	๐									๕	๒๐				๑	๕				๒๖
			สารคดี	๐															๐				
			สปอต	๐															๐				
		อักษรวิ่ง	๔๐								๔๐		๘๐	๒๐		๖	๒๒	๒๘๘					๔๕๖
		สื่อวิทยุ	ข่าว	-	๖							๖	๗	๑๖	๑๒	๓	๓๕	๔	๑๗	๑๗	๒๐		๑๔๖
			รายการ	-									๖	๒๒	๒	๑	๑๑	๔	๑๗	๒๔			๘๘
			พุดแทรกกา	-	๑							๑	๒๕	๑๕๓	๒๗	๔	๕๕	๖๔	๕๘	๖๗			๔๕๔
			บทความ	-									๑				๔	๐	๒				๗
			สารคดี	-													๒	๐					๒
			สปอต	-											๓๓			๑๐	๐	๒๑			
		สื่อสิ่งพิมพ์	ข่าว/บทความ/แผ่นพับ	-											๒๕	๑		๓	๐			๓	๓๒
		สื่ออินเทอร์เน็ต	prd.go.th	-						๑		๑					๒	๐	๑		๑		๕
			nbtv.prd.go.th	๑๕								๑๕							๔				๑๙
			nbt.prd.go.th	-													๒	๖					๘
			thainews.prd.go.th	-		๑๑						๑๑		๑			๒	๑๓	๘		๕๐		๘๕
			thainews.prd.go.th/newseng	-		๖						๖							๖				๘
			thailand.prd.go.th	-													๒	๐					๒
			asean thai.net	-					๒			๒					๒		๖				๑๐
			เว็บไซต์ สปช.๑-๘	-									๑๔	๑๐	๑		๑๒	๐	๑	๑๒	๒๒		๗๒
		สื่อ Social (ภาษาไทย)	Facebook	๑๕					๒			๑๗	๔	๑๖			๑๖	๐	๑๑	๑๔			๘๓
			Twitter	๑๕								๑๕	๑				๓			๑	๑		๒๑
			ผ่าน application Smart phone (Android)	๑๕								๑๕		๘				๑๖		๕	๑		๔๕
			You Tube	๑๕								๑๕		๔				๑		๑			๒๓
		NBT WORLD	ข่าว	-		๑๑						๑๑						๑					๑๒
			รายการ	-		๑						๑						๑				๓	๕
			อักษรวิ่ง	-																		๑	๑
		สื่อ Social (ภาษาอังกฤษ)	Facebook	-		๑			๑			๒						๒					๔
			Twitter	-																			
			You Tube	-																			
			ผ่าน application Smart phone (Android)	-			๑					๑											๑
		อป.มช.	-										๑	๑๑			๑๔		๓	๔	๒		๓๕
สื่ออื่นๆ	-											๒					๓				๕		
รวมทั้งสิ้น				๑๒๐	๗	๓๑	-	๕	๑	๑๖๔	๖๖	๔๐๕	๖๓	๑๒	๒๐๒	๑๔๔	๔๓๘	๑๔๒	๑๐๓	๑๐๓	๑,๗๓๗		

รายละเอียดการรายงาน

ที่	ประเด็น	ช่องทาง	รูปแบบ	สพท.	สวท.	สขช.	สพป.	สปต.	คสช.	รวม ส่วนกลาง	สปช.๑	สปช.๒	สปช.๓	สปช.๔	สปช.๕	สปช.๖	สปช.๗	สปช.๘	สปช.๙	รวม ทั้งหมด			
๑๐	กระทรวง พลังงาน - การพัฒนา เมืองอัจฉริยะ	สื่อโทรทัศน์	ข่าว	๖						๖	-	๙				๙			๑		๒๕		
			รายการ	๐							-	-	-				๐			-		-	-
			พูดแทรกภา	๐							-	๑	๓๐				๖		๖				๓๕
			สารคดี	๐							-	๑	-				๐						๑
			สปอต	๐							-	-	-	๗			๐						๗
			อักษรวิ้ง	๔๐							๔๐	-	๖๐	๒๐			๓๘						๑๕๖
		สื่อวิทยุ	ข่าว	-	๓						๓	๖	๑๖	๖	๑	๒๔	๗	๔	๑๗	๕๐		๑๓๕	
			รายการ	-							-	๙	๒๕	๓		๗	๓	๑๕	๒๖			๘๓	
			พูดแทรกภา	-	๑						๓	๒๖	๑๓๓	๓๓	๑๐	๓๕	๓๗	๔๕	๗๓			๓๙๖	
			บทความ	-							-	๑	-				๐		๒			๓	
			สารคดี	-							-	๑	-				๐					๑	
			สปอต	-							-	๓	๖				๑๐	๐	๓๖		๒	๕๗	
		สื่อสิ่งพิมพ์	ข่าว/บทความ/ แผนพับ	-							-	-	๒๐				๒	๐			๑	๒๓	
			prd.go.th	-						๒	๒	-	๔			๒	๐				๑	๙	
		สื่อ อินเทอร์เน็ต	nbtv.prd.go.th	๑							๑	-	๑					๑				๕	
			nbt.prd.go.th	-							-	-	๔			๓	๔					๑๑	
			thainews.prd.go.th	-		๑๗					๑๗	-	๒			๓	๑๐			๒	๕๐	๘๔	
			thainews.prd.go.th /newseng	-		๓					๓	-	-			๑		๑				๕	
			thailand.prd.go.th	-							-	-	-			๓	๐					๓	
			asean thai.net	-					๑		๑	-	-			๑	๔				๒	๙	
			เว็บไซต์ สปช.๑-๘	-							-	๑๑	๘	๑	๔	๑๖	๐			๒๐		๖๐	
			สื่อ Social (ภาษาไทย)	Facebook	๑							๑	๑๐	๘			๒๐	๐		๒	๒๖		๖๓
		Twitter		๑							๑	-	๓			๒๓				๑		๒๘	
		ผ่าน application Smart phone (Android)		๑							๑	-	๑๐			๑๖			๑	๑		๒๙	
		You Tube		๑							๑	-	๖			๑						๘	
		NBT WORLD	ข่าว	-		๖					๖	-	-			๑					๑	๘	
			รายการ	-							-	-	-			๑					๑	๒	
			อักษรวิ้ง	-		๑๕					๑๕	-	-									๑๕	
		สื่อ Social (ภาษาอังกฤษ)	Facebook	-		๒					๒	-	-									๒	
			Twitter	-							-	-	-										
			You Tube	-		๑					๑	-	-									๑	
			ผ่าน application Smart phone (Android)	-		๒					๒	-	-									๒	
		อป.มช.			-					-	๑๐	๑๔				๑๒		๒	๔			๕๒	
		สื่ออื่นๆ			-					-	-	๖				๘		๒				๑๒	
		รวมทั้งสิ้น				๕๑	๙	๔๖	-	๑	๒	๑๐๕	๗๘	๓๖๓	๖๖	๑๗	๑๙๑	๗๗	๑๑๙	๑๖๓	๑๐๘	๑,๓๐๖	

รายละเอียดการรายงาน

ที่	ประเด็น	ช่องทาง	รูปแบบ	สพท.	สพท.	สนช.	สพป.	สพด.	คสช.	รวม ส่วนกลาง	สปช.๑	สปช.๒	สปช.๓	สปช.๔	สปช.๕	สปช.๖	สปช.๗	สปช.๘	ส.ปชส.	รวม ทั้งหมด			
๑๑	กระทรวงพาณิชย์ - ความตกลงการค้าเสรีอาเซียน - ช่องทางการผลักดันสินค้าเกษตรอินทรีย์สู่ตลาดโลก	สื่อโทรทัศน์	ข่าว	๕๐						๕๐	-	๗	-	-	๖	๒๓	๖	๑	-	-	๘๖		
			รายการ	๐						-	๑	-	-	-	-	-	๖	-	-	-	-	๓	
			พูดแทรกภา	๐							-	๓	๑๐	๙	๖	-	๙	๖	-	-	-	-	๖๕
			สารคดี	๐							-	-	-	-	-	-	๑	-	-	-	-	-	๑
			สปอต	๐							-	-	-	-	-	-	๐	-	-	-	-	-	-
			อักษรวิ้ง	๕๐							๕๐	-	๖๐	๒๐	-	๔	๒๑	-	-	-	-	-	๑๙๕
		สื่อวิทยุ	ข่าว	-	๑๕						๑๕	๑๖	๑๗	๗	๒๔	๔๐	๗	๑๔	๑๔	๑๔	๑๐	-	๑๖๕
			รายการ	-							-	๑๖	๑๖	๗	๕	๑๔	๗	๑๔	๓๐	-	-	-	๑๖๑
			พูดแทรกภา	-							-	๑๓	๒๖๗	๔๓	๑๖	๕๘	๕๑	๖๗	๗๔	-	-	-	๕๖๗
			บทความ	-							-	๑	-	-	-	๓	๐	๒	๑	-	-	-	๗
			สารคดี	-							-	๑	-	-	-	๖	๐	-	๑	-	-	-	๔
			สปอต	-							-	๓	๓๘	-	-	๘	๐	๒๐	-	-	๖	-	๗๓
		สื่อสิ่งพิมพ์	ข่าว/บทความ/ แผ่นพับ	-							-	-	๒๕	๑	-	๕	-	๐	-	-	๑	-	๓๓
			prd.go.th	-						๑	๑	-	๕	-	-	๑	๐	๒	-	-	๓	-	๑๒
		สื่ออินเทอร์เน็ต	nbtv.prd.go.th	๓							๓	-	๓	-	-	-	๑	-	-	-	-	-	๗
			nbt.prd.go.th	-							-	-	๕	๑	-	๑	๖	-	-	-	-	-	๑๗
			thainews.prd.go.th	-		๒๕					๒๕	๑	๓	-	-	๑	๑๐	๕	๖	๘๐	-	-	๑๓๑
			thainews.prd.go.th/newseng	-		๙					๙	-	-	-	-	-	๑	-	-	๙	-	-	๙
			thailand.prd.go.th	-							-	-	-	-	-	๑	๐	-	-	๙	-	-	๙
			asean thai.net	-					๒		๒	-	-	-	๖	-	๓	-	-	-	-	-	๑๑
			เว็บไซต์ สปช.๑-๘	-							-	๑๕	๑๔	๒	-	๑๔	๐	๖	๑๖	๑๐	-	-	๗๓
		สื่อ Social (ภาษาไทย)	Facebook	๓							๓	๑๐	๕	-	-	๒๒	๐	๗	๑๕	๔๖	-	-	๑๐๘
			Twitter	๓							๓	-	-	-	-	๕	-	-	๑	๖	-	-	๑๐
			ผ่าน application Smart phone (Android)	๓							๓	-	๑๖	-	-	๒๑	-	-	๕	๖	-	-	๕๖
			You Tube	๓							๓	-	๘	๑	-	๑	-	-	๖	-	-	-	๑๕
		NBT WORLD	ข่าว	-		๓					๓	-	-	-	-	๑	-	-	-	-	๘	-	๑๒
			รายการ	-		๑					๑	-	-	-	-	๑	-	-	-	-	๙	-	๖
			อักษรวิ้ง	-							-	-	-	-	-	-	-	-	-	-	-	-	-
		สื่อ Social (ภาษาอังกฤษ)	Facebook	-		๑			๑		๒	-	-	-	-	-	-	-	-	-	-	-	๒
			Twitter	-							-	-	-	-	-	-	-	-	-	-	-	-	-
			You Tube	-		๑					๑	-	-	-	-	-	-	-	-	-	-	-	๑
			ผ่าน application Smart phone (Android)	-		๑					๑	-	-	-	-	-	-	๖	-	-	-	-	๓
		อป.มช.	-							-	๑๖	๑๓	-	-	-	๑๓	-	๙	๓	๖	-	๕๗	
		สื่ออื่นๆ	-							-	-	๖	-	-	-	๑๐	-	๓	-	-	-	๑๕	
		รวมทั้งสิ้น				๑๕๕	๑๕	๕๐	-	๓	๑	๒๑๔	๑๐๐	๔๙๙	๘๖	๕๓	๒๒๖	๑๓๗	๕๕๒	๑๖๕	๑๗๖	-	๑,๘๐๘

รายละเอียดการรายงาน

ที่	ประเด็น	ช่องทาง	รูปแบบ	สทท.	สวท.	สนช.	สทพ.	สพต.	คสช.	รวม ส่วนกลาง	สปช.๑	สปช.๒	สปช.๓	สปช.๔	สปช.๕	สปช.๖	สปช.๗	สปช.๘	สปช.๙	รวม ทั้งหมด			
๑๒	กระทรวงมหาดไทย - การช่วยเหลือ ผู้ประสบอุทกภัย - โครงการลด ประชากรรัฐ	สื่อโทรทัศน์	ข่าว	๕๐						๕๐	๑๑	๑๒	๑๔	๑๐	๖	๑๖	๖	๑	๑๒	๑๓๕			
			รายการ	๐							-	๖	-	-	-	-	๓	-	-	-	๔	๙	
			พุดแทรกภา	๐								-	๙	๒๐	๙	-	๕	๖	-	-	-	๔	๕๔
			สารคดี	๐								-	-	-	-	-	-	๑	-	-	-	๑	๑
			สปอต	๐								-	-	-	-	-	-	๓	-	-	-	-	๓
		อักษรวิ้ง	๔๐								๔๐	๕	๘๐	๒๑	-	๘	๒๕	๑๙๖	-	๑๘	๓๘๙		
		สื่อวิทยุ	ข่าว	-	๒๖							๒๒	๗๖	๔๗	๘๒	๑๑๘	๒๖	๒๒	๒๔	๓๗	๒๗๒	๗๒๓	
			รายการ	-	๖							๒	๔๖	๔๑	๑๓	๕๗	๑๘	๑๔	๒๗	๒๕	๑๐๔	๓๓๓	
			พุดแทรกภา	-	๖							๖	๕๗	๓๗๘	๘๒	๖๗	๕๕	๘๘	๑๓๐	๕	๓๗๑		
			บทความ	-	-							-	๑	-	-	๑	-	๑	๓	๒	-	๘	
			สารคดี	-	-							-	-	-	-	-	๓	๐	๓	-	-	๖	
			สปอต	-	-							-	๓๓	๖๑	-	-	๕	๑	๕๕	๑๘	๒๔	๑๙๑	
		สื่อสิ่งพิมพ์	ข่าว/บทความ/ แผ่นพับ	-	-							-	๙	๖๕	๑	-	๓	๐	-	-	๕๑	๘๙	
		สื่อ อินเทอร์เน็ต	prd.go.th	-	-					๑	๑	-	๖	๑	-	๒	๐	๖	๘	๒๒	๓๘		
			nbtv.prd.go.th	๕	-						๕	-	๑	-	-	-	๙	-	-	๑	๑๕		
			nbt.prd.go.th	-	-						-	-	๑๐	๕	-	๒	๒๓	-	-	๑	๔๑		
			thainews.prd.go.th	-	-	๒๔					๒๔	๓๕	-	-	-	๑๕	๒๘	๙	๓	๓๖	๑๕๓		
			thainews.prd.go.th /newseng	-	-	๒๔					๒๔	๑๐	-	๒	๕	-	๖	๑	-	๙	๕๒		
			thailand.prd.go.th	-	-						-	๖	-	-	-	๓	๐	-	-	๑๘	๒๓		
			asean thai.net	-	-						-	-	-	-	๑๑	-	๑๓	-	-	-	๒๔		
			เว็บไซต์ สปช.๑-๘	-	-						-	๓๒	๑๑	๖	๑๓	๒๓	๐	๗	๑๑	๗๐	๑๗๓		
		สื่อ Social (ภาษาไทย)	Facebook	๕	-	๑๒					๑๗	๕๕	๒๐	-	-	๒๐	๐	๑๖	๑๒	๔๔	๓๘๔		
			Twitter	๕	-	๑๒					๑๗	-	-	-	-	๕	-	-	๑	๕	๒๗		
			ผ่าน application Smart phone (Android)	๕	-	๕					๑๐	๑๘	๑๖	-	-	๒๗	-	๖	๖	-	๘๓		
			You Tube	๕	-	-					๕	๖	๑๒	๕	-	๕	-	๖	-	๑	๓๕		
		NBT WORLD	ข่าว	-	-	๑๘					๑๘	-	-	-	-	๑	-	-	-	๓๔	๕๓		
			รายการ	-	-	-					-	-	-	-	-	๑	-	-	-	๒๑	๒๒		
			อักษรวิ้ง	-	-	-					-	-	-	-	-	-	-	-	-	-	-		
		สื่อ Social (ภาษาอังกฤษ)	Facebook	-	-	๕					๕	-	-	-	-	-	-	-	-	-	๕		
			Twitter	-	-	-					-	-	-	-	-	-	-	-	-	-	-		
			You Tube	-	-	๘					๘	-	-	-	-	-	-	-	-	๑	๙		
			ผ่าน application Smart phone (Android)	-	-	๕					๕	-	-	-	-	-	-	-	-	-	๕		
		อป.มช.	-	-	-					-	๓๓	๑๕	-	-	-	๑๖	-	๖	๕	๒๔	๗๘		
		สื่ออื่นๆ	-	-	-					-	-	๑	-	-	-	๗	-	๑๑	-	๑๒๘	๑๔๗		
		รวมทั้งสิ้น				๑๑๕	๓๐	๑๑๑	-	-	๑	๒๕๗	๕๑๑	๕๕๖	๒๕๕	๒๗๑	๒๕๔	๒๕๕	๕๕๐	๒๕๘	๙๑๓	๓,๘๖๖	

รายละเอียดการรายงาน

ที่	ประเด็น	ช่องทาง	รูปแบบ	สทท.	สวท.	สนช.	สพป.	สปค.	คสช.	รวม ส่วนกลาง	สปช.๑	สปช.๒	สปช.๓	สปช.๔	สปช.๕	สปช.๖	สปช.๗	สปช.๘	สปช.๙	สปช.๑๐	รวม ทั้งหมด		
๑๓	กระทรวง ยุติธรรม - กรอบ แนวทางดำเนิน ธุรกิจที่เคารพ สิทธิมนุษยชน	สื่อโทรทัศน์	ข่าว	๑						๑		๙				๑๐	-	๑	๒		๒๓		
			รายการ	๐							-						๑	-	-	-		๑	
			พูดแทรกภา	๐							-	๒	๒๐			๒		๓	๑	-	-	-	๒๘
			สารคดี	๐							-						๐	-	-	-	๑๔		๑๔
			สโปด	๐							-						๐	-	-	-	-		-
		อักษรวิ้ง	๖๐								๖๐		๘๐	๒๐		๙	๑๕	-	-	-		๑๘๖	
		สื่อวิทยุ	ข่าว	-	๗							๗	๙	๓๐	๑	๙	๑๕	๒	๙	๑๗	๓๒		๑๒๕
			รายการ	-								-	๑๐	๒๒	๕	๙	-	๙	๑๙	๒๑	-		๘๐
			พูดแทรกภา	-	๒							๒	๑๗	๑๘๘	๒๖	๙	๑๒	๓๙	๓๙	๖๔	-		๓๕๑
			บทความ	-								-	๑				-	๐	๒	๑	๑๓		๑๗
			สารคดี	-								-						๐	-	-	-		-
		สโปด	-								-	๓	๖				๐	๒๒	๓	๓		๓๗	
		สื่อสิ่งพิมพ์	ข่าว/บทความ/ แผ่นพับ	-								-		๓๐			๙	๐	-	-	๑		๓๕
		สื่อ อินเทอร์เน็ต	prd.go.th	-						๑	๑	-	๑๔			๓	๐	-	-	๑๒		๓๐	
			nbtv.prd.go.th	๒							๒	-	๑๓				๑	-	-	-		๑๖	
			nbt.prd.go.th	-								-	๑๔			๓	๙	-	-	-		๒๒	
			thainews.prd.go.th	-								-	๑				๑๑	-	-	๓๓		๔๘	
			thainews.prd.go.th /newseng	-		๑๗					๑๗	-					๒	-	-	๑		๒๐	
			thailand.prd.go.th	-								-					๒	๐	-	-	๑๑	๑๓	
			asean thai.net	-								-				๑	๓	-	-	-		๙	
		เว็บไซต์ สปช.๓-๘	-									๙	๒๑	๑		๑๘	๐	๓	๓๐	๖๒		๑๕๔	
		สื่อ Social (ภาษาไทย)	Facebook	๒								๒	๑๐	๒๑			๒๑	๐	๓	๓๕	๑๑		๑๐๓
			Twitter	๒								๒					๓			๑			๖
			ผ่าน application Smart phone (Android)	๒								๒	๑	๑๒			๑๕		๒	๑			๓๓
			You Tube	๒								๒		๖			๒						๑๐
		NBT WORLD	ข่าว	-		๑๓						๑๓					๑			๒			๑๖
			รายการ	-								-					๑			๑			๒
			อักษรวิ้ง	-		๓๐						๓๐											๓๐
		สื่อ Social (ภาษาอังกฤษ)	Facebook	-		๒						๒											๒
			Twitter	-																			
			You Tube	-		๒						๒									๑		๓
			ผ่าน application Smart phone (Android)	-		๒						๒									๑		๓
		อป.มช.	-								-	๑๐	๑๗			๗		๒	๓	๕๘		๗๗	
		สื่ออื่นๆ	-								-		๒					๕				๗	
		รวมทั้งสิ้น				๗๑	๙	๖๖	-	-	๓	๑๘๗	๗๓	๔๖๖	๕๓	๑๕	๑๑๙	๙๘	๑๐๑	๑๗๗	๒๕๘	๑,๕๐๒	

รายละเอียดการรายงาน

ที่	ประเด็น	ช่องทาง	รูปแบบ	สทท.	สวท.	สนช.	สพป.	สปต.	คสช.	รวม ส่วนกลาง	สปช.๑	สปช.๒	สปช.๓	สปช.๔	สปช.๕	สปช.๖	สปช.๗	สปช.๘	ส.ปชส.	รวบรวม ทั้งหมด			
๑๔	กระทรวง แรงงาน	สื่อโทรทัศน์	ข่าว	๖						๕	๕	๑๐	๙	-	๓	๑๐	๑	๑	-	๓๘			
			รายการ	๐							-	๑	-	-	-	-	๑	-	-	-	-	๕	
			พูดแทรกกา	๐								๕	๑๐	๙	-	-	๑	๑	-	-	-	๒๗	
			สารคดี	๐								-	-	-	-	-	-	๐	-	-	-	-	
			สโปด	๐								-	๒	-	-	-	-	๐	-	-	-	-	๒
			อักษรวิ้ง	๑๒๐								๑๒๐	-	๖๐	๕๐	-	๙	๒๑	-	-	-	-	๒๒๕
		สื่อวิทยุ	ข่าว	-	๕							๗	๑๓	๑๕	๙	๑๕	๒๕	๙	๑๔	๒๑	๑๐	๑๔๔	
			รายการ	-								-	๑๗	๒๓	๙	๑๑	๙	๙	๑๙	๒๙	-	๑๑๗	
			พูดแทรกกา	-	๕							๒	๓๒	๑๒๓	๙๙	๑๔	๕๕	๓๔	๗๑	๘๘	-	๔๖๒	
			บทความ	-								-	๑	-	-	-	-	๐	๒	-	-	๓	
			สารคดี	-								-	-	-	-	-	-	๐	-	-	-	-	
			สโปด	-								-	๑	๓๓	-	-	๑๐	๐	๒๑	๓	๕	๗๓	
		สื่อสิ่งพิมพ์	ข่าว/บทความ/ แผ่นพับ	-								-	-	๒๕	-	-	๒	๐	-	-	๑	๒๘	
		สื่อ อินเทอร์เน็ต	prd.go.th	-						๑	๑	-	๘	-	-	-	๒	๐	๑	๑	๓	๑๖	
			nbtv.prd.go.th	๓							๓	-	๘	-	-	-	-	๒	-	-	-	๑๓	
			nbt.prd.go.th	-							-	-	๑๖	๑	-	-	๒	๙	-	-	-	๒๓	
			thainews.prd.go.th	-		๑๘					๑๘	๒	๓	-	-	-	๑	๑๓	๕	๑	๘๐	๑๒๓	
			thainews.prd.go.th /newseng	-		๒					๒	๕	-	-	-	-	-	๑	-	-	๒	๑๐	
			thailand.prd.go.th	-							-	-	-	-	-	-	๓	๐	-	-	๑	๙	
			asean thai.net	-					๑		๑	-	-	-	-	๑	-	๕	-	-	-	๗	
			เว็บไซต์ สปช.๑-๘	-							-	๑๖	๑๓	๕	-	-	๒๓	๐	๑	๓๖	๒๐	๑๐๗	
		สื่อ Social (ภาษาไทย)	Facebook	๓					๒		๕	๑๖	๑๖	-	-	-	๒๑	๐	๑๐	๓๕	๓	๑๐๖	
			Twitter	๓							๓	-	-	-	-	-	๔	-	-	-	-	๗	
			ผ่าน application Smart phone (Android)	๓							๓	-	๒๐	-	-	-	๑๖	-	๓	๓	-	๔๕	
			You Tube	๓							๓	-	๑๐	-	-	-	๒	-	๑	-	-	๑๖	
		NBT WORLD	ข่าว	-		๒					๒	๒	-	-	-	-	๑	-	-	-	๖	๑๑	
			รายการ	-							-	-	-	-	-	-	๑	-	-	-	๓	๙	
			อักษรวิ้ง	-		๕					๕	-	-	-	-	-	-	-	-	-	-	๕	
		สื่อ Social (ภาษาอังกฤษ)	Facebook	-							-	-	-	-	-	-	๒	-	-	-	-	๒	
			Twitter	-							-	-	-	-	-	-	-	-	-	-	-	-	
			You Tube	-							-	-	-	-	-	-	๒	-	-	-	-	๒	
			ผ่าน application Smart phone (Android)	-							-	-	-	-	-	-	๒	-	-	-	-	๒	
		อป.มช.								-	๑๑	๑๖				๑๘		๓	๓	๒	๔๙		
		สื่ออื่นๆ								-	-	๑				-		๓	-	-	๔		
		รวมทั้งสิ้น				๑๔๑	๙	๒๗	-	๓	๑	๑๘๑	๑๒๓	๔๒๕	๘๘	๔๗	๒๐๗	๑๑๖	๑๕๖	๒๑๗	๑๓๖	๑,๖๗๗	

รายละเอียดการรายงาน

ที่	ประเด็น	ช่องทาง	รูปแบบ	สทท.	สวท.	สนช.	สพป.	สปค.	คสช.	รวม ส่วนกลาง	สปช.๑	สปช.๒	สปช.๓	สปช.๔	สปช.๕	สปช.๖	สปช.๗	สปช.๘	สปช.๙	รวม ทั้งหมด		
๑๕	กระทรวง วัฒนธรรม - จัดทำแผน พัฒนาชม นิทรรศการและ ไปสการวัดที่ระลึก	สื่อโทรทัศน์	ข่าว	๕						๕		๕				๕				๑๖		
			รายการ	๐							๐		๐				๐				๐	
			พูดแทรกๆ	๐							๐	๕	๑๐				๓		๕			๑๗
			สารคดี	๐							๐						๐					
			สปอต	๐							๐						๐					
		สื่อวิทยุ	ข่าว		๕							๖	๑๓	๒๓	๓	๑๒	๓๑	๖	๑๒	๒๕	๔๐	๑๗๑
			รายการ									๑๖	๓๑	๓		๕	๕	๕	๑๕	๓๓		๑๑๖
			พูดแทรกๆ									๕	๕๖	๑๖๕	๓๗	๕	๓๐	๖๗	๔๗	๕๕		๕๓๐
			บทความ									๑					๐		๑			๒
			สารคดี														๐					๗
		สื่อสิ่งพิมพ์	ข่าว/บทความ/ แผ่นพับ						๕			๕		๕๕				๐			๑	๓๐
			prd.go.th							๑		๑		๕			๕	๐		๒	๑	๑๖
			nbtv.prd.go.th	๕								๕		๓				๑				๕
			nbt.prd.go.th											๑			๓	๕				๕
			thainews.prd.go.th									๑๕					๕	๗	๒		๑๑๐	๑๕๒
		สื่อ อินเทอร์เน็ต	thainews.prd.go.th /newseng									๕		๑				๑			๓	๑๐
			thailand.prd.go.th														๓	๐			๑	๕
			asean thai.net							๑		๑						๓				๕
			เว็บไซต์ สปช.๑-๘										๕	๑๐			๒๕	๐		๑๖	๕๐	๑๐๕
			สื่อ Social (ภาษาไทย)	Facebook	๕					๑		๖	๗	๑๗			๒๓	๐	๓	๑๔	๓	๗๓
		Twitter	๔								๕					๕				๑	๑๑	
		ผ่าน application Smart phone (Android)	๕								๕		๑			๑๕		๒	๓		๒๕	
		You Tube	๕								๕		๑	๑		๓					๑๐	
		NBT WORLD	ข่าว					๖				๖					๑				๓	๑๐
			รายการ														๑				๑	๒
			อักษรวิ้ง																			
		สื่อ Social (ภาษาอังกฤษ)	Facebook							๑		๒										๒
			Twitter																			
			You Tube																			
			ผ่าน application Smart phone (Android)									๑										๑
		อป.มช.										๕	๑๔			๒๕		๓	๓	๒	๕๕	
		สื่ออื่นๆ											๕					๓			๕	
		รวมทั้งสิ้น				๙๖	๑๐	๒๗	๕	๓	๑	๑๓๗	๕๕	๓๕๕	๖๕	๒๖	๒๖๓	๑๒๘	๑๑๔	๓๘๓	๒๖๑	๑,๕๖๒

รายละเอียดการรายงาน

ที่	ประเด็น	ช่องทาง	รูปแบบ	สทท.	สวท.	สนช.	สพป.	สปต.	ตสช.	รวม ส่วนกลาง	สปช.๑	สปช.๒	สปช.๓	สปช.๔	สปช.๕	สปช.๖	สปช.๗	สปช.๘	สปช.๙	รวม ทั้งหมด			
๑๖	กระทรวงวิทยาศาสตร์และเทคโนโลยี - เทคโนโลยีภูมิสารสนเทศสำหรับเกษตรกรรม	สื่อโทรทัศน์	ข่าว	๑						๑		๙				๑๑	๕				๕๙		
			รายการ	๐								๑						๑					๒
			พูดแทรก	๐									๕	๒๐	๑๐		๑	๕	๕				๓๖
			สารคดี	๐														๐					
			สปอต	๐														๐					
			อักษรวิ่ง	๕๐								๕๐		๘๐	๒๐		๕	๑๘				๑	๑๗๑
		สื่อวิทยุ	ข่าว	-	๒							๒	๕	๒๐	๑		๓	๕	๑๙	๔๐		๑๐๓	
			รายการ	-									๑๒	๒๒	๙		๕	๓	๑๕	๒๑		๘๖	
			พูดแทรก	-									๒๑	๑๖๕	๒๕		๓๔	๓๘	๕๐	๕๕		๓๔๖	
			บทความ	-									๑	๑			๒	๐	๒			๖	
			สารคดี	-														๐					
			สปอต	-															๒๑		๓	๒๖	
		สื่อสิ่งพิมพ์	ข่าว/บทความ/ แผ่นพับ	-										๒๕				๐			๒	๒๗	
			prd.go.th	-							๑	๑		๖			๒	๐	๒		๔	๑๕	
		สื่ออินเทอร์เน็ต	nbtv.prd.go.th	๒								๒		๕				๐				๗	
			nbt.prd.go.th	-										๗			๒	๓				๑๒	
			thainews.prd.go.th	-			๑๖					๑๖		๕			๓	๑๓	๒		๘๐	๑๑๗	
			thainews.prd.go.th /newseng	-			๑๑					๑๑						๑			๓	๑๕	
			thailand.prd.go.th	-													๓	๐			๑	๔	
			asean thai.net	-					๒			๒						๗				๙	
			เว็บไซต์ สปช.๑-๘	-									๔	๑๑			๒๒	๐	๒	๑๐	๓๑	๕๙	
		สื่อ Social (ภาษาไทย)	Facebook	๒						๒		๔	๕	๑๐			๒๐	๐	๒	๑๒	๔	๕๗	
			Twitter	๒								๒										๒	
		สื่อ Social (ภาษาอังกฤษ)	ผ่าน application Smart phone (Android)	๒								๒		๑๐			๑๕		๔	๑		๓๒	
			You Tube	๒								๒		๕			๒		๒			๑๑	
		NBT WORLD	ข่าว	-		๒						๒					๑				๒	๕	
			รายการ	-													๑				๑	๒	
			อักษรวิ่ง	-			๑๑					๑๑										๑๑	
		สื่อ Social (ภาษาอังกฤษ)	Facebook	-			๒					๒										๒	
			Twitter	-																			
			You Tube	-			๑					๑										๑	
			ผ่าน application Smart phone (Android)	-			๒					๒										๒	
		อป.มช.	-									๔	๑๒			๑๔		๔	๓	๒	๕๙		
		สื่ออื่นๆ	-															๓			๓		
		รวมทั้งสิ้น				๖๓	๒	๕๕	-	๕	๑	๑๓๕	๖๕	๔๑๓	๕๙	-	๑๓๕	๑๐๕	๑๒๑	๑๒๓	๑๗๕	๑,๓๐๘	

รายละเอียดการรายงาน

ที่	ประเด็น	ช่องทาง	รูปแบบ	สพท.	สวท.	สนช.	สพป.	สปต.	ศสช.	รวม ส่วนกลาง	สปช.๑	สปช.๒	สปช.๓	สปช.๔	สปช.๕	สปช.๖	สปช.๗	สปช.๘	สปช.๙	รวมรวม ทั้งหมด		
๑๗	กระทรวงศึกษาธิการ - การผลิตและพัฒนากำลังคนเขต EEC	สื่อโทรทัศน์	ข่าว	๙						๙	๑	๖	-	-		๑๖	๗	๑	๖	๓๗		
			รายการ	๐							-	๑	-				๐	-	-	๑	๑	
			ชุดแพร่ภาพ	๐							-	๕	๒๐				๑	๕	๒	-	๑	๓๑
			สารคดี	๐							-	-	-				-	๐	-	-	-	-
			สปอต	๐							-	-	-				-	๐	-	-	-	-
			อักษรวิ่ง	๖๐							-	๒๐	-	๔๐	๒๐		๖	๑๘	-	-	๒	๑๘๖
		สื่อวิทยุ	ข่าว	-	๑๓						๑๓	๑๓	๓๔	๓	๑๔	๒๕	๕	๑๕	๑๓	๑๔	๑๔	๑๖๓
			รายการ	-	-						-	๑๑	๒๗	๖	๑	๑๒	๑๑	๑๗	๒๘	๕	๑๑	๑๑๗
			ชุดแพร่ภาพ	-	-						-	๒๓	๑๑๑	๒๒	-	๔๖	๓๒	๕๗	๖๗	๕	๓๖๒	
			บทความ	-	-						-	๑	-	-	-	-	๐	๒	-	-	๓	
			สารคดี	-	-						-	-	-	-	-	-	๐	-	-	-	-	
			สปอต	-	-						-	-	๑๙	-	-	-	๐	๒๑	-	-	๕	๕๔
		สื่อสิ่งพิมพ์	ข่าว/บทความ/ แผ่นพับ	-	-						-	๑	๒๐	-	-	๓	๐	-	-	-	๑	๒๘
			สื่ออินเทอร์เน็ต	prd.go.th	-					๑	๑	-	๖	-	-	๑	๐	๒	-	-	๕	๑๔
		สื่ออินเทอร์เน็ต	nbttv.prd.go.th	๓							๓	-	๑	-	-	-	๐	-	-	-	-	๕
			nbt.prd.go.th	-							-	-	๒	๑	-	๑	๖	-	-	-	-	๑๐
			thainews.prd.go.th	-		๑๘					๑๘	๖	-	-	-	๒	๑๗	๕	-	-	๕๓	๑๐๐
			thainews.prd.go.th/newseng	-		๕					๕	-	-	-	-	-	๒	-	-	-	๕	๑๑
			thailand.prd.go.th	-					๒		๒	-	-	-	-	๒	๐	-	-	-	๒	๖
			asean thai.net	-					๒		๒	-	-	-	-	-	๐	-	-	-	-	๒
			เว็บไซต์ สปช.๑-๘	-							-	๑๑	๓๖	-	-	๒๗	๐	๕	๑๒	๕๕	๑๔๙	
			เว็บไซต์ สปช.๑-๘	-							-	๑๑	๓๖	-	-	๒๗	๐	๕	๑๒	๕๕	๑๔๙	
		สื่อ Social (ภาษาไทย)	Facebook	๓						๑	๕	๑๖	๒๐	-	-	๒๐	๐	๕	๑๔	๒๗	๑๐๖	
			Twitter	๓							๓	-	๓	-	-	-	-	-	-	-	๑	๗
			ผ่าน application Smart phone (Android)	๑							๑	๕	๖	-	-	๑๑	-	๕	๓	-	๓๒	
			You Tube	๓							๓	-	๓	๑	-	๑	-	๒	-	-	๑๐	
		NBT WORLD	ข่าว	-		๕					๕	-	-	-	-	๑	-	-	-	-	๕	๙
			รายการ	-							-	-	-	-	-	๑	-	-	-	-	๒	๓
			อักษรวิ่ง	-							-	-	-	-	-	-	-	-	-	-	-	-
		สื่อ Social (ภาษาอังกฤษ)	Facebook	-		๑					๑	-	-	-	-	-	-	-	-	-	-	๑
			Twitter	-							-	-	-	-	-	-	-	-	-	-	-	-
			You Tube	-		๑					๑	-	-	-	-	-	-	-	-	-	-	๑
			ผ่าน application Smart phone (Android)	-		๑					๑	-	-	-	-	-	-	-	-	-	-	๑
		อป. มช.	-							-	๑๑	๑๓				๒๐		๓	๓	๒	๕๖	
		สื่ออื่นๆ	-							-	-	-				-		๓	-	๕๓	๕๖	
		รวมทั้งสิ้น				๘๐	๑๓	๓๐	-	๕	๑	๑๒๙	๑๐๒	๓๘๗	๕๓	๑๕	๑๘๐	๑๐๙	๑๕๖	๑๔๑	๒๙๒	๑,๕๕๐

รายละเอียดการรายงาน

ที่	ประเด็น	ช่องทาง	รูปแบบ	สทท.	สวท.	สนช.	สพป.	สปต.	คสช.	รวม ส่วนกลาง	สปช.๑	สปช.๒	สปช.๓	สปช.๔	สปช.๕	สปช.๖	สปช.๗	สปช.๘	สปช.๙	รวบรวม ทั้งหมด			
๑๘	กระทรวง สาธารณสุข - วัคซีนใหม่ใน แผนงานสร้าง เสริมภูมิคุ้มกันโรค - โครงการตี เหล็กคลายหนาว เป็นความเชื่อที่ผิด	สื่อโทรทัศน์	ข่าว	๑๐						๑	๑	๒	๑	-	-	๑๖	๑	๑	-	๒	๑๙		
			รายการ	๐							-	-	-	-	-	-	๖	-	-	-	-	๖	
			พูดแทรกๆ	๐								-	๖	๖	๙	๑	๙	๖	-	-	-	๓๗	
			สารคดี	๐								-	-	-	-	-	๐	-	-	-	๑	๑	
			สปอต	๐								-	๙	-	-	-	๐	-	-	-	-	-	๙
			อักษรวิ้ง	๕๐								๕๐	๖	๒๐	๒๐	-	๙	๑๙	๙๖	-	-	๒	๒๑๗
		สื่อวิทยุ	ข่าว	-	๒๐							๒๐	๑๙	๒๑	๖	๔๓	๒๖	๘	๑๒	๑๙	๓๖	๓๖	๒๐๖
			รายการ	-	๑							๑	๒๐	๓๑	๘	๑๕	๗	๙	๑๕	๓๙	-	๑๓๘	
			พูดแทรกๆ	-								-	๔๓	๑๓๖	๒๔	๑๐	๔๓	๕๕	๗๖	๑๖๖	-	๕๙๖	
			บทความ	-								-	๑	-	-	-	-	๐	๒	-	๑	๔	
			สารคดี	-								-	-	๒๖	๖	-	-	๐	-	-	-	-	๒๙
			สปอต	-								-	๑	๒๐	-	๕๖	๑๖	๐	๒๓	๓	๗	๗	๑๒๒
		สื่อสิ่งพิมพ์	ข่าว/บทความ/ แผ่นพับ	-								-	-	๖	๑	-	๙	๐	-	-	๓	๓	๑๕
		สื่อ อินเทอร์เน็ต	prd.go.th	-						๑	๑	๑	-	๙	-	-	๙	๐	๑	-	๕	๑๕	
			nbtv.prd.go.th	๖							๖	-	๙	-	-	-	-	๓	-	-	-	-	๑๙
			nbt.prd.go.th	-							-	-	๓	๑	-	๒	๗	-	-	-	-	-	๑๓
			thainews.prd.go.th	-		๒๔					๒๔	๙	-	-	-	-	๓	๑๙	๕	๑	๕๖	๑๐๘	
			thainews.prd.go.th /newseng	-		๙					๙	๘	-	-	-	-	-	๑	-	-	๓	๑๖	
			thailand.prd.go.th	-					๑	๑	๑	-	-	-	-	-	๙	๐	-	-	๙	๙	
			asean thai.net	-					๖	๖	๖	-	-	-	-	๙	-	๑๖	-	-	-	-	๓๘
			เว็บไซต์ สปช.๑-๘	-								-	๑๖	๗	๑	-	๓๖	๐	๑	๑๓	๕๖	๑๑๖	
		สื่อ Social (ภาษาไทย)	Facebook	๖						๑	๗	๒๑	๑๗	-	-	๒๔	๐	๒	๑๕	๕	๕	๙๒	
			Twitter	๖							๖	๖	-	-	-	๙	-	-	-	๑	๑	๑๙	
			ผ่าน application Smart phone (Android)	๖							๖	-	๖	-	-	๒๖	-	๓	๒	-	-	๓๙	
			You Tube	๖							๖	-	๑๙	๑	-	๒	-	๑	-	-	-	๒๙	
		NBT WORLD	ข่าว	-		๕					๕	-	-	-	-	๑	-	-	-	-	๕	๑๙	
			รายการ	-		๑					๑	-	-	-	-	๑	-	-	-	-	๙	๖	
			อักษรวิ้ง	-		๑๐					๑๐	-	-	-	-	-	-	-	-	-	-	๑๐	
		สื่อ Social (ภาษาอังกฤษ)	Facebook	-		๑					๑	-	-	-	-	-	-	-	-	-	-	๑	
			Twitter	-							-	-	-	-	-	-	-	-	-	-	-	-	
			You Tube	-							-	-	-	-	-	-	-	-	-	-	-	-	
			ผ่าน application Smart phone (Android)	-		๑					๑	-	-	-	-	-	-	-	-	-	-	๑	
		อป.ม.ช.	-							-	๑๙	๑๙				๑๘		๙	๓	๗	๖๐		
		สื่ออื่นๆ	-							-	-	๓				-		๓	-	๒	๘		
		รวมทั้งสิ้น				๙๐	๒๑	๔๖	-	๙	๑	๑๖๒	๑๖๓	๓๔๖	๑๑๐	๑๓๐	๒๑๖	๑๕๙	๒๕๐	๒๕๘	๑๘๕	๑,๙๘๙	

รายละเอียดการรายงาน

ที่	ประเด็น	ช่องทาง	รูปแบบ	สทท.	สวท.	สนช.	สพป.	สปป.	คสช.	รวม ส่วนกลาง	สปช.๑	สปช.๒	สปช.๓	สปช.๔	สปช.๕	สปช.๖	สปช.๗	สปช.๘	ส.ปชส.	รวบรวม ทั้งหมด			
๑๙	กระทรวง อุตสาหกรรม - ปัจจัยที่ ผู้ประกอบการ ใหม่ต้องปรับตัว	สื่อโทรทัศน์	ข่าว	๕						๕						๙				๑๙			
			รายการ	๐													๑					๑	
			พูดแทรกๆ	๐								๕	๕				๙					๓๙	
			สารคดี	๐													๐				๑๑๐	๑๑๐	
			สปอต	๐													๐				๕๐	๕๐	
			อักษรวิ่ง	๕๐								๕๐		๘๐	๑๐		๙	๕๓					๑๒๗
		สื่อวิทยุ	ข่าว	-	๘							๘	๕	๑๗	๕		๑๑	๙	๕๗	๒๐		๑๐๓	
			รายการ	-									๕	๒๙	๓		๖	๓	๑๕	๒๙		๘๑	
			พูดแทรกๆ	-									๑๗	๑๒๙	๓๑		๒๑	๙๗	๙๘	๕๖		๓๘๙	
			บทความ	-									๑					๐	๕		๒๑	๒๙	
			สารคดี	-														๐			๑	๙	
			สปอต	-									๙	๕				๙	๒๒		๙	๕๐	
		สื่อสิ่งพิมพ์	ข่าว/บทความ/ แผ่นพับ	-										๕๐			๙	๐			๒	๒๖	
		สื่อ อินเทอร์เน็ต	prd.go.th	-							๑	๑		๓			๓	๐			๓	๑๐	
			nbtv.prd.go.th	๒								๒		๓				๐				๕	
			nbt.prd.go.th	-										๓			๓					๑๐	
			thainews.prd.go.th	-			๑๓					๑๓					๙	๑๒			๓๐	๕๙	
			thainews.prd.go.th /newseng	-			๑๒					๑๒						๕			๓	๑๗	
			thailand.prd.go.th	-													๓	๐			๘	๑๑	
			asean thai.net	-					๑			๑						๓				๙	
			เว็บไซต์ สปช.๑-๘	-									๑๐	๖			๒๕	๐			๒๕	๒๐	๘๖
		สื่อ Social (ภาษาไทย)	Facebook	๒								๒	๙	๖			๒๓	๐			๒๗	๑๒	๗๙
			Twitter	๒								๒	๑				๙				๒	๑๐	
			ผ่าน application Smart phone (Android)	๒								๒		๖			๑๕				๑		๒๘
			You Tube	๒								๒		๓			๑						๖
		NBT WORLD	ข่าว	-		๖						๖					๑				๕	๑๒	
			รายการ	-		๑						๑					๑				๒	๙	
			อักษรวิ่ง	-		๕						๕										๕	
		สื่อ Social (ภาษาอังกฤษ)	Facebook	-								๓										๓	
			Twitter	-																			
			You Tube	-		๒						๒									๖๐	๖๒	
			ผ่าน application Smart phone (Android)	-								๓									๑๕	๑๘	
		อป.มช.	-									๙	๑๒				๑๖		๓	๓	๒๗๙	๓๑๗	
		สื่ออื่นๆ	-										๑						๓			๙	
		รวมทั้งสิ้น				๖๖	๘	๕๕	-	๑	๑	๑๒๑	๖๙	๓๙๖	๙๖	๖	๑๕๐	๑๑๖	๑๐๗	๒๐๙	๖๙๓	๑,๘๐๘	

รายละเอียดการรายงาน

ที่	ประเด็น	ช่องทาง	รูปแบบ	สพท.	สวท.	สนท.	สพป.	สปค.	คสช.	รวม ส่วนกลาง	สปช.๑	สปช.๒	สปช.๓	สปช.๔	สปช.๕	สปช.๖	สปช.๗	สปช.๘	สปช.๙	รวม ทั้งหมด					
๒๐	สำนัก นายกรัฐมนตรี - การจัดแสดง ดนตรีเฉลิมพระ เกียรติ - แนวทางการ ขับเคลื่อนอาเซียน	สื่อโทรทัศน์	ข่าว	๒๐						๒๐	-	๑				๑๒	๑				๔	๔๐			
			รายการ	๐							-	-	-				๑							๑	
			พูดแทรก	๐								๕	๕๐			๕	๑	๔	๑					๓๑	
			สารคดี	๐								-	-			-	-	๐						-	
			สปรอต	๐								-	๕				-	๕							๗
			อักษรวิ้ง	๑๕๐								๑๕๐	๖	๘๐	๒๐		๕	๕๕							๒๘๘
		สื่อวิทยุ	ข่าว	-	๑๐						๑๐	๒๒	๓๕	๖	๓๘	๕๕	๑๑	๑๖	๓๕	๘๗	๘๗	๓๐๕			
			รายการ	-	๑						๑	๒๔	๓๗	๑๐	๑๒	๑๔	๕	๑๗	๓๓	๕	๑๖๑				
			พูดแทรก	-	๖						๖	๕๕	๑๙๖	๔๙	๘	๔๘	๘๖	๖๙	๘๕	๕	๕๘๓				
			บทความ	-							-	๑				-	๕	๐	๓	๒				๑๑	
			สารคดี	-								-	-				๓	๐						๓	
			สปรอต	-								-	-	๓๑			๑๐	๐	๓๑	๗	๖			๘๕	
		สื่อสิ่งพิมพ์	ข่าว/บทความ/ แผ่นพับ	-					๔		๕		๑๕	๑			๖	๐					๒	๒๘	
		สื่อ อินเทอร์เน็ต	prd.go.th	-						๑	๑	-	๗			-	๔	๐	๑	๑	๗		๗	๒๑	
			nbtv.prd.go.th	๑๐							๑๐		๖					๐				๗		๒๓	
			nbt.prd.go.th	-										๒			๓	๑๖						๑๗	
			thainews.prd.go.th	-		๓๖					๓๖	๒					๔	๑๘	๒	๒	๑๑๗		๑๘๑		
			thainews.prd.go.th /newseng	-		๑๗					๑๗	๖						๕				๗		๕๕	
			thailand.prd.go.th	-					๓		๓						๕	๐					๕	๑๓	
			asean thai.net	-					๒		๒					๑๐		๕					๕	๒๒	
			เว็บไซต์ สปช.๑-๘	-								๑๖	๑๓	๓			๒๖	๐	๑	๒๖	๔๖		๑๓๗		
		สื่อ (ภาษาไทย)	Social	Facebook	๑๐		๔		๒		๑๖	๒๑	๒๔				๒๒	๐	๒	๒๖	๑๒		๑๐๑		
			Twitter	๑๐		๔					๑๕	๔					๔			๑	๕		๒๘		
			ผ่าน application Smart phone (Android)	๑๐		๒					๑๒						๒๔		๓	๕		๕		๔๙	
			You Tube	๑๐							๑๐		๑๐	๒			๓		๑					๒๖	
		NBT WORLD	ข่าว	-		๓๓					๓๓						๑						๖	๔๐	
			รายการ	-													๑						๒	๓	
			อักษรวิ้ง	-		๒๐					๒๐													๒๐	
		สื่อ (ภาษาอังกฤษ)	Social	Facebook	-		๗		๒		๙												๕	๑๗	
			Twitter	-																					
			You Tube	-		๙					๙												๒	๑๑	
			ผ่าน application Smart phone (Android)	-		๗					๗						๒๔							๓๑	
		อป.มช.	-								๑๐	๑๓				๒๒		๓	๓	๙๔		๑๕๕			
สื่ออื่นๆ	-									๓						๓		๗		๑๓					
รวมทั้งสิ้น				๒๒๐	๑๗	๑๕๙	๔	๙	๑	๔๑๐	๑๕๔	๔๔๑	๙๓	๗๐	๒๕๗	๑๘๙	๑๕๔	๒๒๓	๔๙๕		๒,๕๓๖				