

ระเบียบวาระการประชุม
คณะกรรมการบริหารศูนย์ข้อมูลข่าวสารเพื่อการประชาสัมพันธ์ กรมประชาสัมพันธ์
ครั้งที่ ๔๙ / ๒๕๖๐
วันอังคารที่ ๑๙ ธันวาคม ๒๕๖๐ เวลา ๑๔.๓๐ น.
ณ ห้องประชุม ๒๑๑B ชั้น ๒ อาคารกรมประชาสัมพันธ์

- ระเบียบวาระที่ ๑ เรื่องที่ประธานแจ้งที่ประชุมทราบ
- ระเบียบวาระที่ ๒ เรื่องการรับรองรายงานการประชุมครั้งที่ ๔๘/๒๕๖๐ เมื่อวันที่ ๑๒ ธันวาคม ๒๕๖๐
- ระเบียบวาระที่ ๓ เรื่องสืบเนื่อง
- ๓.๑ สรุปความคืบหน้าแนวทาง/นโยบายของรัฐบาล/กรม. และคำสั่ง/ประกาศอื่น ๆ ที่สำคัญ
 - ๓.๒ ประเด็น KM ตามข้อสั่งการประจำสัปดาห์ (ถ้ามี)
- ไม่มี -
 - ๓.๓ ประเด็นตามข้อสั่งการของประธาน และมติที่ประชุม (ถ้ามี)
- ไม่มี -
- ระเบียบวาระที่ ๔ เรื่องที่เสนอให้ที่ประชุมทราบ
- ๔.๑ สรุปผลการปฏิบัติงานของศูนย์ IOC
 - ๔.๑.๑ สรุปผลการเผยแพร่ประเด็นข่าวตามนโยบาย
 - ๔.๑.๒ สรุปประเด็นแนวโน้มและทิศทางข่าวประจำสัปดาห์
 - ๔.๒ ประเด็นที่น่าสนใจประจำสัปดาห์ (สนข.)
 - ๔.๓ ประเด็นที่น่าสนใจประจำสัปดาห์ (NBT)
 - ๔.๔ ประเด็นที่น่าสนใจประจำสัปดาห์ (สวท.)
 - ๔.๕ กิจกรรมที่น่าสนใจประจำสัปดาห์ (ศสข.)
 - ๔.๖ ประเด็นที่น่าสนใจของสื่อต่างประเทศ (สปต.)
 - ๔.๗ ประเด็นที่น่าสนใจประจำสัปดาห์ (NBT World)
 - ๔.๘ กิจกรรมที่น่าสนใจประจำสัปดาห์ (สพป.)
- ระเบียบวาระที่ ๕ เรื่องที่เสนอให้ที่ประชุมพิจารณา
- การบริหารประเด็นประจำสัปดาห์
- ระเบียบวาระที่ ๖ เรื่องอื่นๆ (ถ้ามี)
-

รายงานการประชุม
คณะกรรมการบริหารศูนย์ข้อมูลข่าวสารเพื่อการประชาสัมพันธ์ กรมประชาสัมพันธ์
ครั้งที่ ๔๘/๒๕๖๐
วันอังคารที่ ๑๒ ธันวาคม ๒๕๖๐
ณ ห้องประชุม ๒๑๑B ชั้น ๒ อาคารกรมประชาสัมพันธ์

เริ่มประชุมเวลา ๑๔.๓๐ น.

รายชื่อผู้มาประชุม

| | |
|-------------------------------|--|
| ๑. นางธารทิพย์ ทองงามขำ | ผอ.สนช. (ประธาน) |
| ๒. นายชูชาติ เทศสีแดง | ผชช. ด้านการพัฒนาเครือข่ายการประชาสัมพันธ์ |
| ๓. นายพรพิทักษ์ แม้นศิริ | ผชช. เฉพาะด้านการประชาสัมพันธ์ |
| ๔. นางปรีห์กมล ถนอมศักดิ์ชัย | ร.ผชช. ต่างประเทศ |
| ๕. นางณัฐมณ กาญจนพิมาย | แทน รปส. (นายจรูญ ไชยศรี) |
| ๖. นายอภิรัตน์ สุนทรอาคเนย์ | แทน ผชช. (นายเสมอ นิ่มเงิน) |
| ๗. นายจำลอง อนันตสุข | แทน ผอ.สวท. |
| ๘. นายเสกสม แจ้งจิต | แทน ผอ.สทท. |
| ๙. นางสาวธันชพร ถ้ำสิงห์ | แทน ผอ.สปป. |
| ๑๐. นางสาวรุ่งนภา จันทร์อ่อน | แทน ผอ.สนผ. |
| ๑๑. นายนพคุณ สุนทรหงส์ | แทน ผอ.สปต. |
| ๑๒. นางพนิดา จันทวัฒน์ | แทน ผอ.กคส. |
| ๑๓. นายพลี อุดมพรมนตรี | แทน ผอ.ศสช. |
| ๑๔. นางสาววิไล ถนอมจิตวิสุทธิ | แทน ผอ.กกจ. |
| ๑๕. นางสุพิชญ์มา โรจนหทัยพงศ์ | แทน อกร. |
| ๑๖. นางสาวสายพิณ เจริญรัมย์ | แทน ลนภ. |
| ๑๗. นางธัญนรี ชันยาก | กรรมการและผู้ช่วยเลขานุการ |

ผู้ไม่มาประชุม (เนื่องจากติดราชการ)

| | |
|-----------------------------|----------------------------|
| ๑. พลโท สรรเสริญ แก้วกำเนิด | อปส. |
| ๒. นางนิตยาภรณ์ หิรัญนิรมล | กรรมการและผู้ช่วยเลขานุการ |

ผู้เข้าร่วมประชุม

| | |
|--|----------------------------------|
| ๑. นายเกรียงศักดิ์ เจริญแปง | ประชาสัมพันธ์จังหวัดน่าน |
| ๒. นายธาริน อังสกุล | นักสื่อสารมวลชนปฏิบัติการ (สนช.) |
| ๓. นายประสิทธิ์ สุนทรกิจปรีชา | นักวิเคราะห์ข้อมูล (สนช.) |
| ๔. นางสาวกัญญารัตน์ ดวงเพียรราช | นักสื่อสารมวลชน (สนช.) |
| ๕. นางปณิดา แสนแจ็ก | นักสื่อสารมวลชน (สนช.) |
| ๖. นางสาวณิรัชชิตฎารัตน์ จันทร์กระจ่าง | นักสื่อสารมวลชน (สนช.) |
| ๗. นางสาววัลลภา อำไพจิตร | นักสื่อสารมวลชน (สนช.) |

ระเบียบวาระที่ ๑ เรื่องที่ประธานแจ้งที่ประชุมทราบ

- อปส. ตีตราชการ ผอ.สนข. ทำหน้าที่ประธานการประชุม และเป็นผู้แทน อปส.

ไปร่วมประชุมคณะรัฐมนตรี

- สรุปการประชุมคณะรัฐมนตรี (ครม.)

๑. ครม. เห็นชอบให้กระทรวงเกษตรและสหกรณ์ดำเนินโครงการปรับพื้นที่ปลูกพืชทดแทนการปลูกข้าวรอบที่ ๒ ภายใต้แผนการผลิตและการตลาดข้าวครบวงจร ปี ๒๕๖๐/๖๑ (ด้านการผลิต) จำนวน ๓ โครงการ ได้แก่ ๑. โครงการขยายการส่งเสริมการปลูกพืชหลากหลายใน ๕๓ จังหวัด พื้นที่ ๓๐๐,๐๐๐ ไร่ ๒. โครงการขยายการปลูกพืชปุ๋ยสดใน ๑๐ จังหวัด พื้นที่ ๒๐๐,๐๐๐ ไร่ ๓. โครงการส่งเสริมการปลูกพืชอาหารสัตว์ทดแทนนาข้าวใน ๒๘ จังหวัด พื้นที่ ๔๐๐,๐๐๐ ไร่ พร้อมอนุมัติงบประมาณรายจ่ายประจำปี ปีงบประมาณ พ.ศ. ๒๕๖๑ งบกลาง รายการเงินสำรองจ่ายเพื่อกรณีฉุกเฉินหรือจำเป็น กรอบวงเงิน ๑,๗๔๗.๔๘ ล้านบาท

๒. ครม. อนุมัติในหลักการให้กระทรวงเกษตรและสหกรณ์ โดยกรมชลประทานดำเนินโครงการบรรเทาอุทกภัยเมืองนครศรีธรรมราชอันเนื่องมาจากพระราชดำริ มีกำหนดแผนงานโครงการ ๖ ปี (ปีงบประมาณ พ.ศ. ๒๕๕๑ - ๒๕๖๖) ภายในกรอบวงเงิน ๙,๕๘๐ ล้านบาท และขอผ่อนผัน มติ ครม. ที่เกี่ยวกับการใช้ประโยชน์พื้นที่ป่าสงวนแห่งชาติป่าเลนปากพญา - ปากนคร แปลงที่ ๑ เพื่อให้สามารถก่อสร้างโครงการได้

๓. ครม. อนุมัติร่างกฎกระทรวง เพื่อยกเว้นค่าธรรมเนียมการใช้ยานยนต์ บนทางหลวงพิเศษหมายเลข ๗ สายกรุงเทพฯ - บ้านฉาง ตอน กทม. - เมืองพัทยา รวมทางแยกไปบรรจบทางหลวงหมายเลข ๓๔ (บางบัว) ทางแยกเข้าชลบุรี ทางแยกเข้าท่าเรือแหลมฉบัง และทางแยกเข้าพัทยา และทางหลวงพิเศษหมายเลข ๙ สายวงแหวนรอบนอก กทม. (ถ.กาญจนาภิเษก) ตอน บางปะอิน - บางพลี ตั้งแต่เวลา ๐๐.๐๑ น. ของวันที่ ๒๘ ธันวาคม ๒๕๖๐ - ๒๔.๐๐ น. ของวันที่ ๔ มกราคม ๒๕๖๑

๔. ครม. อนุมัติหลักการ ร่างพระราชกฤษฎีกาออกตามความในประมวลรัษฎากร ว่าด้วยการยกเว้นรัษฎากร (ฉบับที่ ..) พ.ศ. และร่างกฎกระทรวง ฉบับที่ .. (พ.ศ.) ออกตามความในประมวลรัษฎากร ว่าด้วยการยกเว้นรัษฎากร รวม ๒ ฉบับ โดยเพิ่มเติมการยกเว้นภาษีเงินได้บุคคลธรรมดาสำหรับผลตอบแทนที่ได้รับจากการรับฝากเงินตามหลักการของศาสนาอิสลามกับธนาคารในราชอาณาจักร

๕. ครม. รับทราบ ๓ แนวทางการแก้ปัญหาการค้าขายพาราตกต่ำ คือ ๑. ขอให้ส่วนราชการประชุมหารือเพื่อหาข้อสรุปเกี่ยวกับปริมาณความต้องการใช้ขางพารา ๒. ชดเชยอัตราดอกเบี้ยเงินกู้แก่ผู้ประกอบการรับซื้อขางพาราไม่เกินร้อยละ ๓ เพื่ออุดหนุนผลผลิตออกจากห้องตลาด ๓ ลดการกีดกันขางในพื้นที่ที่ส่วนราชการเป็นเวลา ๓ เดือน คือมกราคม - มีนาคม ๒๕๖๑ และเชิญชวนให้เกษตรกรปรับเปลี่ยนไปปลูกพืชชนิดอื่น

มติที่ประชุม - รับทราบ

ระเบียบวาระที่ ๒ เรื่องการรับรองรายงานการประชุม ครั้งที่ ๔๗/๒๕๖๐ เมื่อวันที่ ๔ ธันวาคม ๒๕๖๐

มติที่ประชุม - รับรองรายงานการประชุม โดยแก้ไขข้อความในระเบียบวาระที่ ๖

ดังนี้ วันที่ ๒๘ พฤศจิกายน ๒๕๖๐ อปส. มอบหมายให้ นายพรพิทักษ์ แม้นศิริ ผชช. เฉพาะด้านการประชาสัมพันธ์ เป็นผู้แทนในการชี้แจงภาพรวมโครงสร้างของ กปส. ต่อคณะกรรมการปฏิรูปประเทศด้านสื่อสารมวลชน เทคโนโลยีสารสนเทศ และมอบหมาย ผอ.สนผ. ชี้แจงการทำงานของคณะกรรมการประชาสัมพันธ์แห่งชาติ นอกจากนี้มอบหมาย นายชูชาติ เทศสีแดง ผชช. ด้านการพัฒนาเครือข่ายการประชาสัมพันธ์ กับ นางนิตยาภรณ์ หิรัญนิรมล ผู้อำนวยการส่วนปฏิบัติการและบริหารข้อมูลข่าวสาร สนข. ในฐานะผู้แทน ผอ.สนข. ชี้แจงการดำเนินงานเกี่ยวกับข้อมูลข่าวสารของรัฐ ส่วนวันที่ ๓๐ พฤศจิกายน ๒๕๖๐ อปส. มอบหมาย ผอ. NBT ไปชี้แจงเรื่องการปรับโครงสร้าง NBT เป็น SDU และเรื่องการจัดทำแผนเพื่อพัฒนา NBT

ระเบียบวาระที่ ๓**เรื่องสืบเนื่อง**

๓.๑ สรุปความคืบหน้าแนวทาง/นโยบายของรัฐบาล/กรม. และคำสั่ง/ประกาศอื่น ๆ

ที่สำคัญ

นายชูชาติ เทศสีแดง ผชช. ด้านการพัฒนาเครือข่ายการประชาสัมพันธ์ รายงานสรุปคำกล่าวของ พลเอก ประยุทธ์ จันทร์โอชา นายกรัฐมนตรีและหัวหน้าคณะรักษาความสงบแห่งชาติ ในรายการ “ศาสตร์พระราชา สู่การพัฒนาอย่างยั่งยืน” วันที่ ๘ ธันวาคม ๒๕๖๐ (รายละเอียดตามเอกสารประกอบการประชุม)

มติที่ประชุม - รับทราบ

๓.๒ ประเด็น KM ตามข้อสั่งการประจำสัปดาห์

- ไม่มี -

๓.๓ ประเด็นตามข้อสั่งการของประธาน และมติที่ประชุม

- นางปรีห์กมล ถนอมศักดิ์ชัย ร.ผชช. ด้านต่างประเทศ แจ้งว่า ได้สรุปแนวทางการจัดกิจกรรมปีใหม่ของ กปส. ที่จะมอบแก่ประชาชน นำเสนอ อปส. ก่อนนำเสนอต่อที่ประชุม คมบ. ประกอบด้วย

๑. กิจกรรม “เติมรัก เต็มฝัน ปันสุข” ในวันที่ ๒๗ ธันวาคม ๒๕๖๐ ณ ลานอเนกประสงค์ สวท. ถนนวิภาวดีรังสิต ถ่ายทอดสดทาง เอฟ.เอ็ม ๙๒.๕ เมกกะเฮิรซ์ และ Facebook Live รวมทั้งจัดเลี้ยงอาหารแก่ผู้ด้อยโอกาส ผู้พิการ และผู้สูงอายุ

๒. กิจกรรมสวดมนต์ข้ามปี ในวันที่ ๓๑ ธันวาคม ๒๕๖๐ เวลา ๒๓.๐๐ น. จนถึงเวลา ๐๐.๓๐ น. ของวันที่ ๑ มกราคม ๒๕๖๑ ณ ห้องแสดง สวท. ถ่ายทอดสดทาง เอฟ.เอ็ม ๙๒.๕ เมกกะเฮิรซ์ ทาง NBT และเชื่อมโยงสัญญาณทั่วประเทศ

๓. จัดทำสโปดวิทย์และโทรทัศน์อวยพรปีใหม่

๔. NBT ผลิตรายการพิเศษ การแสดงดนตรี ศิลปวัฒนธรรม และประชาสัมพันธ์กิจกรรมการจัดงานเทศกาลปีใหม่ในพื้นที่ต่าง ๆ

๕. จัดทำ Banner อวยพรปีใหม่บนเว็บไซต์ของ กปส.

มติที่ประชุม - รับทราบ

ระเบียบวาระที่ ๔**เรื่องที่เสนอให้ที่ประชุมทราบ**

๔.๑ สรุปผลการปฏิบัติงานของศูนย์ IOC

๔.๑.๑ สรุปผลการเผยแพร่ประเด็นข่าวตามนโยบาย

- นางธัญนรี ชัยนากกร กรรมการและผู้ช่วยเลขานุการ รายงานสรุปผลการเผยแพร่ประเด็นข่าวตามนโยบายประจำสัปดาห์ (รายละเอียดแนบท้ายรายงานการประชุม)

มติที่ประชุม - รับทราบ

๔.๑.๒ สรุปประเด็นแนวโน้มและทิศทางข่าวประจำสัปดาห์

- นายประสิทธิ์ สุนทรกิจปรีชา ฝ่ายเลขานุการ รายงานประเด็นสำคัญ ได้แก่

๑. มุลนิธิสวนหลวง ร.๙ และชมรมเรือใบบังคับวิทยุไทย เชิญชมการแข่งขันเรือใบบังคับวิทยุเทิดพระเกียรติ การทรงเรือใบของในหลวง ร.๙ วันที่ ๑๖ - ๑๗ ธันวาคม ๒๕๖๐ ณ สวนหลวง ร.๙ ๒. เชิญชวนประชาชนแสดงความคิดเห็นคำถาม ๑๐ ข้อ/ร่างสัญญาประชาคม ประกอบผนวก ๑๕ ข้อ ๓. การประชุมคณะรัฐมนตรีอย่างเป็นทางการนอกสถานที่ ณ จังหวัดสุโขทัย วันที่ ๒๕ - ๒๖ ธันวาคม ๒๕๖๐ ๔. มาตรการช่วยเหลือผู้ประสบอุทกภัย/มาตรการแก้ไขปัญหาสวนยางพาราในพื้นที่ป่า (รายละเอียดตามเอกสารประกอบการประชุม)

มติที่ประชุม - รับทราบ

๔.๒ ประเด็นที่น่าสนใจประจำสัปดาห์ (สนช.)

- นางธัญนรี ชันยากร นำเสนอประเด็นประจำสัปดาห์ระหว่างวันที่ ๑๒ - ๑๘ ธันวาคม ๒๕๖๐ ได้แก่ ๑. กระทรวงกลาโหม/มาตรการรักษาความปลอดภัยและลดอุบัติเหตุบนท้องถนน ๒. กระทรวงการคลัง/มาตรการสินเชื่อเสริมศักยภาพ SMEs/งานตลาดคลองผดุงกรุงเกษมส่งท้ายปี ๓. กระทรวงการต่างประเทศ/การประชุมกรอบความร่วมมือแม่โขง - ล้านช้าง ๔. กระทรวงการท่องเที่ยวและกีฬา/การจัดทำดัชนีความพึงพอใจด้านการท่องเที่ยว ๕. กระทรวงการพัฒนาสังคมและความมั่นคงของมนุษย์/สื่อประชาสัมพันธ์ต่อต้านการค้ามนุษย์ ๖. กระทรวงเกษตรและสหกรณ์/ความร่วมมือทางการเกษตรในภูมิภาคเอเชีย/งานเทศกาลข้าวไทย ๒๕๖๐ ๗. กระทรวงคมนาคม/มาตรการปลอดภัยการเดินทาง ๘. กระทรวงทรัพยากรธรรมชาติและสิ่งแวดล้อม/การแก้ปัญหาหมอกควันและไฟป่า ๙. กระทรวงดิจิทัลเพื่อเศรษฐกิจและสังคม/ศูนย์พัฒนาความมั่นคงปลอดภัยไซเบอร์ของอาเซียน ๑๐. กระทรวงพลังงาน/การปรับปรุงแผนพัฒนากำลังผลิตไฟฟ้า ๑๑. กระทรวงพาณิชย์/การผลักดันการค้าชายแดน ๑๒. กระทรวงมหาดไทย/การช่วยเหลือผู้ประสบอุทกภัย/งาน OTOP CITY 2017 ๑๓. กระทรวงยุติธรรม/การใช้เทคโนโลยีสารสนเทศในกระบวนการยุติธรรม ๑๔. กระทรวงแรงงาน/การบริหารจัดการแรงงานต่างด้าว ๑๕. กระทรวงวัฒนธรรม/ตลาดประชารัฐ วัฒนธรรม ๑๖. กระทรวงวิทยาศาสตร์และเทคโนโลยี/นิทรรศการ "สูงวัย ไกลตัว" ๑๗. กระทรวงศึกษาธิการ/ความร่วมมือพัฒนาการศึกษาวิศวกรรมอาเซียน - ญี่ปุ่น ๑๘. กระทรวงสาธารณสุข/เตือนระวังโรคที่มาจากน้ำท่วม ๑๙. กระทรวงอุตสาหกรรม/การขับเคลื่อน SMEs สู่อุตสาหกรรม ๔.๐ ๒๐. สำนักนายกรัฐมนตรี/ภารกิจนายกรัฐมนตรี/โครงการค่ายเยาวชนอาเซียน (รายละเอียดตามเอกสารประกอบการประชุม)

๔.๓ ประเด็นที่น่าสนใจประจำสัปดาห์ (NBT)

- ผู้แทน NBT นำเสนอประเด็นประจำสัปดาห์ระหว่างวันที่ ๑๒ - ๑๘ ธันวาคม ๒๕๖๐ อาทิ ๑. สมเด็จพระเจ้าอยู่หัว พระราชทานความช่วยเหลือครอบครัวประสบอุทกภัย ๒. รายงาน ประชาชนเข้าชม นิทรรศการพระเมรุมาศ ๓. รายงานสด ประชุมคณะรัฐมนตรี ๔. ภารกิจนายกรัฐมนตรี ที่จ.กาฬสินธุ์ ๕. การใช้บัตรสวัสดิการแห่งรัฐ ๖. กรมอุตุนิยมวิทยา เตือนอากาศหนาว/สถานการณ์น้ำท่วม/การให้ความช่วยเหลือจากภาครัฐ (รายละเอียดตามเอกสารประกอบการประชุม)

๔.๔ ประเด็นที่น่าสนใจประจำสัปดาห์ (สวท.)

- ผู้แทน สวท. นำเสนอประเด็นประจำสัปดาห์ระหว่างวันที่ ๑๒ - ๑๘ ธันวาคม ๒๕๖๐ อาทิ ๑. นิทรรศการงานพระราชพิธีถวายพระเพลิงพระบรมศพ พระบาทสมเด็จพระปรมินทรมหาภูมิพลอดุลยเดช บรมนาถบพิตร ๒. ติดตามการทำงานของคณะรัฐมนตรีชุดใหม่ (ชุดที่ ๕)/การประชุมคณะรัฐมนตรี ๓. มาตรการความปลอดภัยทางถนนเทศกาลปีใหม่ ๒๕๖๑ ๔. การใช้บัตรสวัสดิการแห่งรัฐ ๕. การช่วยเหลือผู้ประสบภัยธรรมชาติ/มาตรการแก้ไขปัญหาไฟป่า (รายละเอียดตามเอกสารประกอบการประชุม)

๔.๕ กิจกรรมที่น่าสนใจประจำสัปดาห์ (ศสช.)

- ผู้แทน ศสช. แจ้งสรุปรายงานข้อมูลข่าวสารด้วย PRD Info ประจำวันที่ ๔ - ๘ ธันวาคม ๒๕๖๐ จำนวน ๑๕ ภาพ อาทิ กรมอุทยานประกาศเตือนนักท่องเที่ยว “อุทยานแห่งชาติเป็นเขตปลอดสุรา” ห้ามจำหน่ายหรือนำสุราเข้ามาในพื้นที่อุทยานและวนอุทยานทุกแห่งทั่วประเทศ (รายละเอียดตามเอกสารประกอบการประชุม)

๔.๖ ประเด็นที่น่าสนใจของสื่อต่างประเทศ (สปต.)

- ผู้แทน สปต. รายงานการติดตามประเด็นจากสื่อต่างประเทศเกี่ยวกับประเทศไทย อาทิ ๑. หลายจังหวัดทางภาคใต้ของไทยประสบอุทกภัย ๒. ย้อนรำลึกภารกิจและผลงานสำคัญของ ดร.สุรินทร์ พิศสุวรรณ ที่ได้รับการยอมรับจากประชาคมนานาชาติ ๓. ความคืบหน้าการดำเนินการโครงการรถไฟความเร็วสูง

ไทย - จีน ๔. ร้านอาหารริมถนนที่มีชื่อเสียงของไทยได้รับรางวัล ๑ ดาว มิชลินสตาร์ (Michelin Stars) ๕. การยอมรับนครเยรูซาเลมเป็นเมืองหลวงของอิสราเอล (รายละเอียดตามเอกสารประกอบการประชุม)

๔.๗ ประเด็นที่น่าสนใจประจำสัปดาห์ (NBT World)

- ผู้แทน NBT World รายงานประเด็นประจำสัปดาห์ระหว่างวันที่ ๑๒ - ๑๘ ธันวาคม ๒๕๖๐ อาทิ ๑. ขยายเวลาให้ประชาชนเข้าชมนิทรรศการพระเมรุมาศถึง ๓๑ ธันวาคม ๒๕๖๐ ๒. สถานการณ์อุทกภัยและภัยหนาว/การให้ความช่วยเหลือ ๓. การแก้ไขปัญหาราคายางตกต่ำ ๔. การใช้บัตรสวัสดิการแห่งรัฐ ๕. การลงพื้นที่จังหวัดกาฬสินธุ์ของนายกรัฐมนตรีและคณะ ในวันที่ ๑๓ ธันวาคม ๒๕๖๐ (รายละเอียดตามเอกสารประกอบการประชุม)

๔.๘ กิจกรรมที่น่าสนใจประจำสัปดาห์ (สพป.)

- ผู้แทน สพป. แจ้งการขยายเวลาให้ประชาชนเข้าชมนิทรรศการพระเมรุมาศ จนถึงวันที่ ๓๑ ธันวาคม ๒๕๖๐ และในโอกาสที่รัฐบาลโดยธนาคารพัฒนาวิสาหกิจขนาดกลางและขนาดย่อมแห่งประเทศไทย จัดงานตลาดคลองผดุงกรุงเกษมระหว่างวันที่ ๑๒ - ๑๘ ธันวาคม ๒๕๖๐ ธนาคารฯ จึงจัดรถบัส ๒ ชั้น จอดบริเวณหน้าศาลฎีกา เพื่อรับประชาชนหลังจากที่เข้าชมพระเมรุมาศ ไปยังตลาดคลองผดุงกรุงเกษม ตั้งแต่เวลา ๐๙.๐๐ - ๑๗.๐๐ น.

- ประเด็นจาก คมบ.

- นางปรีห์กมล วัฒนอมศักดิ์ชัย ร.พชช. ด้านต่างประเทศ รายงานประเด็นจากที่ประชุม คมบ. ที่ขอความร่วมมือประชาสัมพันธ์ อาทิ ๑. กระทรวงการต่างประเทศโดยกรมการกงสุล มอบของขวัญปีใหม่ ๒๕๖๑ แก่ประชาชน โดยเปิดบริการพิเศษ “ทำหนังสือเดินทางในวันเสาร์” เริ่มวันที่ ๑๖ ธันวาคม ๒๕๖๐ - วันที่ ๑๓ มกราคม ๒๕๖๑ ยกเว้นวันเสาร์ที่ ๓๐ ธันวาคม ๒๕๖๐ ที่สถานที่ให้บริการ ๓ แห่ง ได้แก่ (๑) สำนักงานหนังสือเดินทางชั่วคราว MRT คลองเตย (๒) สำนักงานหนังสือเดินทางชั่วคราว บางนา (ศูนย์การค้าอิมญาพาร์ค ศรีนครินทร์) และ (๓) สำนักงานหนังสือเดินทางชั่วคราว ปิ่นเกล้า (อาคาร SC Plaza/สายใต้ใหม่) เปิดให้บริการ ตั้งแต่เวลา ๐๘.๓๐ - ๑๕.๓๐ น. ๒. วันที่ ๑๔ ธันวาคม ๒๕๖๐ พลเอก ประวิตร วงษ์สุวรรณ ประชุมร่วมกับหน่วยงานที่เกี่ยวข้องด้านอุบัติเหตุบนท้องถนน โดย Teleconference กับจังหวัดขอนแก่น ชลบุรี เชียงใหม่ และภูเก็ต

มติที่ประชุม - รับทราบ

ระเบียบวาระที่ ๕

เรื่องที่เสนอให้ที่ประชุมพิจารณา

- การบริหารประเด็นประจำสัปดาห์

- ที่ประชุมร่วมกันกำหนดประเด็นการประชุมประชาสัมพันธ์ประจำสัปดาห์ ตามที่ฝ่ายเลขานุ

เสนอ ตามข้อ ๔.๒

มติที่ประชุม - รับทราบ

ระเบียบวาระที่ ๖

เรื่องอื่น ๆ

- ไม่มี -

มติที่ประชุม - รับทราบ

เลิกประชุมเวลา ๑๖.๑๐ น.

นางสาวณิธิธิญารัตน์ จันทร์กระจ่าง / ผู้จัดรายงานการประชุม

นางธัญนรี ชันยากร / ผู้ตรวจรายงานการประชุม

สรุปผลการเผยแพร่ประเด็นข่าวตามนโยบาย

ประจำวันที่ ๕ - ๑๑ ธันวาคม ๒๕๖๐

ส่วนปฏิบัติการและบริหารข้อมูลข่าวสาร (IOC) สำนักข่าว กรมประชาสัมพันธ์

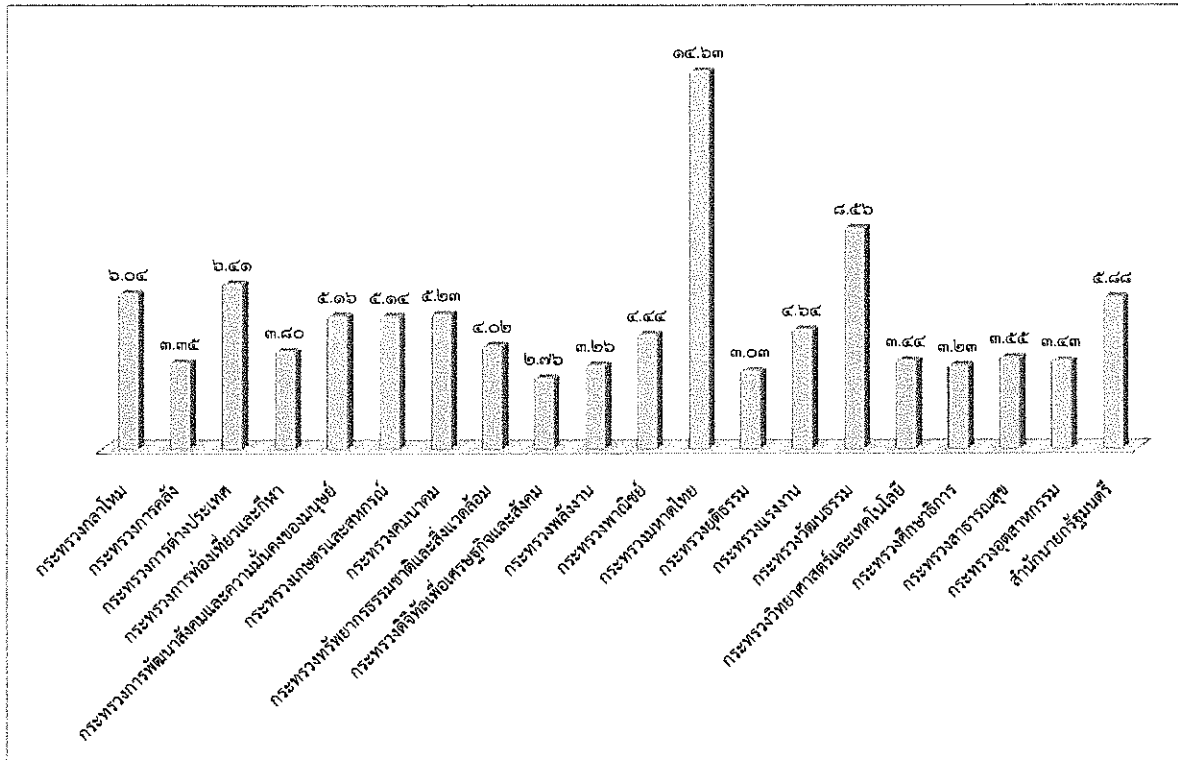

| ลำดับ | ประเด็น/กระทรวง | ผลการดำเนินการ | |
|-------------|--|----------------|-------------------------------------|
| | | ข่าว | บทความ การประชาสัมพันธ์/ข่าว-ครึ่ง) |
| ๑ | กระทรวงกลาโหม | ๖,๐๔ | ๒,๖๐๔ |
| ๒ | กระทรวงการคลัง | ๓,๓๕ | ๑,๔๔๔ |
| ๓ | กระทรวงการต่างประเทศ | ๖,๕๑ | ๒,๗๖๖ |
| ๔ | กระทรวงการท่องเที่ยวและกีฬา | ๓,๘๐ | ๑,๖๓๕ |
| ๕ | กระทรวงการพัฒนาสังคมและความมั่นคงของมนุษย์ | ๕,๑๖ | ๒,๒๒๕ |
| ๖ | กระทรวงเกษตรและสหกรณ์ | ๕,๑๔ | ๒,๒๑๗ |
| ๗ | กระทรวงคมนาคม | ๕,๒๓ | ๒,๒๕๗ |
| ๘ | กระทรวงทรัพยากรธรรมชาติและสิ่งแวดล้อม | ๔,๐๖ | ๑,๗๓๓ |
| ๙ | กระทรวงดิจิทัลเพื่อเศรษฐกิจและสังคม | ๒,๗๖ | ๑,๑๘๕ |
| ๑๐ | กระทรวงพลังงาน | ๓,๒๖ | ๑,๔๐๖ |
| ๑๑ | กระทรวงพาณิชย์ | ๔,๕๔ | ๑,๙๑๔ |
| ๑๒ | กระทรวงมหาดไทย | ๑๔,๖๓ | ๖,๓๑๐ |
| ๑๓ | กระทรวงยุติธรรม | ๓,๐๓ | ๑,๓๐๘ |
| ๑๔ | กระทรวงแรงงาน | ๔,๖๔ | ๒,๐๐๑ |
| ๑๕ | กระทรวงวัฒนธรรม | ๘,๕๖ | ๓,๖๙๓ |
| ๑๖ | กระทรวงวิทยาศาสตร์และเทคโนโลยี | ๓,๔๔ | ๑,๔๘๒ |
| ๑๗ | กระทรวงศึกษาธิการ | ๓,๒๓ | ๑,๓๙๕ |
| ๑๘ | กระทรวงสาธารณสุข | ๓,๕๕ | ๑,๕๓๐ |
| ๑๙ | กระทรวงอุตสาหกรรม | ๓,๔๓ | ๑,๔๗๘ |
| ๒๐ | สำนักนายกรัฐมนตรี | ๕,๘๘ | ๒,๕๓๖ |
| รวมทั้งสิ้น | | ๑๓๑,๒๒๗ | ๕๓,๑๒๗ |

รายละเอียดการเผยแพร่ประเด็นข่าวตามนโยบาย

| ลำดับ | ประเด็น | สพท. | สวท. | สนง. | สพป. | สปค. | คสช. | สปช.๑ | สปช.๒ | สปช.๓ | สปช.๔ | สปช.๕ | สปช.๖ | สปช.๗ | สปช.๘ |
|-------|---------|-------|-------|------|------|------|-------|-------|-------|-------|-------|-------|-------|-------|-------|
| ๑ | วันที่ | ๓๓ | ๑๒ | ๑๒ | ๑๒ | ๑๒ | ๑ | ๑๐ | ๑๐ | ๑๑ | ๑๐ | ๑๒ | | ๑ | ๑๑ |
| ๒ | เวลา | ๐๐.๑๐ | ๑๐.๕๐ | ๕.๐๕ | ๕.๕๗ | ๕.๕๖ | ๑๔.๐๕ | ๑๖.๕๕ | ๐๘.๑๑ | ๑๐.๒๕ | ๑๑.๕๖ | ๑๘.๓๐ | | ๑๓.๕๘ | ๑๖.๐๖ |

รายละเอียดการรายงาน

| ที่ | ประเด็น | ช่องทาง | รูปแบบ | สพท. | สวท. | สนง. | สพป. | สปค. | คสช. | รวม ส่วนกลาง | สปช.๑ | สปช.๒ | สปช.๓ | สปช.๔ | สปช.๕ | สปช.๖ | สปช.๗ | สปช.๘ | สปช.๙ | รวม ทั้งหมด | | | |
|--------------------|---|---------------------------------|-----------|------|------|------|------|------|------|-----------------|-------|-------|-------|-------|-------|-------|-------|-------|-------|----------------|-----|-----|-----|
| ๑ | กระทรวงกลาโหม - การช่วยเหลือ ประชาชนที่ ประสบอุทกภัย และภัยหนาว | สื่อโทรทัศน์ | ข่าว | ๕ | | | | | | ๕ | ๑ | ๑ | ๑๕ | ๒ | | | ๕ | ๕ | ๕ | ๕ | ๕๕ | | |
| | | | รายการ | | | | | | | | - | ๐ | ๐ | ๕ | ๕ | | | ๐ | - | - | - | ๑๕ | |
| | | | พูดแทรก | | | | | | | | | - | ๑๑ | ๒๐ | ๕ | ๕ | | | ๓ | - | - | - | ๓๕ |
| | | | สารคดี | | | | | | | | | - | ๐ | ๐ | ๐ | ๐ | | | ๐ | - | - | - | - |
| | | | สปอต | | | | | | | | | - | ๒๕ | ๐ | ๐ | ๐ | | | ๐ | - | - | - | ๒๕ |
| | | | อักษรวิ้ง | | ๕๐ | | | | | | | ๕๐ | ๑๒ | ๘๐ | ๔๐ | | ๕ | ๐ | - | - | - | - | ๒๖๐ |
| | | สื่อวิทยุ | ข่าว | | ๖๖ | | | | | | | ๒๖ | ๓๒ | ๓๕ | ๓๑ | ๒๕ | ๒๖ | | ๑๕ | ๒๖ | ๑๑๗ | ๓๓๒ | |
| | | | รายการ | | ๕ | | | | | | | ๕ | ๑๕ | ๓๐ | ๑๓ | ๕ | ๑๒ | | ๓ | ๒๘ | ๕๑ | ๑๖๕ | |
| | | | พูดแทรก | | ๕ | | | | | | | ๕ | ๕๐ | ๑๕๕ | ๕๗ | ๑๕ | ๖๐ | | ๕๐ | ๖๒ | ๒ | ๕๕๓ | |
| | | | บทความ | | | | | | | | | - | ๑ | ๕ | | | | | ๒ | ๕ | - | ๑๑ | |
| | | | สารคดี | | | | | | | | | - | | ๒ | | | ๑๐ | | ๒ | ๒ | - | ๑๖ | |
| | | | สปอต | | | | | | | | | - | ๕๘ | ๑๖๕ | ๑๐ | ๕ | | | ๓๐ | ๗ | ๑ | ๒๗๐ | |
| | สื่อสิ่งพิมพ์ | ข่าว/บทความ/ แผ่นพับ | | | | | | | | | - | ๓ | ๒๖ | | | ๑๖ | | | | ๒๓ | ๖๘ | | |
| | | สื่อ อินเทอร์เน็ต | prd.go.th | | | | | | | ๑๐ | ๑๐ | ๒๕ | ๓ | | ๑๕ | ๕ | | - | ๓ | | ๖๒ | | |
| | | nbtv.prd.go.th | ๕ | | | | | | | | ๕ | ๒๕ | | | | | | ๐ | - | ๑ | ๒๕ | | |
| | | nbt.prd.go.th | | | | | | | | | - | ๐ | | | ๑๓ | | | ๐ | - | ๒๑ | ๓๔ | | |
| | | thainews.prd.go.th | | | | | | | | | - | ๗ | ๓๐ | ๑ | ๑ | ๖ | | ๒ | - | ๕ | ๕๑ | | |
| | | thainews.prd.go.th /newseng | | | | ๑๕ | | | | | ๑๕ | ๒๕ | | | ๕ | | | ๐ | - | ๒ | ๕๕ | | |
| | | thailand.prd.go.th | | | | | | | | | - | ๐ | | | ๕ | | | ๐ | - | - | ๕ | | |
| | | asean thai.net | | | | | | | ๑ | | ๑ | ๐ | | | | | | ๐ | - | ๒๐ | ๒๑ | | |
| | | เว็บไซต์ สปช.๑-๘ | | | | | | | ๑ | | ๑ | ๕ | ๕๕ | | ๓๖ | | | ๒ | ๖๗ | ๒๗ | ๑๗๗ | | |
| | สื่อ Social (ภาษาไทย) | Facebook | ๕ | | ๕ | | | | | | ๑๒ | ๒๑ | ๕๕ | ๓ | ๕ | ๓๓ | | ๕ | ๖๗ | ๑๓ | ๒๑๒ | | |
| | | Twitter | ๕ | | ๕ | | | | ๑ | | ๑๓ | | ๐ | | ๕ | | | ๐ | - | - | ๒๒ | | |
| | | ผ่าน application Smart phone | ๕ | | | ๑ | | | | | ๕ | ๑๗ | ๑ | | ๕ | | | ๓ | ๑ | - | ๓๕ | | |
| | | You Tube | ๕ | | | | | | | | ๕ | ๖ | ๕ | | | ๒ | | ๒ | - | ๑ | ๒๓ | | |
| | NBT WORLD | ข่าว | | | ๗ | | | | | | ๗ | | ๐ | | | ๑ | | ๐ | - | ๕ | ๑๒ | | |
| | | รายการ | | | ๑ | | | | | | ๑ | | ๐ | | | ๑ | | ๐ | - | ๑ | ๓ | | |
| | | อักษรวิ้ง | | | ๒๐ | | | | | | ๒๐ | | ๐ | | | | | ๐ | - | - | ๒๐ | | |
| | สื่อ Social (ภาษาอังกฤษ) | Facebook | | | ๓ | | | | | | ๓ | | ๐ | | | | | ๐ | - | - | ๓ | | |
| | | Twitter | | | | | | | | | - | | ๐ | | | | | ๐ | - | - | - | | |
| | | You Tube | | | | | | | | | - | | ๐ | | | | | ๐ | - | - | - | | |
| | | ผ่าน application Smart phone | | | ๓ | | | | | | ๓ | | ๐ | | | | | ๐ | - | - | ๓ | | |
| | อป.มช. | | | | | | | | | - | ๑๒ | ๑๗ | ๒ | | ๒๕ | | ๒ | ๓ | ๖๔ | ๑๒๕ | | | |
| สื่ออื่นๆ | | | | | | | | | - | | ๖ | | | | | ๒ | - | ๒๐ | ๒๘ | | | | |
| รวมทั้งสิ้น | | | | ๑๑๕ | ๓๔ | ๖๖ | - | ๓ | ๑๐ | ๒๒๘ | ๒๖๐ | ๗๘๒ | ๑๗๗ | ๕๘ | ๒๕๕ | - | ๑๒๕ | ๒๖๕ | ๕๑๐ | ๒,๖๐๕ | | | |

รายละเอียดการรายงาน

| ที่ | ประเด็น | ช่องทาง | รูปแบบ | สพท. | สวท. | สนช. | สพป. | สปค. | คสช. | รวม ส่วนกลาง | สปท.๑ | สปท.๒ | สปท.๓ | สปท.๔ | สปท.๕ | สปท.๖ | สปท.๗ | สปท.๘ | สปท.๙ | สปท.๑๐ | รวม ทั้งหมด | | | |
|--------------------|--|--------------------------------|---------------------------------|------|------|------|------|------|------|-----------------|-------|-------|-------|-------|-------|-------|-------|-------|-------|--------|----------------|-------|-----|-----|
| ๒ | กระทรวงการคลัง - โครงการ SME Intelligence | สื่อโทรทัศน์ | ข่าว | ๑๐ | | | | | | ๑๐ | ๒ | ๒ | | | | | ๐ | ๒ | ๒ | | | ๒๒ | | |
| | | | รายการ | | | | | | | | - | ๑ | ๐ | | ๑ | | | ๐ | - | - | | | ๒ | |
| | | | พูดแทรกๆ | | | | | | | | - | ๒ | ๒๐ | | | | ๑ | | ๒ | - | - | | | ๒๕ |
| | | | สารคดี | | | | | | | | - | | ๐ | | | | | | ๐ | - | - | | | - |
| | | | สปอต | | | | | | | | - | | ๐ | | | | | | ๐ | - | - | | | - |
| | | อักษรวิ่ง | ๕๐ | | | | | | | ๕๐ | | ๒๐ | ๒๐ | | | ๙ | | ๐ | - | ๓๐ | | | ๑๖๙ | |
| | | สื่อวิทยุ | ข่าว | | ๙ | | | | | | ๙ | ๒๐ | ๒๓ | ๑ | ๑๖ | ๒๘ | | ๙ | ๑๙ | ๕ | | | | ๑๒๙ |
| | | | รายการ | | ๑ | | | | | | ๑ | ๑๓ | ๒๘ | | ๑ | ๘ | | ๒ | ๓๒ | ๑ | | | | ๘๖ |
| | | | พูดแทรกๆ | | ๑ | | | | | | ๑ | ๓๓ | ๑๐๓ | ๒๓ | ๓ | ๕๒ | | ๕๒ | ๘๑ | ๑ | | | | ๓๓๙ |
| | | | บทความ | | | | | | | | - | ๑ | ๑ | | | | | | ๓ | - | - | | | ๕ |
| | | | สารคดี | | | | | | | | - | ๙ | ๐ | | | | ๓ | | ๐ | ๕ | - | | | ๑๒ |
| | | สปอต | | | | | | | | - | ๕ | ๙ | | | | ๗ | | ๒๓ | ๑๘ | - | | | ๕๓ | |
| | | สื่อสิ่งพิมพ์ | ข่าว/บทความ/ แผ่นพับ | | | | | | | | - | ๒ | ๒๐ | | | | ๕ | | ๐ | - | ๒ | | | ๒๙ |
| | | | prd.go.th | | | | | | | ๒ | ๒ | | ๘ | ๑ | | ๓ | | ๐ | | - | | | | ๑๔ |
| | | สื่อ อินเทอร์เน็ต | nbtv.prd.go.th | ๑ | | | | | | | ๑ | | ๗ | | | | | | ๐ | | - | | | ๘ |
| | | | nbt.prd.go.th | | | | | | | | - | | ๐ | | | ๓ | | | ๐ | - | ๓๐ | | | ๓๓ |
| | | | thainews.prd.go.th | | | ๑๓ | | | | | ๑๓ | ๒ | ๙ | | | ๙ | | ๓ | - | ๓ | | | | ๓๙ |
| | | | thainews.prd.go.th /newseng | | | ๙ | | | | | ๙ | | ๖ | ๑ | | | | | ๐ | - | - | | | ๑๕ |
| | | | thailand.prd.go.th | | | | | | | | - | | ๐ | | | ๓ | | | ๐ | - | - | | | ๓ |
| | | | asean thai.net | | | | | | ๒ | | ๕ | | ๐ | | | | | | ๐ | - | ๒๐ | | | ๒๒ |
| | | | เว็บไซต์ สปท.๑-๘ | | | | | | | | - | ๙ | ๑๖ | | ๙ | ๑๖ | | ๐ | ๖๗ | ๙ | | | | ๑๑๑ |
| | | สื่อ Social (ภาษาไทย) | Facebook | ๑ | | | | | | | ๑ | ๗ | ๒๖ | ๑ | | ๑๘ | | ๕ | ๖๗ | ๒ | | | | ๑๒๗ |
| | | | Twitter | ๑ | | | | | ๒ | | ๓ | | ๐ | | | ๙ | | ๐ | - | - | | | | ๗ |
| | | | ผ่าน application Smart phone | ๑ | | | | | | | ๑ | | ๑๒ | | | | ๑๖ | | ๒ | ๑ | - | | | ๓๒ |
| | | | You Tube | ๑ | | | | | | | ๑ | | ๖ | | | ๒ | | ๐ | - | - | | | | ๙ |
| | | NBT WORLD | ข่าว | | | ๑๑ | | | | | ๑๑ | | ๐ | | | ๑ | | ๐ | - | ๑ | | | | ๑๓ |
| | | | รายการ | | | | | | | | - | | ๐ | | | ๑ | | ๐ | - | - | | | | ๑ |
| | | | อักษรวิ่ง | | | | | | | | - | | ๐ | | | | | ๐ | - | - | | | | - |
| | | สื่อ Social (ภาษาอังกฤษ) | Facebook | | | ๙ | | | | | ๙ | | ๐ | | | | | ๐ | - | - | | | | ๙ |
| | | | Twitter | | | | | | ๑ | | ๑ | | ๐ | | | | | ๐ | - | - | | | | ๑ |
| | | | You Tube | | | ๒ | | | | | ๒ | | ๐ | | | | | ๐ | - | - | | | | ๒ |
| | | | ผ่าน application Smart phone | | | ๙ | | | | | ๙ | | ๐ | | | | | ๐ | - | - | | | | ๙ |
| อป.มช. | | | | | | | | - | ๙ | ๑๘ | | | | ๗ | | ๒ | ๑ | ๘ | | | ๑๒๑ | | | |
| สื่ออื่นๆ | | | | | | | | - | | ๖ | | | | ๓ | | ๒ | - | ๑ | | | ๑๒ | | | |
| รวมทั้งสิ้น | | | | ๖๕ | ๖ | ๕๐ | - | ๗ | ๒ | ๓๓๐ | ๑๐๙ | ๓๗๙ | ๙๗ | ๒๙ | ๑๗๙ | - | ๑๐๙ | ๒๘๙ | ๑๘๖ | | | ๑,๕๕๙ | | |

รายละเอียดการรายงาน

| ชั้น | ประเด็น | ช่องทาง | รูปแบบ | สพพ. | สภาพ. | สนข. | สปป. | สปค. | ศสข. | รวม ส่วนกลาง | สปข.๑ | สปข.๒ | สปข.๓ | สปข.๔ | สปข.๕ | สปข.๖ | สปข.๗ | สปข.๘ | สปข.๙ | รวม ทั้งหมด | | |
|------|---|--------------------------------|---------------------------------|------|-------|------|------|------|------|-----------------|-------|-------|-------|-------|-------|-------|-------|-------|-------|----------------|-----|-------|
| ๓ | กระทรวงการ ต่างประเทศ - สหประชาชาติ กิจกรรมวันดินโลก | สื่อโทรทัศน์ | ข่าว | ๒๐ | | | | | | ๒๐ | | ๙ | | | | | ๑ | ๑ | ๙ | ๓๑ | | |
| | | | รายการ | | | | | | | | - | | ๐ | | | | | | ๐ | - | ๙ | ๙ |
| | | | ชุดแพร่ภาพ | | | | | | | | - | ๑ | ๑๐ | | | | | | ๓ | - | - | ๑๔ |
| | | | สารคดี | | | | | | | | - | ๒ | ๐ | | | | | | ๐ | - | - | ๒ |
| | | | สปอต | | | | | | | | - | | ๐ | | | | | | ๐ | - | - | - |
| | | อักษรวิ่ง | ๗๐ | | | | | | | ๗๐ | | ๖๐ | ๒๐ | | | | | ๕๖ | - | - | ๓๖ | ๒๘๖ |
| | | สื่อวิทยุ | ข่าว | | ๑๒ | | | | | | ๑๒ | ๕ | ๒๒ | ๓ | ๑๒ | ๗ | | | ๕ | ๒๑ | ๖ | ๑๐๑ |
| | | | รายการ | | ๒ | | | | | | ๒ | ๑๐ | ๒๓ | ๓ | ๑๐ | ๔ | | | ๒ | ๒๗ | ๙ | ๘๖ |
| | | | ชุดแพร่ภาพ | | ๑ | | | | | | ๑ | ๓๑ | ๕๑ | ๒๖ | ๒๐ | ๑๖ | | | ๕๕ | ๖๗ | ๑ | ๒๙๔ |
| | | | บทความ | | - | | | | | | - | ๑ | ๐ | | | | | | ๓ | - | - | ๔ |
| | | | สารคดี | | ๑ | | | | | | ๑ | | ๐ | ๑ | | | | | ๐ | - | - | ๒ |
| | | สปอต | | ๑ | | | | | | ๑ | | ๑๔ | ๓ | | | | | ๒๖ | - | - | ๓ | ๔๗ |
| | | สื่อสิ่งพิมพ์ | ข่าว/บทความ/ แผ่นพับ | | | | | | | | - | | | ๑๕ | | | ๕ | | ๐ | - | ๑ | ๒๐ |
| | | สื่อ อินเทอร์เน็ต | prd.go.th | | | | | | | ๒ | ๒ | | ๑๓ | | | ๒ | | | ๑ | - | ๒ | ๒๐ |
| | | | nbtv.prd.go.th | ๒ | | | | | | | ๒ | | ๑๑ | | | | | | ๐ | - | - | ๑๓ |
| | | | nbt.prd.go.th | | | | | | | | - | | ๕ | | | ๒ | | | ๐ | - | ๓๑ | ๓๘ |
| | | | thainews.prd.go.th | | | ๑๔ | | | | | ๑๔ | | ๖ | | | ๓ | | | ๑ | - | ๑ | ๒๕ |
| | | | thainews.prd.go.th /newseng | | | ๑๒ | | | | | ๑๒ | | ๐ | | | | | | ๐ | - | ๒ | ๑๔ |
| | | | thailand.prd.go.th | | | | | | | | - | | ๐ | | | | ๔ | | ๐ | - | ๒ | ๖ |
| | | | asean thai.net | | | | | | ๓ | ๒ | ๓ | | ๐ | | | | | | ๐ | - | ๓๕ | ๓๘ |
| | | | เว็บไซต์ สปข.๑-๘ | | | | | | ๒ | ๒ | ๒ | ๒ | ๑๗ | | ๑ | ๑๕ | | | ๑ | ๕๖๗ | ๘ | ๖๓๓ |
| | | สื่อ Social (ภาษาไทย) | Facebook | ๒ | | ๔ | | | | | ๒ | ๒ | ๑๘ | | | ๒๑ | | | ๓ | ๕๖๔ | - | ๖๑๙ |
| | | | Twitter | ๒ | | ๔ | | | ๓ | | ๕ | ๐ | | | | ๓ | | | ๐ | - | ๘ | ๒๐ |
| | | | ผ่าน application Smart phone | ๒ | | ๒ | | | | | ๔ | | ๑๐ | ๑ | | ๓๖ | | | ๓ | ๓ | - | ๓๗ |
| | | | You Tube | ๒ | | | | | | | ๒ | | ๕ | | | ๒ | | | ๑ | - | - | ๑๐ |
| | | NBT WORLD | ข่าว | | | ๑๐ | | | | | ๑๐ | | ๐ | | | ๑ | | | ๐ | - | ๓ | ๑๔ |
| | | | รายการ | | | | | | | | - | | ๐ | | | ๑ | | | ๐ | - | ๑ | ๒ |
| | | | อักษรวิ่ง | | | ๕ | | | | | ๕ | | ๐ | | | | | | ๐ | - | - | ๕ |
| | | สื่อ Social (ภาษาอังกฤษ) | Facebook | | | ๑ | | | | | ๑ | | ๐ | | | | | | ๐ | - | - | ๑ |
| | | | Twitter | | | | | | ๓ | | ๓ | | ๐ | | | | | | ๐ | - | - | ๓ |
| | | | You Tube | | | ๖ | | | | | ๖ | | ๐ | | | | | | ๐ | - | ๕๖ | ๖๘ |
| | | | ผ่าน application Smart phone | | | ๑ | | | | | ๑ | | ๐ | | | | | | ๐ | - | ๕ | ๕ |
| | | อป.มข. | | | | | | | | - | ๑๐ | ๑๔ | ๑ | | ๑๐ | | | ๓ | ๓ | ๒๔๐ | ๒๘๒ | |
| | | สื่ออื่นๆ | | | | | | | | - | | ๕ | | | | | | ๒ | - | ๑ | ๘ | |
| | | รวมทั้งสิ้น | | | | ๑๐๐ | ๑๗ | ๕๙ | - | ๑๑ | ๒ | ๑๘๙ | ๖๘ | ๓๔๕ | ๕๘ | ๔๓ | ๑๑๕ | - | ๒๐๐ | ๑,๒๕๘ | ๔๙๐ | ๒,๗๖๖ |

รายละเอียดการรายงาน

| ที่ | ประเด็น | ช่องทาง | รูปแบบ | สทท. | สวท. | สนช. | สพป. | สพด. | ศตช. | รวม ส่วนกลาง | สปช.๑ | สปช.๒ | สปช.๓ | สปช.๔ | สปช.๕ | สปช.๖ | สปช.๗ | สปช.๘ | สปช.๙ | รวบรวม ทั้งหมด | | | |
|-----|---|--------------------------------|---------------------------------|------|------|-----------|-----------|-----------|----------|-----------------|----------|------------|------------|------------|-----------|-----------|------------|----------|------------|-------------------|------------|--------------|-----|
| ค. | กระทรวงการ ท่องเที่ยวและกีฬา - การท่องเที่ยว เรือสำราญ | สื่อโทรทัศน์ | ข่าว | ๑๐ | | | | | | ๑๐ | ๑ | ๑ | ๑ | | ๑ | | ๑ | ๑ | ๑ | ๑ | ๑๓ | | |
| | | | รายการ | | | | | | | | - | ๕ | ๐ | ๑ | | | | ๐ | - | - | ๑ | ๑๖ | |
| | | | พุดทรายกา | | | | | | | | - | ๑ | ๑ | ๑ | | | ๑ | | ๑ | - | - | ๑ | ๓๒ |
| | | | สารคดี | | | | | | | | - | ๑๐ | ๐ | | | | | ๐ | - | - | - | ๑๐ | ๑๐ |
| | | | สปรอด | | | | | | | | - | ๕ | ๐ | | | | ๕ | | ๐ | - | - | - | ๑๐ |
| | | | อักษรวิ้ง | ๓๐ | | | | | | | ๓๐ | ๑๒ | ๒๐ | ๒๐ | | | ๕ | | ๐ | - | ๑๕ | ๑๕๑ | ๓๕๑ |
| | | สื่อวิทยุ | ข่าว | | | | ๕ | | | | | ๑ | ๒๐ | ๓๑ | ๕ | ๒๓ | ๒๕ | ๖ | ๒๓ | ๑๑ | ๑๑ | ๑๕๗ | ๓๕๗ |
| | | | รายการ | | | | ๒ | | | | | ๒ | ๑๕ | ๒๕ | ๓ | ๒ | ๒๐ | ๑ | ๓๐ | ๕ | ๕ | ๑๐๕ | ๑๐๕ |
| | | | พุดทรายกา | | | | ๒ | | | | | ๒ | ๒๒ | ๑๒๒ | ๒๕ | ๑๖ | | | ๕๕ | ๗๗ | ๓ | ๓๓๕ | ๓๓๕ |
| | | | บทความ | | | | | | | | | - | ๑ | ๐ | | | | | ๓ | ๑ | ๒ | ๗ | ๗ |
| | | | สารคดี | | | | | | | | | - | | ๐ | | | ๗ | | ๒ | - | - | ๕ | ๕ |
| | | | สปรอด | | | | | | | | | - | ๕ | ๑๕ | ๑๐ | | ๑๖ | | ๕๓ | - | ๒ | ๕๑ | ๕๑ |
| | | สื่อสิ่งพิมพ์ | ข่าว/บทความ/ แผ่นพับ | | | | | | ๑ | | | ๑ | ๓ | ๑๕ | | | ๕ | | ๐ | - | ๓ | ๒๗ | ๒๗ |
| | | สื่อ อินเทอร์เน็ต | prd.go.th | | | | | | | | ๑ | ๑ | | ๑๕ | ๒ | | | | ๑ | - | ๑ | ๒๐ | ๒๐ |
| | | | nbtv.prd.go.th | ๒ | | | | | | | | ๒ | | ๑๐ | | | | | ๐ | - | - | ๑๒ | ๑๒ |
| | | | nbt.prd.go.th | | | | | | | | | - | | ๑๐ | | | ๓ | | ๐ | - | ๒๐ | ๓๓ | ๓๓ |
| | | | thainews.prd.go.th | | | | | ๑๖ | | | | ๑๖ | ๗ | ๑๒ | | | ๓ | | ๖ | - | ๕ | ๕๕ | ๕๕ |
| | | | thainews.prd.go.th /newseng | | | | | ๗ | | | | ๗ | | ๐ | | | | | ๐ | - | - | ๗ | ๗ |
| | | | thailand.prd.go.th | | | | | | | ๓ | | ๓ | | ๐ | | | ๓ | | ๐ | - | - | ๖ | ๖ |
| | | | asean thai.net | | | | | | | ๓ | | ๓ | | ๐ | | | | | ๐ | - | ๑๕ | ๑๗ | ๑๗ |
| | | | เว็บไซต์ สปช.๑-๘ | | | | | | | ๒ | | ๒ | ๖ | ๒๐ | | ๑ | ๑๕ | | ๑ | ๗๕ | ๒๖ | ๑๕๓ | ๑๕๓ |
| | | สื่อ Social (ภาษาไทย) | Facebook | ๒ | | | | | | | | ๒ | ๕ | ๒๕ | ๒ | | ๓๕ | | ๕ | ๗๕ | ๖ | ๑๖๕ | ๑๖๕ |
| | | | Twitter | ๒ | | | | | | ๒ | | ๕ | | ๓ | | | ๒ | | ๐ | - | - | ๕ | ๕ |
| | | | ผ่าน application Smart phone | ๒ | | | | | | | | ๒ | | ๐ | | | ๒๐ | | ๓ | ๑ | - | ๒๖ | ๒๖ |
| | | | You Tube | ๒ | | | | | | | | ๒ | | ๑ | | | ๒ | | ๑ | - | - | ๖ | ๖ |
| | | NBT WORLD | ข่าว | | | | | ๕ | | | | ๕ | | ๐ | | | ๑ | | ๐ | - | ๓ | ๕ | ๕ |
| | | | รายการ | | | | | | | | | - | | ๐ | | | ๑ | | ๐ | - | ๑ | ๒ | ๒ |
| | | | อักษรวิ้ง | | | | | ๕ | | | | ๕ | | ๐ | | | | | ๐ | - | - | ๕ | ๕ |
| | | สื่อ Social (ภาษาอังกฤษ) | Facebook | | | | | ๓ | | | | ๓ | | ๐ | | | | | ๐ | - | - | ๓ | ๓ |
| | | | Twitter | | | | | | | ๕ | | ๕ | | ๐ | | | | | ๐ | - | - | ๕ | ๕ |
| | | | You Tube | | | | | ๓ | | | | ๓ | | ๐ | | | | | ๐ | - | - | ๓ | ๓ |
| | | | ผ่าน application Smart phone | | | | | ๓ | | | | ๓ | | ๐ | | | | | ๐ | - | ๕ | ๗ | ๗ |
| | | อป.มช. | | | | | | | | | | - | ๕ | ๑๕ | ๒ | | ๑๒ | | ๒ | ๓ | ๕๕ | ๑๕๓ | ๑๕๓ |
| | | | สื่ออื่นๆ | | | | | | | | | - | ๗ | | | | ๕ | | ๒ | - | ๓ | ๑๗ | ๑๗ |
| | | รวมทั้งสิ้น | | | | ๕๐ | ๑๒ | ๕๑ | ๑ | ๑๕ | ๑ | ๑๑๕ | ๑๓๕ | ๕๐๖ | ๕๑ | ๕๕ | ๑๕๗ | - | ๑๒๖ | ๒๕๓ | ๒๓๕ | ๑,๖๓๕ | |

รายละเอียดการรายงาน

| ที่ | ประเด็น | ช่องทาง | รูปแบบ | สพท. | สวท. | สนช. | สพป. | สปป. | คสช. | รวม ส่วนกลาง | สปช.๑ | สปช.๒ | สปช.๓ | สปช.๔ | สปช.๕ | สปช.๖ | สปช.๗ | สปช.๘ | สปช.๙ | รวม ทั้งหมด | | | |
|--------------------|---|--------------------------------|---------------------------------|------|------|------|------|------|------|-----------------|-------|-------|-------|-------|-------|-------|-------|-------|-------|----------------|----|-----|-----|
| ๕ | กระทรวงการ พัฒนาสังคมและ ความมั่นคงของ มนุษย์ - การรับบริจาค เบี้ยยังชีพผู้สูงอายุ | สื่อโทรทัศน์ | ข่าว | ๒ | | | | | | ๒ | ๑ | ๑๕ | ๒ | | | | ๑ | ๑ | ๑ | ๑ | ๓๕ | | |
| | | | รายการ | | | | | | | | - | | ๐ | | | | | | ๐ | - | - | - | - |
| | | | พูดแทรก | | | | | | | | | - | ๒ | ๒๐ | ๙ | ๒ | ๑ | | ๓ | - | - | - | ๓๒ |
| | | | สารคดี | | | | | | | | | - | ๐ | | | | | | ๐ | - | - | - | - |
| | | | สปอต | | | | | | | | | - | ๐ | | | | | | ๐ | - | - | - | - |
| | | อักษรวิ้ง | ๗๐ | | | | | | | | ๗๐ | ๑๒ | ๘๐ | ๓๐ | | ๔ | | ๕๖ | - | - | - | ๒๙๒ | |
| | | สื่อวิทยุ | ข่าว | | ๕ | | | | | | | ๕ | ๑๗ | ๒๑ | ๑๒ | ๑๕ | ๒๔ | | ๗ | ๒๑ | ๓๘ | ๑๖๕ | ๑๖๕ |
| | | | รายการ | | ๑ | | | | | | | ๑ | ๑๘ | ๒๘ | ๕ | ๑๐ | ๙ | | ๖ | ๒๘ | ๑ | ๑๐๐ | ๑๐๐ |
| | | | พูดแทรก | | ๑ | | | | | | | ๑ | ๓๖ | ๑๑๙ | ๓๗ | ๒๖ | ๑๓ | | ๕๕ | ๗๙ | ๙ | ๓๗๕ | ๓๗๕ |
| | | | บทความ | | | | | | | | | - | ๑ | ๑ | | | | | ๓ | ๓ | - | ๙ | ๙ |
| | | | สารคดี | | | | | | | | | - | | ๐ | | | ๓ | | ๐ | - | - | ๓ | ๓ |
| | | | สปอต | | | | | | | | | - | ๑๒ | ๒๙ | | ๗ | ๑๕ | | ๒๐ | ๕ | - | ๘๘ | ๘๘ |
| | | สื่อสิ่งพิมพ์ | ข่าว/บทความ/ แผ่นพับ | | | | | | ๒ | | | ๒ | ๑ | ๒๒ | | | ๓ | | ๐ | - | ๗ | ๓๕ | ๓๕ |
| | | สื่อ อินเทอร์เน็ต | prd.go.th | | | | | | | | ๑ | ๑ | ๒๐ | | | | ๕ | | ๑ | | ๑๑ | ๓๘ | ๓๘ |
| | | | nbtv.prd.go.th | ๑ | | | | | | | | ๑ | ๑๕ | | | | | | ๐ | - | ๔ | ๒๐ | ๒๐ |
| | | | nbt.prd.go.th | | | | | | | | | - | ๒ | | | | ๔ | | ๐ | - | - | ๖ | ๖ |
| | | | thainews.prd.go.th | | | | | ๒๔ | | | | ๒๔ | ๕ | ๑๘ | | | ๓ | | ๑ | - | ๔๓ | ๙๔ | ๙๔ |
| | | | thainews.prd.go.th /newseng | | | | | ๒๒ | | | | ๒๒ | ๑๔ | | | | | | ๐ | ๑.๐๐ | ๓ | ๕๐ | ๕๐ |
| | | | thailand.prd.go.th | | | | | | | | | - | ๐ | | | | ๕ | | ๐ | - | ๓ | ๙ | ๙ |
| | | | asean thai.net | | | | | | ๒ | | | ๒ | ๐ | | | | | | ๐ | - | ๓ | ๕ | ๕ |
| | | | เว็บไซต์ สปช.๑-๘ | | | | | | | | | - | ๙ | ๒๔ | | ๑ | ๑๕ | | ๑ | ๙๐ | ๓๓ | ๑๖๘ | ๑๖๘ |
| | | สื่อ Social (ภาษาไทย) | Facebook | ๑ | | | | | ๒ | | | ๓ | ๙ | ๔๐ | | | ๒๕ | | ๔ | ๙๐ | ๕๖ | ๒๑๖ | ๒๑๖ |
| | | | Twitter | ๑ | | | | | | | | ๑ | ๓ | | | | ๕ | | ๐ | - | ๑ | ๑๐ | ๑๐ |
| | | | ผ่าน application Smart phone | ๑ | | | | | | | | ๑ | | ๑๘ | ๑ | | ๑๘ | | ๓ | ๑ | - | ๔๒ | ๔๒ |
| | | | You Tube | ๑ | | | | | | | | ๑ | ๙ | | | | ๖ | | ๑ | - | ๕ | ๑๘ | ๑๘ |
| | | NBT WORLD | ข่าว | | | | | ๑๕ | | | | ๑๕ | ๐ | | | | | | ๐ | - | - | ๑๕ | ๑๕ |
| | | | รายการ | | | | | | | | | - | | ๐ | | | | | ๐ | - | ๒ | ๒ | ๒ |
| | | | อักษรวิ้ง | | | | | | | | | - | | ๐ | | | | | ๐ | - | ๒ | ๒ | ๒ |
| | | สื่อ Social (ภาษาอังกฤษ) | Facebook | | | | | ๓ | | ๑ | | ๔ | | ๐ | | | | | ๐ | - | - | ๔ | ๔ |
| | | | Twitter | | | | | | | | | - | | ๐ | | | | | ๐ | - | - | - | - |
| | | | You Tube | | | | | ๒ | | | | ๒ | | ๐ | | | | | ๐ | - | ๑ | ๓ | ๓ |
| | | | ผ่าน application Smart phone | | | | | ๓ | | | | ๓ | | ๐ | | | | | ๐ | - | ๕๖ | ๕๙ | ๕๙ |
| อป.มช. | | | | | | | | | - | ๑๖ | ๑๔ | ๒ | | ๑๖ | | ๓ | ๓ | ๑๐ | ๑๐ | ๖๔ | ๖๔ | | |
| สื่ออื่นๆ | | | | | | | | | - | | ๙ | | | ๓ | | ๒ | - | ๒๓๕ | ๒๓๕ | ๒๓๕ | | | |
| รวมทั้งสิ้น | | | | ๘๑ | ๑๑ | ๖๙ | ๒ | ๕ | ๑ | ๑๖๙ | ๑๓๙ | ๕๑๕ | ๙๒ | ๖๑ | ๑๖๘ | - | ๒๐๗ | ๓๒๒ | ๕๕๗ | ๒,๖๒๕ | | | |

รายละเอียดการรายงาน

| ที่ | ประเด็น | ช่องทาง | รูปแบบ | สทท. | สวท. | สนช. | สพป. | สพค. | คตช. | รวม ส่วนกลาง | สปช.๑ | สปช.๒ | สปช.๓ | สปช.๔ | สปช.๕ | สปช.๖ | สปช.๗ | สปช.๘ | สปช.๙ | รวบรวม ทั้งหมด | | | |
|--------------------|--|--------------------------------|---------------------------------|------|------|------|------|------|------|-----------------|-------|-------|-------|-------|-------|-------|-------|-------|-------|-------------------|----|-----|-----|
| ๖ | กระทรวงเกษตร และสหกรณ์ - งานเทศกาล ข้าวไทย ๒๕๖๐ | สื่อโทรทัศน์ | ข่าว | ๑๐ | | | | | | ๑๐ | ๑ | ๑ | | ๑ | | | ๑ | ๑ | ๑ | ๑ | ๑๕ | | |
| | | | รายการ | | | | | | | | - | ๒ | ๐ | | | | | ๐ | - | - | ๑ | ๓ | |
| | | | พูดแทรกๆ | | | | | | | | | - | ๑ | ๒๐ | | | | | ๒ | - | - | - | ๒๒ |
| | | | สารคดี | | | | | | | | | - | ๐ | | | | | | ๐ | - | - | - | - |
| | | | สปอต | | | | | | | | | - | ๒๕ | ๐ | | | | | ๐ | - | - | - | ๒๕ |
| | | อักษรวิ่ง | ๗๐ | | | | | | | | ๗๐ | ๑๒ | ๖๐ | ๒๐ | | ๖ | | ๐ | - | - | - | ๑๖๘ | |
| | | สื่อวิทยุ | ข่าว | | ๑๖ | | | | | | | ๑๖ | ๒๕ | ๑๖ | ๕ | ๕๕ | ๑๐ | | ๑๓ | ๓๐ | ๓๑ | ๑ | ๒๐๔ |
| | | | รายการ | | ๕ | | | | | | | ๒ | ๒๑ | ๓๒ | ๑ | ๓๘ | | | ๖ | ๓๗ | ๑ | ๑๓๘ | |
| | | | พูดแทรกๆ | | ๒ | | | | | | | ๒ | ๓๖ | ๑๓๕ | ๓๕ | ๕๐ | ๓๕ | | ๕๓ | ๑๐๑ | ๒ | ๕๕๒ | |
| | | | บทความ | | | | | | | | | - | ๑ | ๐ | | | | | ๓ | ๒ | ๑ | ๗ | |
| | | | สารคดี | | | | | | | | | - | ๐ | ๐ | | | ๒ | | ๑ | ๑ | ๑ | ๕ | |
| | | | สปอต | | | | | | | | | - | ๓ | ๒๑ | | ๕ | ๑๐ | | ๒๕ | ๒ | - | - | ๒๖ |
| | | สื่อสิ่งพิมพ์ | ข่าว/บทความ/ แผ่นพับ | | | | | ๕ | | | | ๕ | ๑ | ๒๖ | | ๗ | | ๐ | - | ๗ | | ๕๕ | |
| | | สื่อ อินเทอร์เน็ต | prd.go.th | | | | | | | ๑ | | ๑ | ๕ | ๒ | | ๓ | | ๕ | | ๒ | | ๒๐ | |
| | | | nbtv.prd.go.th | ๑ | | | | | | | | ๑ | ๓ | | | | | | ๐ | - | ๒ | ๖ | |
| | | | nbt.prd.go.th | | | | | | | | | - | ๑ | | | ๓ | | | ๐ | - | - | ๔ | |
| | | | thainews.prd.go.th | | | ๑๘ | | | | | | ๑ | ๓ | ๕ | | ๕ | | | ๗ | ๑ | ๕๕ | ๙๕ | |
| | | | thainews.prd.go.th /newseng | | | ๑๐ | | | | | | ๑๐ | ๒ | | | | | | ๐ | - | ๒ | ๑๔ | |
| | | | thailand.prd.go.th | | | | | ๒ | | | | ๒ | ๐ | | | ๓ | | ๐ | - | ๒ | ๗ | | |
| | | | asean thai.net | | | | | ๑ | | | | ๑ | ๐ | | | | | ๐ | - | ๒ | ๓ | | |
| | | | เว็บไซต์ สปช.๑-๘ | | | | | | | | | - | ๑๐ | ๑๒ | | ๕ | ๑๗ | | ๕ | ๙๘ | ๓๔ | ๑๗๕ | |
| | | สื่อ Social (ภาษาไทย) | Facebook | ๑ | | | | | ๑ | | | ๒ | ๕ | ๒๕ | ๒ | | ๑๖ | | ๑๕ | ๙๙ | ๓๔ | ๒๐๒ | |
| | | | Twitter | ๑ | | | | | | | | ๑ | | ๓ | | | ๔ | | ๐ | - | ๒ | ๑๐ | |
| | | | ผ่าน application Smart phone | ๑ | | | | | | | | ๑ | | ๑๙ | | | ๒๓ | | ๖ | ๒ | - | ๕๑ | |
| | | | You Tube | ๑ | | | | | | | | ๑ | ๕ | ๑๐ | | | ๓ | | ๕ | - | - | ๒๒ | |
| | | NBT WORLD | ข่าว | | | | ๘ | | | | | ๘ | ๐ | | | ๑ | | ๐ | - | - | - | ๙ | |
| | | | รายการ | | | | | | | | | - | ๐ | | | ๑ | | ๐ | - | ๕ | ๖ | | |
| | | | อักษรวิ่ง | | | | ๑๐ | | | | | ๑๐ | ๐ | | | | | ๐ | - | ๒ | ๑๒ | | |
| | | สื่อ Social (ภาษาอังกฤษ) | Facebook | | | | ๑ | | | | | ๑ | ๐ | | | | | | ๐ | - | - | ๑ | |
| | | | Twitter | | | | | | | | | - | ๐ | | | | | | ๐ | - | - | - | |
| | | | You Tube | | | | ๓ | | | | | ๓ | ๐ | | | | | | ๐ | - | - | ๓ | |
| | | | ผ่าน application Smart phone | | | | ๑ | | | | | ๑ | ๐ | | | | | | ๐ | - | ๕๒ | ๕๓ | |
| | | อป.มช. | | | | | | | | | - | ๑๒ | ๑๗ | ๒ | | ๑๓ | | ๓ | ๕ | ๒ | ๕๓ | | |
| สื่ออื่นๆ | | | | | | | | | - | ๓ | | | | | | ๒ | - | ๒๔๔ | ๒๔๙ | | | | |
| รวมทั้งสิ้น | | | | ๘๕ | ๒๐ | ๕๑ | ๕ | ๕ | ๑ | ๑๖๕ | ๑๖๑ | ๔๔๓ | ๒๗ | ๑๖๑ | ๑๖๑ | - | ๑๕๒ | ๓๗๕ | ๕๖๙ | ๒,๒๓๗ | | | |

รายละเอียดการรายงาน

| ที่ | ประเด็น | ช่องทาง | รูปแบบ | สพท. | สวท. | สนช. | สพป. | สปต. | คสช. | รวม ส่วนกลาง | สปช.๑ | สปช.๒ | สปช.๓ | สปช.๔ | สปช.๕ | สปช.๖ | สปช.๗ | สปช.๘ | ส.ปชส. | รวบรวม ทั้งหมด | | |
|-----|--|--------------------------------|---------------------------------|------|------|------|------|------|------|-----------------|-------|-------|-------|-------|-------|-------|-------|-------|--------|-------------------|-----|-------|
| ๗ | กระทรวงคมนาคม - มาตรการ ปลอดภัยรับปีใหม่ | สื่อโทรทัศน์ | ข่าว | ๙ | | | | | | ๙ | | ๙ | ๑ | | | | ๕ | ๑ | ๕ | ๑๕ | | |
| | | | รายการ | | | | | | | - | | ๐ | | ๑ | | | | ๐ | - | - | ๑ | ๒ |
| | | | พูดแทรก | | | | | | | - | | ๒ | ๒ | ๑ | | | | ๐ | - | - | - | ๓ |
| | | | สารคดี | | | | | | | - | | ๐ | | | | | | ๕ | - | - | - | ๕ |
| | | | สปอต | | | | | | | - | | ๐ | | ๒ | | | | ๐ | - | - | - | ๒ |
| | | อักษรวิ่ง | ๗๐ | | | | | | | ๗๐ | ๑๒ | ๘๐ | ๑๐ | | ๙ | | ๕ | - | - | - | ๒๗๒ | |
| | | สื่อวิทยุ | ข่าว | | ๕ | | | | | | ๕ | ๑๑ | ๒๕ | ๑๓ | ๕ | ๓๐ | | ๑๖ | ๒๓ | ๓ | ๓ | ๒๐๗ |
| | | | รายการ | | ๑ | | | | | | ๑ | ๑๗ | ๒๕ | ๒๕ | ๑๕ | ๕ | | ๕ | ๒ | ๒ | ๒ | ๑๕๒ |
| | | | พูดแทรก | | ๙ | | | | | | ๕ | ๕ | ๑๕ | ๕ | ๓๓ | ๒ | | ๖ | ๖ | ๓ | ๓ | ๑๖๘ |
| | | | บทความ | | | | | | | | - | ๖ | ๓ | | | | | ๓ | - | ๑ | ๑ | ๑๓ |
| | | | สารคดี | | | | | | | | - | ๑ | ๐ | ๒ | | | | ๒ | - | ๑ | ๑ | ๒๖ |
| | | สปอต | | | | | | | | - | ๕ | ๑๒ | ๑๕ | | | ๑๐ | ๓ | ๓ | - | - | ๕ | |
| | | สื่อสิ่งพิมพ์ | ข่าว/บทความ/ แผ่นพับ | | | | | | | | - | | ๒ | | | | ๕ | | ๐ | - | - | ๒๗ |
| | | สื่อ อินเทอร์เน็ต | prd.go.th | | | | | | | ๑ | ๑ | | ๑ | ๓ | | ๒ | | ๒ | ๒ | - | - | ๒๕ |
| | | | nbtv.prd.go.th | ๑๒ | | | | | | | ๑ | | ๑ | | | | | ๐ | - | - | ๑ | ๒๓ |
| | | | nbt.prd.go.th | | | | | | | | - | | ๐ | | | | ๒ | | ๐ | - | - | ๒ |
| | | | thainews.prd.go.th | | | | ๑๗ | | | | ๑ | ๒ | ๑ | ๑ | | ๒ | | ๒ | ๑.๐๐ | ๓๓ | ๓ | ๗๒ |
| | | | thainews.prd.go.th /newseng | | | | ๒๕ | | | | ๒ | | ๐ | | | | | ๐ | - | - | ๑ | ๒๖ |
| | | | thailand.prd.go.th | | | | | | | | - | | ๐ | | | ๓ | | ๐ | - | - | - | ๓ |
| | | | asean thai.net | | | | | | ๒ | | ๒ | | ๐ | | | | | ๐ | - | - | - | ๒ |
| | | | เว็บไซต์ สปช.๑-๘ | | | | | | | | - | ๓ | ๒ | ๑ | | ๕ | ๑๖ | | ๕ | ๕ | ๕ | ๑๘๕ |
| | | สื่อ Social (ภาษาไทย) | Facebook | ๑๒ | | ๔ | | ๑ | | | ๑ | ๕ | ๓ | ๓ | ๕ | ๑๕ | | ๑๐ | ๑๐ | ๑ | ๑ | ๒๓๐ |
| | | | Twitter | ๑๒ | | ๔ | | | | | ๑ | | ๐ | | | ๕ | | ๐ | - | - | - | ๒๑ |
| | | | ผ่าน application Smart phone | ๑๒ | | | ๓ | | | | ๑ | | ๒ | | | ๑ | | ๕ | ๕ | - | - | ๕๖ |
| | | | You Tube | ๑๒ | | | | | | | ๑ | | ๕ | | | | ๕ | | ๒ | - | ๑ | ๒๗ |
| | | NBT WORLD | ข่าว | | | ๑๗ | | | | | ๑ | | ๐ | | | ๑ | | ๐ | - | - | - | ๑๘ |
| | | | รายการ | | | | | | | | - | | ๐ | | | ๑ | | ๐ | - | - | ๑ | ๒ |
| | | | อักษรวิ่ง | | | ๒๐ | | | | | ๒ | | ๐ | | | | | ๐ | - | - | - | ๒๐ |
| | | สื่อ Social (ภาษาอังกฤษ) | Facebook | | | ๑ | | ๑ | | | ๒ | | ๐ | | | | | ๐ | - | - | - | ๒ |
| | | | Twitter | | | | | | | | - | | ๐ | | | | | ๐ | - | - | - | - |
| | | | You Tube | | | ๒ | | | | | ๒ | | ๐ | | | | | ๐ | - | - | - | ๒ |
| | | | ผ่าน application Smart phone | | | ๑ | | | | | ๑ | | ๐ | | | | | ๐ | - | - | - | ๑ |
| | | อป.มช. | | | | | | | | - | ๑ | ๑ | ๒ | | ๑ | | ๓ | ๓ | ๕ | ๕ | ๖๐ | |
| | | สื่ออื่นๆ | | | | | | | | - | | ๑ | | | | ๑ | | ๒ | - | ๑ | ๑๕๐ | |
| | | รวมทั้งสิ้น | | | | ๑๓๕ | ๑๕ | ๙๕ | - | ๕ | ๑ | ๒๕๙ | ๑๑๙ | ๕๑๖ | ๑๕๗ | ๑๐๕ | ๑๘๐ | - | ๒๗๖ | ๓๕๐ | ๑๐๕ | ๒,๒๕๗ |

รายละเอียดการรายงาน

| ที่ | ประเด็น | ช่องทาง | รูปแบบ | สทท. | สวท. | สนช. | สพป. | สพด. | คสช. | รวม ส่วนกลาง | สปช.๑ | สปช.๒ | สปช.๓ | สปช.๔ | สปช.๕ | สปช.๖ | สปช.๗ | สปช.๘ | สปช.๙ | รวบรวม ทั้งหมด | | |
|-----|---|--------------------------------|---------------------------------|------|------|------|------|------|------|-----------------|-------|-------|-------|-------|-------|-------|-------|-------|-------|-------------------|-----|-------|
| ๘ | กระทรวง ทรัพยากรธรรม ชาติและ สิ่งแวดล้อม - โครงการอนุรักษ์ เมื่อไปอุทยาน | สื่อโทรทัศน์ | ข่าว | ๒ | | | | | | ๒ | ๑ | ๑ | | | | | ๐ | ๑ | ๑ | ๒ | | |
| | | | รายการ | | | | | | | | - | | ๐ | | | | | | ๐ | - | ๑ | ๑ |
| | | | พูดแทรก | | | | | | | | | - | ๑ | | | | | | ๓ | - | - | ๒ |
| | | | สารคดี | | | | | | | | | - | | | | | | | ๐ | - | - | - |
| | | | สปอต | | | | | | | | | - | ๑๐ | ๐ | | | | | ๐ | - | - | ๑๐ |
| | | อักษรวิ่ง | ๗๙ | | | | | | | | ๗๙ | | ๘๐ | ๑๐ | | ๘ | | ๐ | - | - | ๑๗๗ | |
| | | สื่อวิทยุ | ข่าว | | | ๕ | | | | | | ๕ | ๑๘ | ๓๑ | ๖ | ๑๑ | ๕๐ | | ๗ | ๒๒ | ๒๕ | ๑๖๕ |
| | | | รายการ | | | ๑ | | | | | | ๑ | ๑๖ | ๒๘ | ๕ | | ๕ | | ๕ | ๓๒ | ๑ | ๙๕ |
| | | | พูดแทรก | | | ๑ | | | | | | ๑ | ๓๐ | ๑๑๗ | ๓๑ | ๑๐ | ๕๕ | | ๖๑ | ๙๗ | ๓ | ๓๙๕ |
| | | | บทความ | | | | | | | | | - | ๑ | ๐ | | | ๕ | | ๒ | - | ๑ | ๙ |
| | | | สารคดี | | | | | | | | | - | | ๐ | | ๑ | ๒ | | ๐ | - | - | ๓ |
| | | สปอต | | | | | | | | | - | ๑ | ๓๗ | | | ๑๐ | | ๕๕ | ๒ | - | ๙๕ | |
| | | สื่อสิ่งพิมพ์ | ข่าว/บทความ/ แผ่นพับ | | | | | | | | | - | ๑ | ๓๐ | ๑ | | ๒ | | ๐ | - | ๑ | ๓๕ |
| | | สื่อ อินเทอร์เน็ต | prd.go.th | | | | | | | ๑ | ๑ | | ๒๐ | ๑ | | ๑ | | ๐ | - | ๒ | ๒๕ | |
| | | | nbtv.prd.go.th | ๑ | | | | | | | ๑ | | ๑๙ | | | | | ๐ | - | - | ๒๐ | |
| | | | nbt.prd.go.th | | | | | | | | - | | ๐ | ๑ | | ๑ | | ๐ | - | - | ๒ | |
| | | | thainews.prd.go.th | | | | ๑๘ | | | | ๑๘ | ๒ | ๑๙ | | ๑ | ๑ | | ๑ | - | ๕๑ | ๙๓ | |
| | | | thainews.prd.go.th /newseng | | | | ๑๐ | | | | ๑๐ | | ๐ | | | | | ๐ | ๑.๐๐ | ๒ | ๑๓ | |
| | | | thailand.prd.go.th | | | | | | | | - | | ๐ | | | ๑ | | ๐ | - | - | ๑ | |
| | | | asean thai.net | | | | | ๒ | | | ๒ | | ๐ | | | | | ๐ | | - | ๒ | |
| | | เว็บไซต์ สปช.๑-๘ | | | | | | | | | - | ๒ | ๒๓ | | | ๓๗ | | ๐ | ๘๙ | ๒๓ | ๑๕๘ | |
| | | สื่อ Social (ภาษาไทย) | Facebook | ๑ | | | | | | | ๑ | ๕ | ๓๕ | ๒ | ๕ | ๑๘ | | ๕ | ๙๐ | ๓ | ๑๖๒ | |
| | | | Twitter | ๑ | | | | | | | ๑ | | ๐ | | | ๒ | | ๐ | - | - | ๓ | |
| | | | ผ่าน application Smart phone | ๑ | | | | | | | ๑ | | ๑๘ | ๑ | | ๑๒ | | ๒ | ๑ | - | ๓๕ | |
| | | | You Tube | ๑ | | | | | | | ๑ | | ๙ | | | ๒ | | ๐ | - | ๒ | ๑๔ | |
| | | NBT WORLD | ข่าว | | | | ๑๑ | | | | ๑๑ | | ๐ | | | ๑ | | ๐ | - | - | ๑๒ | |
| | | | รายการ | | | | | | | | - | | ๐ | | | ๑ | | ๐ | - | ๑ | ๒ | |
| | | | อักษรวิ่ง | | | | ๑๕ | | | | ๑๕ | | ๐ | | | | | ๐ | - | - | ๑๕ | |
| | | สื่อ Social (ภาษาอังกฤษ) | Facebook | | | | ๓ | | | | ๓ | | ๐ | | | | | ๐ | - | - | ๓ | |
| | | | Twitter | | | | | | | | - | | ๐ | | | | | ๐ | - | - | - | |
| | | | You Tube | | | | ๕ | | | | ๕ | | ๐ | | | | | ๐ | - | - | ๕ | |
| | | | ผ่าน application Smart phone | | | | ๓ | | | | ๓ | | ๐ | | | | | ๐ | - | - | ๓ | |
| | | อป.ม.ข. | | | | | | | | - | ๑๑ | ๑๔ | ๑ | | ๕ | | ๒ | ๓ | ๓ | ๓๙ | | |
| | | สื่ออื่นๆ | | | | | | | | - | | ๕ | | | | | ๒ | - | ๙๓ | ๙๙ | | |
| | | รวมทั้งสิ้น | | | | ๙๐ | ๒ | ๒๔ | - | ๒ | ๕ | ๑๖๓ | ๑๐๓ | ๕๑๒ | ๕๘ | ๒๘ | ๑๘๒ | - | ๑๓๓ | ๓๓๘ | ๒๑๖ | ๑,๗๓๓ |

รายละเอียดการรายงาน

| ที่ | ประเด็น | ช่องทาง | รูปแบบ | สทท. | สวท. | สนช. | สพป. | สพต. | คลัง. | รวม ส่วนกลาง | สปช.๑ | สปช.๒ | สปช.๓ | สปช.๔ | สปช.๕ | สปช.๖ | สปช.๗ | สปช.๘ | ส.ปชส. | รวบรวม ทั้งหมด | | |
|-----|--|--------------------------------|---------------------------------|------|------|------|------|------|-------|-----------------|-------|-------|-------|-------|-------|-------|-------|-------|--------|-------------------|-----|-------|
| ๙ | กระทรวงดิจิทัล เพื่อเศรษฐกิจ และสังคม - ศูนย์ข้อมูล ซูเปอร์เนป | สื่อโทรทัศน์ | ข่าว | ๑๐ | | | | | | ๑๐ | ๑ | ๖ | | | ๑ | | ๐ | ๑ | ๕ | ๒๓ | | |
| | | | รายการ | | | | | | | | - | | ๐ | | | | | | ๐ | - | - | - |
| | | | ชุดแทรกกา | | | | | | | | - | ๑ | ๑๐ | | | | ๑ | | ๖ | - | - | ๑๔ |
| | | | สารคดี | | | | | | | | - | | ๐ | | | | | | ๐ | - | - | - |
| | | | สปอต | | | | | | | | - | | ๐ | | | | | | ๐ | - | - | - |
| | | อักษรวิ้ง | ๖๐ | | | | | | | ๖๐ | | ๖๐ | ๑๐ | | | ๖ | | ๐ | - | - | ๑๓๖ | |
| | | สื่อวิทยุ | ข่าว | | ๙ | | | | | | ๙ | ๑๐ | ๑๓ | ๒ | ๓ | ๓๔ | ๑๒ | ๑๕ | ๑๕ | ๕ | ๑๐๕ | |
| | | | รายการ | | ๑ | | | | | | ๑ | ๑๐ | ๒๒ | | | ๑๑ | ๗ | ๒๖ | ๕๑ | ๕๑ | ๑๒๔ | |
| | | | ชุดแทรกกา | | ๖ | | | | | | ๖ | ๒๒ | ๗๘ | ๑๓ | | ๔๕ | ๕๖ | ๖๗ | ๑ | ๒๓๔ | | |
| | | | บทความ | | | | | | | | - | ๑ | ๐ | | | ๔ | ๒ | - | - | - | ๗ | |
| | | | สารคดี | | | | | | | | - | | ๐ | | | ๖ | ๑ | - | - | - | ๓ | |
| | | | สปอต | | | | | | | | - | | ๑๒ | | | ๑๐ | ๔๕ | ๓ | - | - | ๗๐ | |
| | | สื่อสิ่งพิมพ์ | ข่าว/บทความ/ แผ่นพับ | | | | | | | | - | | ๒๕ | | | ๓ | | ๐ | - | - | ๔ | ๓๒ |
| | | สื่อ อินเทอร์เน็ต | prd.go.th | | | | | | | ๑ | ๑ | ๗ | ๑ | | ๖ | | ๐ | - | - | ๑ | ๑๒ | |
| | | | nbtv.prd.go.th | ๑๕ | | | | | | | ๑๕ | ๕ | | | | | ๐ | - | - | - | ๒๐ | |
| | | | nbt.prd.go.th | | | | | | | | - | ๐ | | | | ๒ | | ๐ | - | - | ๒ | |
| | | | thainews.prd.go.th | | | ๑๓ | | | | | ๑๓ | ๔ | | | | ๒ | | ๓ | - | - | ๒ | ๒๔ |
| | | | thainews.prd.go.th /newseng | | | ๕ | | | | | ๕ | ๔ | | | | | | ๐ | - | - | ๕๐ | ๕๙ |
| | | | thailand.prd.go.th | | | | | | | | - | ๐ | | | | ๒ | | ๐ | - | - | ๒ | |
| | | | asean thai.net | | | | | | ๒ | | ๒ | ๐ | | | | | ๐ | - | - | - | ๒ | |
| | | | เว็บไซต์ สปช.๑-๘ | | | | | | | | - | ๑ | ๘ | | | ๑๒ | | ๐ | - | - | ๓ | ๒๔ |
| | | สื่อ Social (ภาษาไทย) | Facebook | ๑๕ | | | | | ๒ | | ๑๗ | ๒ | ๑๙ | ๓ | | ๑๖ | ๕ | | | - | ๒ | ๖๒ |
| | | | Twitter | ๑๕ | | | | | | | ๑๕ | ๒ | ๐ | | | ๓ | ๐ | - | - | - | - | ๒๐ |
| | | | ผ่าน application Smart phone | ๑๕ | | | | | | | ๑๕ | | ๑๒ | | | ๑๖ | ๒ | | | - | - | ๔๕ |
| | | | You Tube | ๑๕ | | | | | | | ๑๕ | ๖ | | | | ๑ | ๐ | - | - | - | - | ๒๒ |
| | | NBT WORLD | ข่าว | | | ๖ | | | | | ๖ | ๐ | | | | ๑ | ๐ | - | - | - | - | ๗ |
| | | | รายการ | | | | | | | | - | | ๐ | | | ๑ | ๐ | - | - | - | ๑ | ๒ |
| | | | อักษรวิ้ง | | | ๑๐ | | | | | ๑๐ | ๐ | | | | | ๐ | - | - | - | ๑๐ | |
| | | สื่อ Social (ภาษาอังกฤษ) | Facebook | | | | | | ๑ | | ๑ | ๐ | | | | ๖ | | ๐ | - | - | - | ๓ |
| | | | Twitter | | | | | | | | - | ๐ | | | | | ๐ | - | - | - | - | - |
| | | | You Tube | | | ๒ | | | | | ๒ | ๐ | | | | | ๐ | - | - | - | - | ๒ |
| | | | ผ่าน application Smart phone | | | | | | | | - | ๐ | | | | | ๐ | - | - | - | - | - |
| | | อป.มช. | | | | | | | | - | ๑๑ | ๑๕ | ๑ | | ๑๔ | ๒ | ๓ | ๓ | ๓ | ๓ | ๔๔ | |
| | | สื่ออื่นๆ | | | | | | | | - | ๕ | | | | | ๒ | - | - | - | ๓ | ๑๐ | |
| | | รวมทั้งสิ้น | | | | ๑๕๕ | ๗ | ๒๖ | - | ๕ | ๑ | ๑๓๙ | ๖๓ | ๓๑๑ | ๒๘ | ๓ | ๒๐๒ | - | ๑๓๕ | ๑๑๘ | ๑๓๑ | ๑,๑๘๙ |

รายละเอียดการรายงาน

| ที่ | ประเด็น | ช่องทาง | รูปแบบ | สทท. | สวท. | สนข. | สปป. | สปค. | ศสข. | รวม | สปข.๑ | สปข.๒ | สปข.๓ | สปข.๔ | สปข.๕ | สปข.๖ | สปข.๗ | สปข.๘ | สปข.๙ | รวม | | |
|-----|--|--------------------------------|---------------------------------|------|------|------|------|------|------|-----|-------|-------|-------|-------|-------|-------|-------|-------|-------|-----|-----|-------|
| ๑๐ | กระทรวง พลังงาน - การสนับสนุน ระบบโซลาร์ เซลล์ในภาคใต้ | สื่อโทรทัศน์ | ข่าว | ๑๐ | | | | | | ๑๐ | ๐ | | | | | | ๐ | ๑ | - | ๑๑ | | |
| | | | รายการ | | | | | | | - | ๐ | | | | | | | ๐ | - | - | - | |
| | | | พูดแทรกภา | | | | | | | - | ๑ | ๒๐ | | | | | | ๕ | - | - | - | ๒๖ |
| | | | สารคดี | | | | | | | - | ๑ | ๐ | | | | | | ๐ | - | - | - | ๑ |
| | | | สปอต | | | | | | | - | ๐ | ๐ | | | | | | ๐ | - | - | - | - |
| | | | อักษรวิ่ง | ๕๐ | | | | | | | ๕๐ | ๘๐ | ๑๐ | | | | ๔ | | ๐ | - | - | ๑๔๔ |
| | | สื่อวิทยุ | ข่าว | | ๕ | | | | | | ๕ | ๕ | ๑๔ | ๒ | ๑ | ๒๔ | | ๖ | ๑๔ | ๒ | ๗๗ | |
| | | | รายการ | | ๑ | | | | | | ๑ | ๑๗ | ๒๖ | ๓ | | ๗ | | ๑ | ๒๒ | ๑ | ๗๘ | |
| | | | พูดแทรกภา | | ๒ | | | | | | ๒ | ๒๗ | ๑๐๑ | ๑๗ | ๑๐ | ๓๕ | | ๕๖ | ๗๖ | ๒ | ๓๒๖ | |
| | | | บทความ | | | | | | | | - | ๑ | ๐ | | | | | ๒ | - | ๑๐ | ๑๓ | |
| | | | สารคดี | | | | | | | | - | ๑ | ๐ | | | | | ๐ | - | - | ๑ | |
| | | | สปอต | | | | | | | | - | ๒ | ๑๑ | | | | ๑๐ | | ๒๕ | - | - | ๔๘ |
| | | สื่อสิ่งพิมพ์ | ข่าว/บทความ/ แผ่นพับ | | | | | | | | - | ๐ | ๒๐ | ๑ | | | ๒ | | ๐ | - | - | ๒๓ |
| | | สื่อ อินเทอร์เน็ต | prd.go.th | | | | | | | ๑ | ๑ | ๗ | | ๑ | | ๒ | | | ๐ | - | - | ๑๑ |
| | | | nbtv.prd.go.th | ๑ | | | | | | | ๑ | ๖ | | | | | | | ๐ | - | ๑ | ๘ |
| | | | nbt.prd.go.th | | | | | | | | - | ๐ | | | | ๓ | | | ๐ | - | - | ๓ |
| | | | thainews.prd.go.th | | | | ๑๒ | | | | ๑๒ | ๖ | | | | 1 | ๓ | | ๐ | | - | ๒๒ |
| | | | thainews.prd.go.th /newseng | | | | ๓ | | | | ๓ | ๖ | | | | | | | ๐ | | - | ๙ |
| | | | thailand.prd.go.th | | | | | | | | - | ๐ | | | | | ๓ | | ๐ | - | - | ๓ |
| | | | asean thai.net | | | | | | ๑ | | ๑ | ๐ | | | | | | | ๐ | - | ๘๐ | ๘๑ |
| | | | เว็บไซต์ สปข.๑-๘ | | | | | | | | - | ๑ | ๙ | | | | ๑๖ | | ๐ | ๑๔๕ | ๒ | ๑๗๓ |
| | | สื่อ Social (ภาษาไทย) | Facebook | ๑ | | | | | | | ๑ | ๙ | ๗ | ๑ | ๙ | ๒๐ | | ๑ | ๑๔๕ | ๑ | ๑๘๕ | |
| | | | Twitter | ๑ | | | | | | | ๑ | ๐ | | | | ๒๓ | | ๐ | - | - | ๒๔ | |
| | | | ผ่าน application Smart phone | ๑ | | | | | | | ๑ | ๐ | | | | | ๑๖ | | ๑ | ๑ | ๑๐ | ๒๙ |
| | | | You Tube | ๑ | | | | | | | ๑ | ๐ | | | | | ๑ | | ๐ | - | ๕๐ | ๕๒ |
| | | NBT WORLD | ข่าว | | | | ๓ | | | | ๓ | ๐ | | | | | ๑ | | ๐ | - | ๑ | ๕ |
| | | | รายการ | | | | | | | | - | ๐ | | | | | ๑ | | ๐ | - | - | ๑ |
| | | | อักษรวิ่ง | | | | | | | | - | ๐ | | | | | | | ๐ | - | - | - |
| | | สื่อ Social (ภาษาอังกฤษ) | Facebook | | | | ๖ | | | | ๖ | ๐ | | | | | | | ๐ | - | ๓ | ๙ |
| | | | Twitter | | | | | | | | - | ๐ | | | | | | | ๐ | - | ๑ | ๑ |
| | | | You Tube | | | | | | | | - | ๐ | | | | | | | ๐ | - | - | - |
| | | | ผ่าน application Smart phone | | | | ๖ | | | | ๖ | ๐ | | | | | | | ๐ | - | - | ๖ |
| | | อป.มข. สื่ออื่นๆ | | | | | | | | | - | ๑๓ | ๑๔ | ๑ | | ๑๒ | | ๒ | ๓ | ๑ | ๑ | ๕๖ |
| | | | | | | | | | | | - | ๒ | | | | ๘ | | ๒ | - | ๑ | ๑๓ | |
| | | รวมทั้งสิ้น | | | | ๖๕ | ๘ | ๓๐ | - | ๐ | ๑ | ๑๐๕ | ๗๗ | ๓๒๙ | ๑๖ | ๑๗ | ๑๙๑ | - | ๘๘ | ๕๐๗ | ๕๕๖ | ๓,๕๐๖ |

รายละเอียดการรายงาน

| ที่ | ประเด็น | ช่องทาง | รูปแบบ | สพท. | สวท. | สนข. | สพป. | สปต. | ศสข. | รวม ส่วนกลาง | สปข.๑ | สปข.๒ | สปข.๓ | สปข.๔ | สปข.๕ | สปข.๖ | สปข.๗ | สปข.๘ | ส.ปพส. | รวมรวม ทั้งหมด | | |
|--------------------|--|--------------------------------|---------------------------------|------|------|------|------|------|------|-----------------|-------|-------|-------|-------|-------|-------|-------|-------|--------|-------------------|----|-----|
| ๑๑๑ | กระทรวง พาณิชย์ - การพัฒนาผู้ ประกอบการ ส่งออก | สื่อโทรทัศน์ | ข่าว | ๒๐ | | | | | | ๒๐ | ๗ | ๑ | | ๕ | | ๓ | ๑ | - | - | ๓๔ | | |
| | | | รายการ | | | | | | | | - | ๐ | | | | | ๐ | - | - | - | - | |
| | | | พูดแทรก | | | | | | | | - | ๑ | ๑๐ | | | | ๓ | - | - | - | - | ๑๔ |
| | | | สารคดี | | | | | | | | - | ๑๐ | ๐ | | | | ๐ | - | - | - | - | ๑๐ |
| | | | สปอต | | | | | | | | - | ๑๒ | ๐ | | | | ๐ | - | - | - | ๑๐ | ๒๒ |
| | | | อักษรวิ้ง | ๕๐ | | | | | | | ๕๐ | | ๖๐ | ๑๐ | | ๙ | ๐ | - | - | - | ๕ | ๑๒๘ |
| | | สื่อวิทยุ | ข่าว | | ๒๙ | | | | | | ๒๙ | ๓๗ | ๑๙ | ๕ | ๙ | ๕๐ | ๗ | ๑๙ | ๖ | - | - | ๑๗๑ |
| | | | รายการ | | ๓ | | | | | | ๓ | ๓๖ | ๓๐ | ๓ | ๒๒ | ๑๕ | ๓ | ๓๐ | ๑ | - | - | ๑๕๔ |
| | | | พูดแทรก | | ๓ | | | | | | ๓ | ๒๔ | ๑๒๙ | ๑๘ | ๑๖ | ๕๘ | ๕๓ | ๗๗ | ๑ | - | - | ๓๗๙ |
| | | | บทความ | | | | | | | | - | ๑ | ๐ | | | ๓ | ๒ | ๑ | ๑๓ | - | - | ๒๐ |
| | | | สารคดี | | | | | | | | - | ๐ | ๐ | | | ๒ | ๐ | ๑ | ๕๔ | - | - | ๕๗ |
| | | | สปอต | | | | | | | | - | ๑๙ | | | | ๘ | ๒๓ | - | - | - | - | ๕๔ |
| | | สื่อสิ่งพิมพ์ | ข่าว/บทความ/ แผ่นพับ | | | | | | ๑ | | ๑ | | ๒๕ | | | ๔ | ๐ | - | - | - | ๕ | ๓๕ |
| | | | prd.go.th | | | | | | | | ๑ | ๑ | ๖ | ๒ | | ๑ | ๓ | - | - | - | - | ๑๓ |
| | | สื่อ อินเทอร์เน็ต | nbtv.prd.go.th | ๓ | | | | | | | ๓ | ๓ | ๓ | | | | ๐ | - | - | - | - | ๖ |
| | | | nbt.prd.go.th | | | | | | | | - | ๐ | | | | ๑ | ๐ | - | - | - | ๑๒ | ๑๓ |
| | | | thainews.prd.go.th | | | | | ๒๒ | | | ๒๒ | ๑๘ | ๘ | | | ๑ | ๖ | - | - | - | ๕ | ๖๐ |
| | | | thainews.prd.go.th /newseng | | | | | ๒๕ | | | ๒๕ | | ๐ | | | | ๐ | - | - | - | ๑ | ๒๖ |
| | | | thailand.prd.go.th | | | | | | | ๒ | ๒ | | ๐ | | | ๑ | ๐ | - | - | - | - | ๓ |
| | | | asean thai.net | | | | | | | ๒ | ๒ | | ๐ | | | | ๐ | - | - | - | - | ๒ |
| | | | เว็บไซต์ สปข.๑-๘ | | | | | | | | - | ๙ | ๑๒ | | | ๑๔ | ๓ | ๑๒๒ | ๓๖ | - | - | ๑๙๑ |
| | | สื่อ Social (ภาษาไทย) | Facebook | ๓ | | | | | | | ๓ | ๓๖ | ๒๔ | ๒ | ๔ | ๒๒ | ๘ | ๑๒๒ | ๗ | - | - | ๒๒๘ |
| | | | Twitter | ๓ | | | | | | | ๓ | | ๐ | | | ๔ | ๐ | ๑ | ๕ | - | - | ๑๓ |
| | | | ผ่าน application Smart phone | ๓ | | | | | | | ๓ | | ๑๒ | | | ๒๑ | ๔ | ๑ | - | - | - | ๔๑ |
| | | | You Tube | ๓ | | | | | | | ๓ | | ๖ | | | ๑ | ๓ | - | - | - | ๕๙ | ๗๐ |
| | | NBT WORLD | ข่าว | | | | | ๑๘ | | | ๑๘ | | ๐ | | | ๑ | ๐ | - | - | - | ๒๗ | ๕๖ |
| | | | รายการ | | | | | ๔ | | | ๔ | | ๐ | | | ๑ | ๐ | - | - | - | ๕ | ๑๐ |
| | | | อักษรวิ้ง | | | | | | | | - | | ๐ | | | | ๐ | - | - | - | - | - |
| | | สื่อ Social (ภาษาอังกฤษ) | Facebook | | | | | ๒ | | ๑ | ๓ | | ๐ | | | | ๐ | - | - | - | - | ๓ |
| | | | Twitter | | | | | | | | - | | ๐ | | | | ๐ | - | - | - | ๒๕ | ๒๕ |
| | | | You Tube | | | | | ๖ | | | ๖ | | ๐ | | | | ๐ | - | - | - | ๒๑ | ๒๗ |
| | | | ผ่าน application Smart phone | | | | | ๒ | | | ๒ | | ๐ | | | | ๐ | - | - | - | - | ๒ |
| | | อป.มช. | | | | | | | | - | ๑๓ | ๑๔ | ๒ | | ๑๓ | ๒ | ๒ | ๑ | - | - | ๕๘ | |
| สื่ออื่นๆ | | | | | | | | - | | ๙ | | | ๑๐ | ๒ | - | - | - | ๒ | ๑๘ | | | |
| รวมทั้งสิ้น | | | | ๘๕ | ๓๕ | ๗๗ | ๑ | ๕ | ๑ | ๒๐๖ | ๑๙๒ | ๓๘๙ | ๕๓ | ๕๑ | ๒๒๖ | - | ๑๒๕ | ๑๗๙ | ๓๐๓ | ๑,๙๙๔ | | |

รายละเอียดการรายงาน

| ที่ | ประเด็น | ช่องทาง | รูปแบบ | สพท. | สพท. | สมข. | สพป. | สปต. | ศสช. | รวม | ส่วนกลาง | สปช.๑ | สปช.๒ | สปช.๓ | สปช.๔ | สปช.๕ | สปช.๖ | สปช.๗ | สปช.๘ | สปช.๙ | รวมทั้งหมด | | | |
|--------------------|---|--------------------------|------------------------------|------|------|------|------|------|------|-----|----------|-------|-------|-------|-------|-------|-------|-------|-------|-------|------------|-------|---|-------|
| ๑๒ | กระทรวงมหาดไทย - การช่วยเหลือผู้ ประสบอุทกภัย - เปิดตลาดประชารัฐทั่วประเทศ | สื่อโทรทัศน์ | ข่าว | ๔๐ | | | | | | | ๕๐ | ๔ | ๓๑ | ๑๔ | ๖ | ๘ | | ๒ | ๑ | ๒๔ | ๑๘๔ | | | |
| | | | รายการ | | | | | | | | - | | ๐ | ๒ | | | | | ๐ | - | - | | ๒ | |
| | | | พุดแทรกภา | | | | | | | | | - | ๒ | ๒๐ | ๑๐ | | ๒ | ๕ | | ๒ | - | - | | ๔๑ |
| | | | สารคดี | | | | | | | | | - | | ๐ | | | | | | ๐ | - | ๒ | | ๒ |
| | | | สปอต | | | | | | | | | - | | ๐ | | | | | | ๐ | - | - | | - |
| | | | อักษรวิ่ง | ๘๐ | | | | | | | | ๘๐ | ๒๔ | ๘๐ | ๒๐ | | ๘ | | | ๔๖ | - | - | | ๓๐๘ |
| | | สื่อวิทยุ | ข่าว | | ๓๓๔ | | | | | | | ๓๓๔ | ๕๙ | ๕๓ | ๔๒ | ๑๒๕ | ๒๖ | | | ๑๒ | ๔๕ | ๘๙๑ | | ๑,๕๘๗ |
| | | | รายการ | | ๑๑ | | | | | | | ๑๑ | ๒๑ | ๓๗ | ๑๑ | ๔๓ | ๑๘ | | | ๕ | ๓๕ | ๔๐๓ | | ๕๕๔ |
| | | | พุดแทรกภา | | ๒๗ | | | | | | | ๒๗ | ๗๒ | ๒๐๕ | ๖๓ | ๗๘ | ๕๕ | | | ๖๒ | ๑๖๔ | ๓ | | ๗๓๔ |
| | | | บทความ | | | | | | | | | - | ๑ | ๐ | | | | | | ๑ | ๒ | ๓๒ | | ๓๖ |
| | | | สารคดี | | | | | | | | | - | | ๐ | ๑ | | ๓ | | | ๐ | - | - | | ๔ |
| | | | สปอต | | | | | | | | | - | ๓ | ๔๓ | ๓ | | ๔ | | | ๒๓ | ๒๑ | - | | ๔๗ |
| | | สื่อสิ่งพิมพ์ | ข่าว/บทความ/ แผ่นพับ | | | | | ๒ | | | | ๒ | ๔ | ๓๖ | | | | ๓ | | ๐ | - | ๑๗๓ | | ๒๒๓ |
| | | สื่ออินเทอร์เน็ต | prd.go.th | | | | | | | ๒ | | ๒ | ๓๕ | ๕ | | | ๒ | | | ๒ | ๔ | ๑ | | ๕๑ |
| | | | nbtv.prd.go.th | ๕ | | | | | | | | ๕ | ๑๗ | | | | | | | ๐ | - | ๑ | | ๒๓ |
| | | | nbt.prd.go.th | | | | | | | | | - | ๔ | ๓ | | | ๒ | | | ๐ | - | ๑ | | ๑๔ |
| | | | thainews.prd.go.th | | | ๒๒ | | | | | | ๒๒ | ๒๓ | ๔๒ | | ๓ | ๑๔ | | | ๖ | ๑๔ | ๑๑ | | ๑๓๕ |
| | | | thainews.prd.go.th/newseng | | | ๒๐ | | | | | | ๒๐ | | ๐ | | | | | | ๐ | - | ๔ | | ๒๔ |
| | | | thailand.prd.go.th | | | | | | | | | - | ๐ | | | | ๓ | | | ๐ | - | - | | ๓ |
| | | | asean thai.net | | | | | | | | | - | ๐ | | | | | | | ๐ | - | ๓๓ | | ๓๓ |
| | | | เว็บไซต์ สปช.๑-๘ | | | | | | | | | - | ๒๓ | ๖๐ | | ๗ | ๒๓ | | | ๒ | ๖๗๕ | ๒๐ | | ๘๑๐ |
| | | สื่อ Social (ภาษาไทย) | Facebook | ๕ | | ๓๒ | | | | | | ๓๗ | ๒๖ | ๗๔ | ๕ | ๒๐ | ๒๐ | | | ๙ | ๖๘๕ | ๒๐ | | ๘๙๖ |
| | | | Twitter | ๕ | | ๓๒ | | | | | | ๓๗ | ๓ | | | | ๔ | | | ๐ | | - | | ๔๔ |
| | | | ผ่าน application Smart phone | ๕ | | ๑๑ | | | | | | ๑๖ | | ๓๑ | ๑ | | ๒๗ | | | ๔ | ๘ | ๖๐ | | ๑๕๗ |
| | | | You Tube | ๕ | | | | | | | | ๕ | | ๑๖ | | | ๔ | | | ๒ | - | ๑๓ | | ๔๑ |
| | | NBT WORLD | ข่าว | | | ๑๓ | | | | | | ๑๓ | | ๐ | | | ๑ | | | ๐ | - | ๑ | | ๑๕ |
| | | | รายการ | | | | | | | | | - | | ๐ | | | ๑ | | | ๐ | - | - | | ๑ |
| | | | อักษรวิ่ง | | | ๑๐ | | | | | | ๑๐ | | ๐ | | | | | | ๐ | - | - | | ๑๐ |
| | | สื่อ Social (ภาษาอังกฤษ) | Facebook | | | ๓ | | | | | | ๓ | | ๐ | | | | | | ๐ | - | ๑ | | ๔ |
| | | | Twitter | | | | | | | | | - | | ๐ | | | | | | ๐ | - | - | | - |
| | | | You Tube | | | ๓ | | | | | | ๓ | | ๐ | | | | | | ๐ | - | - | | ๓ |
| | | อป.มช. | ผ่าน application Smart phone | | | ๓ | | | | | | ๓ | | ๐ | | | | | | ๐ | - | - | | ๓ |
| | | | สื่ออื่นๆ | | | | | | | | | - | ๑๗ | ๒๓ | ๕ | | ๑๖ | | | ๒ | ๔ | ๑๓๑ | | ๑๘๘ |
| รวมทั้งสิ้น | | | | ๑๙๕ | ๓๗๒ | ๑๔๙ | ๒ | - | ๒ | ๗๖๐ | ๒๘๙ | ๘๒๑ | ๑๘๘ | ๒๘๔ | ๒๕๔ | ๒๕๔ | - | ๒๓๒ | ๑,๖๖๓ | ๑,๘๖๖ | | ๖,๓๖๐ | | |

รายละเอียดการรายงาน

| ที่ | ประเด็น | ช่องทาง | รูปแบบ | สพท. | สพท. | สนช. | สพป. | สปค. | คสช. | รวม ส่วนกลาง | สปช.๑ | สปช.๒ | สปช.๓ | สปช.๔ | สปช.๕ | สปช.๖ | สปช.๗ | สปช.๘ | ส.ปชต. | รวบรวม ทั้งหมด | | |
|--------------------|---|--------------------------------|---------------------------------|-----------|-----------|----------|----------|----------|----------|-----------------|-----------|------------|-----------|-----------|------------|----------|-----------|------------|------------|-------------------|-----|-----|
| ๑๓ | กระทรวง ยุติธรรม - สิทธิทาง กฎหมายด้าน อาชญาวิทยา | สื่อโทรทัศน์ | ข่าว | ๑๐ | | | | | | ๑๐ | ๖ | | | | | | ๐ | ๑ | - | ๑๓ | | |
| | | | รายการ | | | | | | | | - | ๐ | | | | | | ๐ | - | - | - | |
| | | | พูดแทรกๆ | | | | | | | | - | ๖ | ๒๐ | | | | | | ๑ | - | - | ๒๓ |
| | | | สารคดี | | | | | | | | - | ๐ | | | | | | | ๐ | - | - | - |
| | | | สโปด | | | | | | | | - | ๐ | | | | | | | ๐ | - | - | - |
| | | | อักษรวิ้ง | ๕๐ | | | | | | | ๕๐ | ๘๐ | ๑๐ | | ๔ | | | ๐ | - | - | - | ๑๕๔ |
| | | สื่อวิทยุ | ข่าว | | ๑๕ | | | | | | ๑๕ | ๖ | ๑๕ | | ๑๙ | ๑๕ | | ๔ | ๑๕ | ๑๕ | ๒ | ๙๑ |
| | | | รายการ | | ๑ | | | | | | ๑ | ๑๑ | ๒๒ | ๒ | ๓ | | | ๑ | ๒๓ | ๑ | ๒๔ | |
| | | | พูดแทรกๆ | | ๓ | | | | | | ๓ | ๒๐ | ๑๐๘ | ๑๐ | ๑๖ | ๑๒ | | ๓๓ | ๖๗ | ๒ | ๒๗๑ | |
| | | | บทความ | | | | | | | | - | ๑ | ๐ | | | | | ๑ | ๑ | ๑๐ | ๑๓ | |
| | | | สารคดี | | | | | | | | - | ๐ | | | | | | ๐ | - | - | - | |
| | | | สโปด | | | | | | | | - | ๓ | ๖๔ | | ๔๘ | | | ๒๔ | ๓ | - | - | ๑๓๖ |
| | | สื่อสิ่งพิมพ์ | ข่าว/บทความ/ แผ่นพับ | | | | | | | | - | | ๒๕ | | | ๔ | | ๐ | - | - | - | ๒๙ |
| | | | สื่อ อินเทอร์เน็ต | prd.go.th | | | | | | ๑ | ๑ | ๗ | | | ๓ | | ๐ | - | - | - | - | ๑๓ |
| | | | nbtv.prd.go.th | ๒ | | | | | | | ๒ | ๖ | | | | | ๐ | - | - | ๑ | - | ๙ |
| | | | nbt.prd.go.th | | | | | | | | - | ๐ | | | ๓ | | ๐ | - | - | - | - | ๓ |
| | | | thainews.prd.go.th | | | | | | | | - | ๑ | ๖ | | ๓ | | ๐ | - | - | ๑ | - | ๑๓ |
| | | | thainews.prd.go.th /newseng | | | ๒ | | | | | ๒ | ๖ | | | | | ๐ | - | - | - | - | ๘ |
| | | | thailand.prd.go.th | | | | | | | | - | ๐ | | | ๒ | | ๐ | - | - | - | - | ๒ |
| | | | asean thai.net | | | | | | | | - | ๐ | | | | | ๐ | - | - | ๘๑ | - | ๘๑ |
| | | | เว็บไซต์ สปช.๑-๘ | | | | | | | | - | ๒ | ๙ | | ๓ | ๑๘ | | ๐ | ๑๐๒ | ๒ | - | ๑๓๖ |
| | | สื่อ Social (ภาษาไทย) | Facebook | ๒ | | | | | | | ๒ | ๕ | ๑๓ | | | ๒๑ | | ๑ | ๑๐๒ | ๑ | - | ๑๕๕ |
| | | | Twitter | ๒ | | | | | | | ๒ | ๐ | | | | ๓ | | ๐ | | - | - | ๕ |
| | | | ผ่าน application Smart phone | ๒ | | | | | | | ๒ | ๙ | | | | ๑๕ | | ๑ | ๑ | ๒๐ | - | ๕๓ |
| | | | You Tube | ๒ | | | | | | | ๒ | ๒ | | | | ๒ | | ๐ | - | - | - | ๖ |
| | | NBT WORLD | ข่าว | | | ๒ | | | | | ๒ | ๐ | | | ๑ | | ๐ | - | - | ๑ | - | ๕ |
| | | | รายการ | | | | | | | | - | ๐ | | | ๑ | | ๐ | - | - | - | - | ๑ |
| | | | อักษรวิ้ง | | | ๕ | | | | | ๕ | ๐ | | | | | ๐ | - | - | - | - | ๕ |
| | | สื่อ Social (ภาษาอังกฤษ) | Facebook | | | | | | | | - | ๐ | | | | | ๐ | - | - | ๓ | - | ๓ |
| | | | Twitter | | | | | | | | - | ๐ | | | | | ๐ | - | - | ๑ | - | ๒ |
| | | | You Tube | | | | | | | | - | ๐ | | | | | ๐ | - | - | - | - | - |
| | | | ผ่าน application Smart phone | | | | | | | | - | ๐ | | | | | ๐ | - | - | - | - | - |
| อป.มช. | | | | | | | | - | ๑๑ | ๑๔ | | | ๗ | | ๐ | ๓ | ๑ | - | ๓๖ | | | |
| สื่ออื่นๆ | | | | | | | | - | ๖ | | | | | ๐ | - | - | ๑ | - | ๗ | | | |
| รวมทั้งสิ้น | | | | ๗๐ | ๑๙ | ๕ | - | - | ๑ | ๙๙ | ๖๒ | ๔๐๙ | ๒๒ | ๘๙ | ๑๑๕ | - | ๖๖ | ๓๑๙ | ๑๒๘ | ๑,๓๐๘ | | |

รายละเอียดการรายงาน

| ที่ | ประเด็น | ช่องทาง | รูปแบบ | สพท. | สวท. | สนช. | สพป. | สปต. | สสช. | รวม ส่วนกลาง | สปช.๑ | สปช.๒ | สปช.๓ | สปช.๔ | สปช.๕ | สปช.๖ | สปช.๗ | สปช.๘ | สปช.๙ | รวม ทั้งหมด | | | | |
|-----|--|--------------------------------|---------------------------------|------|------|------|------|------|------|-----------------|-------|-------|-------|-------|-------|-------|-------|-------|-------|----------------|-----|-------|-----|-----|
| ๑๔ | กระทรวง แรงงาน - การบริหาร จัดการแรงงาน ต่างด้าว | สื่อโทรทัศน์ | ข่าว | ๑๐ | | | | | | ๑๐ | | ๕ | | | ๑ | | ๕ | ๑ | | ๕ | ๕๕ | | | |
| | | | รายการ | | | | | | | | - | | ๐ | ๕ | | | | ๐ | - | | - | ๕ | ๒ | |
| | | | พูดแทรก | | | | | | | | | - | ๑ | ๕ | | | | | ๕ | - | | - | ๕ | ๒๕ |
| | | | สารคดี | | | | | | | | | - | ๐ | | | | | | ๐ | - | | - | - | - |
| | | | สปอต | | | | | | | | | - | ๑๐ | ๐ | ๕๐ | | | | ๐ | - | | - | - | ๓๐ |
| | | | อักษรวิ่ง | ๖๐ | | | | | | | | ๖๐ | | ๘๐ | ๕๐ | | ๕ | | ๕๖ | - | | - | - | ๒๖๐ |
| | | สื่อวิทยุ | ข่าว | | | ๑๗ | | | | | | ๑๗ | ๑๑ | ๑๗ | ๕ | ๑๔ | ๒๕ | ๑๑ | ๒๒ | ๑๕ | ๒๕ | ๑๓๗ | ๑๓๗ | |
| | | | รายการ | | | ๑ | | | | | | ๑ | ๒๒ | ๓๓ | ๕ | ๕ | ๕ | ๗ | ๓๓ | ๑ | ๕ | ๑๑๘ | ๑๑๘ | |
| | | | พูดแทรก | | | ๑๔ | | | | | | ๑๔ | ๓๗ | ๑๓๑ | ๒๘ | ๒๑ | ๕๕ | | ๖๐ | ๕๑ | ๑๓ | ๕๔๙ | ๕๔๙ | |
| | | | บทความ | | | | | | | | | - | ๑ | ๐ | | | | | ๕ | - | | ๕๐ | ๕๓ | |
| | | | สารคดี | | | | | | | | | - | ๑ | ๐ | ๓ | | | | ๐ | - | | - | ๔ | ๔ |
| | | | สปอต | | | | | | | | | - | ๒ | ๓๓ | ๓๕ | | ๑๐ | | ๕๔ | ๓ | | - | ๑๒๗ | ๑๒๗ |
| | | สื่อสิ่งพิมพ์ | ข่าว/บทความ/ แผ่นพับ | | | | | | | | | - | | ๒๕ | ๑ | | ๒ | | ๐ | - | | - | ๒๘ | ๒๘ |
| | | สื่อ อินเทอร์เน็ต | prd.go.th | | | | | | | | ๑ | ๑ | | ๕ | | | ๒ | | ๒ | ๑ | ๑๒ | ๒๗ | ๒๗ | |
| | | | กบตว.prd.go.th | ๓ | | | | | | | | ๓ | | ๓ | | | | | ๐ | - | | ๑ | ๗ | |
| | | | nbt.prd.go.th | | | | | | | | | - | | ๐ | | | ๒ | | ๐ | - | | - | ๒ | |
| | | | thainews.prd.go.th | | | | | ๑๕ | | | | ๑๕ | | ๗ | | | ๑ | | ๕ | - | | - | ๒๗ | |
| | | | thainews.prd.go.th /newseng | | | | | ๕ | | | | ๕ | | ๒ | | | | | ๐ | - | | ๑๒ | ๑๙ | |
| | | | thailand.prd.go.th | | | | | | | | | - | | ๐ | | | ๓ | | ๐ | - | | - | ๓ | |
| | | | asean thai.net | | | | | | | ๑ | | ๑ | | ๐ | | | | | ๐ | - | ๑๑๐ | ๑๑๑ | | |
| | | | เว็บไซต์ สปช.๑-๘ | | | | | | | | | - | ๖ | ๑๖ | | ๒ | ๒๓ | | ๒ | ๘๕ | ๑๓ | ๑๕๑ | ๑๕๑ | |
| | | สื่อ Social (ภาษาไทย) | Facebook | ๓ | | | | | | ๒ | | ๕ | ๖ | ๒๗ | | | ๒๑ | | ๗ | ๘๕ | ๑๒ | ๑๒๗ | ๑๒๗ | |
| | | | Twitter | ๓ | | | | | | | | ๓ | | ๐ | | | ๕ | | ๐ | - | | - | ๗ | |
| | | | ผ่าน application Smart phone | ๓ | | | | | | | | ๓ | | ๑๒ | | | ๑๖ | | ๕ | ๒ | ๕๐ | ๕๘ | ๕๘ | |
| | | | You Tube | ๓ | | | | | | | | ๓ | ๒ | ๖ | | | ๒ | | ๐ | - | | ๑๐ | ๒๓ | |
| | | NBT WORLD | ข่าว | | | | | ๖ | | | | ๖ | | ๐ | | | ๑ | | ๐ | - | | - | ๗ | |
| | | | รายการ | | | | | | | | | - | | ๐ | | | ๑ | | ๐ | - | | - | ๑ | |
| | | | อักษรวิ่ง | | | | | ๕ | | | | ๕ | | ๐ | | | | | ๐ | - | | - | ๕ | |
| | | สื่อ Social (ภาษาอังกฤษ) | Facebook | | | | | | | | | ๒ | | ๐ | | | ๒ | | ๐ | - | | ๓ | ๗ | |
| | | | Twitter | | | | | | | | | - | | ๐ | | | | | ๐ | - | | ๑ | ๑ | |
| | | | You Tube | | | | | | | | | - | | ๐ | | | ๒ | | ๐ | - | | - | ๒ | |
| | | | ผ่าน application Smart phone | | | | | ๒ | | | | ๕ | | ๐ | | | ๒ | | ๐ | - | | - | ๕ | |
| | | อป.มช. | | | | | | | | | - | ๑๒ | ๑๘ | ๓ | | ๑๘ | | ๓ | ๒ | ๑๔ | ๑๔ | ๖๘ | | |
| | | สื่ออื่นๆ | | | | | | | | | - | | ๖ | | | | | ๒ | - | | ๑๔ | ๒๐ | | |
| | | รวมทั้งสิ้น | | | | ๘๕ | ๓๒ | ๓๕ | - | ๓ | ๑ | ๑๕๖ | ๑๑๑ | ๕๕๒ | ๑๒๓ | ๕๖ | ๒๐๗ | - | ๒๕๘ | ๓๓๑ | ๓๒๗ | ๓,๐๐๑ | | |

รายละเอียดการรายงาน

| ที่ | ประเด็น | ช่องทาง | รูปแบบ | สพท. | สวท. | สนช. | สพป. | สปป. | คสช. | รวม ส่วนกลาง | สปช.๑ | สปช.๒ | สปช.๓ | สปช.๔ | สปช.๕ | สปช.๖ | สปช.๗ | สปช.๘ | สปช.๙ | รวม ทั้งหมด | | | |
|--------------------|--|---------------------------------|---------------------------------|------|------|------|------|------|------|-----------------|-------|-------|-------|-------|-------|-------|-------|-------|-------|----------------|-------|-----|-----|
| ๑๕ | กระทรวง วัฒนธรรม - ขยายเวลาเข้า ชมนิทรรศการ พระเมรุมาศ | สื่อโทรทัศน์ | ข่าว | ๘๐ | | | | | | ๖ | | ๓ | | | | | ๑ | ๗ | ๙ | | ๖๐ | | |
| | | | รายการ | | | | | | | | - | | ๐ | | | | | | ๐ | - | - | | - |
| | | | พูดแทรก | | | | | | | | - | ๑ | ๒๐ | | | | | | ๓ | - | - | | ๒๔ |
| | | | สารคดี | | | | | | | | - | | ๐ | | | | | | ๐ | - | - | | - |
| | | | สปอต | | | | | | | | - | | ๐ | | | | | | ๐ | - | - | | - |
| | | อักษรวิ่ง | ๑๐๐ | | | | | | | | ๑๐๐ | ๑๒ | ๘๐ | ๒๐ | | ๙ | | ๖๖ | | | | | ๓๑๒ |
| | | สื่อวิทยุ | ข่าว | | ๔๔ | | | | | | | ๕๕ | ๑๗ | ๑๓ | ๕ | ๓๘ | ๓๑ | | ๑๓ | ๒๗ | ๒๒๕ | | ๔๑๒ |
| | | | รายการ | | ๓ | | | | | | | ๓ | ๑๗ | ๓๐ | ๑ | ๑๑ | ๙ | | ๗ | ๓๘ | ๑๐๑ | | ๒๑๗ |
| | | | พูดแทรก | | ๗ | | | | | | | ๗ | ๔๕ | ๑๓๗ | ๔๐ | ๕๖ | ๓๐ | | ๔๙ | ๔๘ | ๑ | | ๔๖๓ |
| | | | บทความ | | | | | | | | | - | ๑ | ๐ | | | | | ๓ | - | ๕๐ | | ๕๔ |
| | | | สารคดี | | | | | | | | | - | | ๐ | | | ๗ | | ๑ | - | - | | ๘ |
| | | สปอต | | | | | | | | | - | ๑ | ๒๘ | | | ๑๒ | | ๒๔ | ๑ | - | | ๖๖ | |
| | | สื่อสิ่งพิมพ์ | ข่าว/บทความ/ แผ่นพับ | | | | | ๒ | | | | ๒ | | ๑๕ | ๑ | | | | ๐ | - | ๔๔ | | ๖๒ |
| | | สื่อ อินเทอร์เน็ต | prd.go.th | | | | | | | | ๒ | ๒ | | ๑๑ | ๑ | | ๘ | | ๑ | | ๑ | | ๒๔ |
| | | | nbtv.prd.go.th | ๕ | | | | | | | | ๕ | | ๑๐ | | | | | ๐ | - | ๑ | | ๑๖ |
| | | | nbt.prd.go.th | | | | | | | | | - | | ๐ | | | ๓ | | ๐ | - | ๑ | | ๔ |
| | | | thainews.prd.go.th | | | | ๑๓ | | | | | ๑๓ | ๑ | ๑๒ | | ๑ | ๙ | | ๑ | - | ๒ | | ๓๙ |
| | | | thainews.prd.go.th /newseng | | | | ๕ | | | | | ๕ | | ๑๐ | | | | | ๐ | - | - | | ๑๕ |
| | | | thailand.prd.go.th | | | | | | | ๔ | | ๔ | | ๐ | | | ๓ | | ๐ | - | - | | ๗ |
| | | | asean thai.net | | | | | | ๑ | | | ๑ | | ๐ | | | | | ๐ | - | ๘๐ | | ๘๑ |
| | | เว็บไซต์ สปช.๑-๘ | | | | | | | | | - | ๒ | ๑๔ | | ๙ | ๒๘ | | ๑ | ๖๗๕ | ๒ | | ๗๒๖ | |
| | | สื่อ Social (ภาษาไทย) | Facebook | ๕ | | ๔ | | ๑ | | | | ๑๐ | ๓ | ๒๔ | ๑ | ๕ | ๒๓ | | ๓ | ๖๗๕ | ๗ | | ๗๕๑ |
| | | | Twitter | ๕ | | ๔ | | | | | | ๙ | ๓ | | | ๕ | | | ๐ | - | - | | ๑๗ |
| | | | ผ่าน application Smart phone | ๕ | | | ๑ | | | | | ๖ | | ๐ | | | ๑๘ | | ๓ | ๕ | ๓๐ | | ๖๑ |
| | | | You Tube | ๕ | | | | | | | | ๕ | | ๑ | | | ๑ | | ๐ | - | ๕ | | ๑๓ |
| | | NBT WORLD | ข่าว | | | | ๒ | | | | | ๒ | | ๐ | | | ๑ | | ๐ | - | ๑ | | ๔ |
| | | | รายการ | | | | | | | | | - | | ๐ | | | ๑ | | ๐ | - | - | | ๑ |
| | | | อักษรวิ่ง | | | | | | | | | - | | ๐ | | | | | ๐ | - | - | | - |
| | | สื่อ Social (ภาษาอังกฤษ) | Facebook | | | | ๓ | | ๑ | | | ๙ | | ๐ | | | | | ๐ | - | ๑ | | ๕ |
| | | | Twitter | | | | | | | | | - | | ๐ | | | | | ๐ | - | - | | - |
| | | | You Tube | | | | ๒ | | | | | ๒ | | ๐ | | | | | ๐ | - | - | | ๒ |
| | | ผ่าน application Smart phone | | | | ๓ | | | | | ๓ | | ๐ | | | | | ๐ | - | - | | ๓ | |
| | | อป.มช. | | | | | | | | | - | ๑๓ | ๑๔ | ๒ | | ๒๘ | | ๒ | ๓ | ๑๒๒ | | ๑๘๕ | |
| สื่ออื่นๆ | | | | | | | | | - | | ๗ | | | | | ๒ | - | ๓๒ | | ๔๑ | | | |
| รวมทั้งสิ้น | | | | ๒๐๕ | ๕๔ | ๓๗ | ๒ | ๗ | ๒ | ๓๐๗ | ๑๑๓ | ๔๑๓ | ๗๐ | ๑๑๕ | ๒๒๒ | - | ๒๑๐ | ๑,๕๖๓ | ๖๘๘ | | ๓,๖๙๓ | | |

รายละเอียดการรายงาน

| ที่ | ประเด็น | ช่องทาง | รูปแบบ | สพท. | สพท. | สนช. | สพป. | สปด. | คสช. | รวม ส่วนกลาง | สปช.๑ | สปช.๒ | สปช.๓ | สปช.๔ | สปช.๕ | สปช.๖ | สปช.๗ | สปช.๘ | ส.ปชต. | รวม ทั้งหมด | | |
|--------------------|---|--------------------------|---------------------------------|------|------|------|------|------|------|-----------------|-------|-------|-------|-------|-------|-------|-------|-------|--------|----------------|----|-----|
| ๑๖ | กระทรวงวิทยาศาสตร์และเทคโนโลยี - นวัตกรรม "สูงวัย โกลด์" " | สื่อโทรทัศน์ | ข่าว | ๙ | | | | | | ๙ | | ๗ | | | | | ๐ | ๑ | - | ๑๔ | | |
| | | | รายการ | | | | | | | | - | | ๐ | | | | | | ๐ | - | - | - |
| | | | พูดแทรก | | | | | | | | | - | ๒ | | | | | | ๑ | - | - | ๒๔ |
| | | | สารคดี | | | | | | | | | | | | | | | | ๐ | - | ๖ | ๖ |
| | | | สโปด | | | | | | | | | | | | | | | | ๐ | - | ๔ | ๔ |
| | | | อักษรวิ่ง | ๖๐ | | | | | | | | ๖๐ | | ๘๐ | ๑๐ | | ๕ | | ๕๖ | - | ๔ | ๒๕๖ |
| | | สื่อวิทยุ | ข่าว | | | ๖ | | | | | | ๖ | ๑๑ | ๑๐ | ๑ | ๕ | | | ๑๑ | ๒๑ | ๒ | ๗๑ |
| | | | รายการ | | | ๑ | | | | | | ๑ | ๑๒ | ๒๒ | | ๑ | ๕ | | ๕ | ๒๓ | ๑ | ๗๓ |
| | | | พูดแทรก | | | ๑ | | | | | | ๑ | ๒๔ | ๑๑๓ | ๑๗ | ๒๖ | ๓๔ | | ๕๓ | ๕๗ | ๒ | ๓๒๘ |
| | | | บทความ | | | | | | | | | - | ๑ | ๑ | | | ๑ | | ๒ | - | ๔๔ | ๔๕ |
| | | | สารคดี | | | | | | | | | | | ๐ | | | | | ๑ | - | ๔ | ๕ |
| | | | สโปด | | | | | | | | | | | ๑ | | | | | ๒๓ | - | ๔ | ๒๘ |
| | | สื่อสิ่งพิมพ์ | ข่าว/บทความ/ แผนพับ | | | | | | | | | - | | ๒๐ | | | | | ๐ | - | - | ๒๐ |
| | | สื่ออินเทอร์เน็ต | prd.go.th | | | | | | | | ๑ | ๑ | | ๔ | | | ๕ | | ๐ | - | - | ๗ |
| | | | nbtv.prd.go.th | ๒ | | | | | | | | ๒ | ๓ | | | | | | ๐ | - | ๑ | ๖ |
| | | | nbt.prd.go.th | | | | | | | | | - | | ๐ | | | ๕ | | ๐ | - | ๒ | ๔ |
| | | | thainews.prd.go.th | | | | | ๑๖ | | | | ๑๖ | ๒ | | | | ๓ | | ๐ | ๑ | - | ๒๑ |
| | | | thainews.prd.go.th/ /newseng | | | | | ๖ | | | | ๖ | ๕ | | | | | | ๐ | - | - | ๘ |
| | | | thailand.prd.go.th | | | | | | | ๑ | | ๑ | | ๐ | | | ๓ | | ๐ | - | - | ๔ |
| | | | asean thai.net | | | | | | | ๑ | | ๑ | | ๐ | | | | | ๐ | - | ๕๓ | ๕๔ |
| | | | เว็บไซต์ สปช.๑-๘ | | | | | | | | | - | ๕ | ๔ | | ๒ | ๒๒ | | ๐ | ๑๐๑ | ๒ | ๑๓๖ |
| | | สื่อ Social (ภาษาไทย) | Facebook | ๒ | | | | | ๒ | | | ๔ | ๒ | ๑๑ | | | ๒๐ | | ๒ | ๑๐๖ | ๑ | ๑๔๒ |
| | | | Twitter | ๒ | | | | | | | | ๒ | ๒ | ๐ | | | | | ๐ | - | - | ๔ |
| | | | ผ่าน application Smart phone | ๒ | | | | | | | | ๒ | | ๑๖ | | | ๑๕ | | ๒ | ๑ | ๕๘ | ๗๔ |
| | | | You Tube | ๒ | | | | | | | | ๒ | ๘ | | | | ๕ | | ๐ | - | ๒๖ | ๓๘ |
| | | NBT WORLD | ข่าว | | | | | ๔ | | | | ๔ | | ๐ | | | ๑ | | ๐ | - | ๑ | ๖ |
| | | | รายการ | | | | | | | | | - | | ๐ | | | ๑ | | ๐ | - | - | ๑ |
| | | | อักษรวิ่ง | | | | | | | | | - | | ๐ | | | | | ๐ | - | - | - |
| | | สื่อ Social (ภาษาอังกฤษ) | Facebook | | | | | ๒ | | ๑ | | ๓ | | ๐ | | | | | ๐ | - | ๓ | ๖ |
| | | | Twitter | | | | | | | | | - | | ๐ | | | | | ๐ | - | ๑ | ๑ |
| | | | You Tube | | | | | ๔ | | | | ๕ | | ๐ | | | | | ๐ | - | - | ๕ |
| | | | ผ่าน application Smart phone | | | | | ๒ | | | | ๒ | | ๐ | | | | | ๐ | - | - | ๒ |
| | | อป.มช. | | | | | | | | | - | ๑๑ | ๑๕ | ๑ | | ๑๔ | | ๒ | ๓ | ๑ | ๕๒ | |
| สื่ออื่นๆ | | | | | | | | | - | | ๖ | | | | | ๒ | - | ๑ | ๙ | | | |
| รวมทั้งสิ้น | | | | ๗๕ | ๕ | ๓๕ | - | ๖ | ๑ | ๑๖๕ | ๗๑ | ๓๔๖ | ๒๙ | ๓๘ | ๑๓๔ | - | ๒๐๓ | ๓๑๐ | ๒๒๖ | ๑,๕๘๖ | | |

รายละเอียดการรายงาน

| ที่ | ประเด็น | ช่องทาง | รูปแบบ | สพท. | สพท. | สนช. | สพป. | สพต. | คสช. | รวม ส่วนกลาง | สปช.๑ | สปช.๒ | สปช.๓ | สปช.๔ | สปช.๕ | สปช.๖ | สปช.๗ | สปช.๘ | สปช.๙ | รวม ทั้งหมด | | | |
|--------------------|---|--------------------------------|---------------------------------|------|------|------|------|------|------|-----------------|-------|-------|-------|-------|-------|-------|-------|-------|-------|----------------|-------|----|-----|
| ๑๗ | กระทรวงศึกษาธิการ - ความร่วมมือพัฒนาการศึกษาวิศวกรรมในเอเชียตะวันออกเฉียงใต้ | สื่อโทรทัศน์ | ข่าว | ๖ | | | | | | ๖ | | ๑๐ | | | | | ๑ | ๑ | ๑ | ๑ | ๑๕ | | |
| | | | รายการ | | | | | | | | - | ๓ | ๐ | | | | | | ๐ | - | - | ๒ | |
| | | | ชุดแทรกกา | | | | | | | | - | ๓ | ๑๐ | | | | ๑ | | | ๐ | - | - | ๑๔ |
| | | | สารคดี | | | | | | | | - | | ๐ | | | | | | | ๐ | - | ๒ | ๒ |
| | | | สโปด | | | | | | | | - | | ๐ | | | | | | | ๐ | - | - | - |
| | | | อักษรวิ้ง | ๔๐ | | | | | | | ๕๐ | | ๖๐ | ๑๐ | | | ๖ | | ๐ | - | - | - | ๑๒๖ |
| | | สื่อวิทยุ | ข่าว | | | ๓๓ | | | | | ๓๓ | ๑๕ | ๑๖ | ๒ | ๑๔ | ๒๕ | | | ๕ | ๑๕ | ๓ | ๑ | ๑๓๗ |
| | | | รายการ | | | ๖ | | | | | ๖ | ๒๒ | ๓๓ | ๔ | ๑๗ | ๑๒ | | | ๖ | ๓๐ | ๑ | ๑ | ๑๒๗ |
| | | | ชุดแทรกกา | | | ๖ | | | | | ๖ | ๒๔ | ๑๐๒ | ๑๔ | ๓๘ | ๔๖ | | | ๔๓ | ๖๘ | ๒ | ๒ | ๓๓๔ |
| | | | บทความ | | | | | | | | - | ๑ | ๑ | | | | | | ๓ | - | - | ๓๖ | ๓๗ |
| | | | สารคดี | | | | | | | | - | | ๐ | | | | | | ๐ | - | - | - | - |
| | | | สโปด | | | | | | | | - | | ๒๖ | | | | | | ๒๓ | - | - | - | ๕๔ |
| | | สื่อสิ่งพิมพ์ | ข่าว/บทความ/ แผ่นพับ | | | | | | | | - | | ๒๕ | | | | ๓ | | ๐ | - | - | - | ๒๕ |
| | | สื่อ อินเทอร์เน็ต | prd.go.th | | | | | | | ๑ | ๑ | | ๑๒ | | | | ๑ | | ๑ | - | - | - | ๑๕ |
| | | | kbttv.prd.go.th | ๓ | | | | | | | ๓ | | ๗ | | | | | | ๐ | - | - | - | ๑๐ |
| | | | kbt.prd.go.th | | | | | | | | - | | ๐ | | | | ๑ | | ๐ | - | ๒ | - | ๓ |
| | | | thainews.prd.go.th | | | | ๑๒ | | | | ๑๒ | ๓ | ๑ | | | | ๒ | | ๑ | - | ๑ | - | ๒๐ |
| | | | thainews.prd.go.th /newseng | | | | ๓ | | | | ๓ | | ๐ | | | | | | ๐ | - | ๑ | - | ๔ |
| | | | thailand.prd.go.th | | | | | | ๑ | | ๑ | | ๐ | | | | ๒ | | ๐ | - | - | - | ๓ |
| | | | asean thai.net | | | | | | ๒ | | ๒ | | ๐ | | | | | | ๐ | - | ๕๖ | - | ๕๘ |
| | | | เว็บไซต์ สปช.๑-๘ | | | | | | | | - | | ๑๑ | | ๑ | ๒๗ | | | ๑ | ๕๖ | ๒ | - | ๔๔ |
| | | สื่อ Social (ภาษาไทย) | Facebook | ๓ | | | | | ๑ | | ๔ | ๘ | ๒๘ | | | | ๒๐ | | ๘ | ๕๖ | ๑ | - | ๑๒๕ |
| | | | Twitter | ๓ | | | | | | | ๓ | | ๐ | | | | | | ๐ | - | - | - | ๓ |
| | | | ผ่าน application Smart phone | ๓ | | | | | | | ๓ | | ๒๐ | | | | ๑๑ | | ๓ | ๒ | ๕๖ | - | ๘๕ |
| | | | You Tube | ๓ | | | | | | | ๓ | | ๑๐ | | | | ๑ | | ๑ | - | ๒ | - | ๑๗ |
| | | NBT WORLD | ข่าว | | | | ๕ | | | | ๕ | | ๐ | | | | ๑ | | ๐ | - | - | - | ๖ |
| | | | รายการ | | | | ๑ | | | | ๑ | | ๐ | | | | ๑ | | ๐ | - | - | - | ๒ |
| | | | อักษรวิ้ง | | | | ๕ | | | | ๕ | | ๐ | | | | | | ๐ | - | - | - | ๕ |
| | | สื่อ Social (ภาษาอังกฤษ) | Facebook | | | | ๑ | | | | ๑ | | ๐ | | | | | | ๐ | - | ๒ | - | ๓ |
| | | | Twitter | | | | | | | | - | | ๐ | | | | | | ๐ | - | - | - | - |
| | | | You Tube | | | | ๑ | | | | ๑ | | ๐ | | | | | | ๐ | - | ๑ | - | ๒ |
| | | | ผ่าน application Smart phone | | | | ๑ | | | | ๑ | | ๐ | | | | | | ๐ | - | - | - | ๑ |
| | | อป.มช. | | | | | | | | - | | ๑๑ | ๑๔ | | | ๒๐ | | ๒ | ๓ | ๒ | - | ๕๒ | |
| สื่ออื่นๆ | | | | | | | | - | | ๓ | | | | | | ๒ | - | ๒ | - | ๗ | | | |
| รวมทั้งสิ้น | | | | ๗๑ | ๓๗ | ๒๔ | - | ๕ | ๑ | ๑๔๒ | ๘๔ | ๓๘๔ | ๓๐ | ๗๕ | ๑๘๐ | - | ๑๐๔ | ๒๓๑ | ๑๕๕ | - | ๑,๓๗๕ | | |

รายละเอียดการรายงาน

| ที่ | ประเด็น | ช่องทาง | รูปแบบ | สพท. | สพท. | สนช. | สพป. | สปปด. | คสช. | รวม ส่วนกลาง | สปช.๑ | สปช.๒ | สปช.๓ | สปช.๔ | สปช.๕ | สปช.๖ | สปช.๗ | สปช.๘ | สปช.๙ | รวม ทั้งหมด | | |
|---------------------------------|---|--------------------------------|---------------------------------|------|------|------|------|-------|------|-----------------|-------|-------|-------|-------|-------|-------|-------|-------|-------|----------------|-----|-----|
| ๑๘ | กระทรวง สาธารณสุข - เดือนป้องกัน โรคไข้กาฬหลัง แอ่น | สื่อโทรทัศน์ | ข่าว | ๓ | | | | | | ๕ | ๑ | ๑๐ | | | | | ๐ | ๑ | ๑ | ๑๖ | | |
| | | | รายการ | | | | | | | | - | | ๐ | | | | | ๐ | - | - | - | |
| | | | พูดแทรกกา | | | | | | | | - | ๑ | ๒๐ | | | | ๑ | | ๒ | - | - | ๒๔ |
| | | | สารคดี | | | | | | | | - | | ๐ | | | | | ๐ | - | - | - | |
| | | | สปอต | | | | | | | | - | ๑๐ | ๐ | | | | | ๐ | - | - | - | ๑๐ |
| | | | อักษรวิ่ง | ๖๐ | | | | | | | ๖๐ | ๒๔ | ๘๐ | ๑๐ | | | ๔ | | ๐ | - | - | ๑๗๘ |
| | | สื่อวิทยุ | ข่าว | | ๑๗ | | | | | | ๑๗ | ๗ | ๑๙ | ๑๕ | ๓๕ | ๒๖ | | ๑๓ | ๑๒ | ๓ | ๓ | ๑๕๗ |
| | | | รายการ | | ๑ | | | | | | ๑ | ๑๔ | ๒๖ | ๙ | ๑๒ | ๗ | | ๘ | ๒๗ | ๑ | ๑ | ๑๐๕ |
| | | | พูดแทรกกา | | ๑ | | | | | | ๑ | ๒๘ | ๑๑๐ | ๒๙ | ๓๑ | ๔๓ | | ๖๐ | ๔๗ | ๑ | ๓๕๐ | |
| | | | บทความ | | | | | | | | - | ๑ | ๐ | | | | | ๒ | - | - | ๒๐ | ๒๓ |
| | | | สารคดี | | | | | | | | - | | ๐ | | | | | ๐ | - | - | - | - |
| | | | สปอต | | | | | | | | - | ๑ | ๒๔ | | | ๔๘ | ๑๒ | | ๒๔ | ๓ | - | ๑๑๒ |
| | | สื่อสิ่งพิมพ์ | ข่าว/บทความ/ แผ่นพับ | | | | | | | | - | ๑ | ๒๖ | | | | ๔ | | ๐ | - | ๑ | ๓๓ |
| | | | | | | | | | | | | | | | | | | | | | | |
| | | สื่อ อินเทอร์เน็ต | prd.go.th | | | | | | | ๑ | ๑ | | ๔ | | ๒ | | ๔ | | ๐ | - | - | ๑๔ |
| | | | nbtv.prd.go.th | ๖ | | | | | | | | ๖ | | ๔ | | | | | ๐ | - | - | ๑๐ |
| | | | nbt.prd.go.th | | | | | | | | | - | | ๐ | | | ๒ | | ๐ | - | - | ๒ |
| | | | thainews.prd.go.th | | | | | | ๓๕ | | ๓๕ | ๒ | ๙ | | | | ๓ | | ๓ | | ๑ | ๕๓ |
| | | | thainews.prd.go.th /newseng | | | | | ๑๑ | | ๑๑ | | ๓ | | | | | | | ๐ | - | - | ๑๔ |
| | | | thailand.prd.go.th | | | | | | | | - | | ๐ | | | | ๔ | | ๐ | - | - | ๔ |
| | | | asean thai.net | | | | | | ๒ | | ๒ | | ๐ | | | | | ๐ | - | ๓๐ | ๓๒ | |
| | | | เว็บไซต์ สปช.๑-๘ | | | | | | | | | - | ๑ | ๘ | | ๖ | ๓๒ | | ๐ | ๔๕ | ๑ | ๙๓ |
| | | สื่อ Social (ภาษาไทย) | Facebook | ๖ | | | | | ๑ | | ๗ | ๒ | ๒๓ | ๒ | | ๒๔ | | ๙ | ๔๕ | ๑ | ๑๐๙ | |
| | | | Twitter | ๖ | | | | | | | ๖ | | ๓ | | | ๔ | | ๐ | | - | ๑๓ | |
| | | | ผ่าน application Smart phone | ๖ | | | | | | | ๖ | | ๑๓ | ๑ | | ๒๒ | | ๐ | ๑ | ๒๐ | ๖๓ | |
| | | | You Tube | ๖ | | | | | | | ๖ | | ๗ | | | ๒ | | ๐ | - | ๑๐ | ๒๕ | |
| | | NBT WORLD | ข่าว | | | | | ๗ | | | ๗ | | ๐ | | | ๑ | | ๐ | - | - | - | ๘ |
| | | | รายการ | | | | | ๑ | | | ๑ | | ๐ | | | ๑ | | ๐ | - | - | - | ๒ |
| | | | อักษรวิ่ง | | | | | ๒๐ | | | ๒๐ | | ๐ | | | | | ๐ | - | - | - | ๒๐ |
| | | สื่อ Social (ภาษาอังกฤษ) | Facebook | | | | | ๑ | | | ๑ | | ๐ | | | | | ๐ | - | - | ๑ | ๒ |
| | | | Twitter | | | | | | | | - | | ๐ | | | | | ๐ | - | - | - | |
| | | | You Tube | | | | | | | | - | | ๐ | | | | | ๐ | - | - | - | |
| ผ่าน application Smart phone | | | | | | ๑ | | | ๑ | | ๐ | | | | | ๐ | - | - | ๑ | | | |
| อป.มช. | | | | | | | | | - | ๑๓ | ๑๖ | ๕ | | ๑๘ | | ๒ | ๓ | ๑ | ๕๘ | | | |
| สื่ออื่นๆ | | | | | | | | | - | ๕ | | | | | | ๒ | - | ๑ | ๘ | | | |
| รวมทั้งสิ้น | | | | ๙๓ | ๑๙ | ๗๖ | - | ๓ | ๑ | ๑๙๖ | ๑๐๖ | ๔๑๔ | ๗๓ | ๑๓๒ | ๒๑๖ | - | ๑๒๐ | ๑๘๔ | ๙๓ | ๑,๕๐๐ | | |

รายละเอียดการรายงาน

| ที่ | ประเด็น | ช่องทาง | รูปแบบ | สพท. | สพท. | สนช. | สพป. | สปต. | คสช. | รวม ส่วนกลาง | สปช.๑ | สปช.๒ | สปช.๓ | สปช.๔ | สปช.๕ | สปช.๖ | สปช.๗ | สปช.๘ | ส.ปชต. | รวบรวม ทั้งหมด | | |
|--------------------|--|--------------------------------|---------------------------------|------|------|------|------|------|------|-----------------|-------|-------|-------|-------|-------|-------|-------|-------|--------|-------------------|-----|-----|
| ๑๙ | กระทรวง อุตสาหกรรม - ศูนย์ปฏิรูป อุตสาหกรรมสู่ อนาคต | สื่อโทรทัศน์ | ข่าว | ๕ | | | | | | ๕ | ๑ | ๑๑ | | | | | ๐ | ๑ | ๕ | ๒๑ | | |
| | | | รายการ | | | | | | | | - | | ๐ | | | | | ๐ | - | - | - | |
| | | | พูดแทรกๆ | | | | | | | | - | ๒ | ๖๐ | | | | ๑ | | ๒ | - | - | ๒๔ |
| | | | สารคดี | | | | | | | | - | | ๐ | | | | | | ๐ | - | ๕ | ๕ |
| | | | สปอต | | | | | | | | - | | ๐ | | | | | | ๐ | - | - | - |
| | | | อักษรวิ่ง | ๖๐ | | | | | | | ๖๐ | | ๘๐ | ๑๐ | | | ๔ | | ๐ | - | - | ๑๕๔ |
| | | สื่อวิทยุ | ข่าว | | ๕ | | | | | | ๕ | ๗ | ๑๓ | ๑ | | ๑๑ | | ๑๑ | ๒๐ | ๕ | ๕ | ๗๕ |
| | | | รายการ | | ๑ | | | | | | ๑ | ๑๒ | ๓๑ | | | ๖ | | ๗ | ๒๕ | ๑ | ๑ | ๘๓ |
| | | | พูดแทรกๆ | | ๑ | | | | | | ๑ | ๒๔ | ๑๐๗ | ๑๕ | | ๒๑ | | ๔๓ | ๖๗ | ๓ | ๓ | ๒๕๒ |
| | | | บทความ | | | | | | | | - | ๑ | ๐ | | | | | ๒ | - | ๘๗ | ๙๐ | |
| | | | สารคดี | | | | | | | | - | | ๐ | | | ๓ | | ๐ | - | ๕ | ๕ | |
| | | | สปอต | | | | | | | | - | ๔ | ๕ | | ๑๔ | | | ๒๓ | - | ๕ | ๕๑ | |
| | | สื่อสิ่งพิมพ์ | ข่าว/บทความ/ แผ่นพับ | | | | | ๑ | | | ๑ | ๑ | ๒๕ | | | ๔ | | ๐ | - | ๑ | ๑ | ๓๒ |
| | | สื่อ อินเทอร์เน็ต | prd.go.th | | | | | | | ๑ | ๑ | ๕ | | | | ๓ | | ๐ | - | ๑ | ๑๐ | |
| | | | nbtv.prd.go.th | ๒ | | | | | | | ๒ | ๓ | | | | | | ๐ | - | ๒ | ๗ | |
| | | | nbt.prd.go.th | | | | | | | | - | ๐ | | | | ๓ | | ๐ | - | ๒ | ๕ | |
| | | | thainews.prd.go.th | | | | ๑๘ | | | | ๑๕ | ๑ | ๒ | | | ๔ | | ๐ | - | ๗ | ๓๒ | |
| | | | thainews.prd.go.th /newseng | | | | ๓๐ | | | | ๑๐ | | ๒ | | | | | ๐ | - | ๕ | ๑๗ | |
| | | | thailand.prd.go.th | | | | | ๑ | | | ๑ | ๐ | | | | ๓ | | ๐ | - | - | ๔ | |
| | | | asean thai.net | | | | | ๑ | | | ๑ | ๐ | | | | | | ๐ | - | ๑๑๗ | ๑๑๘ | |
| | | | เว็บไซต์ สปช.๑-๘ | | | | | | | | - | ๑ | ๕ | | | ๒๕ | | ๐ | ๔๔ | ๘ | ๘๒ | |
| | | สื่อ Social (ภาษาไทย) | Facebook | ๒ | | | | | | | ๒ | ๒ | ๑๒ | | | ๒๓ | | ๗ | ๔๔ | ๘ | ๙๘ | |
| | | | Twitter | ๒ | | | | | | | ๒ | ๒ | ๐ | | | ๕ | | ๐ | - | ๕ | ๑๔ | |
| | | | ผ่าน application Smart phone | ๒ | | | | | | | ๒ | | ๒๒ | | | ๑๕ | | ๓ | ๑ | ๔๖ | ๑๓๗ | |
| | | | You Tube | ๒ | | | | | | | ๒ | | ๑๑ | | | ๓ | | ๐ | - | ๑๒ | ๒๖ | |
| | | NBT WORLD | ข่าว | | | | ๖ | | | | ๖ | | ๐ | | | ๑ | | ๐ | - | ๖ | ๑๓ | |
| | | | รายการ | | | | | | | | - | | ๐ | | | ๑ | | ๐ | - | ๕ | ๖ | |
| | | | อักษรวิ่ง | | | | | | | | - | | ๐ | | | | | ๐ | - | - | - | |
| | | สื่อ Social (ภาษาอังกฤษ) | Facebook | | | | ๗ | | | | ๗ | | ๐ | | | | | ๐ | - | ๖ | ๑๓ | |
| | | | Twitter | | | | | | | | - | | ๐ | | | | | ๐ | - | ๒ | ๒ | |
| | | | You Tube | | | | ๒ | | | | ๒ | | ๐ | | | | | ๐ | - | - | ๒ | |
| | | | ผ่าน application Smart phone | | | | ๗ | | | | ๗ | | ๐ | | | | | ๐ | - | - | ๗ | |
| อป.มช. | | | | | | | | - | ๑๒ | ๓๕ | | | ๑๖ | | ๒ | ๓ | ๒ | ๕๐ | | | | |
| สื่ออื่นๆ | | | | | | | | - | | ๕ | | | | | ๒ | - | ๒ | ๙ | | | | |
| รวมทั้งสิ้น | | | | ๗๖ | ๓๐ | ๕๐ | ๑ | ๒ | ๙ | ๕๔๐ | ๗๐ | ๓๗๓ | ๒๖ | ๑๔ | ๑๕๐ | - | ๑๐๐ | ๒๐๖ | ๓๗๔ | ๙,๔๗๘ | | |

รายละเอียดการรายงาน

| ที่ | ประเด็น | ช่องทาง | รูปแบบ | สทท. | สวท. | สนท. | สพป. | สปค. | คสช. | รวม ส่วนกลาง | สปช.๑ | สปช.๒ | สปช.๓ | สปช.๔ | สปช.๕ | สปช.๖ | สปช.๗ | สปช.๘ | ส.ปชต. | รวบรวม ทั้งหมด | | |
|-----|--|--------------------------------|---------------------------------|------|------|------|------|------|------|-----------------|-------|-------|-------|-------|-------|-------|-------|-------|--------|-------------------|-----|-------|
| ๒๐ | สำนัก นายกรัฐมนตรี - การยกระดับ งานวิจัยและ พัฒนาสาย อาชีพศึกษา - โครงการค่าย เยาวชนอาเซียน | สื่อโทรทัศน์ | ข่าว | ๒ | | | | | | ๒ | | ๑๑ | ๒ | | | | ๑ | ๑ | - | ๓๗ | | |
| | | | รายการ | | | | | | | | - | | ๐ | | | | | ๐ | - | - | - | - |
| | | | พูดแทรกๆ | | | | | | | | - | ๒ | ๒๐ | | | | ๑ | | ๒ | - | - | ๒๕ |
| | | | สารคดี | | | | | | | | - | | ๐ | | | | | ๐ | - | - | - | - |
| | | | สปอต | | | | | | | | - | ๒๔ | ๐ | | | | | ๐ | - | - | - | ๒๔ |
| | | อักษรวิ้ง | ๗๐ | | | | | | | ๗๐ | | ๘๐ | ๑๐ | | | ๔ | ๐ | - | - | - | ๑๖๔ | |
| | | สื่อวิทยุ | ข่าว | | | ๑๐ | | | | | ๑๐ | ๓๑ | ๔๖ | ๕ | ๘๕ | ๔๕ | ๑๕ | ๓๓ | ๓ | | | ๒๗๑ |
| | | | รายการ | | | ๕ | | | | | ๕ | ๓๒ | ๓๗ | ๖ | ๒๔ | ๑๔ | ๗ | ๔๗ | - | | | ๑๓๗ |
| | | | พูดแทรกๆ | | | ๑๑ | | | | | ๑๑ | ๓๗ | ๑๔๖ | ๓๗ | ๖๕ | ๔๘ | ๕๕ | ๑๑๑ | ๒ | | | ๕๐๘ |
| | | | บทความ | | | - | | | | | - | ๑ | ๐ | | | ๕ | ๓ | ๒ | ๒ | | | ๑๓ |
| | | | สารคดี | | | ๒ | | | | | ๒ | | ๐ | | | ๓ | ๐ | - | - | | | ๕ |
| | | | สปอต | | | ๓ | | | | | ๓ | | ๒๖ | | | ๑๐ | ๕๒ | ๗ | - | | | ๙๔ |
| | | สื่อสิ่งพิมพ์ | ข่าว/บทความ/ แผ่นพับ | | | | | | | | - | | | ๑ | | | ๖ | | ๐ | - | - | ๗ |
| | | สื่อ อินเทอร์เน็ต | prd.go.th | | | | | | | ๑ | ๑ | | ๒ | | | ๔ | | ๑ | ๑ | - | | ๙ |
| | | | nbtv.prd.go.th | ๑๐ | | | | | | | ๑๐ | | ๑ | | | | | ๐ | - | - | | ๑๑ |
| | | | nbl.prd.go.th | | | | | | | | - | | ๐ | | | ๓ | | ๐ | - | - | | ๓ |
| | | | thainews.prd.go.th | | | | ๓๔ | | | | ๓๔ | | ๑๖ | | ๒ | ๙ | | ๓ | ๖ | - | | ๖๑ |
| | | | thainews.prd.go.th /newseng | | | | ๓๗ | | | | ๓๗ | | ๘ | | | | | ๐ | - | - | | ๔๕ |
| | | | thailand.prd.go.th | | | | | | ๕ | | ๕ | | ๐ | | | ๕ | | ๐ | - | - | | ๑๐ |
| | | | asean thai.net | | | | | | ๒ | | ๒ | | ๐ | | | | ๐ | - | - | | | ๒ |
| | | | เว็บไซต์ สปช.๑-๘ | | | | | | | | - | | ๑๗ | | ๒ | ๖๖ | | ๑ | ๓๒๑ | ๒ | | ๓๖๙ |
| | | สื่อ Social (ภาษาไทย) | Facebook | ๑๐ | | | | | ๒ | | ๑๒ | ๖ | ๒๓ | | ๘ | ๒๖ | | ๕ | ๓๒๑ | - | | ๓๙๖ |
| | | | Twitter | ๑๐ | | | | | | | ๑๐ | ๓ | ๐ | | | ๔ | | ๐ | | - | | ๑๗ |
| | | | ผ่าน application Smart phone | ๑๐ | | | | | | | ๑๐ | | ๒๑ | | | ๒๔ | | ๒ | ๓ | - | | ๖๐ |
| | | | You Tube | ๑๐ | | | | | | | ๑๐ | | ๙ | | | ๓ | | ๑ | - | - | | ๒๓ |
| | | NBT WORLD | ข่าว | | | | ๓๓ | | | | ๓๓ | | ๐ | | | ๑ | | ๐ | - | - | | ๓๔ |
| | | | รายการ | | | | | | | | - | | ๐ | | | ๑ | | ๐ | - | - | | ๑ |
| | | | อักษรวิ้ง | | | | ๔๐ | | | | ๔๐ | | ๐ | | | | | ๐ | - | - | | ๔๐ |
| | | สื่อ Social (ภาษาอังกฤษ) | Facebook | | | | ๑๕ | | ๒ | | ๑๗ | | ๐ | | | | | ๐ | - | - | | ๑๗ |
| | | | Twitter | | | | | | | | - | | ๐ | | | | | ๐ | - | - | | - |
| | | | You Tube | | | | ๒๐ | | | | ๒๐ | | ๐ | | | | | ๐ | - | - | | ๒๐ |
| | | | ผ่าน application Smart phone | | | | ๑๕ | | | | ๑๕ | | ๐ | | | ๒๔ | | ๐ | - | - | | ๓๙ |
| | | อป.มช. สื่ออื่นๆ | | | | | | | | | - | ๑๓ | ๑๗ | ๓ | | ๒๒ | | ๒ | ๓ | ๑ | | ๖๑ |
| | | | | | | | | | | | - | | ๖ | | | | | ๒ | - | ๑ | | ๙ |
| | | รวมทั้งสิ้น | | | | ๑๒๒ | ๓๑ | ๑๙๔ | - | ๑๑ | ๑ | ๓๕๙ | ๑๔๙ | ๔๗๙ | ๖๒ | ๑๙๑ | ๒๗๙ | - | ๑๕๐ | ๘๕๖ | ๑๑ | ๒,๕๖๖ |